ANUL XXVII No. 7325

3 LEI EXEMPLARUL

ABONAME[NTE]
Lei 1000 . . . . . u[n an]
„ 500 . . . . . 6 lu[ni]
„ 300 . . . . . 3 „

ATELIERELE TIPOGRAFICE
IAŞI.—STR. LAPUŞNEANU 37

Fundaţiunea „Regele ...
Bucu[reşti]

OPINIA

ZIAR POLITIC COTIDIAN

JOI 1 OCTOMBRIE 1931

BON DE PREMII
Seria I-a No. 3
Totalul premiilor gratuite oferite de Soc. „Asigurarea Romînească", Inspectoratul Iaşi
Lei 150.000 numerar
(6 SERII A 25 CUPOANE)

MAI MULTĂ PRUDENŢĂ DIDACTICĂ

Cazurile anormale, ce se îndesesc din zi în zi — printre elevii de curs secundar, ne pun pe gânduri. In pericol viaţa profesorului, în pericol familia, şi mai grav societatea în care intră morbul acesta.—Nu e vorba că asistăm azi la fel de fel de manifestaţii,—toate „ultra". E prea perdută cumpăna vieţii familiale şi sociale ca să nu asistăm la constatarea că : elevul secundar nu găseşte în el vina, nici odată, ci în profesor, în părinţi în rude.

Staţi o clipă de vorbă cu un adolscent exaltat, şi veţi vedea că cu nimic nu-l convingi, nici cu autoritatea, nici cu experienţa cu nimic ; el rămâne încredinţat că pe veci îi eşti duşman.

In faţa acestei situaţii dureroase, când băiatul lichidează „conflictul" cu revolverul, fie asupra lui, fie asupra profesorului, — se impune ceea ce am numit mai sus *„prudenţă didactică"*, sau tact pedagogic

Nu mai avem în faţă un elev, supus, disciplinat încă dela vatră; viaţa nouă cinematografică, romanele senzaţionale, îl iau pe copil, îl plimbă prin ascunzişurile şi catacombele lor şi îl trimet la şcoală cu acea indiferenţă faţă de pregătirea lui faţă şi de învăţătorul său. El ripostează cu neascultarea, cu lenea, cu înverşunarea.

Şi atunci se impune categoric : o strânsă legătură între profesor şi părinţi. Aproape zilnică această legătură, întrevedere, comunicaţii reciproce. Să mărturisim, sunt şi împrejurări izolate în care profesorul e de vină. Voiu înşira câteva : 1) politica ; da, da, politica ; suntem bolnavi cronic de politicianism, 2) necunoaşterea individualităţii copilului—trataţi la fel ; e o scădere didactică şi e un punct însemnat al pedagogiei moderne. Ei bine, trebue ţinut seamă de individualitatea copilului — şi aceasta i-o poate arăta profesorului, cel mai lămurit, tatăl ori mama copilului.

Pentru o mişcare, pentru o greşală, deseori inofensivă, pentru o mică neatenţie, unii profesori îşi dau curs unei exploziuni de severitate şi fac notaţii rele în catalog.

Apoi urmează întreg calvarul trimestrial, de buimăceală şi buchială până la zăpăcire adevărată a elevului, pentru a căpăta o altă notă superioară— şi aceasta cam rar, căci tot trimestrul ascultă profesorul pe cel din dreapta, pe cel din stânga, pe cel din faţă, pe cel din spate ; iar pentru acel ce aşteaptă înfrigurat măcar o rază de bunăvoinţă,—nimic şi iar nimic.

Iar în spatele înfrigurării copilului stau cei doi părinţi îngrijoraţi şi desnădăjduiţi de atâta indiferenţă faţă de copilul lor, faţă de osteneală şi cheltuielile lor.

Eu cred c'ar fi timpul să dispară zicerea că cutare e „spaima" şcoalei. Din buze plăpânde s'aude : „la cutare profesor ori înveţi ori nu". Şi la păşirea copilului în şcoală a şi intrat groază într'insul.

Iată de ce e necesară azi *o prudenţă didactică* ; dar mai a'es e nevoe de un raport strâns cu părinţii ; de sunt în oraş, un contact personal ; iar de sunt la ţară, prin scrisori. Acest lucru trebueşte din timp făcut, iar nu la sfârşitul anului, când revolverul, stricnina, ş. a. lichidează buclucurile acestea, care se pot evita.

Invăţător, preot Negoiţă
Erbiceni-Iaşi

IDEI ŞI FAPTE

VENIŢI MAI DES, CEI BUNI

Doctorul Vicol, un basarabean luminat şi cu mult suflet, adresează recent regăţenilor un călduros apel : „Veniţi mai des, veniţi să vă cunoaştem şi să ne cunoaşteţi. Ne vom înţelege şi vom descoperi, unii în inimile altora, comori de bunătate, de dragoste !"

Ce-i drept, noi personal ne-am săturat să tot repetăm, în decursul atâtor ani, doleanţa aceasta legitimă a basarabenilor.

Esenţialul e ca cei care vin în Basarabia s'o iubească sincer, să-i poartă frăţeşte de grijă. Esenţialul e ca mai întâi *să plece* din colonie cei răi, hrăpăreţi, abuzivi, arbitrari, incapabili,—şi alţi regăţeni, cinstiţi, capabili, muncitori să le ia cât mai neîntârziat locul. Şi nu numai regăţeni ; sunt şi basarabeni a căror prezenţă în fruntea instituţiilor cu răspundere ar face cu siguranţă onoare acestora din urmă.

Căci—dece s'o ascundem ?, — în Basarabia sunt controlori fiscali care aici în regat exercitau nobila meserie de croitor ; sunt comisari care au la trecutul lor o intensă activitate în ramura... frizeriei.

Ei bine, cu aceştia şi cu alţii la fel nu se va putea îndeplini niciodată impunătoarea operă de unificare sufletească.

E nevoie de oameni culţi şi complect dezinteresaţi. E nevoie de o primenire în administraţia provinciei. Sunt necesare forţe noui, neuzate încă, incoruptibile, dornice de muncă.

Să ne ierte, deci, doctor Vicol dacă ne permitem să-i cam parafrazăm apelul :

— Basarabia vrea să fie vizitată cât mai des de tot ce are mai select regatul vechi.

Pentru că de vizitele celor răi, Basarabia s'a săturat până'n gât.

I. L. Basarabeanu

O insulă care apare şi dispare

Precum am relatat, cu prilejul nouei erupţii a vulcanului Krakatoa, a reapărut la suprafaţa apelor insula Ana-Ka-Krakatoa. Această insulă dispăruse, tot din cauza unei erupţii a vulcanului.

Geologii cred însă că insula nu se va putea menţine mult timp deasupra apei. La locul respectiv sînt condiţiuni geologice de asemenea natură, încât insula va fi în curând din nou atrasă spre fund.

Cel puţin aşa afirmă unii specialişti. Şi dacă faptul se va întâmpla, atunci va fi într'adevăr o insulă care apare şi dispare, un fel de „hocus-pocus" al naturii.

IN PAG. 4-a
ULTIMA ORA

VULCANI ÎN ERUPŢIE

Precum am anunţat, celebrul vulcan Krakatoa a reintrat în activitate. Cu prilejul acestei noui erupţii, a reapărut o insulă, care dispăruse în anul 1883. In clişeu : vulcanul Krakatoa în plină izbucnire.

DIN TOATA LUMEA

Sinucidere prin foamete — O impresionantă tragedie s'a întâmplat la Cardiff, în Anglia.

Un anume Moriss Johnson, în etate de 38 ani, era şomer şi a cunoscut în ultimul timp săptămâni de neagră mizerie. El a hotărât să-şi puie capăt vieţii într'un mod demonstrativ.

In consecinţă, a decis să se sinucidă prin foamete. Bietul om a postit 34 zile. In acest timp n'a mâncat şi n'a băut nimic. A stat toată vremea în casă, fumând în total 817 ţigări.

In a 29-a zi a căzut la pat. Vecinii au vrut să-l salveze, dar sinucigaşul a refuzat cu încăpăţinare orce ajutor. S'a încuiat în cameră şi n'a permis nimănui intrarea. După 34 zile de asemenea chinuri teribile, nefericitul a încetat din viaţă.

*

Un copil beţiv — Un copil beţiv la vrâsta de trei ani, pare desigur un caz ciudat. Dar un asemenea caz s'a întâmplat realmente în orăşelul Siniming din Norvegia.

Copilul Willie Norman, deşi în etate numai de trei ani, era pasionat după băuturi alcoolice. In ascuns, fura şi golia sticlele cu vin, licher şi cognac. Această pasiune i-a fost desvoltată chiar de mama lui. Şi iată cum :

Micul Willie nu vroia să doarmă. Plângea şi ţipa, transformând casa într'un adevărat infern. Pentru a-l adormi, mama a recurs la ajutorul alcoolului. Ii dădea băeatului câteva linguri de cogneac şi astfel copilul adormea în leagăn. Dar devenind mai mare, micuţul a ... cu patima pentru băuturile spirtoase. Şi acum se află într'un sanatoriu, unde medicii se căznesc să-l vindece de acest viciu prematur...

*

Cel care primeşte palmele— Nu este vorba de cunoscuta dramă a lui Andreev, ci de o dramă din viaţa reală. Faptul s'a petrecut la San-Francisco (America).

Un circ de acolo, pentru a atrage publicul, s'a gândit să utilizeze procedeul din piesa scriitorului rus. A anunţat că la spectacole va apărea un om care primeşte palme.

Şi într'adevăr, în fiecare seară, clownul John Maggers se aşeza în mijlocul arenei şi orcine dorea, avea dreptul să-i tragă două palme.

Şi se găseau numeroşi spectatori, care îşi satisfăceau în glumă această pasiune degradanta.

Intr'o seară însă, bietul clown, exasperat de meserie, a conceput un oribil plan de răzbunare.

Inainte de spectacol, a zugrumat într'o cabină pe directorul circului. Apoi a apărut în arenă, cu un revolver în mână. Câţiva spectatori credeau că e o glumă şi au venit ca deobiceiu să-i tragă palme.

Atunci clownul a descărcat şase gloanţe, omorând două persoane şi rănind grav alte trei. In urmă, şi-a tras un glonte în tâmplă şi a căzut mort în arenă.

In buzunarul hainei sale de clown, s'a găsit următorul bilet : „Am răzbunat toate palmele aplicate cu atâta sălbătăcie pe nenorocirea unui om. Să-ţi fie ruşine, omenire civilizată !..."

Şi romancierii inventează deobiceiu tragedii interesante când sânt atâtea în viaţa de toate zilele !...

*

O nuntă ca'n poveşti. — In localitatea Bomonte din Italia a avut loc o nunta într'adevăr excepţională. Se căsătoria fiica unui mare moşier Collatti cu fiul primarului din acel târg.

Nunta a durat trei zile şi patru nopţi în şir. Au fost la această mare petrecere peste 800 mosafiri. S'au consumat : un bou, trei porci, 42 găini, 3 curcani, 14 torte, 97 cozonaci, 600 ouă, 150 litri lapte, 300 litri vin, 120 litri licheruri, etc...

Ziarele italiene nu relateazu cum s'au simţit mosafirii după acest chef monstru. .

Actualităţi politice

Intransigenţa d-lui Maniu

Ce vrea d. Maniu ?

Misterul retragerii d-sale din şefia naţional-ţărănistă, căpătase o singură (şi destul de vagă) explicaţie : un gest de protestare contra unor metode politice care tindeau să nesocotească tradiţia politică şi constituţională a ţării.

Era o manifestaţiune a d-lui Maniu ; însă nu trebuia să fie o abandonare.

Se anunţă însă că fostul şef nu mai vrea să revie ; şi chiar propune succesori.

Este totuşi sigur că d. Maniu va continua „să dea sfaturi" partidului, şi cel puţin să determine atitudinele ramurei ardelene. Ba chiar de multe ori aceste „sfaturi" din umbră ar lua carecterul de „lucrături" contra şefului.

Şi n'ar mai fi linişte în partid. Asta vrea d. Maniu ?

Organizare...

D. Iorga a vorbit recent la radio despre organizarea învăţământului comercial ; şi a propus, între altele, ca la şcolile de comerţ, să se introducă... studiul cizmăriei !

Foarte interesant. Dar dece să nu se introducă şi moşitul, depildă ? N'ar fi rău ca viitorii contabili să ştie a tăia buricul.

Haide, de-le Iorga, continuă „organizarea ţearei"... **X.**

Gandhi nu consumă mâncăruri europene

Ziarele engleze relatează câteva amănunte curioase din viaţa lui Gandhi, care în prezent se află la Loudra.

Astfel, printre altele, ziarele arată că şeful naţionaliştilor din India refuză mâncărurile europene. Gandhi nu consuma decât bucatele, aşa cum se gătesc în ţara lui. Deaceia şi-a adus o cutie mare cu provizii alimentare din India.

In special Gandhi se hrăneşte cu lapte şi un fel de pâniţe uscate. In genere, mânâncă foarte puţin, fiind de părere că mesele bogate vatămă organismul şi sînt o sfidare pentru atâtea milioane de muritori de foame din toată lumea. Gandhi duce o viaţă foarte apropiată de aceia a pustnicilor din legende.

Mari pregătiri în America pentru vizita miniştrilor europeni

Am anunţat că d. Laval, primul ministru al Franţei şi dr. Brüning, cancelarul Germaniei, au fost invitaţi de d. Hoover să vie la Washington, în vederea unor consfătuiri în chestia situaţiei financiare. Este aproape sigur că miniştri europeni vor pleca în America.

In acest scop, se fac în prezent mari pregătiri în Statele-Unite. La New-York se va ridica un mare arc-de-triunf în cinstea oaspeţilor, precum şi o „statuie a păcii".

Miniştrii europeni vor locui într'unul din cele mai frumoase apartamente din „Casa Albă" din Washington, unde, în semn de prietenie, va locui şi d. Hoover în acele zile. In America — cred ziarele de peste ocean — se va cimenta pacea între popoare, pentru totdeauna.

Să dea Dumnezeu...

„OPINIA" LITERARA ŞI ARTISTICĂ

ION TEODORESCU

La Bucureşti a încetat din viaţă cel care a fost unul din cei mai apreciaţi gazetari romîni, Ion Teodorescu. El forma oarecum o punte de legătură între două ţărmuri ale scrisului cotidian, între ziaristica de ieri şi cea de astăzi. In articolele sale, Ion Teodorescu judeca oamenii şi evenimentele zilelor de faţă, cu sufletul şi mintea în nostalgie după zilele de ieri. Nu afirmăm prin aceasta că în genere a fost un conservator. In scrisul său însă, pulsa, ca o tradiţie, o înţelegere sfătoasă, pe care deobiceiu o mai găsim numai la cei ce trăiau cu zestrea sufletească a trecutului generos.

Ion Teodorescu făcea parte din generaţia condeiului lui Mille, din acea generaţie care înseamnă pentru scrisul dela noi, o faimă şi o pildă. A colaborat neîntrerupt la ziarele „Adevărul" şi „Dimineaţa", unind astfel printr'o linie perfect dreaptă începutul şi sfîrşitul scrisului său, ceiace mărturiseşte destul de elocvent statornicia solidă în idei şi atitudini. Ion Teodorescu a trăit tinereţa în Moldova, în special la Iaşi. Şi acest fapt, credem, n'a trecut fără urmări. In cuvîntul său, exista o judecată cumpănită, calmă, serioasă,— caracteristică sufletului moldovean, care în deobşte e mai puţin aprins şi agitat decît cel de peste Milcov.

Pe mormîntul lui Ion Teodorescu, se aşterne acum regretul pentru un publicist de talent în deosebi şi în genere, pentru un om de inimă.

I. D.

...şi fapte

Copii romancieri

La Paris s'a instituit un premiu de un milion franci pentru cele mai bune romane senzaţionale scrise de copii. Premiul a fost împărţit între André Stecman, care la 18 ani a scris romanul „Şase morţi" şi colega sa Paulette de Champeaux, care la vrâsta de 11 ani, a scris romanul „11 ore şi 37 minute". Ambele cărţi prezintă acţiuni interesante şi sînt compuse cu un talent surprinzător de precoce.

André şi Paulette sînt cei mai tineri romancieri. Aceşti copii excepţionali scriau cărţi, în timp ce alţii ca dânşii se joacă cu păpuşi şi soldaţi de plumb...

Medicul şi onorarul

In cabinetul unui medic. Doctorul, după ce examinează pacientul, îi spune :

— Nu pot face prea mult. D-ta ai moştenit boala.

— Atunci, domnule doctor, trimiteţi tatălui meu nota cu plata vizitelor...

O simfonie într'o placă

Societatea de gramofoane „Victor Talking of America" a reuşit să fabrice o placă excepţională. Pe acelaş disc se află înregistrată în întregime simfonia 5-a de Beethoven.

Este prima placă de gramafon, care durează necontenit 80 minute. Fabrica americană a reuşit să confecţioneze un material special (compus din ebonită şi celuloid), care permite să se înregistreze pe placă un număr triplu de cercuri sonore foarte fine. Totodată noul material a suprimat zgomotul pe care acul îl făcea pe placă.

Bine înţeles, fabrica a brevetat invenţia şi cere pentru răspândirea ei suma de un milion dolari (165 milioane lei). Americanii sânt oameni practici !...

La examen

La un examen de drept penal. Profesorul întreabă :

— Spuneţi-mi, vă rog, ce este bigamia ?

Candidatul se gândeşte o clipă şi apoi răspunde :

— Bigam este un om, care face de două ori acelaş greşală...

Reviste

„Făclia" (Nr. 5), tînăra revistă literară din Craiova, a apărut cu material îngrijit. Colaborează : Const. Jaleş, I. Moisa, Const. Craiovitza, Al. Al. Leontescu, etc.

In rest, cronici teatrale, recenzii despre cărţi şi reviste, etc. Revista „Făclia" apare lunar, preţul unui exemplar fiind 6 lei.

DISCUŢII ŞI PĂRERI

MISIUNILE RELIGIOASE LA EXPOZIŢIA COLONIALĂ DIN PARIS

de *Arhimandritul Scriban*
profesor universitar

Din pricină că lucrarea misionară, atât la protestanţi, cât şi la catolici, se desfăşoară în coloniile feluritelor State, se înţelege că era locul ei să se arate şi ea la Expoziţia Colonială franceză din acest an. La urma urmei, însăşi Statele respective se puteau lăuda cu lucrarea misionarii din coloniile lor, ca printr'o faptă culturală care ridică treapta sufletească şi gospodărească a popoarelor rămase în urmă.

Potrivit cu aceasta, atât protestanţii, cât şi catolicii, şi-au avut pavilioanele lor la numita expoziţie. Cum intrai, îndată dădeai de ele, pe stânga.

Treceai mai întâi pe lângă măreţul palat zis *la Cité des informations*, care era tot pe stânga, şi apoi nu departe dădeai peste cele două pavilioane ale misiunilor.

Inainte de a vedea adevăratele măreţii ale expoziţiei şi care nu erau acestea, privirea îţi cădea peste casa misionară.

Dela cea protestantă eşeai dezamăgit. Nu că protestanţii nu aveau ce arăta, dar nu au expus ce aveau şi nu au expus cum trebuia.

Aveai mai mult nişte tabele statistice, cărţi despre lucrarea misionară, hărţi, mai mult material intelectual, dar nu înfăţişări vii, scene imitate în ghips, care să înlănţuiască privirea. Lipsea lucrarea asupra simţurilor prin joc de colori şi privelişti care să vrăjească ochii.

Acestea erau larg întrebuinţate în palatele multor state coloniale : Portugalia, Danemarca, Olanda. Când vedeai viaţa eschimoşilor din Grönlanda, ticluita aşa cum ar fi însăşi priveliştea naturii, omul era mult mai mişcat. Când vedeai viaţa din fundul mărilor în palatul Olandei, întocmai cum ar fi ea cu adevărat, omul era uimit. Un neamţ, eşind de acolo, spunea : Asta e tot ce poate fi mai vrednic de văzut aici.

Chipul acesta de lucru nu l-a întrebuinţat misiunea protestantă şi de aceia omul nu eşea de acolo cu vreo întipărire mai vie.

Da, material de studiu era. Cine voia să stea şi să culeagă putea găsi fel de fel de date. Era însă tot treabă intelectuală, nu însă şi pâlpâiala vieţii în drumul ei.

Nu tot aşa la catolici. Aceştia au ştiut mult mai bine să scoată efectul. Chipurile care imitau viaţa, priveliştile în care maicile catolice învăţau pe copii erau arătate caşi cum ar fi în carne şi oase.

Ei au ştiut apoi să caute impresiunea prin faptele misionarilor ucişi de sălbateci. Omul jertfit pentru o credinţă se înţelege că lasă o puternică întipărire. Expoziţia lor îţi arată uneltele de chinuire ale cutărui episcop, frînghia cu care a fost spînzurat cutare misionar. Aveai apoi scene de altfel : cutare misiune care se înfăţişa înainte cutărui rege negru. Toate în mărimea naturală a oamenilor. Se căuta trăsătura vieţii pentru a lucra asupra vieţii.

O mulţime de misionari catolici apoi mişunau pe acolo pentru a povesti, a mişca şi prin cuvînt.

Mai slabi în misiune ca protestanţii, totuşi ştiau să înfăţişeze lucrurile caşi cum ei ar fi mai tari. Şi în adevăr cine a văzut acestea, a plecat de acolo cu părerea că mai sus e misiunea catolică decît cea protestantă. Totuşi nici pe departe nu e aşa. Catolicii lucrează însă cu uneite de efect, vor să orbească prin mijloace de din afară ; dar, în ce priveşte misiunea, s'a putut în-

(Continuare în pagina II-a)

Aveţi haine uzate ?

Chemaţi-mă printr'o c. p. sau aduce-ţi-le la Biroul de schimb din str. I. C. Brătianu 93 etaj, unde primiţi în schimb 3 metri stofă englezească.

Vizitaţi Marele şi Renumitul

Circ ROYAL

Instalat în strada Uzinei alături de Depoul Tramvaielor

Astă seară ora 9 jum. Mare Reprezentaţie de Elită cu un program extra ordinar compus din cele mai bune numere de atracţie, dresuri şi

Mare şampionat de Lupte Greco-Romane în fiecare seară au loc 3 lupte interesante

Joi, Simbătă, Duminică ora 4 p. m.
Mare Matineu Familiar

Preţuri Reduse : Rezervat lei 62, Stal I lei 47, Stal II lei 32, Galeria lei 17.

LEFT & RIGHT
Celebrii Invalizi

Depurativul „Salparil"

Este cel mai bun depurativ al sângelui stricat.

Esenţă vegetală compusă din sucurile unor plante depurative şi stimulante. Se întrebuinţează cu mare succes în bolile cunoscute sub numele de: **gută; reumatism cronic; boli de piele, eczeme, furonculi, mâncărimea şi erupţiunea pielei;** la copii **scrofuloşi, debili, limfatici** etc. şi în cura de purificare a sângelui. Flaconul este însoţit de prospect.

Depozit General Farmacia Curţei Regale

Fraţii Dr. Konya succesor Dr. E. Grozea Iaşi

Unde nu se află, se trimite cu ramburs prin poştă.

„OLLA"
GUM..?

DOMNILOR!

Pentru orice pas'n viaţă
E nevoe de prudenţă,
Ţineţi deci la Dvs.
Superbul „OLLA" 'n
permanenţă !
2

DOCTOR
M. MATASARU

Specializat la Paris—fost azistent de spital la Paris
Boli Interne:
INIMA, PLĂMÂNI
şi tratamentul tuberculozei pulmonare cu Pneumatorax artificială
Str. Mărzescu 16 (parter)
Cons. 9—11 şi 3—6

DOCTORUL
R. DAMSKER

str. Ghica-Vodă No. 44-46
consultă zilnic
MEDICINA INTERNA
SIFILIS şi
GENITO-URINARE
ntre orele 8-11 a. m. şi 3-7 p. m.
Diathermie şi băi de lumină

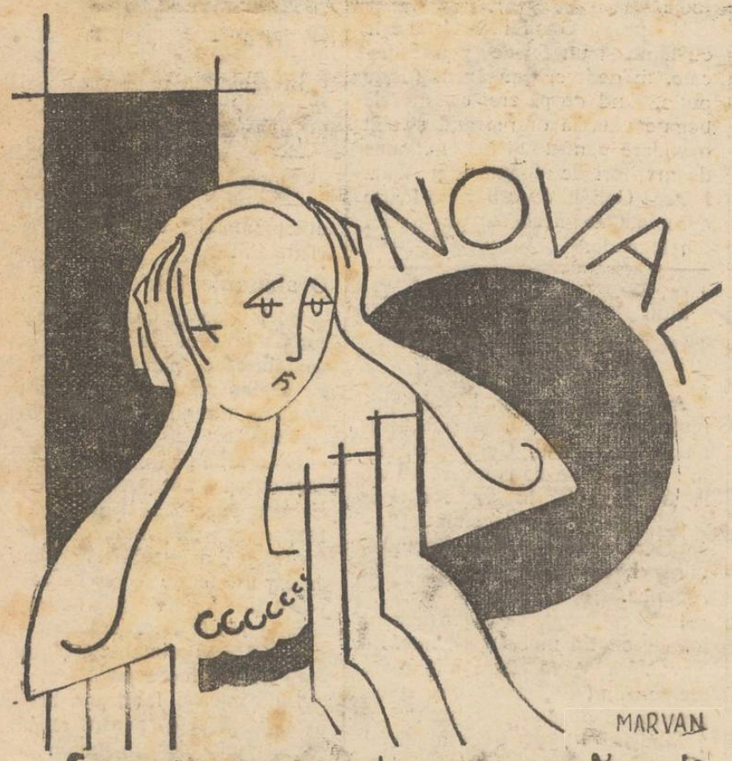

La dureri de cap, răceli Junghiuri, gripă, guturai LUAŢI NOVAL

Doctor A. DASCAL

BOLI DE COPII ŞI INTERNE
VENERICE ŞI SIFILIS
Tratament radical al Blenoragiei acute şi cronice ; al sifilisului în toate perioadele boalei.
Băi de lumină, Raze Ultraviolete
Consult. 8-10 a. m. şi 2-8 seara
Iaşi, str. Casa Vodă No. 42
vis-à-vis de Camera de Comerţ

Atelier practic

de croitorie şi lingerie se deschide pe lângă cursul complimentar dela Şcoala de fete No. 3 „P. Poni", str. Păcurari.

Se primesc comenzi cu preţ modest.

Oricine doreşte a învăţa aceste meserii e primit a lucra în atelier, ce se deschide la 1 Octombrie crt. Informaţiuni la cancelaria şcoalei.

DIRECTIUNEA

PUBLICAŢIE

Comitetul şcolar al liceului Naţional din Iaşi publică licitaţie pentru arendarea bufetului, la 17 Octombrie a. c.

Informaţiuni la cancelarie zilnic 1—12. Comitetul

Epitropia Generală
a Casei Spitalelor şi Ospiciilor
Sf. Spiridon din Iaşi

Având de daramat clădirea cu etaj, situată în curtea Spitalului Central din Iaşi, care serveşte actualminte pentru locuinţa personalului, aduce la cunoştinţă că tratează prin bună învoială daramarea sus zisei clădiri, şi pune în vederea amatorilor să prezinte Epitropiei oferte până la 6 Octombrie a. c., cel mai târziu. Informaţii asupra dărămărei se pot lua la serviciul technic al Epitropiei.

România
Corpul Portărelor Tribunalului Iaşi
PUBLICAŢIE No. 386
Anul 1931 Luna Sept. 24

Se publică spre cunoştinţa generală că conform adresei jud. ocol 1 Urb. Iaşi No. 34499 | 931 se va vinde prin licitaţie publică în ziua de 15 Octombrie 1931 ora 10a.m. averea mobilă sequestrată cu procesul verbal No. 3469/931 de la Pincas Broitman la pretenţia Herman Wexler averea compusă din 15 bucăţi având următorul metraj şi denumiri: satin 33 m., 20 m. şi 8 m. matasă de Iaşi, 18 m. marchizet, 5.60 m., 16 m., 6,50 m. opal, 6 m. stofă pentru rochi ţărănească 4 m. 78 m., 9.10 m., 4.30 m. 7.05 m. 4.35 m. un costum de haine bărbăteşti, 9 pantaloni, 5 costume pentru copii, pantaloni cu bluze, două tunici pentru elevi, trei jiletci.

Vânzarea se va face în Iaşi strada Păcurari No. 40 domiciliul debitorului pe bani gata şi în asistenţa comisarului respectiv.

Şef Portărel, V. Pamfil

Se apropie ceasul...

Ceasul norocului Dv.—fericirei Dv.—Căci într'adevăr fericit se poate numi acela, care se pomeneşte de odată c'un câştigat de un milion provenit de acolo, că la vreme şi-a cumpărat pentru Lei 100 un loz al marei loterii a Spitalelor Evreeşti din Ardeal, cu câştiguri garantate de 2.700.000 lei. Prima tragere are loc la 5 Octombrie 1931. Grăbiţi şi comandaţi astfel de lozuri la *Biroul Central al Loteriei* Cluj, Piaţa Unirii 20, sau la Sucursala din Iaşi: Samy Brück, Bul. Ferdinand 9.

Tribunalul Jud. Iaşi S. 3-a
PUBLICAŢIE DE VÂNZARE No. 7604
din 22 Sept. 1931

Tribunalul Iaşi, secţia 3-a, prin Jurnalul din 21 Septembrie 931, a autorizat Corpul Portărelor Trib. Iaşi, să efectueze din nou toate formele de vânzare prin licitaţie publică, a imobilului situat în Iaşi piaţa Halei No. 5 fost 3 proprietatea falitului Ilie Budescu domiciliat în imobilul urmărit care prin raportul de expertiză şi schiţa de plan dela dosar, se constată că este compus dintr'o clădire din piatră şi cărămidă, acoperită cu tablă cu subsol şi parter. Subsolul are 2 încăperi şi un antreu, jumătate în subsol şi restul la parter, având şi două cuptoare de zid, coveţi şi mese de brad. In subsol mai este şi un beci de piatră. Parterul are patru camere din cărămidă, acoperite cu tablă. Ca atenanse în curte sunt : 2 bucătării de cărămidă, acoperite cu tablă, o magazie din scânduri şi un closet. Acest imobil este construit pe un teren de de 320 m.p. mărginindu-se la nord cu Michel Crepcea, la sud cu piaţa Hale, la vest cu Heivitz Simon şi la est cu un loc viran al Municipiului Iaşi şi expertul îl evaluiază la suma de 750.000 lei.

Se înconoştinţează că vânzarea şi adjudecarea acestui imobil vor avea loc în pretoriul tribunalului Iaşi, secţia 3 în ziua de 9 Noembrie 1931 ora 13, începânduse licitaţia publică dela suma de 400.000 lei fixată de tribunal prin jurnalul No. 8207 | 1931.

Dosar No. 42 | 1931
Preşedinte, s. v., M. Eşianu
Portărel, V. Stănescu

VINURI
T. şi D. Bădăreu

TARIF
(Litrul în sticlă înfundată)

Alb	1930	14 lei
Alb Sup.	1930	18 „
Negru vârtos	1930	16 „
Riesling	1927	32 „
Grasă de Cotnari	1927	45 „
Bordeaux	1927	50 „
Riesling	1922	100 „
Cotnari	1922	130 „

NUMAI la Băcănia
Pincu Kahane Str Cuza-Vodă
(vis-a-vis de Librăria Socec)

Mare mişcare în regiunea şcolară Iaşi

Noui numiri, supliniri, detaşări şi înaintări

Iată tablou[1] de sublinitori, aprobaţi a funcţiona în anul şcolar 1931—1932, în regiunea Iaşi:

C. Turtureanu (Română, şc. comercială superioară Iaşi), Ecat. Buhuţă (Partea literară la şcoala de meserii băeţi din Piatra-Neamţ), Aslan Georgeta (Franceza la şcoala de meserii Botoşani), Rogojină Margareta (Fiz. Chim. Nat. Com. sup. băeţi din Bârlad), Davidescu Neculai (Fiz. Chim. Nat. Com. sup. băeţi din Piatra-Neamţ), Pester Maria (Matematică Com. elem. băeţi, comp. fiz. chim. mes. Piatra Neamţ), Ciudin Maria (Ed. fizică profesioală Huşi), Voscoboinic Alex. (St. Comerc. Com. elem. băeţi Iaşi), Avramescu Maria (Desemn Caligr. profesională compl. com. elem. băeţi Tecuci), Zăhărescu I. (St. Comerc. Com. sup. băeţi din Bacău), Manolescu Gh. (Biur. com. Com. sup. băeţi din Bacău), Chirilă Matilda (Muzica, Menaj Bacău), Demetriev Gh. (Muzica, meserii Piatra Neamţ), Ioniţă Veronica (Română, Comi elem. b. Vaslui), Savin Necula. (Religia, Meserii Iaşi), Serbanov P. (Muzica, Meserii sup. Iaşi), Vasilache I. (Muzica, Meserii inf. Iaşi), Neniţescu I. (Română, Meserii Bârlad), Opriescu Elena (Partea Lit. ore rămase dela D-na Gherman det. Bacău meserii), Pr. Irimescu (Religia meserii Botoşani), Dragan P. (Partea St. meserii Nicoreşti), Nicolau Maria (Partea lit. meserii, Nicoreşti), Grecea Elena (franceza meserii Nicoreşti), Ing. Domuscin N. (mec. electr techn. fer meserii Tg.Neamţ) Condrescu L. (partea St. meserii Tg. Neamţ) Creţu I. V. (Ed. fiz. meserii Tg. Neamţ), Chiriţescu D. Sava (St. Comerc. com. elem. b. Piatra Neamţ), Lupaşcu Eliza (Româna meserii Botoşani), Pr. Marin C. (Religia şc. profes. Lic. fete Tecuci), Diaconu Merşescu C. (Religia normală băieţi Vaslui), Ghimici Elena (Rom. Lat. Gimnaziul Tg. Neamţ), Vasiliu Eliza (Franceză Normală băeţi Vaslui), Dimitriu Cta. (Franceză Liceul de băeţi Roman), Silberg Lucreţia (Franceză Liceul de băeţi Roman), Tiron Maria (Ist. Drept Normală băeţi Vaslui), Cruceanu Lucreţia (Geogr. Normală băeţi Vaslui), Tronner Mihai (Mat. St. Nat. Normală de băeţi Vaslui), Capră Georgeta (Fiz. Chim. Normală băeţi Vaslui), Blănaru D. (Muzica Normală băeţi Vaslui), Ionescu Z. (St Naturale normală băeţi Vaslui). Stoenescu Ctin (Violina Normala băeţi Vaslui), Rotaru I. (Ed Fiz. Normală băeţi Vaslui), Cioată Eugenia (Caligr. Des. normală băeţi Vaslui), Cafencu Rodica (Des. Caligr. Normală fete Botoşani), Tudor Emil (Pedagogia Seminarul Roman), Bogdan Beatrice (Româna Liceul băeţi Vaslui), Mărdărescu Maria (Franceza Liceul băeţi Botoşani), Demetreev Gh. (Violina Normala băeţi P. Neamţ).

[1] 1

Detaşări

D. Gh. Chiriţescu, revizorul şcolar al jud. Iaşi, reîntorcându-se aseară din Bucureşti, a adus tabloul de noui detaşări, precum şi modificările vechiului tablou, în învăţământul primar din oraşul şi judeţul Iaşi.

Gh. Mironescu dela şc. prim. din Păcurari detaşat la No. 5 băieţi Nicolina, Elena Ionescu, dela Onesti-Vaslui, la No. 1 fete-Iaşi ; Clara Ştefăniu, dela Fântânele, la Băiteni ; Alex. Fustan, dela M. Kogălniceanu la Fântânele ; Ioan Matei, dela Dădeştii Noi, la Baiş, Elena Matei, dela Baiş, la Dădeştii Noi ; Lucia Ştefănescu, dela Sberieni, la Buhalniţa ; Maria Gheorghiţă, dela Tg. Neamţ, la No. 3 fete-Iaşi ; Ecaterina Romano, dela Tg. Nicolina, la No. 2 de fete-Iaşi ; Sofia Gură, dela No. 8 băieţi, la No. 9 fete ; Lucia Stoica, dela Hălceni, la Doroşcani,

Eugenia Gherman, dela Scobinţi, la Bădeni ; Eugenia Pintilie, dela Bădeni, la Scobinţi ; Gh. Rotaru, dela Pocreaca, la Poeni ; Gh. Chiriac, dela Alexandru cel Bun, la Vlădeni ; Eugenia Grădinaru, dela Dumeşti, la Cornesti ; Neculai Ojog, dela Bărbăteşti, la Dumeşti ; Maria Prisaciuc, dela Forări, la Coarnele Caprei ; Natalia Anania, dela C. Caprei la Forăşti.

Noui numiri

Următorii absolvenţi ai şcoalei normale, au fost numiţi supliniţori în învăţământul primar judeţean : Natalia Grosu, la şc. prim. din Sculeni ; Dumitru Zamfirescu, la M. Kogălniceanu ; Profira Bârsan, la Icuşeni ; Adela Negoiţă, la Cojeasca-Veche ; Gh. Constantinescu, la Alexandru cel Bun ; I. Berenghi, la Bosia ; Ion Stoica, la Rădeni ; Profira Zoitet, la Plugari.

Inaintări

Următorii învăţători de gradul II au fost înaintaţi la gr. I, pe ziua de 1 Ianuarie 1937 :

Oană Gh. dela şc. No. 3, băieţi, D. Lambrino, dela No. 1 băieţi pr. Negoiţă, dela Erbiceni, Baron Natalia, dela gr. de copii din Goruni.

INFORMAŢIUNI

x In cercurile militare se vorbeşte că nu vor mai fi numiţi titulari la inspectoratele de armată rămase vacante prin ieşirea la pensie a d-lor generali Rudeanu şi Scărişoreanu.

E vorba ca toate inspectoratele să se desfiinţeze pentru a fi înlocuite cu un serviciu tehnic în fruntea căruia va fi numit d. general Cihoschi.

x *D. maior C. Argeşanu,* comandantul flotilei de aviaţie din Iaşi, a primit dreptul de a purta Crucea de aur a virtuţii aeronautice. Această înaltă distincţie pentru valorosul militar ieşan, este desigur în totul meritată.

x *O crimă* a fost adusă la cunoştinţa parchetului local.

In spitalul Sft. Spiridon se află internat săteanul C. Ciobanu din Buhăşeni. jud. Iaşi.

El a fost lovit de vecinii săi V. Agapi şi Gh. Onu. S'a dat ordin de arestarea a criminalilor.

Spectacolele zilei

Unde mergem astăzi?..

30 Septembrie

Teatrul Naţional. — *Relache.*

Teatrul Cinema Sidoli. — *Nunta cu bucluc* cu Felix Bressart, Ossi Osvalda, Elga Brink şi Harry Liedtke. Al doilea film : *Tigresa roşie* cu Lupe Velez, Monte Blue şi cânele Rin-Tin-Tin.

Cinema Trianon — *Flagrant delict* cu Lilian Harvey şi Willy Fritsch. Al doilea film : *Cântecul Munţilor.* Jurnal sonor Paramount şi o complectare.

Cinema Elysée. — *Madona străzii,* cu Dolores Costello şi Monte Blue. Al doilea film : *Kean* cu Alexander Moissi.

Cinema Gheltzer.—*Fetiţa pricepută* cu Coleen Moore. Al doilea film : *Jishor* (film evreesc) cu Woil Goldfaden. Complectare : Cântecul depe Wolga.

Uzina de Electricitate.— Reprezentaţiile circului *Royal.* Numere de atracţie. Lupte greco-romane.

Berăria Luther (Piaţa Unirei) Renumitul Jaz Vermont. Bufet copios cu cele mai delicioase mâncăruri calde şi reci. Supeuri speciale : Bere şi vinuri din pivniţele *Luther*". Seara dancing în ritmul jazului „Vermont".

x *O mamă vitregă.*— Legiunea de jandarmi cercetează denunţul contra soţiei de a doua a săteanului Const. Ciobanu din Dancu-Holboca, anume Maria Ciomaga. Femeia este acuzată că şi-a pus în gând să ucidă pe cei 4 copii ai soţului din prima căsătorie.

In acest scop i-a maltratat. De curând unul din ei a sucombat şi se spune că ar fi vorba de o otrăvire.

Parchetul a ordonat cercetări.

x D. prof. dr. Anghel, preşedintele colegiului medical, a trimis doctorilor următoarea adresă :

„D-nii medici din jud. Iaşi, înscrişi în colegiul medical, sunt rugaţi a ne trimite fotografiile pentru a le expedia la Bucureşti, spre a fi anexate la carnetele respective. Totodată d-nii medici care şi-au ales o specialitate sunt invitaţi să ne facă cunoscut aceasta, pentru a fi trecuţi în tabloul nominal de specialităţi".

x D. căpitan Stavrescu dela flotila de aviaţie Iaşi, a depus la Parchet o reclamaţie contra unui elev al liceului Internat, care a încercat să-i taie cauciucul unei roţi dela automobil. Arestat, elevul a declarat că a vrut să facă o glumă. D. căp. Stavrescu s'a constituit parte civilă cu 20,000 lei.

x Ministerul a aprobat numirea d-lui institutor V. Niculi, ca director al nouii şcoli primare mixte, înfiinţată în cartierul Păcurari.

x Ministerul a confirmat numirea d-lui Traian Popescu, instit. gr. I, ca şef al cancelariei revizoratului şcolar al jud. Iaşi, rămânând cu aceleaşi atribuţiuni de subrevizor şcolar, ca şi până acum.

x La Palatul de Justiţie s'au luat măsuri pentru arestarea tuturor acuzaţilor ce urmează a fi judecaţi de Curtea cu Juri în sesiunea ce se deschide mâine.

x Inginerul Miroevschi, eroul dramei familiare din str. Crucii, a părăsit ieri spitalul Sft. Spiridon, întrucât starea lui este mulţumitoare.

x Tribunalul local a confirmat ieri mandatele de arestare a principalilor acuzaţi ai spargerii depozitelor poştale din Hârlău şi Botoşani, anume I. Vasiliu, Maer Herşcovici, Strul Weisman, Moise Unterman şi Leizer Stoleru Segal. Ceilalalţi arestaţi au fost înaintaţi Siguranţei generale, spre a fi cercetaţi de brigadă pentru furturile comise în restul ţării.

MISIUNILE RELIGIOASE

LA EXPOZIŢIA COLONIALĂ DIN PARIS

(Continuarea din pagina I-a)

şele numai privitorul care nu ştie ceva mai mult decât ce a văzut la expoziţie.

In cărţile lor, catolicii mărturisesc singuri că sunt departe de protestanţi, deşi între noi se trufesc că nimenea nu este ca ei.

Iată, de pildă, cum se rosteşte în materia aceasta un scriitor al lor, *Ugo Mioni,* într'o carte cu numele *Manuale di Missionologia* eşită acum 10 ani în Milano: „Noi catolicii suntem în aceasta cu mult mai pre jos de protestanţi, care fac într'un an, pentru misiunile lor, mai mult poate decât noi în zece. Ei dau cu dărnicie şi fără încetare, aşa că misiunile lor sunt ajutate mult mai decât ale noastre"...

„Misionarii noştri nu pot face nici jumătate din binele pe care l-ar putea face, din lipsa mijloacelor trebuincioase în întrecerea dintre noi şi protestanţi".

De ce aceasta ? Pentrucă protestanţii ar fi mai bogaţi ? Nu, — răspunde autorul, că doar Francia e o ţară destul de bogată, ci din priciaa nepăsării populaţiunii catolice către năzuinţa misionară. Ea simte mai puţin decât cea protestantă. Catolicul are mult mai puţin interes religios decât protestantul. Numai la noi catolicii fac pe grozavii. Trăind aci, îşi fac păreri umflate despre ai lor şi cred că în ţările catolice e marea şi sarea.

Aşa scria astă vară, în ziarul „*Cuvântul*", Profesnrul *Frollo* din Bucureşti, scriind despre credinţa fierbinte din Italia, că poporul de acolo e trup şi suflet pentru Biserică. Catolicul însă care trăieşte acolo şi ale cărui cărţi sunt în mâna noastră, scrie dimpotrivă, cum se vede de altfel şi din această carte despre misiuni.

In ce priveşte măreţia misiunii protestante, ne sunt dovadă şi cuvintele unui cardinal catolic, răposatul *Gibbons,* fost arhiepiscop în Baltimore, Statele-Unite din America de Nord. In cartea sa *Solul lui Hristos* (în traducerea italiană pe care o întrebuinţăm, *Ambasciatore di Cristo,* Turin, 1912) el are cuvinte de amară admiraţiune pentru cheltuiala protestanţilor în folosul misiunilor. Sutele de milioane de dolari daţi sunt dăruiţi de bună voie, prin nici o silă.

Când vom cita odată paginile lui, se va vedea ce impunătoare este această lucrare.

De aceia cele văzute la expoziţia din Paris nu sunt măsura raportului misionar între protestanţi şi catolici. Mai degrabă trebuie să avem în vedere numai pe protestanţii franceji, care sunt puţini. Se vede că n'au putut face mai mult. Dacă ar fi fost ca la o asemenea expoziţie să vie grosul protestantismului, atunci catolicismul făcea o figură mult mai mărunţă.

Acesta e adevărul, în care poate s'au înşelat unii din Românii care au vizitat expoziţia.

Arhim. Scriban

Post Scriptum. — Rândurile de mai sus au fost scrise în Bucureşti, pe când nu aveam cunoştinţă de răspunsul pe care Păr. Dr. *A. Gabor,* în „*Opinia*" de la 12 Sept. a. c., îl dă articolului meu din *Opinia* dela 8 Sept. a. c. Am aflat însă de el venind aici şi de aceia sunt nevoit să scriu acum acest adaos la rândurile de mai sus din Bucureşti.

Dacă art. meu de la 8 Sept. n'a fost o faptă nemerită, cum se trufeşte a crede Păr. Dr. Gabor, (că de n'ar fi trufaş şi despreţuitor al închinătorilor de altă lege, n'ar fi catolic), iată ca art. de acum, pe negândite şi ne-ştiute, s'a nimerit să fie, în parte, un răspuns celor răpezite de Sf. Sa împotria mea.

In adevăr, părintele ne ospătează darnic cu ştiri din cărţile pe care le pomeneşte, ca să ajungem şi noi, bieţii, să ştim ce sunt misiunile catolice. De nu era Păr. Doctor să ne dumerească, muream de întunerec.

Dar art. meu de azi se nemereşte că aduce în sprijin tocmai mărturii catolice pentru a dovedi că misiunea protestantă e mult mai presus decât cea aatolică. Atunci pe cine vrea Păr. Gabor se învinuiască de bărfire ? Pe mine ? Dar ce face cu catolicul său ?

Pentru sistemul catolic este însă totdeauna mistificarea, ca să facă împresiune asupra celor ce nu-i pot urmări şi controla, iată, eu mă simt dator să servesc pe părintele şi mai bogat în astfel de materie, ca să vadă că are Sf. Sa de învăţat dela noi, iar doctorii catolici să-şi înveţe pe ai lor în negura de ignoranţă care se află în rândurile lor şi pe care eu o ştiu prea bine. Vine rândul s'o scriu şi pe asta.

Cât privecte celelalte chestiuni din izbucnirile Sfinţiei sale, îl încredinţez că nu va rămânea nimic fără răspuns fiindcă faptele sunt strivitoare împotriva lor.

Arhim. SCRIBAN

Proecte și pregătiri,

la întocmirea bugetului

Economiile.— Un nou regim agricol.— Versiuni în jurul crizei politice

Chestiunea cetățeniei preocupă în mare măsură pe d. Argetoianu. Din datele existente s'a putut stabili că în Basarabia se găsesc mai bine de 100.000 locuitori care n'au cetățenia română, deși au dreptul la aceasta. In aceiaș situație sunt în Ardeal aproape 200,000 locuitori și în Bucovina circa 40.000. Spre a curma această situație, d. C. Argetoianu a hotărât să vie cu un proect de lege, prin care să se acorde cetățenia română tuturor acelora care au dreptul la aceasta, precum și acelora care prin diferite împrejurări au fost omiși.

In acest scop va avea loc la București o consfătuire între d-nii C. Argetoianu, general Răşcanu și Valer Pop.

Proectul de lege va fi depus în sesiunea parlamentară de toamnă

Nu se vor face construcții noui

La ministerul de finanțe continuă lucrările pentru formarea bugetului general.

După cum am relatat, bugetul anului viitor se va cifra în jurul sumei de 25 miliarde lei.

Intrebat de un ieșan, d. C. Argetoianu a declarat că economia de 13 miliarde se va realiza în cea mai mare parte la capitolele : accesorii și materiale dela toate ministerele.

Se vor desființa capitolele cu privire la construcții, ajutoare, subvenții, etc. Nu se vor face decât lucrări de strictă urgență. Micșorând astfel la minimum posibil cheltuelile, d. Argetoianu speră să poată face față plăților.

Deasemenea se mai anunță, că d. Argetoianu lucrează la un proect de lege pentru modificarea sistemului actual de impozite și a mijloacelor de încasare.

Colectivizarea proprietăților mici

Din cercurile din imediata intimitate a d-lui ministru Ionescu-Sisești se anunță că ministrul agriculturii este preocupat de o chestiune importantă care va produce o schimbare generală în viața sătească.

D. Ionescu-Sisești intenționează să aducă un proect de lege pentru colectivarea pământurilor. Prin această lege, ministrul agriculturei ar obliga sătenii care au o propietate sub 15 hectare, să se adune în obștii.

Obștea ar urma să fie administrată de un consiliu, care va fi în acelaș timp și conducătorul comunei.

Pământul ar fi lucrat în comun, cu mașini pe care prefecturile de județ vor fi obligate a le procura. Semănatul se va face după o normă specială, iar desfacerea produselor se va efectua de către obște, după ce se vor aproviziona locuitorii.

Zilele acestea va avea loc o importantă consfătuire între d-nii Ionescu-Sisești și C. Argetoianu, pentu a discuta posibilitatea înfăptuirii acestui proect.

Zvonuri despre schimbarea guvernului

Cercurile guvernamentale afirmă că deocamdată nu există nici o primejdie de răsturnare a guvernului.

Abea după votarea bugetuiui ar urma să înceapă așa zisa acțiune de răsturnare, congresele anunțate până acum fiind cele care au loc obișnuit în fiecare toamnă.

Opoziția însă susține contrarul. Partidele politice se organizează, pregătind programe și soluții asupra problemelor actuale atât în vederea unui guvern de partid, cât și în ce privește un guvern național.

In ultimul timp se discută mai ales diferite propuneri ce s'ar fi făcut cu privire la un guvern de concentrare.

Unii anunță un guvern compus din partidele național-țărănesc, liberal-georgist, țărănesc-lupist și al poporului, sub președinția d-lui Mareșal Averescu, — iar alții, un guvern în care pe lângă partidele de mai sus, ar lua parte și partidul liberal, guvernul fiind prezidat de d. Titulescu.

Dar toate sînt simple versiuni.

M. Săveneanu

La „Trianon"

UN „CONCERT" INTERESANT...

Demonstrație științifico-muzicală cu o vioară electromagnetică

Duminecă 4 Octombrie, (ora 10 jum. dimineața), avem prilejul de a asista la un divertisment experimental cu vioara electromagnetică fără cutie de rezonanță, invenție datorită concetățeanului nostru, dl. Inginer Gabriel Dumitriu.

Acest instrument, caracteristic prin puterea sa nelimitată, puritate și simplificare în construcție, este un pas în transformarea ce vor suferi cu mersul vremii instrumentele muzicale.

Invenția d-lui Dumitru, dealtfel a mai fost prezentată la Paris sub patronajul președintelui republice de expoziția colonială; la București, sub patronajul M. S. Regelui Carol II; la Beilin, Wiena etc.

In cadrul demonstrației de Duminică, își dau concursul d-ra Mariana Cătulescu (pian), d-l prof. I. Ghiga (vioară); iar inventatorul va da explicații technice asupra construcției acestui instrument.

Ieșeni, vor aprecia intenția d-lui Dumitriu și îi vor da concurs, participând la spectacol.

Rex.

x Avocați, Preoți, Oratori și toate persoanele ce au nevoe de voce clară înainte de a vorbi sau cânta să întrebuințeze Drageleie cu Menthol Werner.
Depozit : Farmacia Werner, Iași Piața Unirei. 20

PRODUSELE VICHY-ETAT
SAREA VICHY-ETAT Sare naturală extrasă din Apele pentru a face o apă alcalină
PASTILE VICHY-ETAT 2 sau 3 după masă ușurează Digestia
COMPRIMATE VICHY-ETAT Spre a se prepara singur o apă digestivă gazoasă.
a se feri de contrafaceri și substituțiuni

AZI la Cinema Gheltzer
FETIȚA PRICEPUTA
cu COLLEEM MOORE din JEANINNE
Noua reeditare sonorizată și cântată idisch
JISKOR
Nunta Condamnatului și Cântecul de pe Wolga

Berăria „LUTHER"
A readus renumita orchestră HUBERTINY cunoscută publicului ieșan, având în ansamblul ei pe abilul Kaczicovschi, neîntrecutul saxofonist Arany, minunatul Banjuist și cântăreț Tapffer și pe virtuosul pianist Toma care vor concerta începând de la 1 Octombrie a. c.
In fiecare seară de la ora 10 dans în ritmul acestui excelent quintet muzical.

La „Fulgerul din București"
Fabrică de Boiangerie și spălătorie chimică
Centrala strada Dragoș 25
Birouri : str. Cuza Vodă No. 25 — str. Lăpușneanu No. 15
Aduce la cunoștința onor. sale clientele că a redus la 5 LEI prețul spalatului gulerilor. Deasemenea face reduceri simțitoare la curățat și vopsit : Rochii, Mantouri, pardesie, trench-coaturi, paltoane, mantile de pluș, etc. Onorata clientelă este rugată a ne acorda aceiași încredere ca și în trecut fiind asigurată de promptitudinea și conștiinciozitatea noastră în executarea lucrărilor, care întrec orice executări similare. Tot odată facem cunoscut că am deschis o secțiune specială pentru : *curățitul, vopsitul și transformaiul* pălăriilor bărbătești, după ce'e mai noi metode din străinătate, cu *prețurile cele mai reduse. Desfidem orice concurență.*
Rugăm onor. clientelă a ne vizita spre convingere.

Casieriță
cu bune referințe cu garanție morală și materială, având noțiuni de contabilitate și lucrări de birou—se caută. A se prezenta la
„Comerțul Român de Petrol"
Iași, Depozitul Socola—Manta Roșie
dimineața între orele 8—12

O tânără elevă se sinucide

din cauza unor neplăceri sentimentale

O impresionantă sinucidere a unei tinere eleve din județul nostru a fost adusă la cunoștința autorităților.

Aseară, a fost găsită strangulată în podul casei, tânăra elevă Maria Groparu, în vârstă de 17 ani, din com. Cogeasca-Iași.

Cercetările au putut stabili următoarele : Maria freventa o școală de aplicație din Botoșani.

Ea a plecat deacasă în preajma deschiderei cursurilor și s'a reintors după 3 săptămâni de ședere în Botoșani.

Cauzele adevărate pentru care tânăra elevă a revenit acasă, nu le-a putut afla nimeni.

A spus numai părinților că simțindu-se bolnavă, n'a mai putut sta într'un oraș străin, unde era lipsită de orice ajutor.

Continuându-se cercetările, s'a găsit într'un pachet cu cărți ce aparțineau sinucigașei, o scrisoare a Mariei, fără nici o adresă.

Din această scrisoare reiesă însă, că sinucigașa și-a pus capăt vieții din cauza unei dragoste nefericite.

Maria întreținuse anul trecut legături sentimentale cu un tânăr șofer din jud. Botoșani. Trecând câteva luni, șoferul devenise foarte indiferent după reintoarcerea iubitei lui.

Se pare că aceasta ar fi cauza adevărată a sinuciderii.

Cercetările continuă.

Rep.

Ședința senatului universitar

Autonomia universitară și „anul de îndrumare"— Situația căminurilor și cantinelor — Alte chestiuni

Aseară, Senatul Universității ieșene, a ținut ședință, sub președinția d-lui rector Bogdan.

Printre chestiunile principale care au preocupat Senatul, a fost noua lege de autonomie universitară a d-lui Iorga.

Legea a fost citită și discutată, insistându-se asupra personalității juridice pe care o creiază legea, nu numai universităților, dar și fiecărei facultăți în parte.

*

Apoi s'a examinat paragraful din această lege, referitor la trecerea căminurilor și cantinelor sub îngrijirea prefecturilor respective.

In această privință, Senatul a hotărât să se intervină la ministerul instrucțiunei spre a-i aduce la cunoștință că situația căminurilor dela Iași — care au fost până acum susținute prin sumi alocate în buget, — este cu desăvârșire alta decât acea a căminurilor din București, unde cea mai mare parte din ele sunt subvenționate de diferite județe.

In consecință, Universitatea din Iași, cere mintsterului să lase vechea normă a căminurilor și cantinelor din localitate.

*

Senatul, a ratificat apoi raportul facultății de drept, susținut de decanul acesteia, d. prof. P. Dragomirescu, cu privire la crearea unei catedre de drept ad-tiv.

*

S'a mai ratificat hotărârea comisiunei de căminuri și cantine pe temeiul căreia aceste instituțiuni vor continua să funcționeze până la 1 Ianuarie, cu resturile din sumele anului acesta școlar.

Dela 1 Ianuarie înainte, urmează de văzut ce soluții se vor lua, pentruca să poată ființa și mai departe căminurile și cantinele.

*

In urmă, Senatul a examinat cu atenție noua lege a învățământului superior, cu privire la „anul de îndrumare" ce se creiază în locul anului preparator.

In această chestiune, hotărârea definitivă se va lua de către Senat, după ce consiliile facultăți or își vor spune cuvântul.

In chestiunea prelungirei dreptului de funcționare a d-lor profesori Philipide și Găvănescul Senatul a deciș să intervină pe lângă facultatea de litere, spre a lua o hotărâre valabilă.

*

Au mai rămas de discutat o serie de chestiuni ad-tive, care au fost amânate pentru viitoarea ședință a Senatului.

C. VLAD

Cronica sportivă

Concurs ciclist

Iași-Botoșani și retur

In memoria regretatului ciclist ieșan Lică Hausner, clubul sportiv din localitate care îi poartă numele, organizează un raid ciclist denumit : „Circuitul Lică Hausner".

Acest circuit se va efectua Duminică 4 Octombrie a. c. pe distanța : Iași-Ștefănești-Hârlău-Botoșani-Tg. Frumos-Iași (250 km.) Plecarea din localitate, va avea loc la orele 4 dimineață ; iar reintoarcere după amiază la Tufli.

La Botoșani, se va face o etapă de o oră și jumătate, unde se va servi masa concurenților.

Primilor trei sosiți li se vor distribui premii împărțite astfel :

Pr. I : medalie de aur ; pr. II : medalie de argint ; iar pr. III : medalie de bronz. Inscrierile concurenților se fac până Joi 1 Oct. la d. Mircea Florescu ; iar la plecare, la comisarul general care va însoți participanții. Cine dorește să participe în mașină se poate inscrie la d. Dascălu str. Săulescu 1. Inscrierea : 150 lei de persoană.

C. OCTAV

INFORMAȚIUNI

x E vorba să aibă loc o consfătuire a medicilor din localitate, pentru a incerca anularea constituirii lor în colegiu, pe bază că nu s'a întocmit încă regulamentul la legea sanitară.

Se știe că și farmaciștii au invocat acest fapt, pentru a refuza constituirea lor în colegiu.

x Pe mâine se așteaptă o importantă mișcare în personalul superior extern al Ministerului de finanțe.

Este vorba de înaintări printre controlorii superiori financiari, privind Iașul, Pioeștii, Focșani, Bacăul și Romanul.

x **Corul metropolitan** condus de distinsul profesor d. *Vasile Popovici*, este în continuă ascensiune.

Credincioșii care frecventează catedrala ne roagă să relevăm munca devotată a dirijorului și a coriștilor, și fineța cu care sunt interpretate ariile religioase cele mai dificile.

Corul condus de maestrul Popovici contribue în mod eminent la efectul înălțător ai slujbei bisericești asupra poporănilor.

x Consiliul municipal se întrunește mâine Joi. Se vor discuta modalitățile pentru a se aduna un fond de ajutorare a populației nevoiașe, în cursul iernii.

x Duminică, în fața unei asistențe numeroase, s'a oficiat la biserica Banu, parastasul în memoria regretatului profesor V. Costin. Au evocat figura celui dispărut, părintele Andriescu, parohul bisericii Banu și d. Dimitrescu, directorul școalei de Bele-Arte.

x Pe azi se așteaptă sosirea în localitate a adresei ministeriale, prin care se convoacă pentru 10 Octombrie marele consiliu al magistraturii, în vederea recomandării unor magistrați în locurile vacante la Inalta Curte de Casație și la alte instanțe judiciare.

x Cercul *„Gloria"* din localitate a ales ca președinte de onoare pe dl. Carol Drimer.

x *Crema Khasya* face să dispară ridurile (sbârciturile) feței. Depozit: Farmacia Pollak str. Ștefan cel Mare.

x Mai mulți elevi ai cursului seral dela școala comercială superioară, curs care a fost desființat anul trecut din lipsă de fonduri, au introdus o cerere la d. I. Botez, președ. Camerei de Comerț, prin care roagă să se intervină la minister, pentru aprobarea unui examen particular, pentru a absolvi școala, deoarece se aflau în ultimul an.

x **Teatrale** — Primul spectacol serios pe care Capitala ni-l trimite în cadru de „turneu", va fi puternica dramă a lui Ronetti Roman : *„Manasse"*.

Distribuția, întrunește câteva somități scenice : maestrul *Nottara* (Manasse), *Ion Morțun* (Zeilig Șor), *Dida Solomon* (Lelia).

Spectacolul va avea loc la teatrul „Trianon", iar biletele s'au pus în vânzare la agenția „Brașcu".

x *Primăria* a început amenajarea terenului de lângă „Trianon" S'a nivelat pământul și se vede că oamenii,—după asemenea sforțare colosală—au ostenit. Intr'adevăr, lucrările au încetat cu totul O grămadă de pietre formează... estetica maidanului pustiu.

Nu cumva continuarea lucrului a fost rezervată pentru vremea de iarnă, sub troianele de zăpadă?

x In legătură cu o informație apărută acum câteva zile în ziarul nostru, în care anunțasem că la Ștefănești au fost arestați câțiva comuniști, aflăm că la Siguranța locală au fost aduși din Ștefănești un lemnar și un frizer, acuzați că au răspândit manifeste comuniste.

x **Duminică 4 Octombrie** ora 10 a. m. are loc în sala Sidoli un festival artistic organizat de cenaclul literar „Voința" la reușita căruia vor colabora personalitățile proeminente ieșene din toate ramurile de activitate. Programul va coprinde muzică, lecturi originale, declamații de teatru.

x Doctorul BRENER *specialist mamoș*, boli de femei, consultații de la 2 până la 4 p. m.

INFORMAȚIUNI

x Am anunțat că autoritățile au reușit să captureze o bandă de hoți în pădurea de pe șoseaua Băcești-Roman.

S'a stabilit că marfa de manufactură pe care o aveau hoții cu ei, a fost furată din Băcești.

x Cu ocazia mutărei magazinul „La Luca" Frații Horovitz, str. Ștefan cel Mare, mare desfacere de tricotage și ciorapi.

x **Blănuri** veritabile ca : astrahan pentru mantouri, lutru, vidre, bizam, petit-gris, vison, biber, nutria, etc., toate de calitate superioară, la marele magazin Kunovici str. Ștefan cel Mare.

x Asortiment variat și convenabil în tricotaje, mănuși, ciorapi și lengerie găsiți la Magazinul „Doamna".

ECOURI

x **Dentista L. Carc** *reintorcându-se în localitate și-a reluat consultațiile în cabinetul d-sale din str. Săulescu 2, colț Piața Unirei, (intrare prin boltă).*

x **Dr. Enric Pekelman** medic dentist reintorcându-se în localitate și-a reluat consultațiunile în cabinetul d-sale din str. Carol 44 (lângă Fundația Ferdinand).

x **Dr. Apter-dentist,** întorcându-se în localitate a reînceput consultațiile.

Cu un succes crescând se reprezintă zilnic la
SIDOLI
Nunta cu Bucluc
formidabila comedie muzicală cu
Felix Bressart
și Ossi Oswalda
Al doilea film
Tigreasa Roșie
cu Monte Blue, Lupe Velez și Rin-Tin-Tin
Prețurile obișnuite reduse.

LA CERNAUȚI se găsește zilnic ziarul „Opinia" la chioșcul din piața Unirei (halta tramvaiului, precum și la debitele principale din oraș.

Tragerea clasei a 6-a a Loteriei pe clase din Cluj
la 4 Octombrie 1931
Câștiguri în valoare de patru milioane lei
Tragerea clasei a 7 18 Oct.
„ „ „ 8 8 Noemb.
„ „ „ 9 22 „
„ „ „ 10 6 Dec.
„ „ „ 11 20 Dec. și
a 12-a ultima și cea principală când se câștigă milionul la 1 Ianuarie 1932.
Un loz întreg 100 lei
Jumătate 50 „
Un loz odată cumpărat este valabil pentru toate cele douăsprezece clase.
PROVIDENȚA
str. Ștefan cel Mare 36

RAPID
execut orice reparație timp de 10—15 minute, pingele, fețe la tocur etc., având instalații speciale.
Pingele pentru dame 85 lei
Fețe la tocuri pentru dame 15 „
Pingele pentru domni 100 „
Fețe la tocuri pentru domni 30 „
Numai la cunoscutul atelier care lucrează bine și eftin
I. FRIBEL, *str. Unirei 6*

Dr. Natalia Schleier
de la clinica din Viena
specializată în boli de femei și copii, nașteri,
Cons.: 8—9 dim. și 2—6 p. m
str Elena Doamna 26
Colț cu str. Anastasie Panu

150.000 lei numerar
premii gratuite pentru toți cetitorii ziarului „Opinia"
Cunoscuta și solida Societate „Asigurarea Românească" Inspectoratul din Iași, oferă—prin intermediul ziarului „Opinia"—premii gratuite în numerar, în valoare de *150.000 lei*, repartizate în 6 serii a câte 25.000 lei.
Pentru fiecare serie se vor imprima în ziar 25 cupoane. Seriile se vor succeda fără întrerupere. Dar la terminarea celor 25 cupoane se eliberează imediat bon și urmează *tragerea la Iași*, în timp ce seria II-a continuă în mod normal.
Astfel se vor succede neîntrerupt cele 6 serii cu trageri lunare a câte 25.000 lei, *(total 150.000 lei)*.
Menționăm că cetitorul este liber să se folosească de oricare serie dorește, sau de toate împreună, fără nici un fel de restricție sau dificultate.
Suma de 25.000 lei este repartizată astfel :
Un premiu de 10.000 lei
Un premiu de 5000 „
10 premii a câte 1000 „
Tragerea se va face imediat după terminarea primei serii de 25 bonuri, fără nici un fel de reținere sau obligațiuni.
Detașați zilnic bonul din pagina întâia.

ULTIMA ORĂ

In ajunul conferinței Uniunii interparlamentare

Ultimele pregătiri la București

București 30 — In palatul Camerei Deputaților au loc astăzi lucrările pregătitoare pentru Conferința Uniunii interparlamentare care se deschide mâine 1 Octombrie.

La ora 10 dim. s'au intrunit comitetul executiv, în ședință secretă, pentru a fixa ordinea de zi.

D. Fernand Buisson, președintele Uniunii parlamentare, a anunțat telegrafic că nu poate veni, deoarece soția îi este grav bolnavă.

*

Localul Camerei a fost complect renovat. S'au făcut în special reparațiuni la mobilier și la calorifere, totul costând suma de aproape 4 milioane lei.

Intr'o secție a Camerei s'a organizat un serviciu de presă pus sub conducerea ziaristului I. Dragu.

In secția V a Camerei are loc astăzi o ultimă ședință a comitetului de recepție.

*

Delegația parlamentarilor socialiști germani, în frunte cu d. Paul Loebe președintele Reichstagului, sosește astăzi prin Giurgiu (venind din Bulgaria). Parlamentarii socialiști români au plecat la Giurgiu spre a-i întâmpina.

UN CADOU PENTRU PRIMUL MINISTRU AL FRANȚEI

In amintirea coniucrării la planul Hoover, guvernul american a trimis un cadou d-lui Laval, primul ministru al Franței. Cadoul este o frumoasă călimară de argint, reprezintată în clișeu.

Știri politice

TOT NU S'A REZOLVIT PROBLEMA ȘEFIEI NAȚIONAL-ȚĂRĂNISTE

Cluj 30. — Consfătuirea restrânsă a conducătorilor național-țărăniști s'a terminat aseară.

Imediat d-nii Mihalache, Madgearu și M. Popovici au luat trenul spre București. Nu s'a dat nici un comunicat.

*

S'a discutat situația politică generală și unele probleme lăuntrice de partid.

S'a cerut limpezirea chestiunii șefiei.

D. MANIU

D. Maniu și-a menținut hotărârea de a nu reveni. *Chestiunea a rămas astfel nedecisă și se va discuta din nou în comitetul de direcție la București.*

Unii spun însă că însăș participarea d-lui Maniu la consfătuirea de ieri din Cluj, ar însemna un pas spre revenirea la șefie.

S'a mai discutat chestiunea purificării partidului. D. Madgearu a făcut reproșuri pentru comportarea tineretului chemărist; iar d. Vaida s'a plâns de atitudinea d-lui Gr. Iunian.

D. Duca nu vizitează pe d. Maniu

D. Duca a plecat ieri de la Blaj la Turda, însoțit de d. Cipăianu.

Un ziarist l-a abordat în tren și i-a comunicat știrea din ziare că i se atribue intenția a face o vizită la Bădăcini.

D. Duca a răspuns că nu vede astăzi oportunitatea de a avea vre-o întrevedere cu d. Maniu.

Intâlnire Stere—Dr. Lupu

Astăzi are loc o întrevedere între d-nii C. Stere și Dr. Lupu. E vorba de continuarea acțiunii întreprinse de dr. Lupu pentru coalizarea partidelor, în vederea răsturnării guvernului de „tehnicieni" și revenirea la guverne de partid.

Schimbări de prefecți

D. colonel Berindei a fost numit prefect al jud. Ismail, în locul d-lui col. Lambrino.

— D. Gatosky a demisionat din funcția de prefect al jud. Argeș.

Necazurile casnice ale unei tinere femei

București 30 —Tânăra doamnă Filofteia Iordăchescu, în etate nu mai de 19 ani, a încercat aseară să-și pue capăt vieții, la domiciliul său în șos. Ștefan cel Mare 8.

Când Filofteia se măritase cu funcționarul I. Iordăchescu, avea numai 16 ani. Din căsătorie a rezultat un copilaș, în vrâstă acum de 2 ani.

De câtva timp, s'au produs neînțelegeri casnice. Soțul a anunțat că dă divors. Aseară într'un moment de disperare tânăra femee a înghițit o însemnată cantitate de acid acetic. In stare gravă, a fost transportată la spitalul Brancovenesc.

x „Crema de lăcrămioare" este idealul frumuseții fără sfârșit.

CUM E PĂGUBIT STATUL CU SUTE DE MILIOANE

ANCHETA DELA MINISTERUL FINANȚELOR

București 30 — Cu toate încercările de tăgadă ale d-lui subsecretar de stat Zamfir Brătescu, este fapt precis că ancheta la Ministerul de Finanțe a continuat și a dus la constatări senzaționale. E vorba ca mâne să fie sezisată justiția.

Neregulile datează de mulți ani și privesc în special amenzile fiscale. Aceste amenzi (provenite mai cu seamă din contrabande), erau scăzute... prin „bună-înțelegere". In acest chip, statul a fost păgubit cu sute de milioane lei.

S'a făcut acordul franco-sovietic pentru un pact de neagresiune

Dar se așteaptă și adeziunea Poloniei și României

Paris 30.—Cercurile autorizate anunță că negociatorii franceji și ruși au făcut acordul în principiu, pentru încheerea unui pact de neagresiune.

Insă semnarea acordului a fost amânată, până ce Rusia va încheia un acord similar cu Polonia și România.

Prin pactul de neagresiune se prevede că Rusia renunță la propaganda comunistă în Franța, — iar Franța se obligă a interzice comploturi anti-sovietice pe teritorul francez.

Brutarii amenință din nou cu greva

Măsuri pentru fixarea unui preț al grâului

Ieri după amează a avut loc la Prefectura de județ, o consfătuire, cu privire la ajutorarea agricultorilor.

Au luat parte d-nii prefect Ion Axinte, primar P. Bogdan, M. Negruzi, președ. sindicatului agricol, ing. Țintu, Rusovici, V. Iamandi, M. Manea și Grossman din partea morarilor.

Nu s'a ajuns la nici un rezultat practic, în ce privește fixarea și în oraș a unui preț la vagonul de grâu, întrucât sunt necesare o serie de relațiuni despre cantitatea de grâu pe care o pot pune la dispoziție agricultorii ieșeni

D. prefect, Axinte, a început să se intereseze în deaproape de această chestiune, punându-se în legătură cu chestura poliției, pentru a putea culege relațiile de care are nevoe.

Apoi, cei de mai sus, vor fi convocați din nou, pentru a se lua o decizie definitivă.

*

Pe de altă parte brutarii ieșeni amenință din nou cu greva.

Ei se adună azi, spre a întocmi un memoriu pe care-l vor înainta Primăriei.

Prin acest memoriu brutarli vor arăta că dau timp câteva zile primăriei pentru a le prelua brutăriile.

Aceasta, întrucât lucrează de câteva săptămâni în pierdere. Așa pretind brutarii !...

Pregătirea Bugetului

București 30.—Ministerul de finanțe a trimis o adresă Regiilor autonome invitându-le ca până la 15 Octombre să înainteze câte un proect de înglobare bugetară a Regiilor în departmentele respective.

Aceasta, în scopul de a se unifica bugetul general al statului

Noui bancnote a 1000 lei

București 30.—Banca Națională a pus în în circulație o emisiune nouă de bancnote a 1000 lei, având numai două semnături (a guvernatorului și a casierului) Aceste bilete vor circula impreună cu vechile bancnote care au trei semnături.

Tulburările din Spania

Madrid 30.— La Sevilla s'au produs noui ciocniri între comuniști și polițe. Au căzut 1 mort și 3 grav răniți.

In r'o încăerare a muncitorilor agricoli cu jandarmii, 2 muncitori au fost uciși.

Știri polițienești

Hoț descoperit

— In urmă cu câteva timp s'a furat din restaurantul stației Socola un geamandan cu diferite obiecte de valoare, al d-lui Ion Gh. Antonescu din Capitală.

După cercetările îndelungate, a putut fi arestat individul Ion Gh. Marin zis Gheorghiu, din Bulevardul Elisabeta Nr. 2. Anchetat de d. inspector Gane, el a mărturisit furtul din gară și alte loviturl pe care le-a dat.

*

Furturi. — Noaptea aceasta s'au comis furturi la locuințele Rosetti Luigi din str. Mitropoliei No, 10 și Cocșosof din str. Brândușa No. 6.

Deasemenea s'a furat un cal dela Clara Ușer din Str. Sf. Lazăr 18 și un cufăr dela Liza Moscovici din hală.

— Poliția cercetează pe căruțașul Mocanu Neculai din str. Socola No. 94, pentru însușire de bani; Constanța Cozma, și Tatiana Terizi, bănuite de furt.

Agresiune.—A fost dus la poliție Const. Cazacu din str. Țicăul de sus No. 5, pentrucă fiind turmentat, și-a maltratat soția.

Diverse.— Locuitorul Ilie Dumitraș din str. Petru Rareș No. 12 s'a plâns poliției că vecina lui Zuzi Cuzner i-a otrăvit găinele.

— A fost dus la spitalul Sf. Spiridon individul Chiru Vasile, găsit în nesimțire.

— Au fost duși la poliție Paulina Ionescu, fără domiciliu, pentru scandal și Receanu Ștefan din str. Adunați No. 30, găsit suspect.

Rep.

INFORMAȚIUNI

x *Primim :*

„Se aduce la cunoștință că nici o întrunire publică nu se va putea ține în cuprinsul orașului și județului Iași, fără o autorizație prealabilă a Prefecturei de Județ.

Orice abatere va fi de îndată reprimată conform legei".

Noi știm însă că există o lege mare de tot, care se chiamă Constituție și care garantează libertatea întrunirilor.

Cu dinsa ce facem ?

x Primăria a luat măsura ca să se dărâme pavilioanele fostei expoziții agricolă dela Copou.

x Aseară a avut loc la primărie ședința comisiunii pentru distribuirea fondului cultural. S'au acordat diferite subvenții, împărțindu-se bani în dreapta și în stânga.

x D. prof. Virgil Arion se află de ieri în localitate, D-sa va pleda azi la Curtea de Apel secția II într'un proces de revendicare a unei averi de mili oane.

Distinsul profesor ne declară că procesul său contra refuzului de a fi reintegrat la catedra universitară va fi adus în fața comisiei de disciplină și va avea loc la Inalta Curte de Casație la 16 Octombrie.

D. Arion speră că de data aceasta procesul va lua sfârșit.

x D. Petre Firică, proprietarul celei mai mari prăvălii de manufactură din Chișinău (fost Luca P. Niculescu) și vice-președintele camerei de comerț din Chișinău a cerut concordat.

x In numărul de mâne vom publica un interesant articol al colegului Rudolf Suțu, despre regretatul Emanuel Rosetti-Roznovanu.

x Ministerul de Interne a dat o circulară publică prin care anunță că dela 1 Octombrie nu vor mai fi numiți gardieni publici decît persoanele gradate în armată și de preferință cei din jandarmerie și grăniceri.

Revocări nu se mai pot face decât în baza cercetărilor, și după ce s'au aplicat toate pedepsele.

x *Laboratorul de Analize* Dr. Beceanu Piața Halei Iași, execută în cele mai perfecte condițiuni, analize complecte de urină. La cerere e pun la dispoziție vase speciale pentru colectat urina.

x Delegația permanentă a municipiului, în ședința de aseară, a ridicat prețul apei în Podul Ilioaiei.

x In piața Sf. Spiridon a fost arestat individul Costică Doroftei care a comis mai multe furturi. Deasemenea a fost arestat și complicele său Nec. Rotaru.

x La sfârșitul lunei Octombrie va avea loc congresul județean al nat-țărăniștilor ieșeni, în prezența d-lui Ion Mihalache și Ciceo Pop.

x Bătăturile le înlăturați sigur cu „Coricol".

Depozit : Farmacia Polak, str. Ștefan cel Mare.

ORA 3

EDISON PE MOARTE

New-York 30.—Starea lui Edison s'a agravat. Puterile l-au slăbit până la epuisare.

Se așteaptă din moment în moment desnodămîntul fatal.

Se scade tariful pe c. f. r. pentru transportul de lemne

București 30.—Direcția generală c. f. r. a primit numeroase plângeri contra tarifului pentru transportul de lemne. Din această cauză prețul lemnelor e atât de scump.

D. general Ionescu studiază personal această chestiune. Este sigur că în vederea aprovizionării cu lemnele pentru iarnă, tariful pe c. f. r. va fi scăzut.

Petrolul românesc face concurență petrolului american

New-York 30 — La Detroit a sosit un transport de 435.000 galoane de petrol cumpărat în România, de către societatea „Suny Service".

Această societate vinde petrolul cu un preț mai ieftin decît cel de pe piața americană.

Din cauza concurenței petrolului românesc, a izbucnit un adevărat război de prețuri pe frontul petrolifer din Statele Unite.

Situația din Anglia

Londra 30.—Alegerile generale vor fi prezidate de d. Macdonald.

Se va încerca un compromis pentru menținerea liberalilor în guvern. D. Macdonald va cere însă mari sacrificii pentru ameliorarea crizei.

*

Labouriștii care au intrat în guvern au fost definitiv excluși din partid. In curând va avea loc la Harborough congresul anual al labouriștilor, unde se va propune o conferință internațională pentru cooperarea financiară.

*

D. Snowden, ministrul de finanțe, a făcut o expunere asupra aurului din lume.

D-sa a arătat că America și Franța posedă peste 60 la sută din totalul aurului-monetă.

*

Paris 30.—Bursa din Paris, contrar zvonurilor lansate, nu va fi închisă. Nici un moment n'a fost vorba de așa ceva.

Nu se desființează inspectoratele de armată

Buc. 30.— Din cercurile ministerului armatei se desminte categoric știrea despre desființarea inspectoratelor militare.

*

D. general Rudeanu, trecut la pensie pe ziua de 1 Octombrie, va fi menținut în cadrele active, pentru necesitatea serviciului.

DE INCHIRIAT camera mobilată sau nemobilată. A se adresa Ștefan cel Mare 8 etaj.

DE INCHIRIAT în *str. Lascar Catargi 27,* un apartament (parter cu subsol) compus din 5 camere, bucătărie, spălătorie, cameră pentru servitori, 2 closete, baie complectă, magazie de lemne și pivniță. A se adresa proprietarului la etaj

DE INCHIRIAT de la 26 Octombrie crt., un apartament compus din 5 odăi, odaie pentru baie, bucătărie, spălătorie, servitori și camară pentru lemne. A se adresa str. Vasile Conta 15. Se poate vizita 10—12 și 5—6.

VANZĂTOARE se caută la magazinul de mezeluri „Podsudek" Piața Unirei.

DIFERITE ACTE aparținând elevului Hristea Anghel au fost găsite la Copou de către cercetașul-elev Tănase Vasile dela Gimnaziul Ștefan cel Mare și depuse la administrația ziarului nostru, de unde păgubașul le poate ridica.

PIERDUT Buletinul de populație. Il declar nul și fără valoare în mâinele oricui se va afla.

STRUL Ș. BEER
str. Costachi Negri 20

DE INCHIRIAT o magazie-subsol lucrată în beton armat de 26 m. lung, 6 m. lat, 6 m. înalt, instalație de lumină electrică, bună p. fabrică etc. A se adresa la „Ferrum" str. I. C. Brătianu 138 la d. I. Weintraub.

DE INCHIRIAT casă revovată, 12 odăi, antrete, atenanse, garaj, pivniță. Lumină electrică, apă și canal. Singur în curte. In centrul orașului, str. Muzelor 18. Se închiriază și pe apartamente.

A se adresa la proprietară, d-na Adela Ghiulea, în str. Bărboi 6.

DE VÂNZARE casele din str Asachi No. 8, având 6 camere, un geamlâc mare, bucătărie, cămări, șură, pivniță, grădină, loc gospod., instalație de apă și de lumină.

„CROITORIA PENTRU DOMNI din str. Ștefan cel Mare 16
(vis-a-vis de farmacia Polak)
Propr. I. PINCOVICI
Execută excelent *paltoane, costume,* etc.
Prețuri convenabile
După prima comandă veți rămâne devotat client.

Luați ultimele bilete la SIDOLI pentru

Mali Picon

Casa deschisă toată ziua până la ora 10 seara

Tribunalul Jud. Iași S. 3-a
PUBLICAȚIE DE VÂNZARE No. 7821
din 28 Septem. 1931

Tribunalul Iași, secția 3-a, prin jurnalul din 16 Septembrie 931 a autorizat Corpul Portărelor Trib. Iași să efectueze din nou toate formele de vânzare prin licitație publică, a portofoliului proprietatea falitei soc. an. „Furnitura" prin reprezentanții ei legali cu sediul în Iași strada Cuza Vodă No. 9 evaluat de d. jude Sindic la suma de 122.500 lei.

Se încunoștiințează că vânzarea și adjudecarea acestui portofoliu.vor avea loc în Camera Sindicatului Falimentelor Trib. Iași în ziua de 2 Octombrie 1931 ora 13, începându-se licitația publică de la suma evaluărei sus menționate cu facultatea d-lui jude Sindic de a o începe și dela o sumă mai mică sub rezerva omologărei Tribunalului.

Dosar No. 37 | 931

Președinte, s. v. M. Eșianu
Portărel, V. Stănescu

Cereți pudra
JARDIN SECRET
cu un flacon de parfum, *gratis*
Depozit
Pa fumeria „VENUS"
IAȘI

x **La Vaslui** ziarul „Opinia" se află de vânzare la Librăria „Grosswald" până la ora 12

ANUL XXVII No. 7326

3 LEI EXEMPLARUL

VINERI 2 OCTOMBRIE 1931

ABONAMENTE
Lei 1000 .

OPINIA

ZIAR POLITIC COTIDIAN

Fundațiunea „Regele Ferdinand I“
București
Str. Știrbei Vodă 3
(Adm. Dom. Coroanei)
2

BON DE PREMII
Seria I-a No. 4
Totalul premiilor gratuite oferite de Soc. „Asigurarea Românească“, Inspectoratul Iași
Lei 150.000 numerar
(6 SERII A 25 CUPOANE)

IDEI ȘI FAPTE

CONFERINȚA INTERPARLAMENTARĂ

Anul de grație 1931 e, hotărât, un an al onorurilor făcute de popoarele de pretutindeni țării noastre. Căci numai în cursul primelor nouă luni, Bucureștiul a avut deosebita cinste de a adăposti între zidurile sale pe participanții a trei congrese internaționale: cel al aviației, cel al studențimei și—chiar astăzi— cel al parlamentarilor. Ca să nu mai amintim de alegerea d-lui Titulescu ca președinte al ultimei sesiuni a Ligii Națiunilor.

S'o recunoaștem de la capăt: avem un păcat de a ne interesa mai întâi de latura pecuniară. Am vrea din suflet ca visteria statului să posedă cât mai mult aur, și atunci firește, vor trăi și cetățenii mai ușor. De aici întrebarea chinuitoare: „—Bine, bine. Suntem măguliți de atenția ce ni se acordă. Numai să ne coste cât mai ieftin. Să imităm exemplul nemților, care au suspendat toate banchetele și recepțiile costisitoare.

Să le prezintăm valoroșilor oaspeți dovezi platonice de simpatie, ferindu-ne de a apărea în ochii lor drept oameni risipitori.

Vom câștiga și stima străinilor și admirația unui popor mult-suferitor, care trăește în mari lipsuri și mizerii“.

*

Și acum câteva rânduri și despre congresul interparlamentar, propriu zis,—despre conferința aleșilor tuturor națiunilor, care s'au strâns astăzi laolaltă în capitala României spre a... Aici urmează deocamdată un semn de întrebare: nu cunoaștem încă programul lucrărilor conferinței, nu știm care e ordinea de zi, căror chestiuni importante li se va acorda prioritatea desbaterilor.

Așa că siliți suntem să vorbim numai în linii generale, relevând doar importanța unei asemenea consfătuiri; bineînțeles dacă hotărârile ce se vor lua ulterior vor fi de natură a aduce un prinos prețios într'u clarificarea unei situațiuni internaționale, peste măsură de dificilă.

Dela un timp încoace se discută tot mai intens problema crizei parlamentarismului. Se susține de foarte mulți, că instituția în chestie nu mai corespunde nevoilor vremii.

Cu toate acestea, noi personal continuăm să ne numărăm printre admiratorii parlamentarismului; evident a unui parlamentarism bazat pe cele mai noui și serioase principii.

Cu toate defectele parlamentarismului contimporan; cu toate că până și în țările cele mai civilizate (cum e Anglia ori Franța) un Macdonald sau un Briand (și nu parlamentul întreg) sunt acei care fac istoria țărilor respective; cu toate că atâtea alte parlamente au dat aproape în permanență dovada unei conruptibilități, unei nepriceperi, unei nepăsări; cu toate acestea cursuri, sau tocmai din cauza lor — instituția parlamentarismului este și rămâne un ideal, pentru massele oropsite de pretutindeni.

Tribunii popoarelor să fie aleși printr'un vot cu adevărat liber; adunările deputaților să elaboreze, ele și numai ele, legile necesare, controlând mereu activitatea guvernelor,— visul acesta îl nutrim încă astăzi.

*

Iată deci, că ne lipsim de programul lucrărilor, de ordinea de zi a conferinței dela București. Indiferent de felul cum vor fi rezolvite chestiunile mai mărunte, adică acelea care privesc bucătăria congresului,— esențialul e ca din consfătuirea această să reiasă *o afirmare categorică a parlamentarismului.* Să rezulte limpede dorința de a se reda instituției splendoarea ei de odinioară, în sensul celor subliniate mai sus.

I. L. BASARABEANU

Actualități politice

Concentrarea partidelor

Mare zvoană pe tema unei acțiuni de concentrare a partidelor. In acest scop, d. dr. Lupu dezvoltă o activitate intensă.

Și-a spus cuvântul în materie și d. Virgil Madgearu, în acest fel:

„Suntem și astăzi pentru concentrarea forțelor naționale. Dar nu înțelegem ca această formulă să mai însemnească formații hibride ca aceia care a fost guvernul Iorga-Argetoianu“.

Ați înțeles? Național-țărăniștii sunt pentru concentrare, însă... așa cum vor dicta ei. Și tot așa zice fiecare partid. Adica, nu se va face nimic.

Ajutorarea agriculturii

Există Creditul Agricol, cu firmă, cu directori, cu experți tehnici, cu salarii de milioane și diurne de deplasare. Dar nu se văd creditele pentru agricultori!

Și în acest timp, grâul e depreciat cu totul la preț; iar porumbul în unele părți din Basarabia se vinde cu **50 (cinci zeci) bani de kgr.** *(Pe acolo și strugurii se cumpără de la podgorean cu 90 bani kgr.).*

Iar morarii și brutarii se plâng — saracii oameni — că pierd! Și se dedau chiar la amenințări.

Țara lui Cremene...

Treburi culturale

Venise astă vară la primăria Iași o rată a „fondului cultural“ în sumă respectabilă de vre o 200,000 lei.

Cineva ne înșelase atunci, comunicându-ne că s'a rezervat o parte din sumă pentru tencuirea și văruirea clădirei Teatrului Național. Dar nu era adevărat. Monumentala clădire a rămas cu aceleași simptome de ruină!

Și a venit zilele acestea altă rată respectabilă a fondului cultural. Dintr'însa iarăși n'a avut noroc clădirea teatrului, nici căminurile universitare.. Ci s'au împărțit banii la cutare și cutare,... după intervenții, bilețele, simpatie și alte criterii culturale. Ca în vremuri bune de huzur, cu tarapanaua plină de galbeni... **X.**

O scenă impresionantă la Berlin

Cu prilejul vizitei sale la Berlin, d. Arist'de Briand s'a dus la mormântul lui Stresemann, fostul ministru de externe al Germaniei.

D. Briand a depus o coroană de flori și a amintit cu emoție de bunul său prietin Stresemann, cu care a conlucrat ani dearândul pentru consolidarea păcii între popoare.

DIN TOATA LUMEA

Două târguri se ceartă pentru o sabie.— Intre târgurile Olska și Brewicz din Polonia, situate la o distanță de un kilometru a izbucnit o ceartă violentă. Sfada a început în urmă cu două luni și are ca motiv... o sabie. Ambele târguri susțin că le aparține spada lui Wolowetz, un erou polonez de legendă populară. Această sabie a fost găsită exact la jumătatea distanței dintre cele două orășele. Și cum spada nu poate fi tăiată în două părți, pentru a face împărțeală egală, târgurile s'au luat la ceartă.

Și conflictul a devenit atât de crâncen încât locuitorii s'au înarmat cu ciomege și topoare, pornind să se încaere. A avut loc o bătaie în toată regula, numeroase persoane fiind rănite. In cele din urmă, a intervenit armata și spiritele au fost potolite. Dar sabia n'a revenit niciunuia din cele două târguri beligerante. Spada istorică a fost confiscată de statul polonez, care a depus-o în muzeu național din Varșovia.

Cazul ilustrează exact morala proverbului: când doi se ceartă, câștigă al treilea...

*

Sărutul interzis.— Se știe că la Paris perechile de îndrăgostiți se sărută în public, fără nici o jenă și fără nici o dificultate din partea autorităților. Asemenea spectacole amoroase se văd pretutindeni în stradă, la teatre, în restaurante, în autobuze, etc..

Cinematograful „Bavard“ din cartierul Pont-Marie, având însă un director bătrân, om de modă veche, s'a gândit că îmbrățișările publice nu sânt morale. Deaceia a lipit afișe, prin care anunță că că în sală sărul este interzis.

Ei bine, știți care a fost rezultatul? Cinematograful a pierdut aproape toți spectatorii. Și afacerile mergeau în ultimul timp așa de prost, încât direcția s'a văzut nevoită să suprime afișele buclucașe. Astfel, lumea a început din nou să frecventeze teatrul respectiv.

Faptul mărturisește destul de elocvent pentru ce vine un anumit public în întunericul simpatic al cinematografului. Și asta, desigur, nu numai la Paris!..

*

Omul miraculos.— In circul „Oliva“ din Berlin face senzație un fakir din Persia, supranumit „omul miraculos“. Și într'adevăr isprăvile lui sânt minuni uimitoare.

Fakirul mestecă și înghite sticlă, ca o mâncare oarecare. El dansează cu picioarele goale pe o podea cu ace și jaratec. Își trece mânile prin foc și totuș nu pățește nimic. Se asvârle dela 20 metri înălțime și rămâne perfect sănătos.

Dar partea cea mai senzațională este „scena glontelui“. Fakirul prinde în mână gloanțe de arme, fără a căpăta vreo rană. Apoi se împușcă cu câteva focuri de revolver și rămâne nevătămat.

Acest om fenomenal a fost examinat de medici specialiști. Dar ei n'au putut găsi nicio explicațiune, întrucât fakirul e un om ca toți oamenii, cu același organism și aceleași funcțiuni. E un capriciu al naturii, care mai ascunde încă atâtea mistere!..

*

Căsnicii cu detectivi. — La Copenhaga provoacă senzație un proces împotriva unei societăți de „detectivi matrimoniali“. S'a stabilit că în capitala Danemarcei existau mai mulți detectivi tocmiți de bărbați și femei, pentru a supraveghia în oraș activitatea soților respectivi. In modul acesta, s'au descoperit multe intimități și s'a sporit numărul divorsurilor.

O doamnă, jignită de faptul că era mereu urmărită de un domn, a cerut arestarea lui. Astfel s'a aflat despre societatea de detectivi. „Spionii“ căsniciilor au mărturisit numele persoanelor care i-au angajat, precum și descoperirile făcute în timp de doi ani, cât a funcționat societatea în mod secret.

Procesul acesta picant promite desbateri din cele mai interesante. Majoritatea femeilor și bărbaților, evident, cer desființarea acestui spionaj antipatic. Altmintrelea, desigur, căsnicia devine cu totul neplăcută!..

Orce om poate zbura

Invenția unui inginer german

Inginerul german Hans Richter a făcut o invenție senzațională. El a fabricat o mașină, care poate permite oricărui om să zboare. Mașina are patru aripi puternice și un motor cu volan. Aparatul se înalță lesne și poate fi condus cu multă ușurință chiar de un copil. Mașina se urcă până la 100 metri, deoarece nu cântărește decât 14 kilograme.

Cu acest aparat se pot parcurge distanțe destul de lungi, cu o viteză de 60 până 100 kilometri pe ceas. In plus, mașina e destul de leftină, prețul unui aparat fiind de 175 mărci germane, adecă 7000 lei.

Se pare astfel că visul lui Icar se realizează în zilele noastre. Oamenii capătă aripi artificiale și vor putea străbate văzduhul, ca și păsările.

Intr'un pește

o urmă dela Nungesser?

In apropiere de țărmul american, lângă Newfunland, câțiva pescari au prins un pește uriaș. Când l-au spintecat, oamenii au găsit în abdomenul animalului un buton de argint, având deasupra însemnată litera „N.“ Pescarii au adus cazul în atenția autorităților. Și după diferite cercetări și presupuneri, se crede că butonul a aparținut nefericitului aviator Nungesser, care împreună cu Coli, au plecat prim zbor peste Atlantic.

Pentru a se obține o lămurire precisă, s'au cerut relațiuni d-nei Nungesser din Paris, mama pilotului francez. Dacă se va adeveri faptul că butonul era al aviatorului, atunci se va desluși definitiv misterul celei dintâi încercări de a trece Atlanticul.

S'ar dovedi astfel că Nungesser și Coli au căzut în ocean în apropiere de coasta americană, fiindcă peștele capturat face parte dintr'o specie de pești care nu se depărtează prea mult de țărm.

Cerul se luminează

când pământul se cutremură

In Japonia, poporul afirmă că cerul se luminează atunci când pământul se cutremură.

Geologul japonez Kinkiki Mutsha, unul din cei mai renumiți specialiști în chestiunea cutremurilor, confirmă această afirmațiune, care până acum era socotită ca o simplă superstiție.

Geologul a scris un volum întreg despre tema în cauză, arătând că a făcut cercetări care au durat opt ani de zile. In acest interval a asistat la șase cutremure de pământ și s'a convins într'adevăr că în momentul zguduirilor terestre apare pe cer o lumină destul de puternică. Și această lumină este cu atât mai intensă, cu cât și cutremurul este mai intens.

Specialistul japonez declară că nu poate explica faptul în mod științific. Constatarea sa este însă o realitate precisă și deaceia invită pe toți geologii din lume să studieze chestiunea, pentru a face verificarea și a găsi o explicație.

Discuții și păreri

TOT IN CHESTIA NUMIREI DIRECTORILOR DE ȘCOLI

A fi director, sau directoară de școală primară, sau secundară, este, cu siguranță, un mare avantaj, din toate punctele de vedere, dar mai ales din cel material.

Aceste avantaje sunt:

1) Directorul are gratuit casă modernă și spațioasă. Deci nu plătește chiria de 50—100.000 lei cât ar trebui să plătească azi respectivul pentru o asemene locuință dacă ar lua-o cu chirie.

2) Directorul are încălzitul, ce nu poate fi mai puțin de 2 vagoane de lemne pe an, azi 14.000 lei și luminatul cam 4000 lei.

3) Are servitor, care e inadmisibil aă refuze serviciul ce i-ar cere directorul care l'a angajat.

4) U timp erau școli primare cu directori fără catedră, deci nu intrau de loc în clas și se ocupau numai cu directoratul, cu administrația și cheltuiala venitului comitetelor școlare și serbărilor.

Nu știm dacă există și azi asemeni directori.

Ba li se dăduse, probabil la cerere, și secretari plătiți cu 3000 lei lunar, iscodindu-se tot felul de funcțiuni care au adus țara în situația de a nu putea plăti azi pensiile și salariile.

5) Directorul poate lipsi oricând și ori cât dela școala în funcțiune și dacă s'ar întâmpla ca în acel interval să vină vre-o inspecție, e inadmisibil să nu poată motiva lipsa în interesul școale.

Știu directori care lipseau cu zilele făcând excursii pe la munte; iar dacă colegul ar întârzia zece minute, ori o oră, i se notează întârzierea trebuindu-i concediu în toată regula.

6) Autoritarismul ce-l pune directorul de multe ori față de colegi și lumea cu care vine în contact, prin severitate, control, nervi, șicană și amenințări sub diferite forme, atrage atenția șefilor de organizații politice, pentru ca acești directori să fie înregimentați în partide și la timp să fie saltați la situații cu remunerație dublă și triplă și adesa cu dublă cotă pentru pensie.

Și câte alte avantaje.

O prea distinsă institutoare și fostă Directoară, astăzi decedată, ce a depus o activitate fertilă dar fără reclamă, *D-na Cleopatra Dr. Popescu*, față de permanentele animozități fățișe, sau tacite, ale colegilor, a propus ca cea mai logică, mai echitabilă și mai justă soluție, *ca Directorii de școli primare*, pentru care nu trebuesc aptitudini de cari n'ar fi capabili toți institorii, *să fie numiți prin rotație în fie ce an.*

Credem că e cel mai bun sistem, pe care-l recomandăm D-lui Ministru Iorga, pentru numirea directorilor.

Ar dispărea ca [illegible] farmec ori ce nemulțumiri.

Toți s'ar înfrupta deopotrivă din binefacerile directoratelor, mai ales în aceste timpuri grele.

Dacă unii colegi ar refuza, ar veni mai des rândul celorlalți.

Cheltuiala banului, ca și întreaga gestiune a directorilor ar fi cu siguranță mai cumpănită; ar domni mai multă chibzuială în mânuirea fondurilor și în îndeplinirea atribuțiunilor respective.

P.

EMI ROSNOVANU

de RUDOLF SUȚU

Pe coana Marghiolița Rosnovanu bunica lui Emi Rosnovanu, o cunoștea tot Iașul, Iașul de altădată.

In vechiul palat Rosnovanu, din strada Ștefan cel Mare, unde se afla și un paraclis, s'au oficiat toate cununiile și toate botezurile din familia Rosnovanu. Aici și'a petrecut copilăria și Emi Rosnovanu—Emi cum îi spuneau toți—care va odihni de acum înainte, în pământul moșiei Stânca, moșie care văzută de departe, apare ca un castel feudal, zidit pe muchea dealului care stăpânește valea Prutului.

Un mic amănunt despre Stânca. Cea mai veche arătare documentată despre Stânca o avem din 7156 sub Vasile Lupu Voevod, în care vorbindu-se despre satul Coțimănești, se spune că este în ținutul Iașilor *supt Stânca.* In alt document din 7174 de la Duca Vodă, se zice că „grădinile câte or hi pe Jipă, *suptu Stânca,* la Coțimănești“.

Aici la Stânca lângă castel, a fost înmormântat Emi Rosnovanu. Totul îți arătă aici legătura cu trecutul: scările ce le sui, copacii, via sădită, parcul, aleia tunsă, biserica clădită și palatul somptuos, îți spun că acolo e îngrămădită muncă din neam în neam și că dar fie-care rând de oameni a adăogat la munca înaintașilor, condiția neapărată a progresului.

Din palatul Rosnovanu nimic n'a mai rămas astăzi. Nici urmă de locașul sfânt în care s'au botezat, s'au închinat și s'au cununat atâția credincioși; în zădar ai căuta urma altarului său.

Unde mai sunt stâlpii de piatră de vre'o patru palme înălțime, legați între ei cu un lanț de fier gros? Era un fel de piață unde se rânduiau birjele, trăsurile și caretele musafirilor.

Jos, era un gang care servea de intrare. Prin alte două porți, intrai în două ganguri cari duceau una într'o frumoasă grădină din dosul paraclisului, având copaci mari și stufoși și o pajiște mare, în mijlocul căreia un avuz de marmoră primia apa de la turnul Golia. Din gangul cel din stânga intrai în curtea palatului, unde se aflau bucătăriile, spălătoriile, țigănimea, mămăligăria și un grajd unde 40 de cai puteau sta în voe în șasă table și patru stănoage pentru telegari.

Tavanul sălei de intrare era susținut de două rânduri de stâlpi, care susțineau podeaua salonului de dans, în care jucau de multe ori, până la cinci sute perechi dănsuitoare.

Ce nu cupridea palatul? Ghevghirul, odăile cămărăș ței, odaia gramaticului etc.

In noaptea de Paști, când ușile paraclisului din palatul Rosnovanu erau deschise și toată boerimea Iașului umplea peristilul unde se cetea evanghelia Invierei, tabloul era măreț.

Și ce mobilier? Salonul de dans era mobilat după gustul timpului de atunci, cu reops de matasă galbănă, mobilele în stil din vremea lui Napoleon cel Mare, policandre și tricheluri aurite, console de mahon, oglinzi până'n tavan. Mai era și o galerie pentru muzicanți, cari își ocupau locurile printr'o scară ascunsă în grosimea zidului. Era și un ceasornic care înfățișa un castel medieval la poalele căruia ieșeau din două tuneluri, două trenuri, cari se încrucișau în sunetul unui vals nemțesc. Pe pereți, portretele în mărime naturală ale coanei Marghiolița și al răposatului mare visternic. Aici, în salonul acesta măreț, a jucat pe vremuri

(Continuare în pagina II-a)

Aveţi haine uzate ?

Chemaţi-mă printr'o c. p. sau aduce-ţi-le la Biroul de schimb din str. I. C. Brătianu 93 etaj, unde primiţi în schimb 3 metri stofă engleză scă.

Vizitaţi Marele şi Renumitul

Circ ROYAL

Instalat în strada Uzinei alături de Depoul Tramvaielor

Astă seară ora 9 jum. Mare Reprezentaţie de Elită cu un program extra ordinar compus din cele mai bune numere de atracţie, dresuri şi

Mare şampionat de Lupte Greco-Romane în fiecare seară au loc 3 lupte interesante

Joi, Sîmbătă, Duminică ora 4 p. m. Mare Matineu Familiar

Preţuri Reduse : Rezervat lei 62, Stal I lei 47, Stal II lei 32, Galeria lei 17.

LEFT & RIGHT
Celebrii Invalizi

La Dureri de dinţi, Nevralgii Migrene, Răceli, Gripă luaţi tabletele

NOVAL

cereţi la farmacii cutii originale a 2 tablete

Tribunalul Jud. Iaşi S. 3-a
PUBLICAŢIE DE VÂNZARE No. 7818
din 28 Septembr. 1931

Tribunalul Iaşi, secţia 3-a, în baza raportului d-lui jude Sindic al tribunalului Iaşi sub No. 7025 | 931 a autorizat Corpul Portărelor Trib. Iaşi să efectueze din nou toate formele de vânzare prin licitaţie publică, a portofoliului proprietatea falitei soc. col. „Gustav Segal & Samuel Löbel" reprezentată prin componenţii ei cu acelaş nume cu sediul fost în Iaşi strada Ştefan cel Mare No. 18 evaluat de d. jude Sindic la suma de 166.000 lei.

Se încunoştiinţează că vânzarea şi adjudecarea acestui portofoliu vor avea loc în Camera Sindicatului Falimentelor Trib. Iaşi în ziua de 2 Octombrie 1931 o. a 13, începându-se licitaţia publică de la suma evaluărei sus menţionate cu făculatea d-lui jude Sindic de a o începe şi dela o sumă mai mică sub rezerva omologărei Tribunalului.

Dosar No. 83 | 930
Preşedinte, s. v. M. Eşianu
Portărel, V. Stănescu

Tribunalul jud. Iaşi s. 3-a
Publicaţie de Vânzare No. 7822
din 28 Septemb. 1931

Tribunalul Iaşi secţia 3 prin jurnalul din 24 Septembrie 1931 a autorizat corpul portăreilor trib. Iaşi să efectueze din nou, toate formele de vânzare prin licitaţie publică a porţiunei indivize de o jumătate din imobilul situat în Iaşi str. Anastasie Panu No. 64, colţ cu stradela Darabani proprietatea falitului Iosef Thierer domiciliat în imobilul urmărit, care conform raportului de expertiză aflat la dosar se constată că se compune dintr'o curte pavată de 28,12 m. p. împrejmuită cu gard de ştachete spre stradela Darabani, pe care se află o clădire compusă din parter şi etaj cu două apartamente cu câte patru camere, apoi un vitraj, bucătărie şi closet. Clădirea este construită din cărămidă, în stare bună sub ea se găseşte o pivniţă din piatră şi este prevăzută cu instalaţie de lumină electrică, apă şi canal. Jumătatea indiviză din acest acest imobil, expertu o evaluează la suma de 604.644 lei.

Se încunoştiinţează că vânzarea şi adjudecarea acestei porţiuni indivize din 1 | 2 din imobilul sus menţionat vor avea loc în pretoriul tribunalului Iaşi secţia 3 în ziua de 2 Noembrie 1931 ora 13 începându-se licitaţia publică de la suma de 250.000 lei fixată de tribunal prin jurnalul din 24 Sept. 1931.

Dosar No. 39 | 1931
Preşedinte, s. v., M. Eşianu
Portărel, V. Stănescu

LA CERNAUŢI se găseşte zilnic ziarul „Opinia" la chioşcul din piaţa Unirei (halta tramvaiului, precum şi la debitele principale din oraş.

România
Corpul Portăreilor Tribunalului Iaşi
PUBLICAŢIE No. 375
Anul 1931 Luna Sept. 18

Se publică spre cunoştinţa generală că conform adresei jud. ocol 1 Urb. Iaşi No. 35265 | 931 se va vinde prin licitaţie publică în ziua de 6 Octombrie 1931 ora 9 dim. averea mobilă sequestrată cu procesul verbal No. 3135/930 de la I. Scherer la pretenţia d-lui Naibert Schvartz avere compusă din : una maşină de cusut cartoane marca Gebrüder Bremer Leipzig.

Vânzarea se va face în Iaşi strada Gh. Mârzescu No. 17 (9 nou) domiciliul debitorului pe bani gata şi în asistenţa comisarului respectiv.

Şef Portărel, C. Guşă
Secretar, Munteanu

DENTISTUL
FRIDRICH GRÜNBERG
Consult. 9—1 şi 3—7
str. Ştefan cel Mare 3

Eftin şi Bun

găsiţi la tapiţeria Modernă

Lei 250 somieră de pat
Lei 350 divan fără ladă
Lei 550 dormeză fără ladă
Lei 750 dormeză cu ladă
Lei 950 divan cu ladă modern
Lei 1450 canapea lustruită cu oglindă

Toate acestea sunt foarte bine lucrate; cercaţi şi vă veţi convinge. Ambalez mobile, aranjez perdele. Chemat prin c. p. vin la onor client pentru orice comandă sau reparaţii. **GH. GHERSON**
Str. Sf. Lazăr 19 vis-a-vis de Fabrica de Oglinzi, lîngă Plevna

DOCTORUL
R. DAMSKER
str. Ghica-Vodă No. 44-46
consultă zilnic
MEDICINA INTERNA SIFILIS şi GENITO-URINARE
ntre orele 8-11 a. m. şi 3-7 p. m.
Diathermie şi băi de lumină

In curând
„Două Suflete"
cu Gustav Frohlich
şi Charlotte Susa
şi Richard Vass
Luni la SIDOLI

Ţineţi minte ! Nu uitaţi

că o schimbare în viaţa Dv., ca să aveţi necazuri mai puţine, griji şi datorii mai puţine—poate surveni numai printr'un mare câştig pe care-l puteţi dobândi, numai dacă aveţi în buzunarul Dv. un bilet al Loteriei de încredere a Spitalelor Evreeşti cu câştiguri garantate de lei 2.700.000 depuse la Banca Ardeleană. Un loz costă lei 100. Premiul principal 1,000.000 lei. Comandaţi lozuri la *Biroul Central al Loteriei* Cluj, Piaţa Unirii 20, sau la Sucursala din Iaşi : Samy Brück, Bul. Ferdinand 9.

INSTITUTUL DE
Radiologie şi Electrotherapie
DR. N. DABIJA
Asistent Universitar
Medic radiolog al Clinicei Medicale
Boli interne şi Radiologie
Diagnostic şi tratament cu
RAZE X
Radioscopie, radiografie, radiotherapie superficială şi profundă
Electrotherapie : diathermie, ultravioalete, băi de lumină, galvanizare etc.
Consult. 8—10 şi 5—8
Iaşi—Strada Sft. Atanase 4

DOCTOR
SOLO SCHREIFEL
BOLI INTERNE
Boli de piele venero-sifilis
Raze Ultra-violete
Diathermie, Microscopie
Analize de sânge
Consultă zilnic între orele 9—11 şi 3—8[30] seara
str. Anastasie Panu No. 58
vis-a-vis de Palatul Administrativ

PUBLICAŢIE

Comitetul şcolar al liceului Naţional din Iaşi publică licitaţie pentru arendarea bufetului, la 17 Octombrie a. c.

Informaţiuni la cancelarie zilnic 10—12. Comitetul

Jean Grünberg
oferă trăsuri
Cu un cal cu Lei 70
Cu doi cai „ „ 130
pentru înmormântări evreeşti
str. I. C. Brătianu 147

România
Corpul Portăreilor Tribunalului Iaşi
PUBLICAŢIUNE No. 388
Anul 1931 Luna Septemb. 24

Se publică spre cunoştinţa generală că conform adresei Trib. Iaşi s. 3 No. 18757 931 se va vinde prin licitaţie publică în ziua de 3 Oct. 931 ora 10 a. m. averea mobilă sequestrată cu Procesul Verbal No. 1402 | 931 de la d. Iorga Moise la pretenţia Soc. „Leonida" & Comp. sucursala Iaşi averea compusă din : un automobil „Pontiac" tip 1929 în stare de funcţiune cu un cric, una pompă, una manivelă, una cheie franceză, trei chei fixe una coarbă pentru roţi, şapte chei tubulare, una daltă şi un levier pentru cauciucuri.

Vânzarea se va face în Iaşi strada Lăpuşneanu No. 40 la sediul sucursalei soc. creditoare pe bani gata şi inasistenţa grefierului respectiv.

Şef Portărel, Indescifrabil

VINURI
T. şi D. Bădăreu
TARIF
(Litrul în sticlă înfundată)

Alb	1930	14 lei
Alb Sup.	1930	18 „
Negru vârtos	1930	16 „
Riesling	1927	32 „
Grasă de Cotnari	1927	45 „
Bordeaux	1927	50 „
Riesling	1922	100 „
Cotnari	1922	130 „

NUMAI la Băcănia
Pincu Kahane Str. Cuza-Vodă (vis-a-vis de Librăria Socec)

INFORMAŢIUNI

x *D. Panait Lupu (fratele d-lui dr. N. Lupu) a fost numit din nou prefect al jud. Fălciu.*

x Azi are loc la institutul de higienă o consfătuire a d-lui profesor dr. Bălteanu cu medicii comunei, în privinţa vaccinării copiilor contra tuberculozei.

x Mâine Vineri, se 'ntruneşte consiliul facultăţii de medicină, sub preşedinţia d-lui decan dr. I. Tănăsescu.

x Poliţia a făcut ieri o razie, la casele de prostituţie...desfiinţate. Cele mai multe funcţionau, fără grijă.

x D. dr. N. Berbeciu, medicul circ. 4-a, a fost numit medic şef al municipiului pentru luna curentă, în lipsa titularului care este plecat în congediu.

x In localul liceului de băeţi din Timişoara s'a înregîstrat o crimă din imprudenţă. Elevul Ferdinand Varduca, fiul magistratului Varduca, se juca cu un revolver pe care-l credea neîncărcat.

La un moment dat, arma a luat foc şi glontele a lovit pe elevul Moise Iov.

Menţionăm că elevul Ferdinand (Florin) Varduca este originar din Iaşi.

x Din motive neprăvăzute de organizatori, procesul literar *„Cazul Maurizius"*, organizat de cercul cultural „Umanitatea", n'a avut loc la data fixată, fiind amânat pentru ziua de *Duminică 4 Octombrie* orele 3 p. m. precis în sala „Cultura", când va avea loc irevocabil.

x Cunoscutul comerciant şi podgorean Moise Iacobovici a fost condamnat ieri de Tribunalul local la 2 ani închisoare, pentru bancrută simplă şi frauduloasă.

x D. primar P. Bogdan a hotărât ca în toamna aceasta să se refacă străzile Eternităţii şi Ţuţora.

x Parchetul de Fălciu a dispus arestarea primarului Th. Pruteanu din Creţeşti. Acesta este învinuit că a maltratat crunt la un chef pe săteanul Gh. Tartan, care se află internat în spitalul din Răducăneni.

x Inmatricularea firmelor de comerţ. — Intrucât la data de 10 Octombrie a. c., expiră termenul acordat de lege pentru înmatricularea firmelor la Oficiul registrelor de comerţ, atragem atenţiunea tuturor comercianţilor şi industriaşilor ca în acest *termen de 10 zile* să se prezinte la Camera de Comerţ şi Industrie, *unde se îndeplinesc toate formalităţile, în vederea înmatriculării firmelor.*

Acei cari nu-şi vor înmatricula firmele până la data de mai sus, se fac pasibili de *amenzi până la 50.000 lei şi pierderea dreptului de vot şi eligibilitate pe timp de 3 ani la Camera de Comerţ.*

Invităm deci, pe comercianţi şi industriaşi, ca în interesul lor, să se prezinte cât mai neîntârziat, pentru facerea formelor de înmatriculare.

x Parchetul local a dat în judecată, cu concluzii de arestare, pe pungaşii Simon Catz, Iulia Ţaruc şi Ignat Robă, autori de furturi de păsări şi alimente dela d-nii Victor Iamandi, P. Bogdan rectorul Universităţii şi alţi locatari din str. Sft. Atanasie.

Spectacolele zilei

Unde mergem astăzi?..

1 Octombrie

Teatrul Naţional. — *„Import-Export"*, comedie în 3 acte de *Curt Bois.*

Teatrul Cinema Sidoli. — *Nunta cu bucluc* cu Felix Bressart, Ossi Osvalda, Elga Brink şi Harry Liedtke. Al doilea film : *Tigresa roşie* cu Lupe Velez, Monte Blue şi cânele Rin-Tin-Tin.

Cinema Trianon — *Flagrant delict* cu Lilian Harvey şi Willy Fritsch. Al doilea film : *Cântecul Munţilor.* Jurnal sonor Paramount şi o complectare.

Cinema Elysée. — *Madona străzii,* cu Dolores Costello şi Monte Blue. Al doilea film : *Kean* cu Alexander Moissi.

Cinema Gheltzer.—*Fetiţa pricepută* cu Coleen Moore. Al doilea film : *Iiskor* (film evreesc) cu Woil Goldfaden. Al treilea film : *Ceasul primejdios* cu *Eddy Polo.* Complectare : Cântecul depe Wolga.

Uzina de Electricitate.— Reprezentaţiile circului *Royal.* Numere de atracţie. Lupte greco-romane.

Berăria Luther (Piaţa Unirei) Renumitul Jaz Vermont. Bufet copios cu cele mai delicioase mâncăruri calde şi reci. Supeuri speciale : Bere şi vinuri din pivniţele *Luther".* Seara dancing în ritmul jazului „Vermont".

Un proprietar ieşan asasinat şi jefuit de bandiţi

Un oribil asasinat a fost comis ieri noaptea, în apropierea oraşului nostru, în următoarele împrejurări : Mai mulţi locuitori din com. Băiceni-Iaşi, ducându-se ieri dimineaţă la câmp, au observat un cadavru în drum.

Imediat au fost înştiinţaţi jandarmii, care venind la faţa locului, au întreprins o anchetă. Cadavrul, care era aproape complect hăcuit, este al d-lui Dumitriu Gheorghiţă, proprietarul câtorva vii din Băiceni.

Acesta a plecat de acasă ieri, înainte de miezul nopţei, având la el o importantă sumă de bani.

In drum, proprietarul Gheorghiţv a fost victima unui atac banditesc.

Se crede că victima a încercat să lupte cu banditii, căci a fost găsită cu mâna pe un cuţit ce-l avea în buzunarul hainei.

Iar în momentul când ar fi vrut să scoată cuţitul spre a se apăra, el a fost ucis. Lângă cadavru a fost găsit portofelul gol al victimei.

*

Au fost înştiinţate Parhetul şi Legiune de jandarmi.

D. prim procuror Pogonat a ordonat facerea autopsiei, iar d. căp. Alexandrescu, continuă ancheta pentru descoperirea asasinilor. Rep.

Importante economii la Spiridonie

Aprovizionarea dela fermele epitropiei — Brutăria proprie

Pentru nevoile spitalelor pendinte de eforia casei Sf. Spiridon şi pentru a se face economii mari, în ce priveşte aprovizionarea cu alimente a spitalului central, epitropia actuală a luat o sumă de măsuri, cari s'au şi pus în practică. Cu începere de la 1 Noembrie a. c., epitropia va avea pităria ei proprie. Localul de brutărie există, numai că nu s'a lucrat de loc de zeci de ani.

Actualmente se refac cuptorul şi camerile înconjurătoare şi până în două săptămâni pităria va fi instalată cum trebue, cu malaxorul comandat la şcoala de arte şi meserii, cu raftiurile speciale pentru aşezarea pânilor şi chiflelor, etc. Bolnavii vor avea de acum înainte şi se vor hrăni cu pânea şi chiflele furnizate de pităria epitropiei.

După toate socotelile făcute, o pâne va reveni la suma de 3 lei şi ceva,— economie care va fi foarte simţită.

In al doilea rând, în urma dispoziţiunilor ce s'au luat, s'au pus în aplicare şi ordinele date de epitropi, pentru ca din prisosul produselor dela Popricani, proprietatea casei Sf. Spiridon, să se trimeată la spitalul central zarzavaturi, untură pentru gătitul mâncării, porci, fân, ovăz, grâu pentru pânea care se va fabrica la epitropie etc. Toate aceste produse aduc mari economii. Acelaş lucru se face şi cu produsele de la schitul Tărăţă. In modul acesta se vor realiza importante economii.

Profesori propuşi pentru consiliul general al instrucţiunii

Profesorii din Bacău au lansat următorul apel :

Pentru alegerea membrilor din Consiliul general de instrucţiune din 4 Octombrie 1931, suntem de părere să susţineţi lista candidaţilor de mai jos, luând măsuri de urgenţă pentru a duce alegerea la bun sfârşit.

Această propunere o motivăm astfel :

Comitetul central al Asociaţiei noastre, a pierdut încrederea şi bunavoinţă a Ministerului Instrucţiunii Publice, în cât atât interesele şcoalei primare cât şi ale învăţătorilor, au rămas în suferinţă, fiind puse într'o lumină falşă.

Este necesară o schimbare în conducerea Asociaţiei şi premenirea ei cu forţe noui, cari să reprezinte real atât şcoala, cât şi interesele profesionale.

O incercare se face prin susţinerea candidaturile de mai jos, cu programul : stabilirea de raporturi normale cu Ministerul Instrucţiunii. N. Groza-Bacău ; I. Berliba-Chişinau ; Gr. Anghelescu-Bucureşti ; Gh. Chiriţescu-Iaşi ; Gh. Tomulescu - Constanţa ; T. Corneliu-Focşani ; Eug. Varzaru-Suceava ; Gh. Cristea-Tulcea ; Ion Medanu-Brebeni, Satu-Mare ; Iulian-Lucuţa-Arad ; Sava Bărbătescu-T. Severin ; Gh. Năsturaş-Roman ; Romulus Cosma-Braşov ; Gh. Popescu-Câmpulung, Bucovina ; I. Susanu-Negoeşti, Bacău.

SESIUNEA CURŢII CU JURI

Astăzi 1 Octombrie începe sesiunea de toamnă a Curţii cu Juri din localitate.

Juraţii ieşiţi la sorţi pentru această sesiune sunt d-nii :

Eug. Atanasiu profesor, I. N. Popovici proprietar, Lupu Grönspan proprietar, Iacob Hirschenzohn proprietar, Izrael Rozenblum, Emil Brü profesor, I. Vasilescu profesor, Mihai David profesor, P. Nedelcu comerciant, Grig. Mocanu Bucium, V. Cristea Bucium, N. Calerghi proprietar, Gh. Stoica profesor, Roiu Grigore profesor, A. Patrognet profesor, prof. dr. Eug. Mironescu, C. Pai profesor, av, C. Zarifopol, prof. univ. Ilie Minea, profesor Gh. Gălinescu, V. Beloiu proprietar, prof. N. Negoiţă, prof. univ. N. Daschevici, prof. D. Nichita, profes. univer. C. Popovici, prof. I. Andriescu şcoala Normală, profesor I. Bejenaru, profesor universitar Gh. Stoicescu, avocat Iftimi Burghelea, Spiru Critico comerciant, prof. univ. Ilie Bărbulescu Inginer I. Ionescu, prof. N. Răpeanu Tg. Frumos profesor N. Jacotă prof. I. Burghele, dr. N. Andriescu, maior Gh. Costandache şi prof. univ. Al. Ionescu.

x Membrii congresului Uniunii interparlamentare vor face, săptămina viitoare, vizite la Chişinau, Tighina şi Soroca,— ca invitaţi ai ministrului Basarabiei.

EMI ROSNOVANU

(Continuarea din pagina I-a)

şi marele artist ieşan Luchian în cele două cantonete ale lui Vasile Alexandri : „Clevetici" şi „Napoilă". De jur împrejur apoi, nenumărate odăi : bufetul, sufrageria, odăi cu divanuri, canapele, jâlţuri „Voltaire" îmbrăcate cu marochin şi scaune vieneze, cu fundul care se dădea la o parte şi unde te cufundai într'însele până pe podele. Odăile erau boite în majoritatea lor cu boia verde cu chenare roşii, culorile Rosnovăneştilor ; tavanurile înfăţişau câte o scenă mitologică, ca de pildă, moartea lui Icar, carul lui Apolon, ori Venera ieşind din fundul mării, cu patru cai bugişi.

Didiţa Mavrocordat, Săftiţa Palladi, Eufrosina Roseti, Agripina Sturdza, coana Marghioliţa Rosnovanu, erau inteligenţele sclipitoare, erau femeile culte, erau podoabele societăţii ieşene de alta dată.

Emi Rosnovanu este nepotul coanei Marghioliţa şi fiul d-nei Lucia D. Grecianu, această distinsă persoană din societatea ieşană.

Inainte să moară, coana Marghioliţa şi'a exprimat dorinţa ca să fie înmormântată în vechea Mitropolie.

Din locuinţa ei, din vechiul palat Rosnovanu, privea mereu spre vechea biserică a Mitropoliei, care era peste drum şi acolo i-a plăcut bătrânei să se odihnească în pace pentru vecie.

Familia i-a făcut un frumos cavou şi după multă vreme, rămăşiţele pământeşti au fost transportate la Roznov-Neamţ, în cavoul familiei Roznovanu.

In timpul verei, coana Marghioliţa primea la moşia Stânca numeroşii musafiri ce o vizitau. Aici în pământul dela Stânca, cum a fost înmormântată coana Marghioliţa în pământul Rosnovăneştilor de la Rosnov-Neamţ, a fost înmormântat ieri nepotul ei, Emi, care s'a distins în întreaga lui viaţă, prin felul lui de a fi : modest, neobservat, tăcut, cu o cultură însă şi o inteligenţă, fără pereche în lumea şi în mijlocul furnicarului interesat şi incapabil de astăzi.

Cu Emi Rosetti-Rosnovanu dispare un urmaş al vechilor boeri moldoveni, cari şi-au iubit ţara şi pământul nostru scump strămoşesc.

Rudolf Suţu

Sforţările la Iaşi pentru sprijinirea agriculturii

D. prefect Axinte vrea să colectivizeze munca agricolă

Intr'o convorbire pe care am avut-o cu d. prefect de judeţ Ion Axinte, d-sa ne-a declarat următoarele:

Trei preocupări

— In activitatea mea la prefectura de judeţ sunt preocupat de trei chestiuni şi anume: problema drumurilor, asociaţiile agricole şi valorificarea cerealelor.

In ce priveşte drumurile, am luat măsuri ca să se lucreze necontenit la repararea lor. Am silit primarii din judeţ să treacă în bugete sumi importante pentru a face drumurile practicabile. Personal mă duc din sat în sat să supraveghez lucrările. Am credinţa că în câţiva ani toate drumurile din judeţ vor fi reparate.

Colectivizarea pământurilor

O altă chestiune importantă este formarea asociaţiilor agricole. E vorba de asociaţii de proprietăţi agricole între 500 şi 1000 ha. de pământ, care să lucreze în comun.

In cazul înfiinţării unor asemenea asociaţii, prefectura de judeţ va pune la dispoziţie maşini, tractoare, etc... pentru lucratul pământului.

Deasemenea prefectura de judeţ va ingriji de desfacerea produselor cu preţuri serioase, precum şi de transportul ieftin pe c. f. r.

Deocamdată, nu s'a înfiinţat de cât o foarte mică asociaţie agricolă.

Vom începe curând o vie propagandă, la care voiu lua parte personal, spre a convinge sătenii să părăsească patimile politice, şi să se unească în asociaţii pentru salvarea agriculturei noastre.

Valorificarea cerealelo

In ce priveşte cea de a treia chestiune, voiu lua foarte curând măsuri serioase care vor satisface şi pe morari şi pe brutari şi opinia publică.

Nu pot admite sub nici un motiv, ca sub ochii mei să se facă o asemenea speculă cu pâinea. Măsura pe care o voiu lua va contribui la valorificarea cerealelor.

Asanarea datoriilor agricole

—Băncile populare n'au dat rezultatul aşteptat de toată lumea. Din cauza deselor fraude şi nereguli, populaţia priveşte cu neîncredere aceste bănci.

La Bucureşti s'a înfiinţat Banca de asanare a datoriilor agricole. Până astăzi s'au strâns tablouri despre datoriile ţărăneşti. La Iaşi au lucrat d-nii Uescu şi Ciulei. Incepând de astăzi se vor centraliza toate tablourile la Bucureşti, după care banca va prelua asupra ei toate datoriile agricultorilor cu invoirea creditorilor, care vor avea asigurată plata datoriilor.

Sătenii vor achita băncii datoriile prin anuităţi mici în termen lung.

*

— Tot ca un ajutor al agricultorilor, am cerut guvernului să extindă şi în vechiul regat măsura luată în Basarabia, pentru plata în natură.

Politică ?

— Nu facem politică, în gospodărie.

Nu facem nici o organizaţie guvernamentală. Lucrăm cu oricine vrea să facă numai gospodărie,— a terminat d. prefect Axinte.

M. Săveneanu

Ştiri poliţieneşti

Un individ sadic

arestat pentru atentat la pudoare

Locuitorii Rusu Toader din Podul-Iloaei şi Halipa Constantin din Brăeşti-Suceava, au băut împreună la o cârciumă în piaţa Sf. Spiridon. La un moment dat amândoi au ieşit în curte. Acolo Rusu Toader a tăbărât asupra tovarăşului său şi trântindu-l la pământ a încercat să-şi bată joc de dânsul, prin acte nefireşti.

La ţipetele victimei, a sosit poliţia şi satirul a fost arestat.

*

Hoţ prins.—In casa locuitorului Iosif Lunetchi din str. Toma Cozma 18, a pătruns individul Vasile Chicu cu gândul să prade. La un moment dat însă a fost surprins de proprietar şi a luat-o la fugă, spre via Bădăreu. In drum însă a fost prins.

Furturi.—Locuitorul Vasile Cojocaru s'a plâns poliţiei că i s'au furat doi cai din curtea hanului Aron Aron din str. Vasile Conta.

— Poliţia cercetează pe Romaşcu Neculai din str. Izvor No. 5, şi pe Ştefănescu C-tin din Ciurea-Iaşi, pentru furt.

Diverse.— Au fost duşi la poliţie sold. Muscaliuc Al. din din rgt. 13 Inf; Aspasia Butnariu şi Lenţa Pavel din str. Brătianu, găsiţi suspecţi; şi Eşanu Grigore din Lăpuşna, Gh. Samoilă din Bul. Elisabeta 2 şi Bejenaru Gh. din şos. Moara de foc 17, pentru scandal.

Rep.

x **„Chino-vinul Dr. Rătianu"** cu China, Kola, Coca, Genţiană şi Glicerofosfat de Calciu întăreşte organismul dându-i vigoare. Se recomandă convalescenţilor şi anemicilor.

Depozit: Farmacia Dr. Rătianu str. Cuza Vodă 48. 4

Donciu Petre, Encel Marcu, Florescu Mircea, Gogiuman Grigore, Haimovici Beno, Herşcu Leon, Hofman, Lambrino Sorin, Lehrer Iosif, Macri Aurel, Mothelsohn Marcu, Munteanu Dumitru, Munteanu Gheorghe, Ornştein Izil, Pasniciuc Eugen, Pincu Leon Rosin Froim, Segal Mihail, Segal Iulius, Silberman Natan, Tăraboi George, Ţonescu Emil, Vaserman Gheţel, Vasiliu Teodor, Zilberman Şulim. 20 elevi din 38 care

Liceul „Laurian" (Botoşani)

Axinte Zaharia, Baraş Martin, Butnaru Dum., Laxer Mendel, Livescu Petroniu, Onofrei Gheorghe, Sturza Emil, Găzdoiu Vasile, Rezachievici Const., Achihăi Vasile, Sârbu Adrian.

„M. Kogălniceanu" — Vaslui

Catriniu Vasile, Chişcă Ion, Condrea Vasile, Corcoţoi Gheorghe, Donciu Alexandrina, Dimitriu Gh. Florea E, Finchelescu Leiba, Flueraş Vlad, Găluşcă Lucia, Lungu Alex, Marcovici B, Marcus Pincu, Mihoci Mihai, Obreja Gh. Popa Vasile, Rusu Verzuliu- Şaines Mişu, Şmilovici Lipa, Sălceanu Const, Tumurug Const, Anastasiu C, Apostol Ion, Bughiceanu Neculai, Ciobanu D., Ciureanu Corneliu, Crăciun Neculai, Diamant Oscar, Drăgoi Gh., Popa Ştefan, Safir Ghidale.

Inscrişi prin minister

Bercovici Filip, Dragomir Mihai, Hulubei Traian, Sigal Iancu, Meer Herman, Petrache Vasile.

*

Singurul candidat care a reuşit cu menţiunea foarte bine este Vintilă Gheorghiu, absolvent al liceului Internat, cu examenul de clasa VII în particular.

In total au reuşit 131 candidaţi din 139 prezentaţi.

TELEGRAMA

ONOR. SOC.

Asigurarea Romînească şi Ţărănească

Inspectoratul General al Moldovei şi Basarabiei

I A Ş I

str. Lăpuşneanu No. 40

La tragerea care a avut loc la Bucureşti în ziua de 30 Septembrie 1931 printre numeroasele poliţe amortizate, următoarele sunt la Dvs:

D. Dumitru Cercel din Iaşi str. I. C. Brătianu 48

Lei 20.000 (două zeci mii), cu poliţa **No. 156464** tarif A.

D. Maior C-tin Dumitriu din Chişinău, Consiliul de Război

Lei 20.000 (două zeci mii) cu poliţa No. 91936 tarif A.

D-na Maria Sleptnic com. Moldovei jud. Cetatea Albă

Lei 30.000 (trei zeci mii), cu poliţa No. 13371 tarif D.

Rugăm urgenta achitare

DIRECŢIUNEA GENERALĂ

La „Fulgerul din Bucureşti"

Fabrică de Boiangerie şi spălătorie chimică

Centrala strada Dragoş 25

Birouri : str. Cuza Vodă No. 25 — str. Lăpuşneanu No. 15

Aduce la cunoştinţa onor. sale clientele că a redus la **5 LEI** preţul spalatului gulerilor. Deasemenea face reduceri simţitoare la curăţat şi vopsit : Rochii, Mantouri, pardesie, trench-coaturi, paltoane, mantile de pluş, etc. Onorata clientelă este rugată a ne acorda aceiaşi încredere ca şi în trecut fiind asigurată de promptitudinea şi conştiinciozitatea noastră în executarea lucrărilor, care întrec orice executări similare. Tot odată facem cunoscut că am deschis o secţiune specială pentru : *curăţitul, vopsitul şi transformaiul* **pălăriilor bărbăteşti**, după ce e mai noi metode din străinătate, cu *preţurile cele mai reduse. Desfidem orice concurenţă.*

Rugăm onor. clientelă a ne vizita spre convingere.

AZI la Cinema Ghelţzer

FETIŢA PRICEPUTA

cu COLLEN MOORE din JEANINNE

Ceasul primejdiei cu Eddie Polo

şi noua reeditare sonorizată şi cântată idisch

JISKOR

Nunta Condamnatului şi Cântecul de pe Wolga

Nu cumpăraţi până nu vizitaţi

MAGAZINUL DE MANUFACTURĂ „ATLAS"

***Bernard Kaufman* S. A.**

Iaşi, Strada Ştefan cel Mare No. 1

Sucursala magazinelor de engros Bucureşti şi Iaşi

fiind asortat cu ultimele noutăţi de sezon, stofe, catifele, imprimate, moltoane, barcheturi, pânzeturi, linoleum **toate lăţimile etc.** Toate articolele se vând cu preţul de engros.

Crepe de Chine se vinde cu preţul fabricei.

Accident de automobil

pe şoseaua Bârlad—Iaşi

Bârlad 1. — Automobilul cu No. 30—Vaslui, proprietatea d-lui Diamant, dentist din acea localitate, mergând pe şoseaua Bârlad—Iaşi, în dreptul cantonului cu No. 27, a lovit pe fata Marghioala Harfa, de 14 ani.

Victima a fost internată în spitalul din localitate Sandu

O atenţie bine meritată

pentru librăria Hachette

Următoarea adresă, foarte elocventă, a fost trimisă de Baroul avocaţilor din Iaşi, librăriei „Hachette" din str. Lăpuşneanu, de sub priceputa conducere a d-lui Iancu Rosenthal:

„Baroul de Iaşi, prin mine, vă aduce mulţumiri şi vă felicită tot odată, pentru felul cum aţi înţeles să onoraţi prezenţa avocaţilor din întreaga ţară, adunaţi în congres la Iaşi, prin organizarea unei expoziţii din cărţi de *Drept* şi cea mai aleasă literatură, în vitrina „librăriei D-voastră.

„Aceasta denotă cât de mult înţelegeţi să apreciaţi acest corp de luptă pentru dreptatea oamenilor.

Cu cea mai distinsă consideraţiuni".

Decan (ss) *Petru Pogonat*

Secretar (ss) Al. Gheorghiţă

INFORMAŢIUNI

x In spitalul „Maternitatea" a fost internată acum câteva zile o tânără elevă Claudia Serafinciuc din Bălţi, prezintând semnele unui avort provocat.

Cu toate intervenţiile medicale, tânăra a sucombat în chinuri grele.

x **BLĂNURI** fine, veritabile importate direct dela sursă, la marele magazin de blănuri **„Kunovici"** str. Ştefan cel Mare.

x **Dr. Apter**-dentist, întorcându-se în localitate a reînceput consultaţiile.

x La *Lazăr Iosef* au sosit ultimele noutăţi în **coliere**, cu *preţuri moderate.*

x Magazinul **Al. Olivenbaum & fiu str.** Cuza-Vodă 50 a pus în vânzare un mare transport de **blănuri** cu preţuri extrem de convenabile.

Onor clientela se poate convinge prin vizitarea magazinului.

x Asortiment variat şi convenabil în tricotaje, mănuşi, ciorapi şi lengerie găsiţi la Magazinul **„Doamna".**

x Doctorul **Sebastian Pineles** specializat la Paris şi Viena în boli de copii şi sugaci consultă zilnic 8—10 dim. şi 2—5 d. a. în str. Şcoalei de Arte 9 etaj lângă soc. Sport şi Muzică).

x **Dr. Enric Pekelman** medic dentist reintorcându-se în localitate şi-a reluat consultaţiunile în cabinetul d-sale din str. Carol 44 (lângă Fundaţia Ferdinand).

INFORMAŢIUNI

x *Pentru a se putea deschide cele 10 clinici din spitalul Sf. Spiridon, odată cu deschiderea cursurilor universitare, epitropia casei Sf. Spiridon a intervenit la Ministerul Sănătăţii publice, cerând să prevadă în bugetul anului 1932, suma de zece milioane lei, care împreună cu sumele prevăzute în bugetul Ministerului Instrucţiunii publice, vor putea asigura regulata funcţionore a acestor clinici.*

x Casele de lângă Palat, în care se găseşte societatea „Pâinea săracilor", au fost refăcute de primărie şi nu mai au aspectul respingător de până acuma. Mai multe camere au fost pregătite, spre a servi eventual ca local de masă pentru şomeri.

x Congresul general al salariaţilor publici se va ţine în Bucureşti în zilele de 25 şi 26 Octombre.

x D. dr. Cazacu, directorul regiunei sanitare, a consimţit ca în proectul de budget al serviciului sanitar pentru municipiu, să fie trecuţi şi medicii şcolari.

x D. P. Bogdan, rectorul Universităţii, a plecat astăzi în Capitală, pentru a avea din nou o întrevedere cu d. N. Iorga ministrul instrucţiunii publice, asupra marilor nevoi ale Universităţii ieşene.

Cu un succes imens şi cu săli arhipline se prezintă zilnic

La SIDOLI

Nunta cu Buclu

Extraordinara comedie muzicală a lui Georges Iacoby cu

Felix Bressart

şi Ossi Oswalda

Tigresa Roşie

o aventură din timpurile exotice cu Lupe Velez, Monte Blue şi intelgentul patruped Rin-Tin-Tin încheie acest bogat şi excepţional spectacol.

DE ÎNCHIRIAT **o odaie mobilată şi acces la bae cu intrare separată eventual două odăi mobilate şi cu acces la bae şi bucătărie în Aleea Princesa Maria.** A se adresa la ziar.

PIERDUT buletinul de înscriere în **Biroul Populaţiei cu No. 15451 | 929. Il declar nul şi fără valoare în mâinile oricui s'ar găsi.**

JACQUES BĂDĂRĂU

DE VÂNZARE **mai multă mobilă veche. A se adresa la Restaurant str. Vasile Conta 7.**

DE ÎNCHIRIAT **casă 4 camere** parchetate, **atenanse, teracotă, bae, electricitate, pivniţă, grădină. Singur în curte. Informaţiuni la ziar.**

DE ÎNCHIRIAT în *in str. Lascar Catargi 27,* un apartament (parter cu subsol) compus din 5 camere, bucătărie, spălătorie, cameră pentru servitori, 2 closete, baie complectă, magazie de lemne şi pivniţă. A se adresa proprietarului la etaj.

DE ÎNCHIRIAT casă revovată, 12 odăi, antrete, atenanse, garaj, pivniţă. Lumină electrică, apă şi canal. Singur în curte. In centrul oraşului, str. Muzelor 18. Se închiriază şi pe apartamente.

A se adresa la proprietară, d-na Adela Ghiulea, în str. Barboi 6.

PIANINĂ de ocazie, cu placă de metal, în stare bună, se vinde cu 9000 lei. A se adresa la Magazinul Michelsohn str. Lăpuşneanu 17.

De asemenea se află de vânzare o casetă de fier cu 4000 lei.

DE ÎNCHIRIAT două camere mobilate, din care una mai mare pentru două persoane, apă şi lavoir în odaie, electricitate, confort modern. Se preferă d-şoare sau d-ne funcţionare, sau profesoare, cartier sănătos, în apropierea liceului O tea Doamna Şcoala de Menaj. Vizibil între orele 1—3 jum. în fiecare zi. A se adresa la ziar.

x **La Vaslui** ziarul „Opinia" se află de vânzare la Librăria „Grosswald" până la ora 12 noaptea.

FALIMENTE SI CONCORDATE

A cerut concordat vechea firmă de pălării, care datează de peste 40 ani O. I. Ghelberg et Haim Ghelberg din str. Costache Negri 10. Activul acestei firme este de 1,784,000 lei iar pasivul de 1,729,000 lei. Ea oferă 60 la sută pe 2 ani cu 7 la sută dobândă.

— Firma fraţii Roziner, Weintraub etc. şi-a retras eri la Cu te cererea de concordat. Dovedind tot odată, cu poliţele achitate, că şi-a indestulat creditorii. Curtea i-a ridicat falimentul.

— Cunoscuta fabrică de oţet din str. Socola, proprietatea Şulem Rand, a fost chemată în faliment, în faţa tribunalului ieşan, de fabrica „Geamul Prahovei".

— Deasemenea au fost chemaţi în faliment: cunoscutul comerciant ieşan şi furnizor, d. Aurel Margulies de către Banca Iaşilor; firma Herman Burg et Hirschkorn de către I. Nuhăm; Isidor Grünberg de Iosif Bandel; Iosef Grünberg de Lobel et Horovitz; Isidor Strul Marcovici de Lobel et Horovitz; şi Haim Aron de Banca Jurist.

x Ten curat, plăcut şi sănătos: **Crema de lăcrămioare** este un produs studiat ani dearândul şi are efecte sigure şi imediate.

Ştiri din Basarabia

— Tribunalul Tighina a confirmat mandatul de arestare a sub-directorului Brjesnevschi dela camera agricolă din Tighina, dispunînd în acelaş timp şi arestarea d-lui Stamatof, fost preşedinte al Camerei.

— In zilele de 10 şi 11 Octombrie, va avea loc la Chişinău congresul camerilor de comerţ din Basarabia.

— Până în prezent parchetul Bălţi n'a putut stabili cine a ucis pe soţii Cazacu-Rusu. Cămătarul Sadomschi, care a fost arestat în legătură cu această misterioasă afacere, a fost astăzi pus în libertate.

— Ieri s'a judecat procesul lui Miculescu, fostului procurist al Băncii Românească-Chişinău, care a spart geamurile băncii. Miculescu a fost condamnat la 10 zile închisoare şi 5000 lei amendă.

— Inspectoratul Muncii din Basarabia a amendat pe dl. Esmanschi, marele fabricant de zahăr din Basarabia, la 200.000 lei, pentru că n'a reţinut taxele legale cuvenite pentru construirea căminului de elevi-ucenici.

x *Frumuseţea* e una din cele mai puternice arme ale femeei. Crema de zi *Khasya* vă face şi vă menţine frumoase! Depozit: Farmacia Polak, str. Ştefan cel Mare.

Solemnitatea deschiderii cursurilor la Academia de Muzică din Iaşi

Azi dimineaţă a avut loc solemnitatea deschiderei cursurilor la Academia de muzică din localitate.

In sala mare se adunară toţi membrii corpului didactic, elevele şi elevii şi mulţi părinţi.

Serviciul religios a fost oficiat de părintele Andriescu, care în predica sa a urat deplin succes instituţiei acesteia, cu care se fileşte Iaşul.

Cuvântarea d-lui Mircea Bârsan, rectorul Academiei, a fost interesantă. După un istoric al conservatorului ieşan, şi munca ce s'a depus aci, generaţiile de artişti absolvenţi ai săi, — d. Bârsan ajunge la situaţia de azi. Aduce un omagiu respectuos d-lui Neculae Iorga, care a ridicat conservatorul din Iaşi la rangul de Academie. Apreciază clauza, ca toţi acei cari doresc să-şi facă o carieră din artă, să posedă înainte de toate diploma de bacalaureat, căci se cere pentru aceasta o strânsă colaborare între cultura generală şi cea artistică.

Dar şi cei fără această diplomă, găsesc tot aci un învăţământ complect, care însă nu li dă dreptul de funcţiuni la stat. Dar cei de tot tineri, pot frequenţa şi şcoala şi conservatorul, şi obţinând bacalaureatul îşi pot valorifica şi diploma la academie.

D. Bârsan cu o adevărata emoţie vorbeşte de apropiata serbătorirea a maestrului Ionescu care împlineşte vrâsta de 50 ani. Cu toţii vom colabora pentru ca ser, bătorirea soarelui artei româneşti să fie cât mai grandioasă. Termină făcând un apel la elevi şi eleve de a muncii, muncă ce în zilele noastre se impune mai mult ca ori când.

In numele studenţilor Academiei a răspuns d. Gheorghe Pascu promiţând o sinceră colaborare între studenţi şi profesor.

Academia şi-a reluat de îndată activitatea. DAN.

x Bătăturile le înlăturaţi sigur cu „Coricol".

Depozit: Farmacia Polak, str. Ştefan cel Mare.

Rezultatul bacalaureatului

la Liceul Internat

Astăzi dimineaţă, s'a dat rezultatul general al examenului de bacalaureat dela comisiunea Nr. 36, dela liceul Internat.

Din 139 candidaţi au reuşit următorii 131:

Liceul Internat

Anghelescu Ion, Chessim Cristea, Chiriţescu Mircea, Damian Alexandru, Dimitrescu Gheorghe, Florescu Alexandru, Fainstein Herman, Grünberg Eugen, Hornea Neculai, Hurmuzache Dum. Ionescu Remus, Rusu Macarie, Smegnea Panaite, Taller Herman, Cazacicovschi Iosif, Dascalu Marcu, Marcovici Ghizela, Nemerovschi Vlodislev, Panegheanţ Teodor, Vasilescu Dumitru.

Liceul Militar

Călinescu Ion, Dumitriu Florin, Ioanide Grigore, Mironescu Nicolae, Petrescu Petre.

Liceul Naţional

Acatrinei Ioan, Barat Natan, Butnaru Ioan, Chirica Vasile, Costăchescu Dum., Dascalu Iosef, Faifer Ion, Dobrescu Victor, Gheorghiu Vintilă, Maxim Dumitru, Selingher Isidor, Vavodţev Efim.

Seminarul Pedagogic

Bogos Petre, Ceucă Gheorghe Ion Cristache, Dumitru Ioan, Moviă Teodor, Niculescu Eugen, Păduraru Ion, Popescu Aurel, Tiron Aurel, Tiron Gheorghe, Ţintu Florian.

Liceul M. Kogălniceanu-Iaşi

Avram moriţ. Arminia Vasile, Balş Gheorghe, Beloiu Vasile, Bercovici Strul, Blimes Leon, Bulinaru Ştefan, Blănaru Neculai, Kahane Nuţă, Katz Moritz, Constantinescu D., Coţovanu Ion, Dermer Alife,

Un proces interesant

de proprietate literară

In cercurile artistice se vorbeşte despre un interesant proces de proprietate literară şi muzicală.

Se cunoaşte bucata „Dotna", compoziţta maestruiui Ilie Sibianu cu versuri de poetul Al. Stamatiad.

Această lucrare muzicală a fost cântată de d. Niculescu-Basu pentru societatea de plăci de gramofoane „Columbia". Cântăreţul n'avea însă decât o autorizaţie limitată din partea autorilor. In plus, placa a denaturat în unele părţi compoziţia muzicală.

Maestrul Sibianu a somat societatea „Columbia", dar firma a răspuns că plăteşte drepturile respective societăţii compozitorilor români, din care face parte şi profesorul Sibianu. Explicaţia nefiind suficientă, maestrul Sibianu şi poetul Stamatiad vor acţiona firma în justiţie. Autorii vor fi apăraţi de d. prof. Eugen Herovanu.

ULTIMA ORĂ

Partidele nu pot face faţă nevoilor actuale ale ţării

Părerile pesimiste ale d-lui C. Stere

Bucureşti 1.—Ieri la ora 5 p. m. d. dr. N. Lupu—continuînd acţiunea politică începută—a vizitat

Dl. C. Stere

pe d. C. Stere cu care a discutat timp de trei ceasuri.

După această vizită, d. dr. Lupu a declarat ziariştilor:

— Urmând seria vizetelor de informaţie, am vizitat pe d. Stere (în ordinea vrâstei, după d. mareşal Averescu).

D. Stere crede că nici unul din partidele de guvernământ nu poate face faţă problemelor la ordinea zilei.

D. Stere se abţine de la orce acţiune, având numai de gând să organizeze un adevărat partid ţărănesc.

Fruntaşul basarabean nu crede că politica de economii, aşa cum se face, ar putea să ducă la vreun rezultat.

Problema datoriilor agricole nu va putea fi rezolvită (crede d. Stere), chiar dacă datoriile s'ar şterge cu totul.

*

D. dr. Lupu va continua vizitarea fruntaşilor politici.

Profesorii secundari se solidarizează cu d. Gr. Forţu?

Bucureşti 1.— Se ştie că d. **Gr. Forţu, preşedintele Asociaţiei profesorilor secundari, fost trimis în judecată de d. Iorga, pentru indisciplină şi insulte aduse ministrului.**

Comitetul Asociaţiei generale a profesorilor secundari s'a întrunit aseară, a examinat cazul şi a redactat un comunicat în care arată că se solidarizează cu d. Forţu şi îşi însuşeşte atitudinea acestuia.

MARELE VOEVOD MIHAI

FRECVENTEAZĂ ŞCOALA DIN SINAIA

Sinaia 1.—Începând din săptămâna aceasta, marele voevod **Mihai urmează cursurile cl. IV la şcoala primară „Carmen Sylva" din Sinaia.**

Aceasta este dispoziţia Regelui, pentru ca voevodul să se deprindă cu viaţa şcolară şi să capete sentimente puternice de sociabilitate, în contact strâns cu copiii din popor.

Voevodului îi sunt predate lecţiile de d. Ionescu directorul şcolii, şi de d-na Maria Săndulescu institutoare.

Criza financiară

O bancă cehoslovacă

şi-a închis ghişeele

Praga 1 - Cunoscuta instituţie **„Deutsche Volksbank für Boehmen" şi-a închis ieri ghişeele. Ea avea depozite de 115 milioane coroane cehoslovace.**

Banca s'a adresat ministerului de finanţe, cerând moratoriu.

*

Banca Naţională a Cehoslovaciei a informat băncile particulare că cenzura devizelor rămâne în vigoare.

Conturile cetăţenilor nu pot fi transferate în străinătate.

In Turcia

Stambul 1 — Guvernul din Angora este îngrijorat de situaţia financiară a Turciei.

Un consilier de miniştri prezidat de d. Kemal, avizează la măsuri pentru a împiedeca o agravare.

In Bulgaria

Sofia 1 Banca Naţională a Bulgariei a ridicat scontul la 9 şi jum. la sută (dela 8 şi jum.)

Retragerea biletelor de 100 lei

Bucureşti 1.—Pentru preschimbarea biletelor de 100 lei retrase din circulaţie, publicul s'a îngrămădit ieri la Banca Naţională.

In învălzează, s'au spart câteva geamuri şi s'au produs incidente. Jandarmii au luat imediat măsuri de ordine.

Banca Naţională a hotărât a veni în sprijinul publicului, în felul următor: de astăzi 1 Octombre, biletele de 100 retrase din circulaţie, nu mai au valoare; însă Banca Naţională continuă să le preschimbe.

D. Sever Bocu

la judecătorul de instrucţie

Temişoara 1.— La cabinetul 1 instrucţie al Trib Timiş-Torontal, a fost audiat ieri d. Sever Bocu asupra gestiunei dela directoratul ministerial al Banatului

Acesta este ultimul act al instrucţiei, şi urmează acum a se da ordonanţa definitivă

Incinerarea lui Ion Teodorescu

Bucureşti 1 — La crematorul din str. Şerban Vodă a avut loc incinerarea regretatului ziarist Ion Teodorescu.

A asistat o lume distinsă din cercuri politice şi culturale.

Au rostit cuvântări d. dr. N. Lupu şi ziariştii N. Georgescu, Joldea Rădulescu, G Silviu şi N. Bataria.

Starea gravă

a lui Edison

New-York 1 — Starea lui Edison s'a înrăutăţit şi inspiră îngrijorări. Bolnavul e foarte slăbit.

D. Argetoianu

şi devalorizarea

Bucureşti 1. — D. ministru Argetoianu, întrebat despre zvonurile de o politică de devalorizare a leului, a răspuns:

— „Cei care răspândesc zvonuri de acestea sunt excroci, sau nebuni, sau proşti. Să aleagă categoria care le convine".

Inspectori de armată

Bucureşti 1.—D-nii generali Olteanu, Hanzu, Gorschi, Samsonovici, Gh. Manu şi Constantin Ştefănecu-Amza au fost înaintaţi inspectori generali de armată.

Nu li s'a dat însă conducerea efectivă a vre-unui inspectorat.

Congresul interparlamentar

Bucureşti 1.—Astăzi încep lucrările celei de a 27-a conferinţe a Uniunei interparlamentare, sub preşedinţia d-lui D. Pompei preşedintele Camerei.

Participă vre-o 200 parlamentari din ţările înscrise în Uniune.

Astăzi se va discuta raportul secretariatului general.

Aseară a avut loc o recepţie la Cercul Militar, în onoarea delegaţilor care sosiseră ieri în Capitală.

Ce răspunde d. primar P. Bogdan

în chestia proectelor agricole ale d-lui prefect Axinte

In chestiunea măsurilor agricole pe care d. prefect Ion Axinte vrea să le aplice la Iaşi, s'au produs divergenţe de păreri între prefect şi primarul oraşului.

Menţinându-şi însă punctul de vedere, d. prefect Axinte a declarat public că va pune în aplicare măsurile d-sale chiar în cazul când d. primar P. Bogdan şi reprezintanţii consiliului municipal vor fi de altă părere.

*

Ne-am adresat d-lui primar al municipiului şi am primit următorul răspuns textual al d-lui Bogdan:

—„Primăria nu vrea să ştie şi nu vrea să fie sub ordinele prefecturii. Primăria este autonomă. Numai dacă guvernul va găsi bun proectul d-lui Axinte şi va ordona aplicarea, ne vom supune.

„Noi lucrăm cu legea şi nu cu capriciile cu care fiecare vrea să-şi puie în aplicare fanteziile sale";—a încheiat d. primar P. Bogdan declaraţia d-sale. REP.

Bulgaria amână plata reparaţiilor

Sofia 1 — Bulgaria trebuia să plătească ieri o nouă rată în contul reparaţiilor.

Chestiunea a fost examinată în Consiliul de miniştri. După consiliu, ministrul de interne a declarat:

— „Tratativele directe cu Grecia nu sunt terminate. In consecinţă, guvernul amână şi plata ratei către Banca internaţională a reparaţiilor din Basel, până la terminarea tratativelor greco-bulgare".

RECLAMAŢIE LA PARCHET

contra unui comerciant ieşan

Firma Herşcovici et Mihalovici din str. Crucei, au reclamat parchetului pe comerciantul Avram Heinik din str. Mlaştinei 58, acuzându-l că şi-a înstrăinat marfa în dauna creditorilor, iar averea personală a făcut-o vândută ginerului şi fiicei sale. Apoi a lăsat să i protesteze toate poliţele.

Reclamanţii cer arestarea lui Avram Heinik şi declararea lui în stare de faliment.

Parchetul a făcut o descindere la locuinţa comerciantului; apoi Heinik a fost deferit instrucţiei

O statuie la Iaşi

pentru fostul consul francez Place

Azi dimineaţă a avut loc deshumarea rămăşiţelor pământeşti ale fostului consul francez la Iaşi, regretatul Victor Place.

Rămăşiţele pământeşti au fost transportate la cimitirul „Eternitatea" şi reînhumate în parcela cimitirului catolic.

Solemnitatea s'a desfăşurat în prezenţa d-lui primar P. Bogdan, şi a familiilor general Balif, Place, Bădărău, Petit, etc.

*

Victor Place a fost consulul Franţei la Iaşi in timpul Unirei. Prin relaţiile sale diplomatice, el a contribuit mult la desăvârşirea unirei principatelor.

Deasemenea el a contribuit mult cu cunoştinţele sale la baterea monezilor şi introducerea primelor legi administrative. In semn de omagiu pentru memoria defunctului, d. primar P. Bogdan a hotărât ca Municipiul să-i ridice un monument pe mormânt, o statue în centrul oraşului, şi să boteze una din străzile oraşului cu numele Victor Place.

Sv.

Un caz suspect în localitate

Ser anti-difteric alterat?

In strada Săulescu No. 1, într'o curte cu mulţi locatari, s'a declarat un caz de anghină difterică.

Spre a se preveni întinderea boalei, circumscripţia I sanitară a vaccinat o parte din locuitori Sîmbătă, iar altă parte, luni.

Locuitorii vaccinaţi Sâmbătă şi anume d-l Felix Braunştein, d-na Bercovici, d-ra Clarice Bercovici şi d-rele Kahane, s'au îmbolnăvit serios. Locuitorii afirmă că serul ar fi fost alterat.

Dar d. dr. Berbeciu, medic şef ad-interim, ne-a declarat că îmbolnăvirea injectaţilor ar fi o urmare obişnuită a acţiunii serului asupra organismului. Cum însă cazul pare totuş suspect, d-sa a ordonat o anchetă.

x **„Crema Miraculoasă"** distruge petele de pe obraz, albeşte şi catifelează pielea, dându-i o fineţă deosebită şi un parfum delicios. Depozit: Farmacia Dr. Rătianu Str. Cuza Vodă 48. Se trimite contra ramburs ori unde se cere 4

INFORMAŢIUNI

x *Oficiosul averescan „Îndreptarea" afirmă că toate sforţările de comprimare făcute de către comisiunea care lucrează la ministerul finanţelor, nu parvin a reduce cheltuelile bugetare la suma de 25 miliarde lei.*

x Mâine se ţine la Chişinău „conferinţa porumbului".

La aceasta conferinţă i-au parte toţi ingineri agronomi din Basarabia şi Moldova.

x *Începând de astăzi, s'a revenit la vechiul orar oriental.*

Toate ceasornicele au fost date înainte cu o oră.

x Rapoartele sosite la camera de agricultură arată că, cu toată răceala din ultimul timp, porumbul nu a suferit nimic.

Singurele care vor suferi vor fi grădinele de zarzavaturi.

x *Cercul didactic din Iaşi* convoacă pe toţi membrii corpului didactic de toate categoriile, la o adunare extraordinară care va avea loc în ziua de Duminică 4 Octombrie orele 10 dimineaţă, în saloanele cercului.

La ordinea zilei: diferite chestiuni cari privesc situaţie morală şi materială a corpului didactic.

x In sala Braşcu continuă a fi deschisă expoziţia de pictură A. Panciu.

x A sosit în localitate d. inginer agronom Alexandru Dimitriu inspector şef al Camerilor de agricultură din Moldova, Basarabia şi Bucovina.

x In ziua de 7 Octombrie se deschide la Bucureşti în pavilionul Regal din parcul Carol, expoziţia naţională de Apicultură şi de Industrie casnică.

x **O lămurire în jurul bacalaureatului** — Cu prilejul bacalaureatului din sezitnea de toamnă, s'a produs o situaţie ce pare curioasă publicului şi anume:

Unii candidaţi au fost notaţi la examen cu 2 nesatisfăcători, 4 satisfăcători şi 2 de bine, fiind totuşi respinşi; pe când alţi candidaţi au fost declaraţi reuşiţi cu 2 nesatisfăcători şi 6 satisfăcători.

D. Negru, profesor la liceul Internat şi secretarul comisiunii dela acel liceu, ne-a dat explicaţia acestui fapt.

In menţiunea nesatisfăcător din prima categorie, s'a cuprins nota 2 sau 8 şi în menţiunea bine nota 7. De vreme ce în categoria doua, în menţiunea nesatisfăcător se cuprinde nota 4; iar în cea de satisfăcător nota 7.

x *Achitarea primelor de export.* — Ministerul Agriculturii şi Domeniilor face cunoscut că pentru lichidarea primelor, prevăzute de legea pentru valorificarea cerealelor, s'a luat măsura ca ele să fie lichidate prin Banca Naţională a României.

In vederea culanţei, Ministerul a înfiinţat un serviciu special pentru emiterea cekurilor respective.

Totodată nu este absolut necesar a se prezenta în persoană domnii exportatori în drept a primi suma, ci se lasă latitudinea oricăruia a trimite actele, pentru eliberarea cekurilor actelor depuse.

x Duminică dimineaţă are loc în sala „Sidoli" un festival literar artistic, organizat de cenaclul „Voinţa". Programul complect se va anunţa mâine.

LA HUŞI

Ziarul *„Opinia"* soseşte la ora 4 p. m., fiind expediat cu rapidul „Unirea".

Astfel, ziarul nostru aduce huşenilor cele mai noi ştiri cu cinci ore înaintea oricărui alt ziar.

„Opinia" se găseşte în vânzare — până la noua seara — la depozitul nostru: Librăria „La Leontin" din centrul oraşului, precum şi la toţi vânzătorii de ziare.

ORA 3

Se va spori circulaţia fiduciară?

Franţa ne va trimite aur

Bucureşti 1.-Este sigur că la 16 Octombrie primul ministru al Franţei d. Laval va pleca la Washington, unde va avea întrevederi cu d. Hoover, spre a lua o hotărâre în chestia etalonului aur.

Se vorbeşte despre o acţiune financiară Franco-Americană, pentru consolidarea acestui etalon, în toată lumea.

In această direcţie Franţa contează pe sprijinul Italiei şi României. Se afirmă că România va primi o importantă cantitate de aur din partea Franţei, ceiace va permite sporirea emisiunei fiduciare.

Mari transporturi de aur în Franţa

Paris 1.— Afluxul de aur a înregistrat un record la Paris. Din Amsterdam au sosit 12 avioane cu 18.000 kg. aur.

Niciodată n'a mai sosit în Franţa într'o singură zi o asemenea cantitate de aur. La fiecare sfert de ceas venea câte un avion.

Totalul aurului se ridică la suma de o sută milioane franci. O treime este pentru banca Franţei, altă treime pentru „B-ca Lazare" şi restul pentru „Trust company".

Lira engleză

Bucureşti 1.— La bursa din Capitală lira a cotat astăzi oficial 660 lei. Dar s'au făcut operaţiuni la cursul de 640 lei pentru lira sterlingă.

Se pregăteşte o remaniere a guvernului?

Buc. 1—In cereurile guvernamentale din Capitală se afirmă că la congresul iorghist care va avea loc în curând se va cere remanierea cabinetului.

Iorghiştii doresc îndepărtarea din guvern a d-lor Vâlcovici şi Vasilescu-Carpen, şi afirmă că această remaniere se va produce încă înainte de redeschiderea parlamentului.

Criza economică mondială

s'ar ameliora printr'o uniune vamală franco-germană

Importante declaraţii la conferinţa interparlamentară d n Bucureşti

Buc. 1.—Azi dimineaţa, s'a deschis, în localul Camerii, conferinţa interparlamentară.

In semn de omagiu pentru România, **a fost ales preşedinte** al conferinţei, d. Pompei, care a mulţumit şi **a salutat pe participanţi.**

A vorbit apoi d. N. Iorga care a făcut o incursiune în istoria Românilor.

După ce s'a ţinut [illegible] anual, d. Istrate Micescu a **vorbit** despre criza economică.

Apoi D. LOEBE, preşedintele Reichstagului, a arătat că cele mai importante chestiuni mondiale sunt astăzi dezarmarea şi criza economică.

Să se desfiinţeze tunurile şi căzărmile să fie transformate în locuinţe. Să se realizeze o uniune vamală franco-germană şi criza economică va căpăta o soluţie.

*

D. Loebe a fost lung aplaudat. Apoi au mai vorbit d-nii Papanastasiu (Grecia) despre cooperarea naţională şi Halin (Suedia) despre dezarmare.

O nouă încercare de atentat

contra unui tren personal

Galaţi 1.— Intre Brăila şi Galaţi lângă staţia Baldovineşti, trenul personal 809 care venea din Buzău, a simţit o puternică zguduitură. Mecanicul a oprit trenul.

Călătorii au fost cuprinşi de panică şi unii au sărit pe ferestre. Pe linie s'a găsit aşezat deacurmezişul un drug uriaş de fier.

Drugul a fost îndepărtat şi trenul şi-a continuat drumul. Autorităţile susţin că e vorba de o nouă încercare de atentat.

Sborul prinţului Niculae dela Bucureşti la Paris

Buc, 1 —Precum am anunţat prinţul Niculae va întreprinde un sbor lung de la Bucureşti la Paris, Avionul va fi pilotat de căpitanul Opriş. La reîntoarcere, Prinţul Nicolae se va opri la München, unde va face o vizită sorei sale Arhiducesa Ileana de Habsburg.

Tragerea clasei a 6-a a Loteriei pe clase din Cluj

la 4 Octombrie 1931

Câştiguri în valoare de patru milioane lei

Tragerea clasei a 7 18 Oct.
„ „ 8 8 Noemb.
„ „ „ 9 22 „
„ „ „ 10 6 Dec.
„ „ „ 11 20 Dec. şi a 12-a ultima şi cea principală când se câştigă milionul la 1 Ianuarie 1932.

Un loz întreg 100 lei
Jumătate 50 „

Un loz odată cumpărat este valabil pentru toate cele douăsprezece clase.

PROVIDENŢA

str. Ştefan cel Mare 36

„CROITORIA PENTRU DOMNI"
din str. Ştefan cel Mare 10
(vis-a-vis de farmacia Polak)
Propr. I. PINCOVICI
Execută excelent *paltoane, costume,* etc.
Preţuri convenabile
După primacomandă veţi rămâne devotat client.

Toţi Cetitorii care detaşează

Bonurile de premii

din pagina I-a

participă la tragerea sumei de

150.000 lei

IN NUMERAR

oferite de Societatea

„ASIGURAREA ROMANEASCA"

ANUL XXVII No. 7327

3 LEI EXEMPLARUL

PINIA

ZIAR POLITIC COTIDIAN

SAMBATA 3 OCTOMBRIE 1931

ABONAMENTE
Lei 1000
50
80
ATELI
IAȘI.—S

Fundațiunea „Regele Ferdinand I"
București
Str. Știrbei Vodă 3
(Adm. Dom. Coroanei)

BON DE PREMII
Seria I-a No. 5
Totalul premiilor gratuite oferite de Soc. „Asigurarea Romînească", Inspectoratul Iași
Lei 150.000 numerar
(6 SERII A 25 CUPOANE)

Constatări și propuneri

în chestia alegerii directorilor de școli

Alegerile la direcțiunile tuturor școalelor primare din țară s'au terminat, în conformitate cu dispozițiile noi ministeriale, urmând ca din listele prezentate ministerului, să se aleagă unul din trei candidați propuși de corpul didactic al fiecărei școli.

Aceste alegeri de directori și directoare, în cea mai mare parte, nu vor fi de cât o verificare a vechiului sistem de selecționare și bine înțeles, că acolo unde s'a întâlnit meritul *cu recunoașterea lui* de către colegi, selecționarea a fost ușoară pentru votanți și sarcina de alegere a ministerului va fi tot atât de ușoară.

Lucrurile însă nu au mers așa de ușor în aceste alegeri acolo unde s'au ciocnit concepții deosebite, asupra însemnătății postului de director de școală; unde s'a făcut o confuziune între postul de director și acel de intendent al școalei și unde s'a pus chestiunea nevoilor familiare și greutăților traiului, în selecționare.

S'au dat chiar lupte serioase între colegii dela unele școli, destrămându-se legăturile sufletești și cooperarea solidară la munca comună ce poate asigura propășirea unei școli.

Și chestiunea aceasta merită toată atențiunea, pentru că la activitatea educativă ce desfășoară o școală, contribue întreg corpul didactic al ei. Și acolo, unde colegii se organizează în tabere, cu concepții deosebite de directiva și cu resentimente împotriva directorului, de bună seamă că rezultatele activității școlare vor fi de multe ori dezastruoase.

Iar dacă la orașe, efectele acestor neînțelegeri între dascălii unei școli nu se vor resimți cu atâta gravitate, la sate însă, pe unde aceste neînțelegeri regretabile își vor avea loc, va fi un adevărat dezastru în educația mediului sătesc cu ochii mai aproape de cerdacul școalei.

*

Este drept că în alegerea unui director de școală trebuie să se dea toată atențiunea de către diriguitorii învățământului și oamenii de stat, pentru că școala este organul principal de funcțiune socială a culturei. Și statul, care are interes ca societatea în evoluția ei să nu primejduiască interesele vitale ale neamului, e obligat să se intereseze, ca educația tinerilor generațiuni să fie bine îndrumată și practicată; iar rolul directorilor ca supraveghetori, ca animatori, ca reprezentanți ai șefului școalei, astfel privit acest rol, în această concepție, este foarte important.

Idealul ar fi, ca directorul, pentru ca să răspundă nenumăratelor îndatoriri, să nu aibă catedră, după cum se practică în unele țări, cari pun mare preț în alegerea unui director de școală.

In *Germania*, directorii au o influență colosală asupra instruirei și educației din gimnazii. Ei recrutează pe profesorii școalei; asistă la cursurile lor. Numirea definitivă a profesorilor, depinde de director și **școala merge perfect.**

In *Austria*, directorii ocupau chiar în societate un rang ceva mai înalt decât ceilalți profesori ai gimnaziului.

In general, în toate țările civilizate directorii sunt cunoscuți prin publicații, studii erudite sau articole în reviste filologico-pedagogice, prin activități bine cunoscute și apreciate de opinia publică.

Tot asemenea și în învățământul primar directoratele nu se socotesc ca niște funcțiuni de *intendent* și nici ca un drept după greutați familiare și numărul copiilor, care criteriu se poate soluționa, nu cu multe greutăți, și la noi.

In orce caz, criteriile de ordin politic trebuie să dispară cu desăvârșire și în alegerea directorilor și în acea *a personalului de control—factor determinat—în recomandarea persoanei de conducere a unei școli*

*

E locul să subliniem și să reamintim frumosul gest făcut de fostul ministru de instrucție de scurtă durată, d. **prof. I. Borcea** actualul președinte al cercului didactic din Iași, care în sănătoasele sale concepții de organizare a învățământului nu și-a căutat ca ministru, colaboratori în partidul din care făcea parte, ci s'a prezentat la cercul didactic și a rugat dascălimea ieșană să-i recomande trei inspectori pentru gradele de învățământ, *în afară de orice considerații politice*, și i-a numit pe baza alegerii făcute de membrii corpului didactic de toate gradele.

Astfel se capătă autoritatea morală a personalului de control, mai nimerit decât prin alte sisteme, ce nu dau meritul acelor ce nu-l au și cu atât mai puțin prestigiul, fără care nu se poate activa cu folos în ori-ce conducere.

Actualul ministru de instrucție, d. prof. N. Iorga, marele dascăl al neamului, în dragostea sa pentru școală, s'a gândit la un sistem de selecționare a personalului de conducere a școalelor și l-a aplicat așa cum s'a văzut.

Rămâne să vedem rezultatele selecționării, înălțimea sufletească a alegătorilor și dragostea lor de școală.

Victor Munteanu

Actualități politice

Țara în pradă?

Printre știrile de tot soiul, apar mereu, ca un refren, informațiile despre fraude. Se fură colosal în țara aceasta,—vorba veche, de la Vlădică până la opincă. Și se fură variat, ingenios, artistic, sub toate formele: delapidare, fals, excrocherie, mită, abuz, diurne etc. O imensă majoritate de demnitari, mai mari sau mai mărunței, învârtesc avutul obștesc spre ruină, și iau dintr'însul — fără jenă — ca dintr'o moștenire personală.

România e o țară furată, până la paraginâ. Dacă nu s'ar fi furat și risipit atâta, n'am fi astăzi în criză financiară, n'am avea nevoe de refaceri; ba chiar am fi fost plătit și datoria publică.

Lepra s'a întins cumplit, fiindcă nu s'au aplicat sancțiuni. Și nu s'au aplicat, din cauza moravurilor politice.

Dacă nu încercăm eroic să punem capăt jafului devenit național, țara se va prăpădi! — un prăpăd de cea mai josnică esență.

Alunecări

D. prefect Axinte se muncește să reorganizeze economia agricolă în jud. Iași. Pentru aceasta, găsește ca soluție nimerită: tovărășiile țărănești de producție și vânzare. I se mai zice sistemului: „coleclivizare".

Sistemul se poate aplica—și e preconizat de unii — și în industrie, ca și în toate ramurile de producție. Acest program este... socialist, dar și bolșevic (comunist). D. Axinte merge spre comunism, fără să vrea, — precum d. Jourdain făcea proză fără să știe!

D. prefect ar avea scuză că se ține după impulsul și necesitățile vremii. Dar nu mai puțin este subversiv. De aceia bănuim că—în unire cu organele Siguranței—se va denunța singur, ministerului de interne. Sau va admite să examineze cu mai mult realism manifestațiunile altora.

Tot cultura...

...adica fondul cultural care s'a risipit încă odată, în vremuri grele și în mod scandalos, în istorica urbe a Iașului.

Avem instituții care se risipesc și nevoi mari dar greu de ogoit în sărăcia lucie de astăzi. Și cacă din sărăcia generală se rup „fonduri culturale" pentru grațiozități personale,—e mai bine să se suprime acest capitol de pomeni amicale.

X.

IN PAG. 4-a
ULTIMA ORA
telegrafică și telefonică

Parlamentari din toate țările la București

Precum am anunțat, ieri dimineață s'a deschis în Capitală conferința interparlamentară.

In clișeu: un grup de parlamentari streini, în mijloc cu abatele Zavoral din Cehoslovacia, marele prietin al Românilor.

DIN TOATA LUMEA

Prăjitură în formă de liră— Un ziar german relatează un amănunt interesant cu privire la vizita miniștrilor franceji la Berlin. D-nii **Laval** și Briand se aflau la banchetul oferit în cinstea lor de primăria capitalei germane. Oaspeții au ajuns la desert și atunci s'au servit prăjituri. Pe o tablă enormă au fost aduse zeci de cofeturi de diferite forme.

D. Briand a examinat tavaua și în cele din urmă a ales o prăjitură în formă de liră. Gestul a fost socotit semnificativ și unii au spus în glumă că ministrul francez ține neapărat să mănînce... lira! Era o aluzie cu privire la situația din Anglia. Atunci d. Briand, cu voioșia sa obișnuită, a schimbat prăjitura, luînd alta în formă de Zeppelin. Gestul a fost aplaudat...

*

Pe un măgar, dela Budapesta la Paris.— Locuitorul Ioseph Borosz din orașul Gyor (Ungaria) a realizat un raid nostim. El a plecat din Budapesta, călare pe un măgar, pornind să colinde lumea.

Originalul călător a trecut rînd pe rînd prin Viena, Praga, Berlin, Colonia și zilele trecute a sosit la Paris, pe spinarea bietului animal. Măgarul, deși măgar, n'a fost de fel îndărătnic. A mers liniștit și a ascultat pe stăpîn. Drumul dela Budapesta pînă în capitala Franței a durat opt luni de zile, bine înțeles cu opriri în diferite orașe, unde omul și animalul se odihneau cîtva timp.

In toate părțile, călătorul maghiar era privit cu multă curiozitate. Și într'adevăr, în epoca automobilelor, un asemenea voiaj cu măgarul pare desigur ciudat!..

*

4600 privighetori spre America.— Din Germania s'a trimis spre America un transport de 4600 privighetori. Păsărelele au fost așezate în 500 colivii într'o cameră specială a unui vapor transatlantic, unde aveau o îngrijire admirabilă, pentru a putea suporta cu bine voiajul.

Privighetorile au fost expediate pentru Canada, deoarece acolo e o mare lipsă de păsărele care cântă frumos. Și cum americanii sânt amatori de asemenea păsărele, negustorii germani au făcut afaceri excelente.

In odaea respectivă a vaporului, în tot timpul drumului, s'au perindat toți călătorii, pentru a asculta cântecul dulce al privighetorilor. Și a fost un spectacol foarte plăcut concertul celor 4600 privighetori.

*

Un mut își recapătă glasul în ziua nunții — In orașul american Hull s'a petrecut un caz interesant. Un tânăr mut, anume Charles Bingfield, și-a recăpătat glasul în ziua căsătoriei.

La vrâsta de 6 ani, în urma unui acces de nervi, Charles și-a pierdut vocea. De atunci n'a mai vorbit deloc. Dar zilele trecute, în fața altarului, când a fost întrebat: „Vreți să vă uniți viața?", mirele, spre surpriza tuturor, a răspuns tare „Da". Apoi a început să vorbească normal.

De bucurie, tânărul a ieșit din biserică, strigând că și-a recăpătat vocea. Mulțumirea lui era atît de mare, încât cu multă greutate a fost readus lângă altar. Cine știe însă, dacă și mireasa este așa de vesela?...

Cu Zeppelinul, spre America

Un proect interesant pentru călătoria d-lor Brüning și Laval

Din Paris se anunță o propunere interesantă făcută d-lui Laval de către uzinele din Friedrichshafen. Se știe că primul ministru al Franței a fost invitat să vie la Washington. Deasemenea a fost invitat și cancelarul Germaniei d. Brüning.

Uzinele din Friedrichshafen au pus la dispoziție marele dirijabil „Graf Zeppelin", pentru a efectua raidul peste ocean, ducând spre America pe cei doi șefi de guvern. Se pare că d. Brüning a acceptat această propunere. Iar în prezent se așteaptă răspunsul d-lui Laval.

Erupția vulcanului Krakatoa

a fost prevăzută

Ziarul englez „Daily Herald" publică un articol interesant, în care geologul Martins arată că erupția vulcanului Krakatoa a fost prevăzută. Faptul s'a petrecut în anul 1930. Atunci Martins, care vizitase regiunea Krakatoa, a anunțat că vulcanul va izbucni din nou în maximum un an de zile. Și așa s'a întâmplat.

Geologul englez afirmă că a inventat un aparat, care permite prezicerea erupțiilor vulcanice, cu multă exactitate. Invenția a fost comunicată Academiei de științi din Londra și va fi studiată de o comisiune de specialiști. Dacă aparatul se va dovedi exact, atunci faptul va însemna un important progres științific. Erupțiile putând fi prezise, s'ar putea în mare măsură prevedea și cutremurele de pământ din regiunile vulcanice, evitându-se astfel din timp unele nenoriciri.

Testamentul lui Edison

într'o placă de gramofon?

Precum se știe, starea lui Edison este cât se poate de gravă. Medicii nu mai dau nicio speranță de salvare.

Ziarele americane anunță în legătură cu acest fapt, un amănunt interesant.

Ele afirmă că testamentul lui Edison s'ar afla înregistrat pe o placă de gramofon.

In urmă cu câțiva ani, celebrul inventator și-a confecționat singur placa în laboratorul său. El și-a citit testamentul în fața aparatului de înregistrare și apoi a ascuns placa în caseta de fier. Când va fi momentul necesar, discul va fi pus la un patefon și astfel se va afla testamentul lui Edison, chiar cu ajutorul invenției sale: gramofonul.

In pag. 4-a:
O nouă reformă școlară
Elevii vor învăța și după amează

Răsturnarea valorilor

— un efect al politicianismului

de **Petru Modreanu**

Omul este declarat superior tuturor ființelor datorită înzestrării lui cu doza cea mai mare de inteligență. Partea rea este că acest dar excepțional nu este distribuit deopotrivă la toți oamenii. Puterea creatoare, în judecata sa înțeleaptă a lăsat posibilitatea omului de a-și șlefui singur prin cultură această calitate și a se așeza după plac în oricare treaptă de pe scara superiorității omenești.

Diferența de inteligență și cultură, a creat în societate rangurile și pozițiile individuale, ca rezultat firesc în mersul și criteriul cel mai bun al selecționării.

Dar procesul selecționării omenești, dacă ar evalua singur—nestingherit de alte inconveniente—am avea pe fiecare individ în scara rangurilor acolo unde ar trebui să fie potrivit puterilor sale mintale și am avea în toate acțiunile noastre un mers normal, căci aptitudinile fiecăruia s'ar întrebuința cu folos acolo unde ar trebui.

Criteriul selecționării valorilor în mod normal — astăzi — este stingherit de un mare inconvenient numit *„Politica"* fără de care nu se mai poate face absolut nimic în țara aceasta.

Trăim vremuri cu totul excepționale și cu drept cuvânt le putem numi vremuri de răsturnare a valorilor. Politica a schimbat cu totul pe om. Unora le-a deșteptat ambiția că pot fi orice, chiar dacă nu merită. E destul ca un individ să se ducă la „cuconu X" care e cu trecere, să-i spună că dorește...

Dă o declarație că dimisionează din partidul în care a fost, complectează motivele verbal și se jură că va fi fidel toată viața, și treaba se face...„Sunt al Dv. Cucoane! Mă jur pe ce doriți!

Mi-am prăpădit tinerețea și sănătatea în cutare partid! Nimic nu mi-au făcut! In alegeri am cheltuit o avere pentru „Z" ca să-l scot deputat și acum îmi întoarce spatele. In partidul nostru de astăzi, voi munci înzecit, numai ca să le arăt eu cine am fost și ce sunt" etc.

Aceștia sunt cei mai periculoși oameni cari n'au făcut niciodată nimic și nici nu vor face.

Mă mir — și cred că odată cu mine și alții—cum de sunt primiți și satisfăcuți cu atâta ușurință, acești „transfugi" sau „colindători politici" dintr'un partid în altul? Până când cu minciunile?

Una din cauze este că avem prea multe partide politice și fiecare caută să aibe cât mai numeroși aderenți și ori cum ar fi, —pentru a avea voturi măcar în timpul alegerilor și deaceia s'a

(Continuare în pagina II-a)

MICI DISTRACȚII...

Vorbe...

D. Iorga și elevii

In genere, constatăm că „reformele" conducătorilor noștri se rezumă numai la forma lucrurilor. Se schimbă deobiceiu numele, titlul, eticheta. In prezent, în domeniul școlii, se proectează o nouă „reformă" de acest gen. D. Iorga intenționează să suprime felul de notare a elevilor, introducând în locul cifrelor dela 1 până la 10, mențiunile: „insuficient, suficient, excepțional".

Precum se știe, sistemul nu e nou. Procedeul a mai fost utilizat în urmă cu câțiva ani și atunci s'a dovedit cu totul defectuos. Cele trei mențiuni au fiecare un cuprins prea elastic și nu fixează precis valoarea cunoștințelor. Despre un elev notat cu „suficient", de pildă, nu se poate afirma apoi dacă a știut pentru nota 5 sau pentru 8. Mai grea însă ar fi situația școlarilor taxați „insuficient". Primind în urmă mențiunea „suficient" la acelaș obiect, nu este sigur dacă vor obține media. Totul ar depinde de culanța profesorului. Pe când acelaș elev, notat la început cu 4 și apoi cu 6, are media fără discuție.

Ei bine, aceste cusururi ale notării în litere au fost verificate, atunci când le-a introdus d. Negulescu, fost ministru al instrucțiunii. Dar tot atunci, procedeul dovedindu-se nepotrivit, a fost suprimat,... pentruca astăzi d. Iorga să se gândească la reintroducerea acestui sistem falimentar de notare în catalog. Și acestea se cheamă... reforme! Și astfel școala ar fi salvată!?...

Treburile la noi parcă au ajuns ca moda femeilor, care trebuie să se schimbe — inutil și costisitor—cel puțin de patru ori pe an!...

i. b.

...și fapte

In orașul crimelor pasionale...

Parisul **meritul** pe drept titlul de „orașul crimelor pasionale", fiindcă acolo se petrec într'adevăr cele mai multe și mai interesante drame amoroase. Deaceia, în capitala Franței, circulă această reușită anectodă:

Un domn intră într'un magazin de arme și cere un revolver. Negustorul îl servește:

— Poftim, acesta e un revolver de familie.

— Cum asta?... un revolver de familie?...

— Are șase gloanțe. Două pentru soția d-tale, două pentru cel care v'a distrus fericirea conjugală și două pentru d-ta. Cu aceste revolvere facem afaceri excelent. Am vândut până acum câteva sute de bucăți, pentru cadouri de nuntă...

Concedierile...

Se întâlnesc doi funcționari. Unul spune:

— Dacă șeful meu nu retractează ce mi-a spus, nu mai calc pela birou.

— Dar ce ți-a spus?

— Mi-a zis că pe ziua de 1 Octombre sânt concediat!

Clipe vesele

— Domnele doctor, soțul meu e mort de trei luni și în fiecare noapte îmi apare în vis.

— Așa? Dacă ești atât de bună, spune-i atunci te rog că mi-a rămas dator 500 de lei...

*

La bijutier.

— Și ce doriți să gravez pe inel?

— Următoarele cuvinte: „Dela Ionel pentru Lizica".

— Permiteți să vă dau un sfat. Să gravăm numai cuvintele „Dela Ionel"...

*

La un examen militar:

— Ia spune-mi, leat; când est îngropat cineva cu onoruri militare?

— Atunci când a murit, să trăiți...

*

Femeia își îmbrățișează soțul:

— Spune-mi, dragul meu, știi ce pălării [illegible] la iarnă?

— Nu pot să-ți spun cu certitudine. Se vor purta două feluri: pălării care nu-ți vor plăcea ție și pălării pe care nu le voiu putea plăti eu...

Reviste

„Incotro" (Nr. 16), spirituala revistă politico-socială, de subt conducerea d-lor Victor Rodan, Tudor Șoimaru și L. G. Legrel, a apărut cu material interesant.

Menționăm: d. Gr. Iunian în papuci, Când scade lira engleză, D. prim-ministru prin sate și orașe, comentarii, indiscreții, anecdote, etc...

In 12 pagini mari, ilustrate, exemplarul 5 lei.

Vizitaţi Marele şi Renumitul

Circ ROYAL

Instalat în strada Uzinei alături de Depoul Tramvaielor

Astă seară ora 9 jum. Mare Reprezentaţie de Gală cu un program extra ordinar compus din cele mai bune numere de atracţie, dresuri şi

Mare şampionat de Lupte Greco-Romane în fiecare seară au loc 8 lupte interesante

Joi, Sîmbătă, Duminică ora 4 p. m. Mare Matineu Familiar

Preţuri Reduse : Rezervat lei 62, Stal I lei 47, Stal II lei 32, Galeria lei 17.

LEFT & RIGHT
Celebrii Invalizi

Crema Mony este cea mai fină marcă pentru înfrumuseţarea feţe
Crema Mony este secretul Doamnelor frumoase
Crema Mony este preparată din substanţe inalterabile şi nevătămătoare.
Crema Mony întinereşte pielea dându-i un aspect proaspăt şi catifelat
Crema Mony se întrebuinţează cu mare succes contra pistruilor, petelor de ficat, sarcini, bubuliţe, coşuri, erupţiuni şi crăpături ale pielei şi a buzelor provenite din vânt sau orice cauze ; asigură în scurt timp efectul dorit.

Depozit general : Farmacia Curţei Regale FRAŢII Dr KONYA

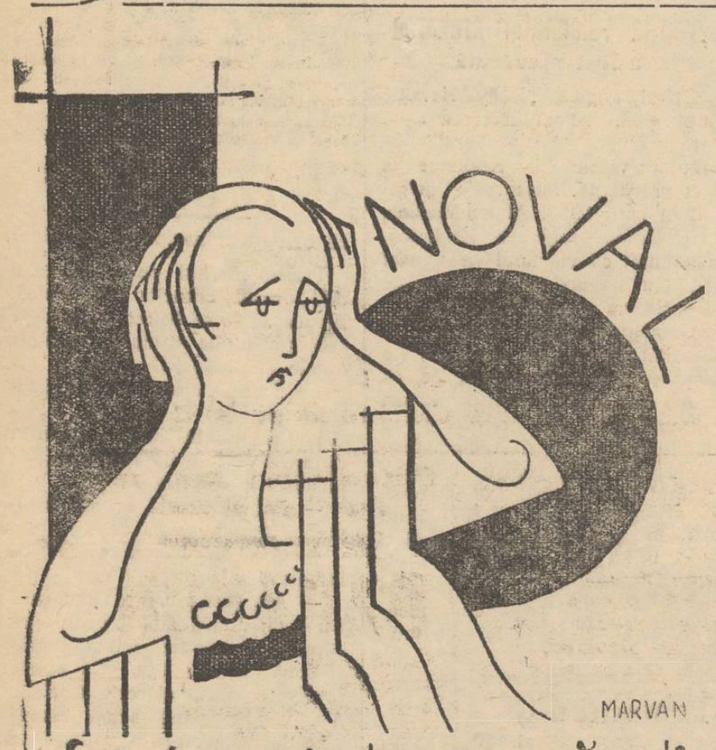

La dureri de cap, răceli
Junghiuri, gripă, guturai
LUAŢI NOVAL

Hemoroizi
Anusol-Goedecke
Timp de 25 ani încercat cu succes. Fără substanţe vătămătoare. De găsit la toate farmaciile şi drogueriile.
Goedecke & Co. Berlin, Charlottenburg 1 Kaiserin-Augusta Alee 33
Depozit: HEINRICH Siebeneichen, Bucureşti, Str. Smârdan No. 41

Tribunalul Jud. Iaşi S. 3-a
PUBLICAŢIE DE VÂNZARE No. 7930 din 1 Octombrie 1931

Tribunalul Iaşi, secţia 3-a, prin jurnalul din 17 Sept. 1931 a autorizat Corpul Portăreilor Trib. Iaşi să efectueze din nou toate formele de vânzare prin licitaţie publică, a portofoliului proprietatea falitei soc. col. „Fraţii David şi Michel Pascal" cu sediul în Iaşi strada C. Negri No. 113 nou, evaluată de d. jude Sindic la suma de 23.000 lei.

Se încunoştiinţează că vânzarea şi adjudecarea acestui portofoliu vor avea loc la Camera Sindicatului Falimentelor Trib. Iaşi în ziua de 5 Octombrie 1931 ora 12, începându-se licitaţia publică de la suma evaluării sus menţionate cu făculatea d-lui jude Sindic de a o începe şi dela o sumă mai mică sub rezerva omologărei Tribunalului.

Dosar No. 19 | 931

Preşedinte, s. v. M. [illegible]
Portărel, V. Stănescu

România
Corpul Portărelor Tribunalului Iaşi
PUBLICAŢIE No. 379
Anul 1931 Luna Sept. 18

Se publică spre cunoştinţa generală că conform adresei jud. ocol 2 Urb. Iaşi No. 30891 | 931 şi No. 46131 | 931 se va vinde prin licitaţie publică în ziua de 13 Octombrie 1931 ora 10 a. m. averea mobilă sequestrată cu procesul verbal No. 1120 | 928 de la N. O. Mărgărint la pretenţia Firmei A, Eckstein Fiu din Bucureşti avere compusă din : 1. lemnăria încheiată scheletul a două trăsuri de un cal 2. scheletul din lemn pentru două docare franceze 3. un schelet din lemn pentru un docar de vânătoare. 4. două schelete de lemn pentru docare, 5. un birou de stejar.

Vânzarea se va face în Iaşi strada Păcurari No. 100 domiciliul debitorului pe bani gata şi în asistenţa comisarului respectiv.

Tribunalul jud. Iaşi s. 3-a
Publicaţie de Vânzare No. 7928 din 1 Octombrie 1931

Tribunalul Iaşi secţia 3 prin jurnalul din 21 Septembrie 1931 a autorizat corpul portăreilor trib. Iaşi să efectueze din nou, toate formele de vânzare prin licitaţie publică a averei mobile, proprietatea falitei soc. col. „Şmil şi David Marcusohn cu embloma „Coroana Regală" cu sediul în Iaşi, str. Cuza-Vodă No. 42 compusă din portofoliu evaluat de d. jude Sindic la suma de 55.000 lei, mărfuri şi mobilier de prăvălie, evaluate de expert la suma de 409.045 lei.

Se încunoştiinţează că vânzarea şi adjudecarea acestei averi, vor avea loc în ziua de 6 Octombrie 1931. la ora 13, pentru portofoliu, în Camera Sindicatului Falimentelor Trib. Iaşi. începându-se licitaţia publică dela suma de 10.300 lei, iar la ora 14, pentru cealaltă avere, la faţa loculni din Iaşi, Str. Zugravi No. 43, începându-se licitaţia publică dela suma de 58.000 lei, cât s'a oferit de Soc. Fraţii Nacht.

Dosar No. 47 | 1931
Preşedinte, s. v., M. Eşianu
Portărel, V. Stănescu

Doctor A. DASCAL
BOLI DE COPII ŞI INTERNE
VENERICE ŞI SIFILIS
Tratament radical al Blenoragiei acute şi cronice ; al sifilisului în toate perioadele boalei.
Băi de lumină, Raze Ultraviolete
Consult. 8-10 a. m. şi 2-8 seara
Iaşi, str. Cuza Vodă No. 42
vis-à-vis de Camera de Comerţ

x La Vaslui ziarul „Opinia" se află de vânzare la Librăria „Grosswald" până la ora 12

ISKOR!

E plânsetul imens şi dureros al fiilor lui *Israel*, care nu se mai sfârşeşte ! Dar până când ? rătăcirile sufletele sbuciumate, nădejdile înaripate şi mereu, spulberate'n vânt ?

Până când, vor mai fi ei hărţuiţi precum fiarele din păduri ?

Aci, n'a sosit încă vremea răscumpărării din mreaja răului ?

Iskor ! E strigătul din inimă al îndureraţilor fii ai rătăcitorului Israel !

Au, ce vină, ce crimă înfiorătoare a săvârşit bietul *Liebke*, frumosul vânător depe moşia vindicativului *Conte Zsaky*, ca să fie hărăzit înmormântării de viu?

Străbate, din acest film, atâta umilă durere, atâta frumoasă jertfire de sine de o parte, şi atâta grozavă ură, de altă parte, că nu mai şti ce să crezi despre această nefericită omenire ce se sbate mereu şi fără sfârşit parcă, *în ghiarele urei dintre om şi om*

Minunatele peisagii rustice, arhaicul ce servă ca decor, înfrumuseţează şi predispune.

Cât priveşte jocul unor artişti ca : *Moris Schwartz, Wolf Goldfaden, Dagni Servaes,* etc. este la apogeul artei dramatice.

Jornea

DOCTOR
SOLO SCHREIFEL
BOLI INTERNE
Boli de piele venero-sifilis
Raze Ultra-violete
Diathermie, Microscopie
Analize de sânge
Consultă zilnic între orele 9—11 şi 3—8[30] seara
str. Anastasie Panu No. 58
vis-a-vis de Palatul Administrativ

Se apropie ziua cea mare când Mondiala Subretă

Mali Picon

şi d. IACOB KALICH se va opri o singură seară pe scena
Teatrului SIDOLI
Casa deschisă toată ziua—luaţi biletele de pe acuma şi veţi evita enorma aglomeraţie din ziua spectacolului 15 Octomb. ora 9 1/2 precis şi numai un singur spectacol.

„OLLA" GUM..?
PRUDENŢĂ !
Prezervativul „OLLA" este
Cel mai higienic ! Ştiţi !
La farmacişti şi droguişti,
In orice clipă îl găsiţi !
3

Trăiască surpriza plăcută...

Ştie acum fiecare ce senzaţie plăcută este când primeşte pe neaşteptate o veste bună sau un mare câştig, singurul care îl mai poate scăpa de atâtea griji, datorii sau obligaţii. Iată de ce este un lucru înţelept când chiar din puţinul cât îl ai, mai ristă o sută de lei şi-ţi cumperi un *Loz al Spitalelor evreeşti din Ardeal* cu câştiguri garantate de 2.700.000 lei depuse la Banca Ardeleană.

Premiul cel mare e de un milion. Prima tragere la 5 Octombrie 1931. Comandaţi asemenea lozuri dela Biroul Central al Loteriei Cluj, Piaţa Unirei 20, sau la Sucursala din Iaşi : Samy Brück, Bul. Ferdinand 9.

Ori-cine primeşte

Cu deplină satisfacţie, obţinând cu siguranţă succes complect, dacă comandă acuma în toamnă, tot ce-i lipseşte în : cepe de zambile, lalele şi alte cepe de flori olandeze. De asemenea : seminţe de legume, flori, trandafiri altoiţi în soiuri mondiale, rădăcini de căpşune etc. etc. dela firma

ARPAD MÜHLE Timişoara III ac.
furnizor al Curţii Regale, Cultură şi comerţ de seminţe; Grădinărie fondată în 1875.
Preţ curent în românește, gratuit şi franco, la cerere.

DOCTOR
M. MATASARU
Specializat la Paris—fost azistent de spital la Paris
Boli Interne :
INIMA, PLĂMÂNI
şi tratamentul tuberculozei pulmonare cu Pneumatorax artificială
Str. Mărzescu 16 (parter)
Cons. 9—11 şi 3—6

Oribilul paricid de lângă Iaşi

Tatăl zugrumat şi aruncat de fiii lui într'o râpă

Un monstruos paricid a fost comis în apropierea oraşului nostru, în următoarele împrejurări :

Certuri între părinţi şi copii

De câtva timp, existau dese certuri între locuitorul Petru Creţu şi fiii lui, Constantin şi Ilie Creţu, din com. Ciurea—Iaşi, din cauza unei neînţelegeri pentru avere.

Aceste certuri luau uneori proporţii mai mari şi deaceia într'o zi tatăl şi-a alungat cei doi fii din casă.

După ce aceştia au hoinărit prin judeţ două săptămâni, s'au reintors în sat punând în aplicare un plan oribil de răzbunare.

Dispariţia tatălui

Alaltăieri, femeia Domnica Creţu s'a prezentat la postul de jandarmi din Ciurea şi-a reclamat că bărbatul ei, plecând în pădure, nu s'a mai întors.

Imediat jandarmii au început cercetări.

Într'un colţ al pădurei dela marginea com. Ciurea, proprietatea lui P. Creţu, jandarmii au descoperit o groapă făcută de curând şi acoperită cu nişte brazde. Groapa era goală. Dar s'a putut stabili că ea a fost făcută de Constantin Creţu. Acesta a fost arestat şi adus la postul de jandarmi, unde a făcut mărturisiri complecte.

Paricidul

Constantin a arătat că fratele său Ilie a intrat în via părinţilor, pentru a lua nişte struguri. Acolo s'a întâlnit cu tatăl său şi s'au luat la ceartă. La un moment dat, Ilie a tăbărât asupra bătrânului şi l-a gâtuit.

Spre seară, când Constantin s'a întâlnit cu Ilie, acesta i-a povestit cele ce s'a petrecut în vie şi l-a rugat să-l ajute la îngroparea victimei. La miezul nopţei, au săpat o groapă în fundul viei, unde au ascuns cadavrul tatălui lor.

Dar a doua zi l-au dezgropat şi l-au ascuns într'o pădurice la 3 Km. depărtare de vie. De teamă însă că şi acolo ar putea da cineva peste cadavru, au transportat victima într'un sac până la o prăpastie ce se afla la depărtare destul de mare de sat.

Ei au aruncat cadavrul în gârla din fundul râpei, care avea o adâncime de vreo 20 metri.

Descoperirea cadavrului

In urma acestor declaraţii, şeful postului şi câţiva jandarmi au plecat la locul indicat de Constantin.

Şi într'adevăr în fundul prăpastiei, zăcea într'o gârlă cadavrul lui Petre Creţu. Pe gât prezenta vânătăi, iar faţa îi era plină de sânge.

Cadavrul a fost transportat la Ciurea.

Dispariţia criminalului

Ilie Creţu, autorul fiorosului asasinat, aflând că jandarmii au descoperit crima, a dispărut.

Fratele său Constantin se află arestat. D. procuror Costinescu, a dispus facerea autopsiei. Legiunea de jandarmi continuă cercetările pentru descoperirea asasinului.

REP.

Speclacolele zilei

Unde mergem astăzi?..

2 Octombrie

Teatrul Naţional. — Relache.

Teatrul Cinema Sidoli. — *Nunta cu bucluc* cu Felix Bressart, Ossi Osvalda, Elga Brink şi Harry Liedtke. Al doilea film : *Tigresa roşie* cu Lupe Velez, Monte Blue şi cânele Rin-Tin-Tin.

Cinema Trianon — *Flagrant delict* cu Lilian Harvey şi Willy Fritsch. Al doilea film : *Cântecul Munţilor.* Jurnal sonor Paramount şi o complectare.

Cinema Elysée. — *Madona străzii,* cu Dolores Costello şi Monte Blue. Al doilea film : *Kean* cu Alexander Moissi.

Cinema Gheitzer.—*Fetiţa priceputâ* cu Coleen Moore. Al doilea film : *Jiskor* (film evreesc) cu Woil Goldfaden. Al treilea film : *Ceasul primejdios* cu *Eddy Pollo.* Complectare : Cântecul depe Wolga.

Uzina de Electricitate.— Reprezentaţiile circului *Royal.* Numere de atracţie. Lupte greco-romane.

Berăria Luther (Piaţa Unirei) Renumitul Jaz Vermont. Bufet copios cu cele mai delicioase mâncăruri calde şi reci. Supeuri speciale : Bere şi vinuri din pivniţele *Luther*". Seara dancing în ritmul jazului „Hubertiny".

Un conflict la liceul Naţional

Directorul şcolii ultragiat de un membru din comitet

In cercurile şcolare se discută un caz interesant. Este vorba de un ultraj adus d-lui Manoliu, directorul liceului Naţional.

Se convocase comitetul şcolar al liceului, având a se discuta chestiuni urgente. A fost convocat şi d. general Gherculescu, care face parte din comitet.

D. Gherculescu însă n'a venit la şedinţe şi atunci i s'a trimis o adresă iscălită de d. director Manoliu, prin care este întrebat dacă înţelege să mai facă parte din comitetul şcolar.

La această adresă d. Gherculescu a răspuns că în orce caz d, Manoliu n'are autoritatea morală de a-l declara demisionat din comitet.

Acest răspuns fiind socotit ca un ultraj, au fost sesizate autorităţile, pentru a face o anchetă.

Incă o revistă...!

Marele Festival artistic ce va loc *Duminică 4 Octombrie* în *sala Sidoli,* organizat de cenaclul „Voinţa", va cuprinde în program între altele o conferinţă a domnului *Mircea Bârsan,* intitulată „despre nota Do, şi despre încă alte note—Divagaţii muzicale".

Lecţiuni originale, D-nii George Lesnea, Alexandru Pogonat, Uz, Aurel Cerna, Maior Argeşanu, Adrian Pascu, Sandu Teleajen, etc. etc. *Recitări :* D-rele Neamţu, Marcopol, Iolanda Pogonat, precum şi D-nii Novac, Siritinovici, Ioanid, Ciobotaraşu, etc. etc.

Partea a treia o va forma reprezentaţia revistei inedite **„Asta e, că alta n'am"** de Alexandru Pogonat, cu d-nele Sia Antoniu, Antoinette Wry şi d-nii C. Sarambey, Şlicaru, Novac, precum şi un alt tânăr element din buna societate ieşană al cărui nume îl vom da în ziua spectacolului.

Prologul va fi cetit de autor.

Biletele se găsesc de pe acum la „Sidoli".

RASTURNAREA VALORILOR,—

un efect al politicianismului

(Continuarea din pagina I-a)

ivit concurenţa în a se promite din ce în ce mai mult să se câştige partizani.

Politica ne-a adus în starea că suntem o ţară cu cei mai mulţi funcţionari (60.000). In raport cu populaţia, nu există nici o ţară cu atâţia funcţionari.

Şi cu tot numărul lor mare, treburile merg tot prost. Lumea nu se mai dă la treabă atâta timp cât pe căi piezişe pot obţine favoruri ce le aduce câştig fără muncă. Cinstea astăzi este o floare rară.

De când sunt în oraşul acesta, au trecut până acum pe sub ochii mei patru alegeri generale şi mi-a fost dat să văd lucruri ce merită su fie relevate. La toate alegerile am văzut printre agenţii electorali şi oamenii de încredere ai guvernului, persoane care mai făcuseră slujba aceasta şi la celelalte alegeri pentru alt guvern. Nu-ţi vine să te întrebi singur: „De ce ? Pentru ce ? Şi să răspunzi : Păi fincă'i rost de trai ?"...

Multi transfugi pleacă nemulţumiţi dintr'un partid, pentrucă nu li s'a satisfăcut ultima dorinţă şi oricât li s'ar fi dat înainte, nu contează—pleacă.

Prin sugestia mulţimei, sileşc de multe ori conştiinţa celor tari să se puie în serviciul lor. E o datorie de cetăţean să distrugem această slăbiciune. Celor puternici trebue să li se insufle din nou conştiinţa cea bună a unei puteri fără păsare.

Să pună la locul lor pe toţi netrebnici cari vin în partid pentru interese personale şi materiale. Să se ridice în locul lor persoane cari merită ca valori morale, intelectuale şi cinstite, căci numai aşa va profita neamul şi ţara.

O conştiinţă a eului şi o cercetare lăuntrică mai amănunţită, ar face pe individ să se creadă mai puţin şi să aspire numai celiace poate îndeplini cu demnitate.

Cine se priveşte pe sine fără părtinire, ştie fără greş, ce drum are să ia, spre a se ridica deasupra lui însuşi.

Petru Modreanu

40.000 LEI uitaţ în tren

Astăzi dimineaţa, la revizia trenului 740 Chişinău, impiegatul Rabanschi Carol a găsit într'un compartiment o servietă în care se afla suma de 40 000 lei.

Peste puţin timp s'a prezentat în staţia locală comerciantul Gherş Padinter din comuna Călăraşi jud. Lăpuşna, care a făcut dovada că servieta cu bani îi aparţine.

D. Glosanu Marcel, subşeful staţiei, a predat comerciantului servieta cu cei 40.000 lei.

INFORMAŢIUNI

x *Din Paris* se anunţă că primul ministru francez d. Laval va pleca la Washington în ziua de 16 Octombre, cu vaporul „Ile de France".

x **Consiliul superior al magistraturei** se va întruni între 10 şi 20 Octombre.

Se va tranşa chestiunea examenului pentru complectarea celor 3 locuri de consilieri ai Inaltei Curţi de Casaţie.

Consiliul se va mai ocupa de plasarea magistraţilor supra-numerari ; şi de avansările pe loc, însă fără spor de salarii.

x *Bandit prins.*— La Cinişeuţi, jud. Orhei, jandarmii au arestat un individ care a încercat să vândă nişte vite.

S'a constatat, apoi că individul este Gheorghe Telobu, renumitul bandit, care mult timp a terorizat populaţia din judeţele Bălţi, Orhei şi Soroca.

x *Fraudele unui perceptor.* — Delegatul administraţiei financiare Bălţi dl. Marin Popescu, care cercetează cazul perceptorului Cantemir, (acuzat că şi-a însuşit aproape un milion lei), a constatat din nou o lipsă de 500.000 lei, aşa ca suma însuşită de Cantemir, se majorează.

x Cunoscutul proprietar ieşan d. C. Vlădescu a fost chemat în faliment de d. Ignat Streit.

x *Crimă.* — Ieri a fost găsit în şanţul şoselei Iaşi-Voineşti, locuitorul Vasile Hriţcu, din com. Sopoşeni-Iaşi.

Victima prezintând o rană la cap, a fost transportată în agonie la spitalul Sf. Spiridon din Iaşi.

S'au făcut cercetări şi se bănueşte că Hriţcu a fost victima unui bandit, care a încercat să-l omoare pentru a-l jefui.

Jandarmii fac cercetări pentru descoperirea criminalului.

x Congresul judeţean al organizaţiei naţional ţărăniste din Vaslui a fost convocat pentru Duminica viitoare.

D. prof. Andrei, preşedintele organizaţiei, a ţinut tot timpul contact cu ţărănimea vasluiană, reorganizând cluburile săteşti.

x **Bacalaureatul dela Liceul Internat.**— In darea de seamă asupra rezultatului bacalaureatului dela Liceul Naţional — publicată ieri — s'au trecurat unele erori. Astfel au fost trecuţi ca admişi candidaţii Călinescu Ioan, Catriniu Vasile şi Fiechelesu Leiba, care în realitate au fost absenţi.

In schimb, dintre reuşiţi, au fost omişi candidaţii Segal Avram Herş şi Şafer Ghidale, care au absolvit bacalaureatul.

Totodată d. profesor Negru, secretarul comisiunii dela liceul Internat, ne precizează că nota nu se cuprinde în calificativul suficient.

x *La congresul silvic* ce a avut loc zilele acestea în Bucureşti din partea Iaşului au participat d-nii Ing. inspector Petrescu, Ing. Cezar Cristea, Iosif Vasilescu şi N. Cartov.

D. Cezar Cristea a luat cuvântul la discuţiile legii pentru modificarea legei administrărei pădurilor, obţinând un real succes cu observaţiile juste aduse.

Deasemenea a luat cuvântul şi la banchetul oferit consilierului ministerial Georgescu.

x D-na dr. Ropală şi d. dr. Psenit medicul legist al Parchetului, au făcut ieri autopsia cadavrului tinerei Claudia Serafinciuc care a sucombat în spitalul Maternitatea.

S'a stabilit că a sucombat în urma unui avort şi care a provocat o peritonită.

S'a cerut Parchetului de Bălţi o anchetă pentru a stabili cine a provocat avortul.

x *Reclamaţie de viol.*— Tânăra Maria Menigstă din Bârlad str. Sft. Gheorghe 6, în etate de 18 ani, s'a plâns Parchetului de Tutova că, pe când se întorcea spre casă, a fost acostată de tânărul Virgil Neacşu şi un altul, rămas necunoscut. Sub ameninţare, fata a fost dusă pe malul Bârladului unde ambii au abuzat de dânsa.

x D. generat de brigadă Const. Ilasievici a fost numit şef al Casei militare a M. S. Regelui.

UN CAZ STUPID DE PRUNCUCIDERE

Mama își închide într'un cufăr copila, care moare asfixiată

O oribilă pruncucidere a fost adusă la cunoștința legiunei de jandarmi.

Femeia Anica C. Agapi, din Covasna—Iași, a dat naștere în urmă cu două săptămâni, unui copil de sex feminin. Deatunci femeia o ducea mereu în petreceri, în fiecare seara venind acasă în stare de ebrietate. Din cauza aceasta, bărbatul ei o certa și chiar o bătea.

Scene de felul acesta se repetau aproape zilnic.

Aseară, femeia s'a reintors acasă și și-a găsit pruncul plângând. Fiind turmentată de băutură, mama a luat copila și a băgat-o într'un cufăr, pentru a nu-i auzi țipetele.

Când bărbatul a revenit acasă, a început să-și caute copila. Bănuind că la mijloc trebue să fie vreo ispravă a nevestei, a căutat și în cufăr.

Acolo micuța victimă, în etate numai de două săptămâni, zăcea moartă.

Fiind înștiințați jandarmii, mama criminala a fost arestată. Pe când era dusă spre postul de jandarmi, mai multe femei au încercat s'o linșeze. Cu greu criminala a putut fi apărată de furia locuitorilor.

Astăzi ea va fi înaintată Parchetului.

Ce se petrece la Conservator?...

Corpul didactic al Academiei ieșene alege ca rector pe d. Nicu Teodorescu

Ministerul Instrucțiunii publice a ridicat Conservatoarele la rangul de Academii de Artă.

Legea a trecut prin parlament și urma deci să fie aplicată, cum e cazul cu Bucureștiul, unde astăzi Conservatorul funcționează în limita nouei legi.

La Iași însă legea nu se aplicase în ce privește alegerea de rector, — d. Mircea Bârsan luând titlul de rector, fără consultarea copului profesoral.

Și atunci, eri după amează solemnitatea deschiderii cursurilor, profesorii s'au întrunit pentru a alege un rector legal.

A prezidat maestrul Mihai Codreanu și a fost ales profesorul *Nicu Teodorescu*, cu unanimitate de voturi a celor prezenți, ca unul ce a lucrat mult timp pentru binele instituției.

Rezultatul a și fost trimis ministerului de resort, acesta urmând a aviza...

*

După cât se vede, la Conservatorul local situația este iarăși tulbure... **p. grancea**

Viața teatrală

Comedia „Import-Export“ continuă să ție afișul...

Actorul St. Morcovescu-Teleajen, într'un rol de aventurier

Ultima premieră a Națio alului, comedia germană „Import-Export“, asupra căreia atât insemnările cronicarilor cât și părerile publicului au fost împărțite, continuă a atrage lume.

Și e natural să fie așa căci, cu toate defectele textului, spectacolul distrează și provoacă hohote de râs.

„Import-Export“, se prezintă mâine seară și Duminecă în matineu și seara.

*

Marți 6 crt. vom vedea a 3-a premieră, cu piesa de aventuri „Printre lupi“ de E. Tondonze.

Dl. St. Morcovescu-Teleajen

In cadrul unei distribuții bine alese, cunoscutul actor, d-l St. Marcovescu-Teleajen, joacă rolul aventurierului Jim Benett.

Subliniem că d-l Teleajen a jucat în trecutele stagiuni, în acelaș gen pe Răzvan din „Răzvan și Vidra“; pe Makdouff din „Macbeth“; pe Buzdugan din „Ingir'te mărgărite“, — ca să nu citâm decât rolurile de impetuozitate și avânt, în care d-sa a marcat reale creații... *Rex.*

In fața Abatorului

se va așeza bustul lui Jocu

Se știe că se constituise în localitate un comitet, în frunte cu d. dr. C. Tănăsescu, cu scopul de a se rădica în fața Abatorului un bust fostului inspector sanitar Jocu,—o amintire interesantă, știut fiind că lui Jocu i se datorește construcția abatorului.

Din comitetul de inițiativă, făceau parte numeroase personalități din localitate.

Bustul, executat de d. Mateescu, cunoscutul profesor și sculptor, a fost găsit de toți cari l-au văzut, de o asemănare perfectă.

Trebuia numai turnat în bronz.

*

Dar bustul dispăruse din atelier. Ori ce căutare părea zădarnică; bustul nu era nicăiri. Și trecuseră ani. In fine ieri, d. Mateescu a reușit să regăsească bustul, să-l ia în primire și să-l dea la turnat în bronz.

Mare a fost bucuria celor din comitetul de inițiativă. In curând bustul lui Jocu, va fi așezat în fața abatorului. Solemnitatea promite a fi impresionantă. DAN

Reușite la Bacalaureat

la liceul „Oltea Doamna“

La comisiunea No. 37 de fete, dela liceul „Oltea Doamna“ au fost declarate reușite la examenul de bacalaureat din seziunea de toamnă, următoarele 74 candidate din 112 prezentate: Cartinaru Magda, Lezărescu Viorica, Lupașcu Silvya, Rusu Maria, Unterfingher Lucreția, Vasiliu A., Abramovici Amalia, Atănăscu A., Andriescu Suzana, Andrievici Fl, Berman Tony, Bacoșcă Elis, Bârzu Aura, Bădărău Viorica, Bordeianu Marg, Crivalciuc Ecat., Climescu Lucia, Culincu Laura, Cioclima Elena, Covăsneanu Olga, Crudu El., Ceornea E, Carp Aneta, Calitra Clauda, Coliboru Elis, Daulja E, Drăghici V, David Elena, Froim Sofia, Grigoraș M, Gafencu Val, Gâscă Aura, Grünberg Renée, Hună C, Horiu Janeta, Hrișcu Elise, Ioanovici Venera, Iliescu Har, Leibovici Flora, Leibovici Feiga, Lupu Hinda, Leibovici Becca, Leonte Profira, Ludvig Maria, Livescu Marg, Manoliu E., Maxim Elena, Mavrodin Olga, Mărculescu Ana, Manolescu Lia, Nedelschi A., Pascal Maria, Peters Suzana, Palade Maria, Popp Elena, Roman Adela, Robescu Zoe, Romila Margareta, Segal Rașela, Sfârlos L., Soroceanu R., Singher Ely, Stângaciu Eugenia, Ștefăniu Aura, Simionescu N, Teodor Maria, Tanasiu Aglaia, Trandaf Maria, Taxier Aura, Vicol Maria, Vrânceanu Valeria, Varduca Getta, Zamfirescu Lucia, Zamfirescu Elena.

Pâne fără timbru

și lipsă la cântar

Constatări la brutăriile din Iași

D. chestor Teodoru a fost înștiințat că brutăriile care aprovizionează depozitele, crâșmele și particularii, trimit pâne cu lipsă la cântar și netimbrată. D. Teodoru a dispus să se facă o revizie la toate brutăriile, dimineață când se expediază căruțele cu pâne.

Rezultatul a fost surprinzător; 17 brutării au fost găsite în contravenție.

La Vanghele Nina str. Păcurari No. 82, Lupu Simionovici șoseaua Păcurari No. 15, Nicolae Nenea șos. Păcurari No. 71, și R. Naftule din str. Eternității No. 64, s'a găsit pânea fără timbru.

La brutarii Herșcu Ichilovici, Iancu Ichelovici și C-tin Mărgărint din str. Nicolina, Artinian Agap din str. C. Negri 89, Strul Gram din str. A. Panu No. 25 și Moritz Dulce din str. Vasile Lupu No. 112, s'au găsit pâini cu lipsă la cântar.

La brutăriile Adela Lupu din str. Elena D-na No. 6, David Haim din str. Cucu 48, Isac Ulner din str. Sărăriei, Gh. Colciu din str. Scăricică, Carolina Idel din str. Panu Lupu Iosub din str. Cucu și Isac Grümberg din str. Tătărași, s'au încheiat diferite alte contravenții.

Știri polițienești

Furturi. — La administrația financiară, un abil pungaș a sustras o pungă cu bani veneratului preot Gh. Florescu dela biserica Golia.

— Poliția cercetează pe prostituata Eliza Bârlădeanu din str. Uzinei No. 5 acuzată că ar fi furat 3.500 lei dela Ion Crăcană din Ungheni.

Deasemene mai sunt cercetați Iordache Toma din comuna Ciurea Iași, și Ana Roșca din Costuleni-Iași, bănuiți de furt.

— Agentul judiciar Halunga a zărit pe stradă un băiat cu doi cai. Apropiindu-se să vadă ce e cu caii, băiatul a fugit. S'a constatat că animalele au fost furate din str. Tufescu No. 12.

Diverse.—Au fost duși la poliție: Dumitru Uugureanu din str. Măgurei No. 2 și Pavel Dumitru din str. Clopotari No. 58 pentru scandal și bătae în stradă; Costică Stan zis Rățoi, urmărit de poliție și C. Pricop din Epureni pentru beție. Rep.

Sportul

Două matchuri de foot-ball

Duminecă 4 Octombrie (a doua zi a campionatului regional de foot-ball) se vor disputa două matchuri, ale căror rezultate va clarifica situația în clasament a echipelor locale.

Prima întâlnire va fi la ora 2 p. m. între „Victoria“ și „Macaby Hakoah“. „Victoria“ după înfrângerea suferită de pe urma matchului cu „Concordia“, va căuta o reabilitare.

Al doilea match va avea loc la ora 4, între „Concordia“-„Textila Moritz Wachtel“.

„Concordia“ va căuta să dea o mică răfuială adversarului, din cauza unui diferend avut în urma unui match amical, la care Concordia în formație necompletă a trebuit să cedeze cu 2-1 în fața Textilei. *Nanu*

CURTEA CU JURI NU POATE LUCRA

fiindcă jurații absentează

Eri s'a deschis seziunea de toamnă a Curții cu juri.

Au venit spre judecare un proces de calomnie prin presă, și fioaroasa crimă din str. Alexandri, unde servitorul Mihai Pampaș și-a ucis soția cu o lovitură de cizmă în cap.

Ambele procese au fost amânate din cauză că au lipsit 12 jurați.

Fiecare din acești jurați au fost amendați cu câte 750 lei.

Azi se vor judeca două procese de omor. Orce jurat care va lipsi, va fi amendat cu 2000 lei.

Noutăți franceze

la librăria „Hachette“

Intre noutățile literare ale librăriei „Hachette“ din str. Lăpușneanu (cea mai bine aprovizionată), remarcăm următoarele volume:

Jean-Jacques Bernard, „Les tendresses menacees“,

Jacques Deval, „Marie Galante“ Roman.

M. E. Ravage—„Grandeur et Décadence de la Maison Rothschild“.

Mai atrăgător ca cel mai atrăgător roman.

Ferdinand Duchêne.

„Au pas lent des caravanes“. Roman, adevărata carte a Africei.

Pierre Mac Orlan.

„Le Bataillonnaire“. Opera cea mai de vază a ciudatului romancier francez.

Asortiment complect al cărților găsiți la „Hachette“ în condițiunile cele mai avantajoase.

x **Tușa și răgușeala în bronchitele gripale** dispar repede cu „Pastilele gumoase de Eucalypt Benzomentholate. Depozit Farmacia Dr. Rătianu Iași, str. Cuza Vodă 48. Aprobate de Consiliul Sanitar Superior. 2

INFORMAȚIUNI

x **Pentru ajutorarea sărăcimii** — Aseară trebuia să se ție ședința Consiliului Municipal. Dar consilierii n'au venit în numărul necesar, așa că s'a ținut numai o consfatuire intimă.

S'a discutat îndelung, fără rezultat palpabil.

Unii au propus texe obligatorie; alții, diverse sisteme benevole pentru obținerea de fonduri cu care să se ajute populația nevoiașă.

D. primar P. Bogdan s'a opus categoric la orce taxă obligatorie, declarând că va strânge benovol peste 200.000 lei. Mai are și alte fonduri de care crede că vor fi suficiente.

O decizie definitivă urmează a se lua în ședința de astăzi a delegației permanente.

Merită a fi relevată o declarație a d-lui Gh. Vasiliu-Voina, cum că se pot obține lemne de foc cu suma de 3400 lei vagonul (adus acasă). Și se poate constata astfel ce speculă nerușinată fac negustorii de lemne.

x **Vioara electromagnetică**, fără cutie de rezonanță, e una din cele mai interesante născociri ale științei și tehnicei.

Acest curios instrument invetat de d. Gabriel Dumitriu, a fost prezentat cu succes răsunător în principalele orașe din lume.

Ieșenii vor avea prilejul rar să vadă și să audă vioara electromagnetică la teatrul „Trianon“ Duminecă dimineață, ora 10 și jum.

Spectacolul va fi complectat cu explicații și demonstrațiuni ale d-lor G. Dimitriu, prof. I. Ghiga și d-ra Mariana Catulescu.

x Intre reușitele la examenul de bacalaureat ce s'a ținut în toamna aceasta, este și d-ra Elena Popp, fiica d-lui inspector de poliție Popp, șeful circ. III.

x Eri s'a depus în vitrinele librăriilor din localitate lucrarea de finanțe a colegului nostru de presă d. avocat dr. V. I. Ferraru *Problema budgetară în cadrul dreptului financiar*“.

Lucrarea se prezintă în condițiuni ireproșabile și se vinde cu prețul de 40 lei.

Asupra lucrării d-lui Ferraru vom reveni într'un număr viitor.

x Inmormântarea regretatei Anghelina Strat, care urma să aibă loc astăzi, a fost amânată pentru mâine Sâmbătă ora 2 p. m.

x Cercul „Gloria“ din localitate a ținut aseară o ședință de doliu în memoria mult regretatului ziarist Ion Teodorescu.

Dl. Carol Drimer a ținut o cuvântare mișcătoare despre viața și opera ilustrului dispărut.

x **La Joakey-Club** a fost fixată ziua pentru votarea și primirea de noi membri, după propunerea unor membri mai vechi. Printre cei propuși de a pătrunde în sanctuarul Jockeyului, se găsesc d-nii Petrovanu, fost prefect, C. Toma, deputat, Victor Iamandi, deputat și Axinte, prefect de județ.

x Cereți mâine „Opinia“ în 6 pagini.

x „Gazeta Tribunalelor“ comentează pe larg Congresul „Uniunei avocaților“ ce a avut loc la Iași și are aprecieri măgulitoare pentru cei din afară corpului avocaților, ce au adus salutul breslei lor, între alții pentru D-nii General Vera și Inginerii I. Andriescu-Cale și Cezar Cristea.

x *Distincție.*—Cunoscutul sociolog ieșan d. prof. P. Andrei, de la facultatea de litere și filosofie din Iași, a fost numit membru activ al Academiei de științi sociale și politice din Filadelfia (America). Președintele acestei academii este d. Peterson, iar vice-președinți sunt d-nii Herbert Hoover și cunoscutul ecnomist Haines.

D. prof. Andrei a primit și „cartea de ofițer“ a acestei Academii.

x Astăzi după amează la orele 5, se întrunește la Prefectura locală, comisia interimară județeană pentru a rezolva diferite chestiuni ad tive.

x Bătăturile le înlăturați sigur cu „Coricol“.

Depozit: Farmacia Polak, str. Ștefan cel Mare.

INFORMAȚIUNI

x D-nii primar P. Bogdan și prim-ajutor N. Georgescu studiază posibilitatea ca în viitorul buget să reducă s mțitor impozitele comunale.

x Bogat asortiment de tricotaje și Băști, prețurile originale ale fabricei la Mag. „Doamna“. 1

x Cu ocazia mutării magazinul „La Luca“ Frații Horovitz, str. Ștefan cel Mare, mare desfacere de tricotage și ciorapi.

x **Blănuri** veritabile ca: astrahan pentru mantouri, lutru, vidre, bizam, petit-gris, vison, biber, nutria, etc., toate de calitate superioară la marele magazin Kunovici str. Ștefan cel Mare.

x La *Lazăr Iosef* au sosit ultimele noutăți în **coliere**, cu *prețuri moderate.*

x **Dr. Apter-dentist**, întorcându-se în localitate a reinceput consultațiile.

x **Dr. Enric Pekelman** medic dentist reintorcându-se în localitate și-a reluat consultațiunile în cabinetul d-sale din str. Carol 44 (lângă Fundația Ferdinand).

x La telegrama pe care soc. „Ocrotirea“ a clerului din Iași a trimis-o I. P. S. Patriarh Miron, cerând sprijin în chestiunea salarizării, Inaltul Părinte a răspuns că a făcut demersurile necesare și că depune insistențe pentru a se face dreptate preoțimei.

x Lucrările de amenajare la terenul de lângă Teatrul „Trianon“ au reînceput, — iavaș, iavaș.

Vom ține în curent pe cetitori cu evoluția acestei opere edilitare.

x Procesul literar „Cazul Maurizius“, organizat de societatea culturală „Umanitatea“, va avea loc în mod irevocabil în ziua de Duminică 4 Octombrie orele 3 p. m. precis, în sala „Cultura“.

Juriul se compune din d-nii avocați: Alfons Herovanu, Neuman Iosef, B. Chelpner, C. Schreiber, C. Coman și dr. Isac Avram.

x In birourile prefecturei de județ și a inspectoratului școlar, domnește un frig ca în toiul iernei, iar atât șefii de servicii cât și funcționarii lucrează îmbrăcați cu paltoanele.

Ar fi timpul ca ad-ția Palatului de justiție să dea drumul caloriferului și în această aripă a edificiului.

Sâmbătă 3 Octombrie 1931 ora 11 dimineață va avea loc la cimitirul Eternitatea parastasul de 3 ani pentru pomenirea memoriei regretatului și neuitatului

N. V. Ștefăniu

fost președintele Camerei de Comerț și al Sfatului Negustoresc Iași.

Sabina și Doctor Polac

mulțumesc tuturor persoanelor care și-au manifestat sau exprimat regretul pentru greaua încercare ce au suferit prin moartea iubitului lor

Herman Polac

DOCTORUL

R. DAMSKER

str. Ghica-Vodă No. 44-46

consultă zilnic

MEDICINA INTERNA

SIFILIS și

GENITO-URINARE

ntre orele 8-11 a. m. și 3-7 p. m.

Diathermie și băi de lumină

Cereți tablete de Aspirin și nu Aspirin. Luați seama să vi se dea numai preparatul veritabil în ambalajele originale cu 20 și 2 tablete. Crucea Bayer aflată pe fiecare ambalaj și tabletă în parte garantează pentru buna calitate.

Tabletele de ASPIRIN în ambalaje originale cu 20 și 2 tablete garantează pentru buna calitate

Cu prețurile cele mai reduse, Mărcile cele mai reputate ale fabricilor *MOSSANT, Borsalino, Peruzza* etc. pentru sezonul de toamnă, în forme ultra moderne le găsiți la

MAGAZINUL

Al. Olivenbaum & fiu

str. Cuza-Vodă 50

La „Fulgerul din București“

Fabrică de Bolangerie și spălătorie chimică

Centrala strada Dragoș 25

Birouri: str. Cuza Vodă No. 25 — str. Lăpușneanu No. 15

Aduce la cunoștința onor. sale clientele că a redus la **5 LEI** prețul spalatului gulerilor. Deasemenea face reduceri simțitoare la curățat și vopsit: Rochii, Mantouri, pardesie, trench-coaturi, paltoane, mantile de pluș, etc. Onorata clientelă este rugată a ne acorda aceiași încredere ca și în trecut fiind asigurată de promptitudinea și conștiinciozitatea noastră în executarea lucrărilor, care întrec orice executări similare. Tot odată facem cunoscut că am deschis o secțiune specială pentru: *curățitul, vopsitul și transformatul* **pălăriilor bărbătești**, după ce e mai noi **metode** din străinătate, cu *prețurile cele mai reduse. Desfidem orice concurență.*

Rugăm onor. clienteli a ne vizita spreconvingere.

AZI la Cinema Ghelizer

FETIȚA PRICEPUTA

cu COLLEN MOORE din JEANINNE

Ceasul primejdiei cu Eddie Polo

și noua reeditare sonorizată și cântată idisch

JISKOR

Nunta Condamnatului și Cântecul de pe Wolga

Criza a impus mari reduceri de prețuri

Iată lista magazinului

BARASCH

Flaneluță pentru pijamale de noapte	Lei	26
Idem simple toate culorile	„	32
Pichet începând dela	„	35
Catifea imprimată	„	68
Moltoane cu	„	45
Jerseu lână lat 1.80	„	220
Casmir negru cal. I	„	60
Pouplin lână	„	100
Pânză de Iași incepind dela	„	20
Indiană 100/cm.	„	30
Lenaje ecosée	„	100
Casmir p-tru lapumi 160/cm	„	110
Mătasă brocată pt. dubiură	„	45

La stofe, pânzeturi și mătăsuri mare reducere de prețuri

DE INCHIRIAT două camere mobilate, din care una mai mare pentru două persoane, apă și lavoir în odaie, electricitate, confort modern. Se prefera d-șoare sau d-ne funcționare, sau profesoare, cartier sănătos, în apropierea liceului Oltea Doamna Școala de Menaj. Vizibil între orele 1—3 jum. în fiecare zi. A se adresa la ziar.

DE INCHIRIAT în *in str. Lascar Catargi 27,* un apartament (parter cu subsol) compus din 5 camere, bucătărie, spălătorie, cameră pentru servitori, 2 closete, baie complectă, magazie de lemne și pivniță. A se adresa proprietarului la etaj.

DE INCHIRIAT casă renovată, 12 odăi, antrete, atenanse, garaj, pivniță. Lumină electrică, apă și canal. Singur în curte. In centrul orașului, str. Muzeior 18. Se închiriază și pe apartamente.

A se adresa la proprietară, d-na Adela Ghiulea, în str. Bărboi 6.

DE VÂNZARE parcela-Copou, suprafață 405 m. p. vis-a-vis de Spitalul Militar (lângă imobilul Ing. Voroneanu) Informațiuni la d. avocat I. Serafimi strada Sf. Sava 15.

PIERDUT caetul de cursuri în medicină cu No. 3820. Il declar anulat.

ALEXEENCO VLADIMIR

Iași Șos. Arcu 65

LA CERNAUȚI se găsește zilnic ziarul „Opinia“ la chioșcul din piața Unirei (halta tramvaiului, precum și la debitele principale din oraș.

ULTIMA ORĂ

...introduce în şcoli
orarul de ziua întreagă
Iarăşi reforme de ale d-lui Iorga

Bucureşti 2.— D. Iorga, ministrul instrucţiei, a convocat din nou, aseară, pe directorii de şcoli, la Fundaţia Carol.

D. Iorga şi-a expus părerile asupra învăţământului, combătând sistemul orarului de jumătate zi. D-sa vrea să se înveţe toată ziua, pentru a lega cât mai mult pe elevi de şcoala lor.

In curând se va da o circulară prin care se introduce orarul de ziua întreagă (3 ore dimineaţa şi 2 ore după amiaza). Deasemenea se va da o dezvoltare mai mare învăţământului practic.

Se vor acorda directorilor atribuţii mai largi.

Ei vor avea latitudinea de a spori sau micşora numărul orelor de studii şi a modifica programul cum vor crede de cuviinţă.

Terminându-şi expunerea, d. Iorga a exclamat:

— „Decât să lăsăm şcoala aşa cum este astăzi, mai bine s'o închidem".

Şcoala în seama comunelor şi judeţelor

Examinând greutăţile întocmirii bugetului general al statului, d. Iorga a căzut de acord cu d. Argetoianu ca sumele necesare întreţinerii şcolilor să fie înscrise în bugetele comunelor, municipiilor şi judeţelor.

In curând, prefecţii vor fi convocaţi la Bucureşti pentru a se examina această chestiune şi a li se da instrucţiunei.

Mareşalul Averescu pregăteşte
o violentă campanie pentru răsturnarea guvernului
Neînţelegeri între fruntaşii averescani?

Bucureşti 2 — Congresul general al partidului poporului a fost fixat pe ziua de 25 Octombre în Bucureşti.

In prealabil, va avea loc o consfătuire a fruntaşilor partidului pentru a se fixa ordinea de zi.

*

Se precizează că d. mareşal Averescu nu va primi să i se reînoească mandatul de preşedinte, decât cu condiţia de a i se lăsa o desăvârşită libertate de acţiune pentru organizarea unei campanii violente în scopul răsturnării guvernului.

D. Averescu va propune chiar manifestaţiuni de stradă.

Indată după congres, mareşalul va cere audienţă la Palat pentru a informa pe Rege asupra situaţiei şi a-i comunica rezoluţiile congresului.

*

Se pare însă că unii fruntaşi averescani nu împărtăşesc acest punct de vedere. Ei voesc o atitudine mai conciliantă, cu pertractări şi folosirea dibace a „momentelor opurtune".

D. Octavian Goga, depildă, se ţine într'o semnificativă rezervă.

Mareşalul Averescan

Se crede că există serioase divergenţe de păreri între d-nii Goga şi mareşal Averescu.

Consfătuire socialistă internaţională la Bucureşti
Protest contra regimului de semi-dictatură din România

Bucureşti 2.— Aseară s'a ţinut la sediul partidului social-democrat român, o conferinţă internaţională a parlamentarilor socialişti. Au participat 43 delegaţi străini.

D. Winter (din Praga) deputat şi fost ministru, a cetit o telegramă prin care socialiştii din Spania îşi scuză absenţa.

Apoi a cetit o adresă prin care socialiştii maghiari anunţă că n'au venit, ca protest contra stării de asediu aplicată în Ungaria.

După propunerea d-nului Paul Loebe, conferinţa a trimis la Budapesta o telegramă de regret pentru cele ce se întâmplă în Ungaria.

D. Mirescu deputat român, a fost ales preşedinte al conferinţei.

D. Lotar Rădăceanu deputat, salută pe congresişti. Apoi protestează contra regimului anticonstituţional din România.

Libertăţile publice sunt, în mare parte, suprimate; şi s'a instaurat un regim de semi-dictatură.

D. *Paul Loebe* preşedintele Reichstagului, propune şi conferinţa votează un mesaj de simpatie către muncitorimea română; exprimând felicitări partidului socialist romîn pentru lupta curajoasă care o duce.

La urmă s'a hotărât ca deputaţii socialişti *să dezbată pe larg şi să susţie problema dezarmării*, la conferinţa Uniunii interparlamentare.

D. Iorga dă în judecată
pentru calomnie
o revistă din Bucureşti

Bucureşti 2.— In numele d-lui N. Iorga, preşedinte de consiliu şi ministru al instrucţiei,—d. avocat Chemale a depus ieri la parchetul Ilfov o reclamaţie de calomnie prin presă, contra revistei „Incotro".

Revista aceasta a afirmat că unele fonduri ale Casei Muncii c. f. r. ar fi fost cheltuite pentru o instituţie condusă de d. Iorga.

Socotind calomnioasă această afirmaţie, d. Iorga s'a adresat justiţiei.

D. jude-instructor Papadopol a fost însărcinat cu cercetarea cazului.

LANSAREA CU PARAŞUTA
a d-rei Brăescu
are loc astăzi

Bucureşti 2.— D-ra Smaranda Brăescu va sări cu paraşuta astăzi dimineaţă la ora 10, dela 3000 metri înălţime, pentru a bate recordul mondial femenin.

In acest scop, d-ra Brăescu a plecat pe Bărăgan cu un avion condus de aviatorul căpitan Romeo Popescu. Alte două avioane de escortă au tras portat un medic şi un comisar sportiv.

D-ra Brăescu utilizează o nouă paraşută adusă din Germania. S'a făcut o experienţă cu un manechin, şi paraşuta s'a deschis perfect.

Sondă incendiată

Ploeşti 2.—Sonda No. 1 a Soc. „Foring" de la schela Telega, s'a aprins ieri din cauza scânteelor unui motor cu benzină.

Toată lemnăria sondei a fost distrusă. Pagubele se cifrează la trei milioane lei.

Omul, din cele mai vechi timpuri şi pînă astăzi
O interesantă expoziţie în Cehoslovacia

Brûun (Ceps).—In oraşul Brünn din Cehoslovacia s'a deschis zilele acestea, o foarte interesantă şi bogată expoziţie a culturii umane din timpurile diluviale, sub numele de „Anthropos—naşterea omului şi desvoltarea culturii".

Expoziţia a fost organizată în capitala Moraviei, luându-se în consideraţie că Moravia este cea mai importantă regiune din Europa pentru cunoaşterea culturii preistorice.

In această regiune s'au făcut descoperiri extraordinar de importante în domeniul antropologic.

Au fost descoperite zeci de caverne preistorice şi mii de schelete de oameni şi animale din timpurile cele mai îndepărtate.

La expoziţia din Brünn au fost reconstruite numeroase caverne şi sălaşuri umane pline cu obiecte care demonstrează naşterea omenirii şi desvoltarea celor mai vechi culturi. In secţiunea animalelor se văd scheletele câtorva mamuţi; apoi un grup de schelete ale ursilor de peşteri, scheletul unui rinocer diluvial, scheletele a numeroşi castori din peşterile Moraviei, care formează o adevărată raritate mondială. Se mai văd rămăşiţe de cai, reni, lei şi alte animale din timpurile preistorice.

In secţiunea desvoltării omenirii a expoziţiei „Anthropos" s'a organizat sistematic desvoltarea omului.

Cea mai bogată secţiunea a expoziţiei este cea preistorică, care întruneşte rămăşiţe a 200 diferite sălaşe omeneşti, cu numeroase ornamente, obiecte ceramice, arme etc, un material necunoscut încă până în prezent.

Capitalurile americane
învestite în streinătate

Investiţiunile americane în streinătate se cifrează după evaluările experţilor de la Ministerul de Comerţ, la 15.045.045.000 dolari, din cari 7.840.810.000 dolari în credite pe termen lung şi 7.204.218.000 dolari în deţineri de efecte streine.

Miniştrii fostului guvern ungar
vor fi traşi la răspundere?

Budapesta 1.—Precum se ştie, imediat după demisia cabinetului Bethlen, partidul social-democrat a prezentat în parlament, un proect, ca toţi miniştri demisionaţi, cari n'au intrat în noul cabinet, să fie traşi la răspundere pentru felul cum au gospodărit.

Proectul a provocat mare senzaţie. Deasemenea contele Hunyady la conferinţa partidului guvernamental social-creştin, a declarat că partidul său va cere guvernului să tragă la răspundere pe toţi miniştrii din cabinetul anterior, care au depăşit sumile prevăzute în buget.

x **„Crema de lăcrămioare"** se vinde numai în borcane şi cutii originale cu inscripţia: Laboratorul şi Farmacia Dr. Beceanu. Cereţi numai ambalajul original.

O crimă lîngă Bîrlad

Bârlad 2.—Cu lovituri de ciomag, în urma unei certe, indivizii Simion Ion şi Lie Panica, din Epureni (lângă Bârlad), au omorât pe consăteanul lor Spiridon Maftei. Criminalii au fost arestaţi.

Parchetul a dispus să se facă autopsia cadavrului.

Sandu

Ştiri şcolare

— Ministerul a aprobat un număr de 10 înscrieri supranumerare în cl. VII-a în ordinea mediilor, la liceul de fete din Bacău.

Deasemenea s'a aprobat în aceleaşi condiţiuni 4—5 înscrieri supranumerare în clasa I a liceului Internat din Iaşi.

— Printr'o adresă, inspectorul local şcolar a fost înştiinţat că s'a revenit asupra ordinului prin care ministerul a anulat transferarea d-nei Laura Filip la şcoala No. 1 fete din Vaslui. In consecinţă, se menţine transferarea d-nei Filip dela şcoala Valea Rea din jud. Vaslui, la şc. No. 1 fete din oraşul Vaslui.

— Ministerul a aprobat autorizaţia ca d. Albrech Haim dela şcoala primară izraelită din Tg. Frumuşica, să funcţioneze ca învăţător-stagiar la orice şcoală particulară izraelită fără drept de publicitate.

— D-ra Şprinţa Sclearnic, a fost autorizată să funcţioneze ca învăţătoare stagiară în cursul anului 2931-1932, la orice şcoală primară din ţară.

— S'a aprobat ca d-ra Fl. Stanciu să facă şi cursul anului şcolar, 1931—1932, cele 4 ore suplimentare de matematică, la şcoala profesională de fete din Bacău.

x *Crema Khasya* face să dispară ridurile (sbârciturile) feţei. Depozit: Farmacia Pollak str. Ştefan cel Mare.

Păţania ciudată
a unui fost milionar

Bucureşti 2.—Se cunoaşte cazul multi-milionarului basarabean Simion Curcioglu.

El şi-a lăsat averea în administrarea unui prieten, iar când s'a înapoiat—pretinde dânsul — prietenul a refuzat să-i înapoeze bogăţiile.

Curcioglu s'a judecat la Cernăuţi şi a ciştigat în primă instanţă.

Venind la Bucureşti, d. Curcioglu a descins la un hotel din calea Griviţei.

Ieşind în oraş, avea la dânsul o valiză cu acte foarte preţioase, în sprijinul procesului.

In mijlocul străzii, a fost surprins de un automobil şi rănit. Transportat la spital, s'a plâns că i-a dispărut valiza cu acte.

Şi crede că adversarii lui au înscenat accidentul tocmai pentru a-i fura actele.

Se fac cercetări.

INFORMAŢIUNI

x *Ajutorarea agricultorilor.*-Preşedintele Camerei de agricultură din Botoşani, pr. Constantinescu, împreună cu d. Dim. Deni, s'au prezentat astăzi dimineaţă la prefectura de judeţ, ca delegaţi ai Camerei de agricultură din acel oraş, cerând relaţii în legătură cu măsurile aplicate în judeţul cu privire la majorarea preţului la grâu.

Delegaţii au declarat d-lui prefect Axinte că vor să aplice şi în jud. Botoşani aceleaşi măsuri pentru a se reveni în ajutorul agricultorilor. D. Axinte le-a dat toate lămuririle necesare.

x *La flotila de aviaţie* din localitate a fost sărbătorit azi printr'un banchet căpitanul polonez Lisievici care şi-a făcut stagiul militar la acest regiment.

La banchet au luat parte toţi ofiţerii flotilei, în frunte cu d. colonel Fotescu şi d. maior C. Argeşanu.

D. căpitan Lisievici este un element de valoare şi plecarea d-sale provoacă regrete colegilor.

x In re 7 şi 15 Octombrie are loc la Bucureşti conferinţa miniştrilor de aviaţie din Europa. Vor lua parte miniştrii de aviaţie din Anglia, Germania, Italia etc. D. maior Const. Argeşanu, comandantul flotilei locale de aviaţie, a fost detaşat pe lângă ministrul Germaniei d. von Gerhart.

x D. dr. Berbeciu, examinând serul anti-difteric cu care s'a făcut injecţie locatarilor din str. Săulescu 1, a constatat că serul era valabil până la 1 Octombrie cor.

Aşa dar îmbolnăvirea locatarilor se datoreşte numai constituţiei lor slabe.

x Pe ziua de 1 Octombrie, d. colonel Fotescu fiind înaintat la inspectoratul de aviaţie, d. maior Argeşanu a fost numit comandantul flotilei locale de aviaţie. D-sa şi-a luat ieri postul în primire.

x **Situaţia epidemiilor** la spitalul de Izolare e următoarea: scarlatină 88 cazuri, tuberculoză 11; febră tifoidă 13; erizipel 5; pelagră 3; difterie 3; malarie 6.

x Azi s'au mai declarat câte un caz de febră tiloidă în şoseaua Pscurari 46 şi cartierul c. f. r. Nicolina şi câte un caz scarlatină în str. Soficu 20, cartierul c. f. r. Nicolina şi str. Nicotina 41.

Piaţa financiară

Paris 2.—Piaţa devizelor a fost foarte fermă pe ziua de ieri.

Lira sterling s'a urcat la 100,25 franci; iar lira italiană la 129.

S'au produs urcări la toate acţiunile.

Fluxul de aur spre Paris, continuă. In ultima săptămână au mai fost aduse 22.000 kgr. aur.

x **Pentru copii lymfatici, anemici, scrofuloşi şi rachitici,** care nu pot lua untură de peşte simplă sau Iodoferată, se recomandă cu mult succes **Syropul Iodotanic, Dr. Rătianu** aprobat de Cons. Sanitar Superior. **Depozit**: Farmacia Dr. Rătianu Iaşi. 2

Noui ciocniri
chino-japoneze

Londra 2.—Ştiri din Mandciuria anunţă că, lângă Mukden, s'a produs o nouă ciocnire între chineji şi japoneji. Un atac al trupelor chineze a fost respins.

D. Mussolini
a devenit bunic

Roma 2. — Primul ministru d. Mussolini a devenit bunic.

Fiica sa mai mare, Eda, măritată cu d. Chiano (însărcinatul de afaceri al Italiei la Şangai), a dat naştere unui băeţel.

ORA 3

LEUL, VALUTĂ CĂUTATĂ

Bucureşti 2—Băncile noastre fac numai operaţiuni în lei. Aceste operaţiuni se referă la conturi libere, şi nu blocate.

In cercurile financiare se afirmă că leul stabilizat e astăzi o valută căutată pe piaţa mondială.

Criza bancară din Franţa

Paris 2 — Banca „Comptoir Lyon-Allemagne" a închis ghişeile, anunţând că această măsură este numai provizorie.

Specialitatea acestei bănci era vânzarea metalelor preţioase.

Ciocniri de stradă la Londra
între muncitori şi poliţie

Londra 2—Intre muncitori şi poliţie s'au produs grave ciocniri de stradă. 50.000 muncitori au vrut să organizeze o mare demonstraţie.

Dar au intervenit autorităţile şi s'a produs o încăerare. Mai mulţi muncitori au fost răniţi.

Poliţia a arestat numeroşi demonstranţi, printre care şi un deputat.

Dela 6000 metri, cu paraşuta
Succesul d-rei Brăescu

Bucureşti 2.— Astăzi dimineaţă d-ra **Brăescu s'a** lansat cu paraşuta dela 6000 metri înălţime. **Indrăzneaţa** încercare a reuşit de minune.

Paraşutista a coborât în bune condiţiuni **căzând** lângă comuna Slobozia. D-ra Brăescu a realizat **astfel un** record european.

S'a pregătit asasinarea lui Ismet-Paşa

Chişinău 2 — La Cahul au fost arestaţi doi oameni, **veniţi** din Pireu. In momentul arestării **unul din ei s'a sinucis.**

Asupra lor s'a găsit **un plan pentru asasinarea lui Ismet-Paşa**, primul ministru al Turciei.

Planul urma să fie aplicat la Bucureşti, cu prilejul **vizitei a**propiate a lui Ismet-Paşa în România.

DEZARMARE ŞI PACE
Dezbaterile de astăzi dela conferinţa interparlamentară

Bucureşti 2.— Azi dimineaţă au **continuat** desbaterile conferinţei interparlamentare.

Primul a luat cuvântul *d. Myazawa*, **delegatul Japoniei, care constată cu mult regret că până în prezent nu s'au realizat încă doleanţele popoarelor, privitoare la dezarmarea generală.**

Japonia va face tot **ce-i vasta în putinţă pentru triumful păcii.**

D. *Gustav Rosse* senator din Suedia **se asociază la părerea** delegatului Japoniei.

D. Stoianov, respinge acuzaţiile, ce s'au **adus Bulgariei, că** ar fi dorit un nou război. **Bulgaria e şi ea dornică de pace. Bulgaria înţelege să păstreze cele mai prieteneşti lagături cu România.**

In acelaş sens vorbeşte şi d. *Belzeviky*, **delegatul** Ungariei.

Ultimul ia cuvântul d. *Merlin*, **din partea** Franţei care deasemenea cere dezarmarea popoarelor: Cel puţin o dezarmare parţială.

DIVERSE

— De astăzi s'a oprit din nou accesul publicului la ministere.

— Azi dimineaţă a avut loc consfătuire la ministerul de comerţ. S'a discutat chestiunea ieftinirii zahărului.

— Din Londra se anunţă că s'a redactat decretul pentru dizolvarea parlamentului englez.

„CROITORIA PENTRU DOMNI"
din str. Ştefan cel Mare 10
(vis-a-vis de farmacia Polak)
Propr. I. PINCOVICI
Execută excelent *paltoane, costume*, etc.
Preţuri convenabile
După primacomandă veţi rămâne devotat client.

Tot Iaşul care asistă la SIDOLI la formidabila comedie muzicală
Nunta cu Bucluc
cu **Felix Bressart**
şi **Ossi Oswalda**
râde cu lacrimi
TIGRESA ROŞIE
cu Monte Blue, Lupe Velez şi Rin-Tin-Tin inteligentul patruped închee acest splendid program azi la SIDOLI

DOCTOR
Mendel Avram
— **Medic de spital** —
Consultă zilnic între 8—10 dimineaţa şi 3—7 p. m.
BOLI CHIRURGICALE, BOLI DE FEMEI, NAŞTERI, VENERICE
Iaşi, str. Costache Negri 15
Deasupra farmaciei Margulies)

România
Corpul Portăreilor Tribunalului Iaşi
PUBLICAŢIE No. 376
Anul 1931 Luna Sept. 18

Se publică spre cunoştinţa generală că conform adresei jud. ocol 1 Urb. **Iaşi** No. 42928 | 930 se va vinde prin **licitaţie** publică în ziua de 9 Octombrie 1931 ora 9 dim. averea mobilă sequestrată cu procesul verbal No. 3299 | 930 de la Dumitru Dobreanu la pretenţia d-lui **Naibert** Schvartz avere compusă din: **una** şifonieră furnierată mahon cu **2 uşi şi un** sertar **una** din uşi cu oglindă, **două** covoare de lână, ţesatura românească mărimea 3×1.20 mtr. de lână colorată.

Vânzarea se **va face în Iaşi strada** I. C. Brătianu No. 54 **(vechi)** domiciliul debitorului pe bani **gata şi în asistenţa** comisarului respectiv.

Şef Portărel, C. Guşă
Secretar, Munteanu

VINURI
T. şi D. Bădăreu
TARIF
(Litrul în sticla înfundată)

Alb	1930	14 lei
Alb Sup.	1930	18 „
Negru vârtos	1930	16 „
Riesling	1927	32 „
Grasă de Cotnari	1927	45 „
Bordeaux	1927	50 „
Riesling	1922	100 „
Cotnari	1922	130 „

NUMAI la Băcănia
Pincu Kahane Str. Cuza-Vodă
(vis-a-vis de Librăria Socec)

ANUL XXVII No. 7328

6 pagini — 3 lei

OPINIA

ZIAR POLITIC COTIDIAN

DUMINICA 4 OCTOMBRIE 1931

ABONAMENTE
Lei 1000

Fundațiunea „Regele Ferdinand I"
București
Str. Știrbei Vodă 3
(Adm. Dom. Coroanei)

...NU 37

BON DE PREMII
Seria I-a No. 6
Totalul premiilor gratuite oferite de Soc. „Asigurarea Românească", Inspectoratul Iași
Lei 150.000 numerar
(6 SERII A 25 CUPOANE)

ACTUALITĂȚI POLITICE

SUSPENDAREA
LIBERTĂȚILOR CONSTITUȚIONALE

Ficțiune legală — In regim de dictatură civilă

Când s'a sonstitu't guvernul Iorga, a izbucnit o pasionată discuție în jurul problemelor constituționale. Se vorbea despre primejduirea parlamentarismului, regim personal, îndepărtarea partidelor, intențiuni dictatoriale etc. etc.

S'a răspuns punct cu punct, de către noui potentați, că regimul constituțional va rămâne neștirbit, că parlamentarismul va fi respectat, că se va guverna în legalitate.

Și apoi a urmat cea mai tipică ficțiune constituțională, într'o guvernare de cumplit haos.

*

Un deputat social-democrat a declarat la București că trăim în regim de semi-dictatură.

Din nefericire, e ceva mai mult; e dictatură pur și simplu.

Guvernul procedează după cel mai desăvârșit bun plac, iar parlamentul e o închipuire; n'a făcut decât să înregistreze fidel mania legiferatorie a miniștrilor. S'au cheltuit (ca de obicei, la noi) bani degeaba cu „aleșii națiunii".

S'au modificat legi pe cale de decrete; se suspendă Constituția, interzicându-se întrunirile publice, confiscându-se ziare etc.

Ce înseamnă asta decât **dictatură ?**

Era de așteptat să ajungem aici, fiindcă dintru început carul statului, cu d-nii Iorga și Argetoianu pe capră, a fost cârmit pe drumuri rele.

Întreținerea școlilor

Se anunță intenția ca sumele pentru întreținerea școlilor să fie înscrise în bugetele comunelor și județelor. Nu știm încă lămurit dacă județele și comunele vor trebui să întreție școlile pe socoteala lor, sau dacă numai vor face serviciul de mânuire a fondurilor expediate de ministerul instrucției

In orce caz însă, e foarte sigur că instituțiunile locale vor fi împovărate cu obligațiuni bănești pentru învățământul public.

Și e îngrijorător a ști de unde se vor mai găsi bani și ce soartă va avea Școala deacum înainte !

Iar pe deasupra, mai există năravuri locale, — cum s'a văzut depildă cu risipa scandaloasă a „fondului cultural" aici la Iași,— năravuri care învederează că banii, atâția câți sunt, nu se duc macar unde trebue.

Dacă banii „culturali" curg la favoriți și profitori de meserie, ce vor mai da instituțiile locale pentru școala în lipsă și pentru arta în ruină ?

X.

IDEI ȘI FAPTE

O măsură birocratică,
ce poate fi totuși imitată

Un muncitor fără lucru e ajutat realmente numai atunci când i se oferă din nou posibilitatea de a munci. Orice altă soluție nu-i decât uo paliativ.

Ceva mai mult: câteodată ajutorarea în bani a masselor de șomeri — cum e cazul recent al Angiiei — e în măsură de a periclita mersul obișnuit al lucrurilor.

Pe de altă parte, însă, închipuiți-vă că pentru un moment (e cam lung momentul) comerțul și industria stagneaxă complect. Fabricele și uzinele stau închise. Ce să se facă sutele de mii de salariați ? Să fie lăsați să moară de foame ?

In nici un caz, se înțelege ! Teoriile's frumoase în [illegible]. E destul, însă, să auzi dela un copilaș nevinovat jalba sfâșietoare : „Mi-e foame !" — pentru ca să lești baltă toate doctrinele social-economice și să fie gata să implori mila celui mai nesățios cămătar.

Iată dece deci, — fiind în principiu împotriva operei pur filantropice a guvernelor—ne agățăm din când în când de cutare măsură, menită să ușureze penttu un timp oarecare, viața celor care șomează.

Pentru azi e de reținut de pildă, hotărârea guvernului din Varșovia relativ la sporirea tarifelor la căile ferate polone. De remarcat totuși o inovație, demnă de a fi imitată și pe meleagurile noastre.

In timp ce biletele pentru pasageri au fost scumpite numai *cu unu la sută* (și nu cu zece, douăzeci, cum se practică pe la noi) —suprataxe considerabile au fost întroduse pentru trenurile de marfă și de bagaje.

Și foarte just. Cine își permite luxul de a-și da lucrurile la bagaje, poate plăti și o supratxă ; cu atât mai mult că toate acestea biruri noui sunt destinate fondului pentru ajutorarea șomerilor.

Cât privește sporirea taxelor pentru mărfuri, s'a constatat de nenumărate ori că n'are a influența întru nimic prețul : taxe mari, taxe mici,—consumatorul e totdeauna jupuit și spoliat.

Rămâne acuma ca banii rezultați din aceste taxe să între *integral* în fondul pentru șomerii ; rămâne ca fondul acesta să fie întrebuințat pentru construcții de locuințe ieftene la orașe, de șosele, rețele de cale ferată etc., — pentru ca măsura guvernului polonez să poată fi recomandată călduros spre imitare și dregatorilor de aiurea. Și celor dela noi evident.,

L. L. BASARABEANU

Poate s'a schimbat ceva !..
D. Briand despre vizita sa la Berlin

Precum se știe, s'au pus mari speranțe în vizita d-lor Laval și Briand la Berlin. Se pare însă că totul s'a redus la o simplă manifestație de curtoazie și că în fond raporturile franco-germane, din punct de vedere economic și politic, n'au realizat vreun progres.

Această părere a fost oarecum întărită de o declarație a ministrului francez de externe. D. Briand, fiind întrebat despre efectul vizitei sale la Berlin, a răspuns ziarului „L'Intransigent" în mod laconic : „Poate s'a schimbat ceva ! Poate" !..

Această declarație a d-lui Briand n'a făcut impresie bună, știut fiind că d-sa nu răspunde sceptic decât în împrejurări când alții ar fi cu totul pesimiști.

INTRE ANGLIA ȘI INDIA

O ședință la „conferința mesei rotunde". In locurile de cinste (in mijloc): Mahatma Gandhi și ministrul englez Lord Sankey.

La prima ședință, Gandhi, precum am relatat, n'a scos un cuvânt, deoarece era ziua săptămânală când tace, conform unui vechiu obiceiu religios din India.

DIN TOATA LUMEA

O luptă în fundul mării.— Am relatat că echipe de scafandri se trudesc să scoată din Marea Nordului comorile de aur din vaporul „Egipt", care s'a scufundat în anul 1921. Lucrările se fac cu multă greutate și prezintă mari primejdii. In legătură cu acest fapt, se relatează următoarea întâmplare impresionantă :

Doi scafandri franceji se aflau aproape de fundul mării, unde, explorau epavele vaporului scufundat. La un moment dat, și-a făcut apariția un animal uriaș de apă, care a început să-i atace pe oameni. Namila marină era foarte puternică și avea numeroase tentacule. Intre cei doi scafandri și animalul grozav s'a încins o luptă aprigă. Tot norocul era că bestia n'a putut sparge îmbrăcămintea de metal a scafandrierilor.

In cele din urmă, oamenii, făcând uz de uneltele ce le aveau la îndemână, au reușit să alunge animalul. Dar după lupta din fundul apelor, scafandrii erau istoviți și au ieșit la suprafață. In locul lor însă, s'au dus alții. Goana după aur înfruntă chiar primejdia morții.

*

Recordul fotografiilor.—După cum relatează revista franceză „Bravo", recordul fotografiilor aparține Gretei Garbo și lui Charles Lindbergh. Celebra actriță este cea mai fotografiată femeie și nu mai puțin celebrul aviator american este cel mai fotografiat bărbat din lume.

Greta Garbo și Lindbergh au stat de câteva mii de ori în fața obiectivului. Ambii au împrăștiate în toate țările din lume peste cinci milioane fotografii. S'a făcut socoteala că numărul pozelor realizate până acum este atât de mare, încât în medie rezultă că Greta și Lindbergh s'au fotografiat cel puțin o dată pe zi. Explicația este că imaginile lor sunt cele mai căutate, fotografiile în cauză obținând pretutindeni un splendid succes comercial. Mai ales pozele Gretei Garbo se vând—vorb aceia —ca pâinea caldă !..

*

Un pachet macabru. — Un csz sinistru s'a petrecut la Chicago, faimosul oraș al bandiților americani. Zilele trecute a fost asasinat acolo fermierul John Westling, un om foarte bogat. Se știa că s'a produs crima, dar cadavrul n'a putut fi găsit.

După câteva zile poliția din Chicago a primit un pachet macabru. In pachet se aflau urechile, nasul, ochii și degetele celui asasinat, precum și un bilet cu următorul conținut : „Dacă ne veți urmări și nu ne veți da pace, veți păți și voi la fel".

Cazul dovedește sadismul extraordinar al bandiților din America. Aceștia recurg la cele mai grozave sălbătăcii pentru a intimida poliția. Și destul de des, chiar o intimidează...

*

O nuntă cu bucluc s'a înregistrat în orășelul Adelidda din Spania. Tânărul Vertimanto se logodise în urmă cu zece luni. Apoi a trebuit să plece și de atunci nu și-a mai văzut logodnica. Dar prin scrisori au fixat data căsătoriei pentru ziua reintoarcerii.

Abea revenit, tânărul s'a pregătit de cununie. La nuntă însă a avut o surpriză interesantă. In timpul unui dans, mireasa a alunecat și a căzut jos. Lovitura a fost puternică și fata... a avortat un prunc !

Bietul mire, când a văzut cum stau lucrurile, a renunțat imediat la nuntă și însurătoare. Și probabil era mulțumit că a aflat la timp ceiace mai târziu ar fi fost mult mai neplăcut !..

IN PAG. 6-a
ULTIMA ORA

Dela ospiciu în scaunul electric
Un caz interesant în America

In anul 1921, locuitorul Benjamin W. Davis din Savannah (America) a comis o crimă. Justiția l-a condamnat la moarte, dar medicii stabiind că acuzatul e dement, el a fost internat într'un ospiciu.

Timp de zece ani, Davis a fost supus unui tratament serios. Și de curînd și-a recăpătat luciditatea. Medicii susțin că e complect sănătos. Omul s'a vindecat, dar a intervenit acum ceva mai grozav.

Conform legii americane, se va aplica acum pedeapsa pentru crimă. Davis va fi executat pe scaunul electric, în ziua de 23 Octombre. Dacă ar fi știut, probabil că ar fi simulat nebunia mai departe, pentru a rămînea în viață !...

America și Europa
depind în prezent de situația Angliei și Germaniei

Albert Wiggin, președintele Băncii Internaționale din Basel, a făcut o declarație senzațională. El a aratat că bancherii lumii adecă Statele-Unite și Franța, se află în mânile Germaniei și Angliei. O ameliorare nu se poate spera decât în comun.

America și Europa se vor îndrepta numai atunci când vor funcționa bine și aparatele administrative din Anglia și Germania. Or aceste țări nu-și pot îmbunătăți situația decât în cazul când vor fi ajutate de restul lumii, și în special de Franța și Statele-Unite.

In modul acesta, sau toate statele vor să trăească împreună, sau vor muri economicește cu toatele. Orce ambițiuni sânt astăzi de prisos și orce întârziere înseamnă o agravare.

Din declarația marelui financiar, rezultă deci că Franța și America vor trebui să cedeze, pentru binele întregii omeniri. In caz contrar, viitorul se conturează în cele mai negre perspective.

„OPINIA"
LITERARA ȘI ARTISTICĂ

Vorbe...

Ghicitoare politică

Căsnicia, cum se știe,
S'a făcut cu mare nuntă,
Dar ca'n orce căsnicie,
A sfârșit prin sfadă cruntă.

Tot ce soțului nu-i place,
Dânsa zice că e dulce.
Când nevasta vrea să joace,
Vrea bărbatul să se culce.

Sfada nimeni n'o mai stânge.
Ei se ceartă 'n orce clipă.
Când el râde, dânsa plânge ;
Când ea doarme, dânsul țipă.

Iac' așa îi știe satul,
In tot ceasul, în tot anu'...

Explicație

D. Iorga e bărbatul
Și nevasta — Argetoianu !

I. b.

...și fapte

Hugo și pacea lumii

Din Paris se anunță că s'a comis un furt la muzeul Victor Hugo. Printre alte obiecte, s'a furat și un manuscris, care prezintă un deosebit interes și pentru epoca actuală.

E vorba de o hârtie, care a fost găsită pe masa din camera unde a murit poetul. Pe hârtie, Victor Hugo a scris, cu câteva zile înainte de moarte, următoarele cuvinte profetice :

„Eu fac parte dintr'un partid, care încă nu există, din partidul revoluției și al civilizației. Acest partid va lua ființă abea în secolul 20, pentru a realiza Statele-Unite ale Europei și pacea eternă pe pământ".

Deocamdată însă, profeția lui Hugo se mai află încă în fază de proect.

Bernard Shaw și cafeaua

Bernard Shaw are o pasiune deosebită pentru cafeaua turcească. Această băutură este încheierea absolut necesară a fiecărei mese. Dar medicii, având în vedere starea sănătății lui Shaw, i-au interzis cafeaua. Cu toate acestea însă, scriitorul n'a putut renunța la această pasiune.

Intr'o zi, un medic i-a zis d-nei Shaw :

— V'am spus ; nu trebuie să dați soțului d-vs cafea neagră, fiindcă aceasta îl enervează.

— Dimpotrivă—răspunse soția celebrului scriitor ; bărbatul meu se enervează, atunci, când nu-i dau cafea...

O piesă în 35 acte

Teatrul „Exceisior" din New-York a realizat un adevărat record de montare rapidă. La acel teatru s'a reprezintat o piesă în 35 acte. Fiecare act nu dura decît cinci minute, iar spectacolul în total a ținut trei ore și un sfert.

Decorurile se schimbau cu o viteză surprinzătoare.

Ziarele afirmă că a fost mai mult un spectacol de teatru-cinematograf. Dealtfel acesta este genul spre care evoluează teatrul contimporan.

La școală

— Spune-mi, daca tătăl tău economisește câte 1000 lei în fiecare lună, ce are într'un an de zile ?

Elevul, prompt și sigur :

— O blană pentru mămica...

Bibliografie

„Revista generală de poliție, administrație, finanțe, industrie și comerț" (Nr. 44), a apărut cu interesant material de specialitate. Colaborează d-nii Const. Bacalbașa, V. Stâncă, Tomescu-Baciu, A. V. Jurist, Mateiaș Alexandrescu, N. Dumitraș și alții.

Menționăm îndeosebi articolele cunoscutului publicist ieșan d. *G. G. Maxim* (un studiu despre problema recidivei și o schiță amuzantă intitulată „Omenia și beția"). Revista cuprinde 16 pagini mari, cu ilustrațiuni.

*

A apărut broșura „Mintea unui om" (o istorioară despre criza unei țări și un remediu posibil ?) de I. Șoma, șofeur. Un exemplar în 16 pagini, 10 lei.

Reportagii locale

Situația la Universitatea din Iași
Suprimarea burselor. — Căminurile și cantinele amenințate.—Activitatea la facultatea de drept. — Comunicările d-lui decan P. Dragomirescu.

Ieri am întâlnit pe d. prof. P. Dragomirescu, decanul facultății de drept și prorectorul Universității, căruia i-am solicitat câteva relații cu privire la situația financiară a Universității ieșene.

Iată ce ne-a declarat d. prof. Dragomirescu.

Reduceri bugetare

„Anul acesta situația materială a Universității noastre este cu desăvârșire alta ca în anii precedenți.

Pe deoparte s'au făcut reduceri bugetare, iar pe de alta s'a micșorat numărul burselor, care după cum se știe, dela 190, au fost reduse la 10 pentru toată Universitatea.

Ministerul a promis noui fonduri pentru burse, dar până acum această promisiune nu e'a transformat în fapt.

Deaceia—cootinuă distinsul profesor,—Universitatea a decis să vie în ajutorul studenților novoiași, potrivit hotărârei Senatului, în măsura sumelor disponibile până la noul buget.

La facultatea de drept

Cu privire la facultatea de drept, d. prof. Dragomirescu, ne-a declarat că în cursul lunei Octombrie va fi convocat consiliul facultății, pentru fixarea programului cursurilor, care vor începe la 1 Noembrie.

La facultatea de drept, examenele se vor trece tot parțial — după vechiul sistem, iar nicidecum în bloc, cum se anunță la alte facultați,

*

Situația facultății de drept se poate vedea precum urmează, din darea de seamă făcută de d. prof. Dragomirescu.

In anul școlar 1928—1929, s'au înscris în facultate 415 studenți ; în anul școlar 1929—1930 au fost 509 studenți ; iar în anul școlar 1930 — 1931 s'au înscris 643 studenți.

Biblioteca facultății a fost considerabil mărită, cumpărându-se cărți în valoare de 385.000 lei.

Anul acesta biblioteca a fost complectată cu aproape 1000 volume și circa 300 teze de doctorat din Franța.

Biblioteca numără astfel circa 7000 volume ; 1505 teze și numeroase reviste străine și românești.

*

Deși facultatea n'are fonduri de ajutorare, totuși printr'o chibzuită administrare a putut da ajutorare în sumă de 18.000 lei pentru studenții nevoiași și a putut plăt jumătate din salarul celor patru asistenți care n'au fost trecuți în bugetul acestui an.

*

Intrucât revista Universității, care apărea până acum, n'a putut fi scoasă, anul acesta va apărea un buletin, în care se vor publica cursurile profesorilor, programul, mișcarea în Universitate, etc.

Situația căminurilor și cantinelor

Cu privire la situația cantinelor și căminurilor studențești din localitate, — câțiva distinși profesori dela Universitatea noastră, ne-au relatat următoarele : căminurile și cantinele, ar mai putea funcționa până la 1 Ianuarie, din fondurile vechiului buget.

Dela acea dată, nu se mai știe care va fi soarta acestor instituțiuni.

La început, când au fost înființate, căminurile și cantinele aveau un fond de 8 milioane lei. Reducerile au început sub ministeriatul d-lui Costăchescu, care a scăzut treptat din fondurile căminurilor, până când s'a ajuns la suma de 4 milioane lei.

Acum d prof. Iorga, a redus fondul la 3 milioane lei. Ori, cu această sumă căminurile și cantinele nu pot ființa mai departe ; *deci urmează să fie închise.*

Ministerul însă a propus ca aceste instituțiuni să fie întreținute de prefecturile respective.

De exemplu :

Jud. Fălciu, are 25 sau 30 studenți în căminnuri. Ar urma ca prefectura de Fălciu să plătească întreținerea acestor studenți.

Și așa mai departe.

Această situație însă n'ar fi posibilă, întrucât județele sunt și ele sărace ministerul cerându-le să facă noui reduceri bugetare.

Urmează deci ca în cazul când nu s'ar acorda noui fonduri, căminurile și cantinele siudenților din Iași, să se închidă pe ziua de 1 Ianuar 1932.

C. VLAD

La „Fulgerul din București"

Fabrică de Boiangerie și spălătorie chimică
Centrala strada Dragoș 25

Birouri : str. Cuza Vodă No. 25 — str. Lăpușneanu No. 15

Aduce la cunoștința onor. sale clientele că a redus la **5 LEI prețul spalatului gulerilor.** Deasemenea **face reduceri** simțitoare la **curățat și vopsit** : Rochii, Mantouri, pardesie, trench-coaturi, paltoane, **mantile de pluș, etc.** Onorata clientelă este rugată a ne acorda **aceiași încredere ca și în trecut** fiind asigurată de promptitudinea și conștiinciozitatea noastră în executarea lucrărilor, care **întrec orice executări similare. Tot** odată facem cunoscut că am **deschis** o secțiune specială pentru : ***curățitul, vopsitul și transformatul pălăriilor bărbătești,*** după cele mai noi metode din străinătate, cu ***prețurile cele mai reduse. Desfidem orice concurență.***

Rugăm onor. clientelă a ne vizita spre convingere.

Parcele! Parcele!

Cu 15 mii lei puteți deveni **proprietarul** unui teren pentru **construcție și gospodărie, de 1000 m. p. la** bariera Păcurari pe **locul** zis „La Sitaru". **Teren sănătos, la 3 minute de** tramvai **și** Doamna Cozma.

Apă, **lumină, piață, școală în apropiere.**

Se **vinde** orice **suprafață cu 15 și 25 lei** metrul pătrat, începând de la 500 metrii. Plata și în rate. Pentruplanul de parcelare și informațiuni

A se adresa între 7-9 seara **d-lui** Ing. Schleier, Elena Doamna 2

INSTITUTUL DE
Radiologie și Electrotherapie
DR. N. DABIJA
Asistent Universitar
Medic radiolog **al** Clinicei Medicale
Boli interne și Radiologie
Diagnostic **și tratament cu**
RAZE X
Radioscopie, radiografie, radiotherapie superficială și profundă
Electrotherapie : diathermie, **ultraviolete, băi de lumină,** galvanizare etc.
Consult. 8—10 și 5—8
Iași—Strada Sft. Atanase 4

Eftin și Bun
găsiți la tapițeria Modernă

Lei 250 somieră de pat
Lei 350 divan fără ladă
Lei 550 dormeză fără ladă
Lei 750 dormeză cu ladă
Lei 950 divan cu ladă modern
Lei 1450 canapea lustruită cu oglindă

Toate acestea sunt foarte bine lucrate; cercați și vă veți convinge. Ambalez mobile, aranjez perdele. Chemat prin c. p. vin la onor client pentru orice comandă sau reparații. **GH. GHERSON**
Str. Sf. Lazăr 19 vis-a-vis de Fabrica de Oglinzi, lîngă Plevna

Nu cumpărați până nu vizitați
MAGAZINUL DE MANUFACTURĂ **„ATLAS"**
Bernard Kaufman S. A.
Iași, Strada Ștefan cel Mare No. 1
Sucursala magazinelor de engros București și Iași
fiind asortat cu ultimele noutăți de sezon, stofe, catifele, imprimate, moltoane, barcheturi, pânzeturi, linoleum toate lățimile etc. Toate articolele se vând cu prețul de engros.
Crepe de Chine se vinde cu prețul fabricei

Tribunalul **jud.** Iași S. 3-a
Publicație de Vânzare No. 7926 din 1 Octombrie 1931

Tribunalul Iași secția 3-a prin jurnalul din 23 **Septembrie** 1931 a **autorizat** Corpul Portăreilor Trib. **Iași, să efectueze** din nou, toate **formele de vânzare,** prin licitație **publică a averei mobile** proprietatea **falitului** Marcel Rosner dom. **în Iași str.** I. C. **Brătianu** No. 155 **compusă** din portofoliu evaluat de d. **jude Sindic la suma de** 98,500 lei **mărfuri și mobilier de prăvălie evaluate de expert la suma de** 1.692.965 lei.

Se încunoștiințează că vânzarea și adjudecarea acestei averi vor avea loc în ziua de 6 Octombrie **1931 ora** 13 **pentru** portofoliu, **în Camera Sindicatului Falimentelor Trib. Iași iar la ora 14 jum. pentru cealaltă** avere la **fața** locului **din Iași str.** Zugrav No. **43** începându-se licitația publică dela **sumele evaluărilor sus menționate cu facultatea d-lui jude Sindic de a o începe și dela o sumă mai mică, sub** rezerva omologărei tribunalului. Dosar No. 54/931.

Președinte, M. Eșianu
Portărel, V. Stănescu

Tribunalul Jud. Iași S. 3-a
PUBLICAȚIE DE VÂNZARE No. 7637 din 23 Sept. 1931

Tribunalul Iași sect. 3 prin jurnalul din 18 Septembrie 1931, a autorizat corpul portăreilor Trib. Iași, să efectueze din nou toate formele de vânzare prin licitație publică a porțiunei indivize de o treime din imobile situate în Iași str. Crucei No. 8, 10, 12, și 12 bis proprietatea falitului Șloim Feinsilber, domiciliat în imobilele urmărite a căror situație conform raportului de expertiză dela dosar, se constată că se compune dintr'un teren de aproximativ 2000 m.p) și anume . Primul dela No. 8 este nou din cărămidă pe temelie de piatră, acoperit cu tablă cu 2 odăi, bucătărie, antret de scânduri, o șură de bârne și o fântână cu colac. Alipit de acesta imobilul No. 10 aceiaș construcție, are 2 apartamente de câte o cameră și o bucătărie și lipit de el, o șură veche de scânduri acoperită cu draniță și o pivniță din piatră și cărămidă. Imobilul No, 12 aceiaș construcție, are 3 camere, bucătărie, coridor și șură din scânduri. Imobilul No. 12 bis construcție nouă are 2 camere în care e instalat atelierul de tipografie. Porțiunea indiviză de 1 | 3 din aceste imobile, proprietatea falitului, expertul o evaluează la suma de lei 216.666 lei și se vinde în contul adjudecatarului Iacob Horn, din Iași, str. C. Negri 69.

Se încunoștiințează că vânzarea și adjudecarea acestei porțiuni indivize de 1 | 3 din imobilele sus menționate vor avea loc în pretoriul tribunalului Iași secția 3 în ziua de 6 Noembrie 1931 ora 13 începându-se licitația publică de la suma de 222.000 lei cu care fusese adjudecat asupra lui I. Horn.

Dosar No. 13 | 925
Președinte, s. v. M. Eșianu
Portărel, V. Stănescu

x **La Vaslui** ziarul „Opinia" se află de vânzare la Librăria „Grosswald" până la ora 12 noaptea.

România
Corpul Portărelor Tribunalului Iași
PUBLICAȚIE No. 402
din 2 Octombrie 1931

Se publică spre cunoștința generală că conform adresei Tribunalului Iași, secția III-a, Nr. 20553 din 2 Octombrie 1931, se va vinde prin licitație publică în ziua de 8 Octombrie 1931, ora 10 a.m. averea sechestrată cu procesul verbal Nr. 3762 | 931, dela debitorii Domnica și Teodor Dolniceanu din Comuna Șipote satul Hălceni județul Iași, la pretenția d-lui Paul Spirescu specificat astfel :

Recolta viei depe un hectar și jumătate pământ, vie. din țarina satului Hălceni ; iar averea mobilă sechestrată cu procesul verbal No. 3171 | 931, tot dela acei debitori se va vinde în ziua de 22 Octombrie 1931, ore 10 a.m. avere compusă din : două arme vânătoare, cu două țevi una foc central și una capsă, trei covoare scoarțe diverse culori lungime trei metri și un metru lățime, două lăvicere doi metri lungime pe 60 lățime, cinci lăvicere de cânepă, două bucăți macat, trei metri, un lăicer de doi metri, un cufăr de lemn cu tablă pe margină un cufăr mic acoperit cu tablă, două canapele cu spatare îmbracată cu iută roșie, dnuăzeci vase stejar goale, parte cu fund parte fără, capacitate 400 până la 1200 litri, una cadă cu seânduri servind drept sdrobitoare de struguri, opt putini de lemn stejar diferite mărimi, două balerci stejar, una cadă de alamă pentru rachiu, capacitate una sută litri complect, patru zăcători 800—1200 capacitate, un butoi de zine 200 litri capacitate, un decimal cu greutățile lui complecte, un docar cu patru roți osiile de fier cu două felinare de aramă în bună stare, una șișcomiță în bună stare, o jumătate metru cub scânduri noi, două glugi stuh, patru care ovăz, verde, patru care fân, doi cai suri, etate 5—7 ani, două vaci cu lapte, douăzeci și două bucăți căpriori, de lemn, 4 | 6 | 6, 36 stupi cu albine, una purcică, trei covoare colorate lungime cinci metri și unu lățime.

Vânzarea se va face la domiciliul debitorilor pe bani gata și în asistența notarului respectiv.

Șef Portărel, Mihail Elaș
Secretar, C. Busuioc

Cereți pudra
JARDIN SECRET
cu un flacon de parfum, *gratis*
Depozit
Parfumeria „VENUS"
IAȘI

DOCTORUL
R. DAMSKER
str. Ghica-Vodă No. 44-46
consultă zilnic
MEDICINA INTERNA
SIFILIS și
GENITO-URINARE
ntre orele 8-11 a. m. și 3-7 p. m.
Diathermie si băi de lumină

A apărut
catalogul nostru general de vițe și pomi, pe care'l trimitem la cerere gratuit.
Pepinierele ȘTIRBEY-BUFTEA
Reprezentanța Generală
Strada Banului 2, București

I. Gr. Voroneanu Inginer Insp. Silvic, anunță : rudelor, prietenilor și cunoscuților, parastasul de 40 zile a scumpei și neuitatei sale soții
Cherica I. Voroneanu
decedată în seara de 30 August.
Serviciul religios se va oficia în ziua de 8 Octombrie Joi, orele 9 dimineață în biserica 40 de Sfinți Iași.

Luați chiar astăzi bilete la spectacolul
Mali Picon
ce are loc la **SIDOLI**
Joi seara 15 Octombrie ora 9 jum. precis. Numai un singur spectacol

DOCTOR
SOLO SCHREIFEL
BOLI INTERNE
Boli de piele venero-sifilis
Raze Ultra-violete
Diathermie, Microscopie
Analize de sânge
Consultă zilnic între orele 9—11 și 3—8[30] seara
str. Anastasie Panu No. 58
vis-a-vis de Palatul Administrativ

Jean Grünberg
oferă trăsuri
Cu un cal cu Lei 70
Cu doi cai „ „ 130
pentru înmormântări evreești
str. I. C. Brătianu 147

INFORMAȚIUNI

x Exportul fructelor.— La camera de agricultură a venit azi o adresă prin care aduce la cunoștință că asociațiunea exportatorilor de fructe de pe lângă institutul național de export, n'are nici un monopal asupra exportului de fructe.

Orice pomicultor e liber de a exporta fructele, trebuind numai să se conformeze regulamentului pentru export.

x Magazinul **Al. Olivenbaum & fiu** str. Cuza-Vodă 50 a pus în vânzare un mare transport de **blănuri** cu prețuri extrem de convenabile.

Onor clientela se poate convinge prin vizitarea magazinului.

x Ciorapi de lână, mănuși, batiste, gulere, cravate cu prețuri reduse la **Mag. „Doamna".**

x Procesul literar „Cazul Maurizius", organizat de societatea culturală „Umanitatea", va avea loc în mod irevocabil în ziua de Duminică 4 Octombrie ore e 3 p. m. precis, în sala „Cultura".

Juriul se compune din d-nii avocați : Alfons Herovanu, Neuman Iosef, B. Chelpner, C. Schreiber, C. Coman și dr. Isac Avram.

x **Blănuri** veritabile ca : astrahan pentru mantouri, lutru, vidre, bizam, petit-gris, vison, biber, nutria, etc., toate de calitate superioară la marele magazin Kunovici str. Ștefan cel Mare.

x Cu ocazia mutărei magazinul **„La Luca" Frații Horovitz,** str. Ștefan cel Mare, mare desfacere de tricotage și ciorapi.

x La *Lazăr Iosef* au sosit ultimele noutăți în **coliere,** cu *prețuri moderate.*

x **BLĂNURI** fine, veritabile importate direct dela sursă, la marele magazin de blănuri **„Kunovici"** str. Ștefan cel Mare.

Propunerile Iașului
pentru reorganizarea camerelor de comerț

Ministerul a cerut camerelor de comerț și industrie să-și fixeze atitudinile față de modificarea legii acestor instituțiuni. Camera de comerț din Iași a propus :

Să se garanteze o deplină autonomie. Să se înființeze camere pe regiuni, cu secțiuni numai în centrele necesare. Să se ceară avizul în chestia legilor economice, iar senatorii camerelor să intre în comisiunile legislative. Să se creeze camere arbitrale, pentru a ușura rezolvirea diferendelor comerciale. Să se acorde dreptul de a aplica sancțiuni negustorilor incorecți. Să se fixeze prin lege un număr de membrii în consiliul de administrație, pentru a asigura o continuitate în gospodărie. Delegați ai camerei de comerț să intre în consiliile comunale și județene.

Aceste propuneri au fost comunicate ministerului de record.

Em. Mihăileanu

Fraude la Vaslui
Un agent fisal arestat

Vaslui 3 — La Administrația financiară locală se cercetează de câteva zile o serie de denunțuri.

Mai mulți agenți fiscali sânt acuzați de fraude mari.

In prezent se controlează cu asiduitate gestiunea agentului fiscal dela Deleni. unde s'au descoperit mai multe nereguli.

Agentul Grig. Hristache a fost arestat.

Enervare și mizerie
în populația din Ungaria

Budapesta 3.— Ziarul socialist „Népszava" scrie că este nevoie neaparat de o schimbare de regim care să refacă situația Țării, să ajute poporul ajuns în mizerie, să pună capăt suferințelor — căci altfel va surveni catastrofa.

„Cauza care a determinat situația de azi, rezidă în regimul lui Bethlen.

Guvernul Karolyi s'a angajat să ducă mai departe, sistemul de a guverna al celor ce au plecat dela cârmă ; și moștenitor al principiilor de a face o politică de mână tare, guvernul crede nestrămutat în convingerile sale că numai forța este aceia cu ajutorul căreia se poate înabuși amarul și enervările produse din cauza mizeriei".

Spectacolele zilei
Unde mergem astăzi?..
3 Octombrie

Teatrul Național. — *Import-Export,* comedie în 3 acte de *Kuri-Bois.*

Teatrul Cinema Sidoli. — *Nunta cu bucluc* cu Felix Bressart, Ossi Oswalda, Elga Brink și Harry Liedtke. Al doilea film : *Tigresa roșie* cu Lupe Velez, Monte Blue și cânele Rin-Tin-Tin.

Cinema Trianon — *Flagrant delict* cu Lilian Harvey și Willy Fritsch. Al doilea film : *Cântecul Munților.* Jurnal sonor Paramount și o complectare.

Cinema Elysée. — *Madona străzii,* cu Dolores Costello și Monte Blue. Al doilea film : *Kean* cu Alexander Moissi.

Cinema Gheltzer.—*Fetița priceputâ* cu Coleen Moore. Al doilea film : *Jiskor* (film evreesc) cu Woil Goldfaden. Al treilea film : *Ceasul primejdios* cu *Eddy Polio.* Complectare : Cântecul depe Wolga.

Uzina de Electricitate.— Reprezentațiile circului *Royal.* Numere de atracție. Lupte greco-romane.

Berăria Luther (Piața Unirei) Renumitul Jaz Hubertiny. Bufet copios cu cele mai delicioase mâncăruri calde și reci. Supeuri speciale : Bere și vinuri din pivnițele *Luther".* Seara dancing în ritmul jazului „Hubertiny".

x *Un conflict între medici.* — Autoritățile locale cercetează un conflict între doi medici.

Unul din ei, medic căpitan, acuză pe celălalt că i-ar fi protestat pe nedrept o poliță de 10.000 lei, dată ca garanție.

Poliță a fost dată, spre a servi ca despăgubire, numai în cazul când medicul căpitan ar strica vreo piesă la un aparat de radiografie.

Deși n'a cauzat nicio stricăciune, căpitanul s'a trezit totuș cu poliță protestată.

x D. Gr. Botez șeful Siguranței judiciare, cercetează reclamația femeei Itic Hana din Str. Pantelimon.

Femeia arată că, ținând în gazdă pe fata Surica Leibovici, de 18 ani, acesta i-ar fi furat 6000 lei și apoi a plecat la București.

201 fete ademenite de un inochentist
Isprăvile excrocilor religioși din Basarabia

Chișinău 3.—Am relatat arestarea periculosului propagandist inochentist Nicolae Boghiu din Orhei.

Afacerea a venit în cercetarea Parchetului, stabilindu-se o serie de fapte senzaționale în sarcina inochentistului Boghin.

Aceștia, împreună cu alți doi indivizi, cutreerau orașele din Basarabia, ademenind numeroase fete tinere, pe cari apoi le aduceau în „templul" din Orhei.

S'a stabilit că în acest „templu" se petreceau scene de desfrâu și orgii neinchipuite.

Până acum, Nicolae Boghiu a ademenit 200 fete, iar ultima a 201-a, este o tânără domnișoară, originară din Orhei.

Ea a fost ademenită de o altă fată, amanta lui Boghiu, și dusă în „templu", unde a fost răpită.

Dar cu ultima ademenire s'au terminat și aventurile inochentistului Boghiu.

Parchetul de Orhei l-a diferit instrucției cu concluzii de arestare. *I. Sch.*

Doi agenți și șase elevi arestați
subt învinuirea de propagandă sovietică
O luptă cu focuri de armă între jandarmi și comuniști

Chișinău 3 —Autoritățile locale au fost înștiințate că în com. Purcar din jud. Cetatea Albă, au fost arestați doi indivizi, agenți sovietici, în următoarele împrejurări :

La postul de jandarmi din suszisa comună, s'a primit zilele trecute un denunț, prin care se relata că în Purcar există un nucleu comunist, care face propagandă pentru regimul sovietic din Rusia.

Jandarmii s'au dus imediat la locul indicat în denunț. Dar acolo au fost întâmpinați cu focuri de revolver. Atunci s'a încins o adevărată luptă între jandarmi și comuniști. In cele din urmă cei doi agenți sovietici au fost arestați.

*

In legătură cu cele relatate mai sus, jandarmii continuând ancheta, au reușit să aresteze șase elevi dela școala de agricultura din Purcari, care deasemenea sunt bănuiți ca agenți ai Sovietelor, fiind și complici cu primii doi arestați.

Ancheta continuă.

Corresp.

INFORMAȚIUNI

x **O pruncucidere sălbatecă** se cercetează la Parchetul de Tecuci.

Proprietarul Mihai Crăciun s'a prezintat Parchetului, arătând că în via lui dela marginea orașului se găsește îngropat un copil nou născut. Reprezintanții Parchetului și ai poliției s'au deplasat imediat și la locul indicat, au găsit într'adevăr cadavrul mutilat al unui copil.

Exista numai partea inferioară a trupului.

Capul mâinele și pieptul lipseau.

S'a ordonat o anchetă.

x D. general Daschievici a fost numit prefect al jud. Cernăuți.

x D. Omer Popovici, deputat, a plecat aseară la București și va căuta azi să vadă pe d. Argetoianu, spre a obține acordarea unei sumi mai mari municipiului Iași, pentru ajutorarea sărăcimii în cursul iernii.

Numai de nu s'ar împărți banii în scopuri... culturale !..

x Tribunalul comercial local a declarat în faliment, la cererea fabricei „Putna", pe cunoscutul comerciant Abovici din localitate.

x In urma unui denunț, Siguranța de Botoșani a operat câteva arestări printre comuniști.

Au fost deferiți Parchetului 15 tineri muncitori.

Parchetul a oprit numai pe Eli Axelrad, Carol Echerbach, Sloim Rozenfeld și David Schor. Judele instructor le-a emis mandate de arestare. Aceste mandate venind spre judecare în fața tribunalului, ele au fost infirmate.

x **O reintegrare** — Se știe că d. N. Vântu, șeful cancelariei Mitropoliei Moldovei, a fost pus în disponibilitate, pentru economii. Dar în acelaș timp s'a reînființat postul de director-secretar eparhial și s'a numit alt titular.

D. Neculae Vântu, s'a adresat contenciosului administrativ al Curții de apel. Și Curtea a anulat actul prin care d. N. Vântu fusese pus în disponibilitate și s'a ordonat să fie reintegrat în toate drepturile sale.

x Liberalii duciști își vor inaugura noul club din piața Unirei, printr'o adunare amicală, ce va avea loc Joi seara.

x Printre candidatele reușite la bacalaureat, au apărut ieri greșit numele Janeta Horiu, în loc de Janeta Horn și Calitre Claudia, în loc de Calistru Claudia.

x D. inginer Zarifopol și-a pus în gând să dea gărilor un aspect mai frumos. Astfel, pe lângă că a amenajat sala de recepție din stația Iași, înzestrând-o cu mobilier nou, cearcă cu succes a face același lucru și pentru alte gări.

A reușit să mobileze o sală mai deosebită la Dorohoi și ieri una la Buhăești.

Și distinsul inginer va continua.

x In str. Trancu 17, a încetat din viață bogătașul N. Trayan. El lasă o avere importantă, dar nu se știe cine are dreptul la succesiune.

Defunctul era originar din Macedonia.

Poliția a început o anchetă pentru a găsi... un moștenitor.

x *Controlul la brutării.* — Serviciul de agricultură din localitate a decis înființarea de registre de inspecție la toate brutăriile, atât din județ cât și din localitate, — în care delegații ministerului de agricultură imputerniciți de a controla aplicarea legei de valorificare a cerealelor, vor nota cele constatate la inspecție.

x Parchetul a eliberat ieri pe femeia Ileana Agapie din satul Covasna, acuzată că și-a ucis copilul nou născut, prin asfixiere, băgându-l într'un cufăr.

Parchetul a cerut instrucției să cerceteze afacerea spre a stabili dacă femeia și-a ucis copilul cu voință, sau din neglijență.

x Cercul didactic Iași, convoacă pentru mâne Duminecă 4 Oct. orele 10 dim. la o mare întrunire pe membrii corpului didactic de toate categoriile.

Intre alte chestiuni la ordinea zilei : fixarea atitudinei în chestia cazului Forțu și chestia salarizării (curba de sacrificiu).

Intrunirea va avea loc în saloanele cercului didactic din str. Lăpușneanu.

x Contopirea unor legiuni de jandarmi. — In urmă cu câtva timp, ministerul de interne și inspectoratul general al jandarmeriei, au decis ca legiunea de jandarmi-cadre, de la inspectoratul 6 din localitate, să se contopească cu legiunea de jandarmi rurali din Iași.

Această legiune are sediul la inspectoratul 6 jandarmi, din strada Zlataust și este condusă de 3 căpitani, anume : d. căp. Hasu din Ardeal, d. căp. Alexandrescu, comandantul vechei legiuni și d. căp. Istrate din Tecuci.

Cu prilejul acestei contopiri, se vor produce și câteva mutări din legiune.

Delegația permanentă a Municipiului

Delegația permanentă a Consiliului Municipal a luat în discuție cererea Comitetului de Conducere a Căminului Erato-Văsescu de-a se înlocui direcțiunea.

Delegația luând în considerare motivele a admis, cu condițiunea ca actuala directoare d-ra Scolat să fie avertizată din timp.

— S'a hotărât accelerea lucrărilor de amenajare a terenului Trianon și repararea străzilor Eternitatea și Carol — precum și refacerea Halei.

— A fost pedepsit disciplinar pentru insubordonare față de superior, funcționarul Roșescu dela Ape, cu perderea salariului pe cinci zile și suspendarea din serviciu pe același timp.

— In vederea organizării Asistenței Sociale la Municipiul Iași, s'a hotărât formarea următoarelor comisiuni pe circumscripții care să procedeze imediat la catagrafia și triarea sărăcilor.

Circumscripția I părintele Vasilovschi și d-na Poni !

Circumscripția III și a IV d-na Grosvald, d-nii Colcea și dr. Früling

Circumscripția II și a V d-nele Elena Gniulea, Alexandrina Praja, d-nul Gherner și d nul Bejenariu.

O minune a teşnicii moderne

In portul Sydney (Australia) s'a construit un pod uriaş, de o remarcabilă frumuseţe. Podul (în clişeu) e atât de artistic lucrat, încât e socotit ca o minune a tehnicii moderne.

SPOVEDANIA UNUI DASCĂL

Şcoala dinainte de război şi şcoala de astăzi.— Trei perioade şcolare.— Observaţii interesante

De pe tronul impărăţiei mele, **impărăţia copiilor dela 7—14 ani, iată-mă-s** duurrrr ll.... la vale, după 35 ani de stăpânire neclintită şi nestingherită de nimeni.

Şi dacă m'ar întreba cineva: „Nu-ţi pare rău"? I-aş răspunde pe nerăsuflate: „Nu".

Nu-ţi pare bine?

— Nu.

Şi'n adevăr, nu-mi pare *nici bine, nici rău.*

Cum să-ţi pară bine, când ai ajuns o cioarsă, care nu-i bună de nimic —? M'aş prinde că nici de salutat, n'o să mă mai salute supuşii din foasta mea împărăţie — c'aşa-i recunoştinţa — o floare ofilită.

Nu-mi pare bine, pentru că nu dă nimeni nici 5 bani pe mine.

Să-mi pară rău?

— Mi-ar părea rău, dacă supuşii de azi s'ar putea compara cu cei dinainte de 1916. Iată de ce:

Am intrat în învăţământ, când populaţia şcolară — cea de la ţară — avea groază de carte, de şcoală. Şcoala era o pacoste pe capul ţaranului. Mi-aduc aminte că în prima lună de clas în 1896, un părinte, răzbit de amenzi mi-aduce un vlăjgan de băiat, îl izbeşte în mijlocul clasei şi zice: „Na, mânâncă-l fript".

Cu de-al de aceşti supuşi am luptat 4 ani. *Copiii erau târâţi cu de-a sila la şcoală.* Cu încetul s'au domesticit, după reuşita la concursuri pe la şcoalele secundare, unde am dat bune contigente între 1896—1916, adică un răstimp de 20 ani. Aceasta a fost epoca marilor miniştri *Tache Ionescu,* cu legea din 1893 şi *Spiru Haret* — părintele învăţătorimii române.

Aş putea afirma, fără teamă de contrazicere, că răstimpul acesta de 20 ani, a fost epoca de înflorire a învăţăm primar rural şi urban şi chiar a învăţăm. secundar, dând elementele cele mai pregătite, în toate ramurile de activitate a ţării noastre.

In acest timp — epoca Haretistă — învăţătăorimea a căpătat pe baza muncii, cele mai multe drepturi, pentru care au dus lupte grele dela 1864 încoace.

Revenind la copii, spun că până la războiu, era o luptă pe întrecute între şcolari.

Dacă între copiii de azi, ar fi aceeaş tragere de inimă pentru carte, aceeaş emulaţie ca până la 1916—în cazul acesta mi-ar părea rău.

*

După războiu, am dat peste o perioadă de scădere a învăţăm. în genere: primar, secundar, superior. Să nu se supere cei de pe treapta de sus a învăţământului— căci aşa este. Răsturnarea valorilor şi sdruncinarea mentalităţii lumei este o cauză care a dus la scăderea nivelului cultural. Azi fiecare vrea să muncească cât mai puţin şi să câştige cât mai mult.

Mai adaugă dezastrul fizic, copiii pipernicţi — cu toate că mamele vin în recreaţii şi-i îndoapă cu toate bunătăţile—grija nemăsurat de mare a mai tuturor breslelor pentru ziua de mâne, scăderile morale şi materiale, toate— toate au dus la slăbirea inteligenţei, moleşirea voinţii--slăbirea claselor.

Alta dată erau 4—5 codaşi într'o clasă de 40—50 copii. Azi ai 4—5 fruntaşi— buni fruntaşi. învăţatorul nu prea are de ce se bucura în clas.

Indreptarea acestei stări şi punerea pe treapta ante-belică a învăţamântului, cade în sarcina timpului din învăţământ, şi, mai ales a părinţilor supraveghindu-şi copii din fragedă vrâstă — altfel *ori ai fi pus la sfarmat pietriş, ori la ţinut lecţii în clas*—e acelaş lucru.

*

Revizuindu-mi listele de absolvenţi dels 1896—1920 în învăţăm. rural găsesc următorul tablou statistic de profesiuni.

50 comercianţi — Tg, Negreşti e centrul comercial însemnat al Vasluiului.
1 mecanic
16 profesori secundari
19 învăţători
2 preoţi teologi
8 avocaţi
3 medici, 1 farmacist Chicago
3 ingineri
8 ofiţeri
12 meseriaşi cu şc. de meserii
1 magistrat
1 belearte
1 moaşă
40 agricultori rămaşi la ogorul părintesc

In ce priveşte dela 1920 încoace, 133 absolvenţi dela şcoala No. 11 Socola şi No. 1 „Trei Ierarchi" au alergat la meserii, şcoli secundare—n'au croit încă cărere, de pe urma cărora să trăiască.

*

Rezum: Şcoala primară, sub ochii mei, a avut 3 perioade:

1) *Când şcoala era pacoste pe capul ţaranului,* vr'o 15 ani până pela 1897.

2) *Când şcolarii rugau pe părinţi să-i dea la carte* — până la 1916.

3) *Când părinţii se roagă de copii să înveţe,* dela războiu încoace.

Uitându-mă la tronul, de pe care cad—mă 'ntreb:

Nu cumva se putea face mai mult, pentru generaţiile, ce le-am avut date pentru educare şi instruire?

Iată o întrebare, la care nu pot să răspund, decât cu cuvintele: *„Eu nu sunt mulţumit".* Şi nu pot fi, pentrucă fac parte din *Lumea veche* şi nu mă împac cu *Lumea nouă.*

Imi vin în minte cuvintele lui Barbu Lăutarul:

„Eu mă duc, mă prăpădesc,
„Ca un cântec bătrânesc.

Şi în ultima zi de clas, copiilor clasei mele, le spun:

„Învăţaţi copii, rupeţi şi cu dinţii din carte, dar mai ales fiţi cuminţi şi ascultători.

Iar colegilor:

Rămâneţi cu bine dragii mei şi faceţi mai mult decât am făcut eu! Eu atât am putut, atâta am făcut.

Cu cât timpurile vor fi mai vitrege, cu atât să luptaţi mai îndârjiţi, ca să nu aveţi ce reproşa conştiinţii voastre.

M. G. IGNAT
Institutor şc. prim. No. 1
„Trei Ierarchi"

x Bătăturile le înlăturaţi sigur cu „Coricol".
Depozit: Farmacia Polak, str. Ştefan cel Mare.

O convorbire între Gandhi şi Chaplin

Intâmplarea a făcut ca marele actor de cinema Charlie Chaplin să se întâlnească la Londra cu Gandhi, şeful mişcării naţionaliste din India.

Un fotograf a fixat această scenă, care mărturiseşte că întâlnirea celor două persoane celebre a fost cât se poate de cordială.

INCERCĂRI LITERARE

MEDITAŢIE DE TOAMNĂ

Frunze mari şi ruginite au acoperit cărarea;
Peste amintirea verii azi pluteşte doar uitarea.
Lutul umed nu mai poate suporta vre-o mângâiere.
Fal'şitatea omenească, îl îmbracă în durere.

Zvon de lacrimi parcă vine dintre crengi ce s'au lovit
Şi se sfarmă parc'un suflet în copacul putrezit.
Cine-şi cată mângâiere, toamnă printre ploi şi vânt?
Oare-un strop de mângâiere, mai există pe pământ?

In singurătatea nopţii, simt imagini miciunoase.
Sufletul chiar dacă râde, — râde 'n lacrimi dureroase.
Şi în spirit se ridică, hotărâtă protestare:
Sau mă adaptez la mediu, sau ajung la disperare.

Profunzimi ce nu's pătrunse, trebuesc întrezărite?
Oare 'n lume nu sînt toate, decât schiţe sau clipite?
Toată elegia toamnei îmi pătrunde—aceste gânduri,
Când vad bulgării cei umezi, care-mi vor cădea pe scânduri!

Mioara Atanasiu

In jurul bacalaureatului

Câteva aprecieri asupra comisiunii dela liceul internat

Comisiunea de bacalaureat din sesiunea Septembrie 1931, a fost prezidată de d. N. Abramescu, valorosul profesor universitar din Cluj. Spicuind felul de examinare şi de comportare a acestei comisiuni, nu putem decât să-i aducem laude.

D. Abramescu este un profesor de consacrată valoare. Comisiunea prezidată de distinsul matematician, formează un buchet de intelectuali din cei mai cu reputaţie din întreaga ţară.

Luând spre exemplu pe Dl. A. Iacobeanu, deputat de Botoşani şi conferenţiar al universităţii din Dijon, vedem în această figură distinsă, protopopul profesorului care şi-a însuşit cultura apuseană într'un fond şi o formă precisă in a putea îndruma tineretul spre o cultură larg înţe egătoare.

Nu putem uita distinsa figură a d-lui Teodor Bădărău, apreciatul director al Liceului Internat, care a examinat pe candidaţi cu o blândeţe care în adevăr caracterizează pe dascălul Moldoveanu.

Simpatică ne apare figura D-lui Constantinescu, profesor de geografie al Liceului „Naţional", care, cu zâmbetul pe buze, pune întrebări candidatului, încurajându-l prin bunătatea cu care i se adresează.

Tot atât de simpatică e figura d-lui profesor Gheorghiade, care, prin chestiunile puse candidaţilor a dovedit un adevărat spirit pedagogic; şi d. prof. Negru care cu devotament şi răbdare a făcut, în chip excelent, oficiul de secretar al comisiunei.

Incheerea acestor rânduri nu o putem face fără să pomenim despre I. Soricu, profesor şi poet care este un dascăl plin de înţelegere.

Acest mănunchiu de intelectuali, cum am precizat mai sus, a făcut una din cele mai frumoase impresii din câte comisiuni de bacalaureat s'au perindat în vechea capitală a Moldovei.

Dacă toate comisiunile din ţară ar fi prezentate în această formă, am puttea spune că bacalaureatul ar fi un examen plăcut.

Filip Urseanu
Student la facultatea de Drept din Nancy

CAMERA DE COMERŢ ŞI INDUSTRIE IAŞI

AVIZ

Intrucât la data de 10 Octombrie a. c. expiră termenul acordat de lege pentru înmatricularea firmelor la Oficiul registrului de comerţ, atragem atenţiunea tuturor comercianţilor şi industriaşilor ca in acest *termen de 10 zile* să se prezinte la Camera de Comerţ şi Industrie, *unde se îndeplinesc toate formalităţile, în vederea înmatricularii firmelor.*

Acei cari nu-şi vor înmatricula firmele până la data de mai sus, se fac pasibili de *amenzi până la 50 000 lei şi pierderea de vot şi eligibilitate pe timp de 3 ani la Camera de Comerţ.*

Invităm deci pe comercianţi şi industriaşi, ca în interesul lor, să se prezinte cât mai neintârziat, pentru facerea formelor de înmatriculare.

Preşedinte, *I. Botez*
Prim-Secretar *Gh. I. Mereuţă*

DENTISTUL
FRIDRICH GRÜNBERG
Consult. 9—1 şi 3—7
str. Ştefan cel Mare 3

Tribunalul jud. Iaşi S. 3-a
Publicaţie de Vânzare No. 7929
din 1 Octombrie 1931

Tribunalul Iaşi secţia 3-a în baza raportului d-lui jude Sindic Trib. Iaşi No. 7047 | 931 a autorizat Corpul Portăreilor Trib. Iaşi, să efectueze din nou, toate formele de vânzare, prin licitaţie publică a portofoliului proprietatea falitului Filip Simionovici, dom. în Iaşi str. Cizmăriei No, 39, evaluat de d. jude Sindic la suma de 200.000 lei. Se înconoştiinţează că vânzarea şi adjudecarea acestui portofoliu, vor avea loc în Camera Sindicatului Falimentelor Trib. Iaşi în ziua de 5 Octombrie 1931 ora 13 începându-se licitaţia publică dela suma evaluării sus menţionată cu facultatea d-lui jude Sindic de a o începe şi dela o sumă mai mică, sub rezerva omologărei tribunalului. Dosar No.86/930.

Preşedinte, M. Eşianu
Portărel, V. Stănescu

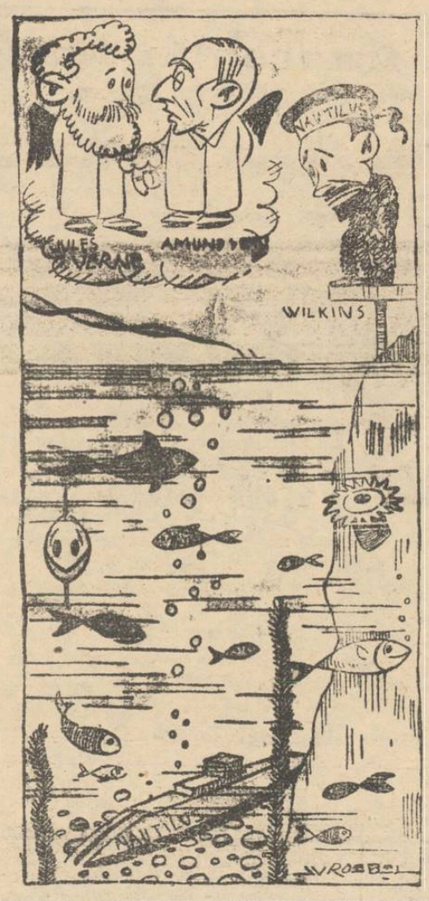

Raidurile polare... în caricatură!

Precum se ştie, submarinul „Nautilus" care a încercat să ajungă la Polul Nord, s'a ales cu avarii şi în cele din urmă a trebuit să renunţe la călătorie.

Ziarele americane, ironizând această încercare a exploratorului Wilkins, publică schiţa grafică alăturată.

In caricatură: Wilkins, conducătorul lui „Nautilus", priveşte eforturile submarinului în fundul apelor.

Iar, sus, în co'ţul din stânga, Jules Verne şi Amundsen, în ceruri, comentează faptul.

Şi romancierul francez parcă spune regretatului explorator norvegian:

— „In romanele mele am imaginat călătorii la 4000 metri adâncime sub nivelul mărilor. Desigur însă, nu asemenea călătorii cum se fac astăzi!.."

150.000 lei numerar

premii gratuite pentru toţi cetitorii ziarului „Opinia"

Cunoscuta şi solida Societate „Asigurarea Românească" Inspectoratul din Iaşi, oferă—prin intermediul ziarului „Opinia"—premii gratuite în numerar, în valoare de *150.000 lei,* repartizate în 6 serii a câte 25.000 lei.

Pentru fiecare serie se vor imprima în ziar 25 cupoane. Seriile se vor succeda fără întrerupere. Dar la terminarea celor 25 cupoane se eliberează imediat bon şi urmează *tragerea la Iaşi,* în timp ce seria II-a continuă în mod normal.

Astfel se vor succede neîntrerupt cele 6 serii cu trageri lunare a câte 25.000 lei, *(total 150.000 lei).*

Menţionăm că cetitorul este libe să se folosească de oricare serie doreşte, sau de toate împreună, fără nici un fel de restricţie sau dificultate.

Suma de 25.000 lei este repartizată astfel:

Un premiu de 10.000 lei
Un premiu de 5000 „
10 premii a câte 1000 „

Tragerea se va face imediat după terminarea primei serii de 25 bonuri, fără nici un fel de reţineri sau obligaţiuni.

Detaşaţi zilnic bonul al pagina întâia.

Pe vreme umedă şi friguroasă

răciţi mai uşor. Preîntâmpinaţi răceala, dacă luaţi

Panflavin-Pastile

BAYER

Vizitaţi Marele şi Renumitul
Circ ROYAL
instalat în strada Uzinei alături de Depoul Tramvaielor

Astă seară ora 9 jum. Mare Reprezentaţie de Elită cu un program extra ordinar compus din cele mai bune numere de atracţie, dresuri şi

Mare şampionat de Lupte Greco-Romane în fiecare seară au loc 3 lupte interesante

Joi, Sîmbătă, Duminicăora 4 p. m. Mare Matineu Familiar

Preţuri Reduse: Rezervat lei 62, Stal I lei 47, Stal II lei 32, Gale ia lei 17.

LEFT & RIGT H
Celebrii Invalizi

CEASORNICUL
TELLUS
DA ORA EXACTĂ

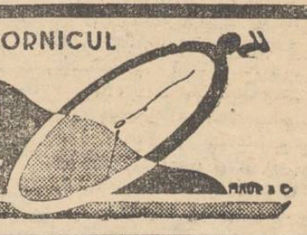

Crema Mony este cea mai fină marcă pentru înfrumuseţarea feţe
Crema Mony este secretul Doamnelor frumoase
Crema Mony este preparatădin substanţe inalterabile şi nevătămătoare.
Crema Mony întinereşte pielea dându-i un aspect proaspăt şi catifela
Crema Mony se întrebuinţează cu mare succes contra pistruilor, petelor de ficat, sarcini, bubulite, coşuri, erupţiuni şi crăpături ale pielei şi a buzelor provenite din vânt sau orice cauze; asigură în scurt timp efectul dorit.

Depozit general: Farmacia Curţei Regale FRAŢII Dr KONYA

Renumitele vinuri de Vişan din viile
M. A. BADAREU

S'au pus în vânzare, cu preţuri moderate în sticle originale umplute la vie, la:

Magazinul „Consum" Piaţa Unirei 17
Consumul Andarache din strada Sf. Haralamb 12.
Consumul Goldştein din str. Cuza Vodă colţ cu str. Armeană
Consumul Gării din B-dul Ferdinand 11.
Magazinul Aberman str. Ştefan cel Mare 215.

Miniştrii franceji în vizită la Berlin

Cu prilejul recentei vizite la Berlin, miniştrii franceji au fost primiţi în audienţă de mareşalul Hindenburg, preşedintele Germaniei.

Clişeul reprezintă pe oaspeţi într'un salon al palatului prezidenţial, aşteptînd apariţia mareşalului Hindenburg.

Dela stânga la dreapta: Cancelarul german *Dr. Brüning*; primul ministru francez d. *Laval*; ministrul francez de externe d. *Briand*; ministrul german de externe, *Dr. Curtius*; episcopul din Berlin, *Dr Schreiber*; ministrul german de interne *Dr. Wirth*.

In spatele episcopului, ministrul german al comerţului *von Guerard*.

Convorbiri teatrale

DE VORBA CU MALLY PICON

INTERVIEW PRIN SCRISORI CU CELEBRA SUBRETĂ A TEATRULUI EVREESC

Mally Picon, celebra artistă, care a lăsat o amintire de neuitat la Iaşi, cu prilejul spectacolelor de acum nouă ani, a sosit iarăşi în ţară, fiind într'un turneu european care va dura din Octombrie 1931 până în Mai 1932 şi care începe cu România.

O convorbire cu Mally Picon, se impunea deci. Şi cum scrisoarea pe care i-am adresat-o a primit replică, înşirăm mai jos răspunsurile actriţei la chestionarul nostru...

Bucuria de-a revedea Iaşul...

...cu publicul său înţelegător, Iaşul de care leagă amintiri preţioase, e de nedescris. Nu poate uita Iaşul, oraş care după Viena, unde a jucat „Lankele" de 108 ori în şir cu săli tixite (1922), i-a dat fiorii adevăratului succes. Iaşul, cu publicul său său veşnic tânăr, entuziast, care i-a deshămat caii de la trăsură, purtând-o în triumf. Iaşul, de unde i se trage *norocul* de-a deveni renumită, consacrată...

— Subreta vine direct din America. Acolo are acum teatrul ei. Teatru care îi poartă numele. Când a părăsit România (1923), a avut un angajament serios la Second. Avenue Theater din New-York, unde a jucat până în 1929.

Dar ceeace trebuie de subliniat, e că a reuşit să se impună nu numai în pătura evreiască, ci şi în celelalte cercuri newyorkeze. Astfel a cunoscut debutul la faimosul „Palace-Theater", în englezeşte. Apoi la „Vandeville", la „Ziegfield", unde a contat printre starurile de marcă, primind onorarii fabuloase.

Presa americană i-a închinat articole elogioase, iar scriitoru Skolsky i-a consacrat un volum..

Teatru fantezist

— In turneul acesta Mally Picon va prezinta teatru fantezist. E un gen care a fost bine primit în America Constă, în scene, evocări şi skaetsch-uri, în acţiunea cărora grotescul şi fantezia deţin locul central.

Partenerul ideal îi este tot soţul ei Iacob Kalich, scriitor, regisor şi interpret, iar dirijorul şi compozitorul repertoriului său, este renumitul Elistein.

Mary Picon speră că spectacolul va place. Inainte de plecarea din America, a prezintat acelaş program la gala de adio ce a oferit-o la „Madison Squsre Cmarden", (acolo unde au avut loc celebrele matchuri de box Carpentier-Dempsey-Tuney, etc), în 25 Iulie trecut, şi la care au asistat 22.000 spectatori, succesul fiind unic...

*

Suntem siguri că spectacolul local al Mally-ei Picon, artista cu ochii mari şi negri, cu temperamentul viu şi cu inteligenţa sclipitoare, va fi la înălţimea talentului ei şi în tradiţia de iubitor de artă a publicului ieşan.

Henry Burileanu

România
Corpul Portăreilor Tr.b. Iaşi
PUBLICAŢIUNE No. 372
Anul 1931 Septembrie ziua 15

Se publică spre cunoştinţa generală că conform adresei Trib. Iaşi secţia 3-a No. 17585 | 931 se va vinde prin licitaţie publică în ziua de 12 Octombrie 1931 ora 10 a. m. averea mobilă sequestrată cu Procesul Verbal No. 2935 | 31 dela Gh. V. Sion Iaşi str. I. C. Brătianu 189 la pretenţia Băncii Iaşilor s. a. Iaşi averea compusă din: 1) opt vase cu vin alb, capacitatea fiecărui vas între 100—120 deca, 2) zece vase pline cu vin tot alb capacitatea între 500—650 litri.

Vânzarea se va face în com. Bucium Vişan jud. Iaşi via debitorului pe bani gata şi în asistenţa notarului respectiv.

Şef Portărel, C. Guşă
Secretar, Munteanu

LA CERNAUŢI se găseşte zilnic ziarul „Opinia" la chioşcul din piaţa Unirei (halta tramvaiului, precum şi la debitele principale din oraş.

SCHIMBUL DE ACTORI

COMICUL RAMADAN

PE SCENA NAŢIONALULUI DIN BUCUREŞTI

C. RAMADAN

Schimbul de artişti între teatrele noastre naţionale dă prilej şi artiştilor ieşeni să apară pe scena primului nostru teatru din Bucureşti.

Ani de zile, decenii întregi, societatea dramatică din Iaşi a nazuit în van ca să apară pe această scenă. Nici doamna *A. Pruteanu*, a cărei valoare artistică a fost recunoscută şi admirată de toţi artiştii bucureşteni, n'a putut trece aceasta.. barieră, în timp ce artişti bucureşteni jucau regulat pe scena ieşană; ba uneori deschiderea şi stagiunile noastre teatrale.

Criza teatrală pe deoparte şi ideia bună a d-lui Al. Mavrodi pe de altă parte, a înlăturat această stavilă:

Excelentul nostru artist de comedie d. *C. Ramadan* apare astăzi Sâmbătă 3 Octombrie pe scena teatrului Naţional din Bucureşti, în valoroasa sa creaţiune din *„Burghezul gentilom"*.

C. S.

Conflictul din extremul Orient

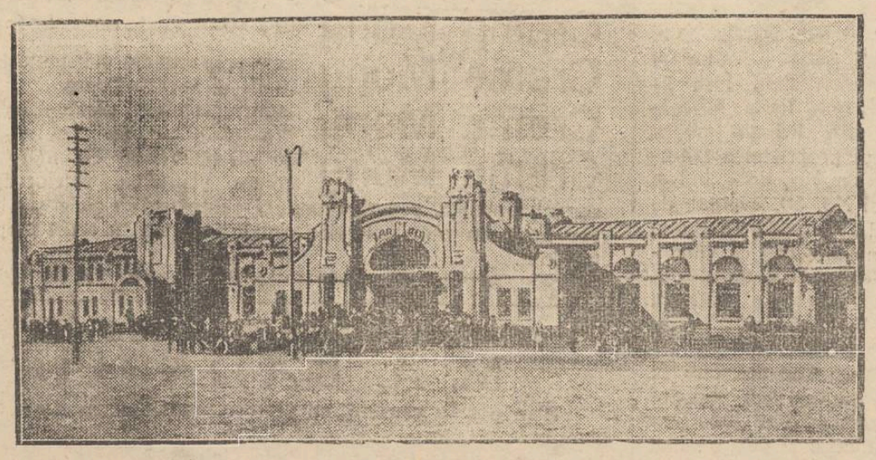

Precum am relatat, ostilităţile între China şi Japonia au luat la un moment dat proporţii grave. Localitatea care a suferit cel mai mult de pe urma acestui conflict, a fost oraşul Charbin, căruia japonejii i-au provocat importante stricăciuni.

Cronica zîmbi

Fetele şi fardul

La Iaşi se va înfiinţa o ligă contra fardului.
(Ziarele)

S'a svonit şi 'n alte ţări,
Că la Iaşi, elita
Nu mai vrea 'nfrumuseţări
Cu toată ispita.

Că la fard au renunţat
Câteva copile...
(Insă, nu s'a precizat
Pentru câte zile).

Şi de-aici, au început
Schizme, cu toptanul:
Una, vrea pe-un timp mai scurt,
Alta, pe tot anul.

Câteva, (puţine sânt)
Vreau pe viaţa 'ntreagă;
Şi de-aici, nu-i,--Doamne sfînt,—
Chip, să se 'nţeleagă.

Incât, a rămas proect
Liga minunată;
Deşi, a avut efect
Pentru lumea toată:

Căci, speranţe şi-au făcut
Soţii, că de-acuma
Nu vor da, ca în trecut,
Leafa, pe „rouge" numa.

Şi iluzii şi-au clădit
Toţi bărbaţii — poate —
Că, prea mult au îndrăgit
Sprincene pensate.

Căci, cu gusturi de artist
Căutând natura,
Patimiră, — ca şi Christ —
Admirând pictura...

Svonu-a fost original
Insă svon fu numa;
Căci, vin iarăş la normal
Fetele, acuma...

Că la fard, au renunţat
Câteva copile,
Incă, nu s'a precizat
Pentru câte zile!..

Aurel Cerna

In lumea încrezuţilor

— Sportagiii —

Nu numai cu Păr. *Gabor* (păcatele mele! tot uit să scriu *Dr.*) mă aflu eu în război de condei, ci şi cu sportivii dela Bucureşti, cărora eu le zic *sportagii*. Aceştia te omoară cu grandomania lor, caşi catolicii între cei de altă lege.

In câte slujbe şi îndeletniciri sunt azi pe lume, sportagiii au început să se creadă că ei sunt fruntea şi-şi atribuie o însemnătate şi o chemare, prin care toate celelalte nu mai sunt nimic faţă de ei.

Toată lumea trebuie să fie în picioare la chemările şi la asalturile cu picioarele şi cu pumnii; cum era odată la măceliăria gladiatorilor. Şi dacă acum nu se ucid, dar sânge curge, şi cucuiele şi zdrelirile şi ruperile de nasuri nu lipsesc.

După părerea sportagiilor, trebuie să facem figură veselă în faţa acestora, să batem din palme, că altfel nu mai suntem oameni de progres şi nu meritâm să stăm la rând cu lumea.

Oamenii se cred şi pace!

Dar după cum catolicului eu i-am pus înainte izvoare catolice, pentru a-i face dovada cu ai lui că e aşa, la fel trebuie făcut cu sportagii. Şi aici ei singuri au ajuns să se îngrozească de grandomania lor.

Astfel într'o revistă studenţească franceză din Nancy (*Etudiant*, Mai-Iunie 1931), citim ce scrie tocmai un sportagiu despre ai lui... „Noi ţinem să mărturisim verde că noi nu aprobăm de loc păşirile *(les allures)* de Sub-Secretari de Stat pe care şi le dau unii membri din comisiunea sporturilor şi mai cu seamă camaradul de Rocca.

Noi suntem sudenţi înainte de toate şi e bine să nu uităm aceasta, oricare ar putea fi însemnatele slujbe care pot fi încredinţate unora din noi".

Se sperie ei de ai lor şi protestează.

Nu am dreptate când le-o spun eu?

Arhim. Scriban

VINURI
T. şi D. Bădăreu
TARIF
(Litrul în sticlă înfundată)

Alb	1930	14 lei
Alb Sup.	1930	18 „
Negru vârtos	1930	16 „
Riesling	1927	32 „
Grasă de Cotnari	1927	45 „
Bordeaux	1927	50 „
Riesling	1922	100 „
Cotnari	1922	130 „

NUMAI la Băcănia
Pincu Kahane Str. Cuza-Vodă
(vis-a-vis de Librăria Socec)

CRIZA FINANCIARĂ

CEI FĂRĂ AUR!..

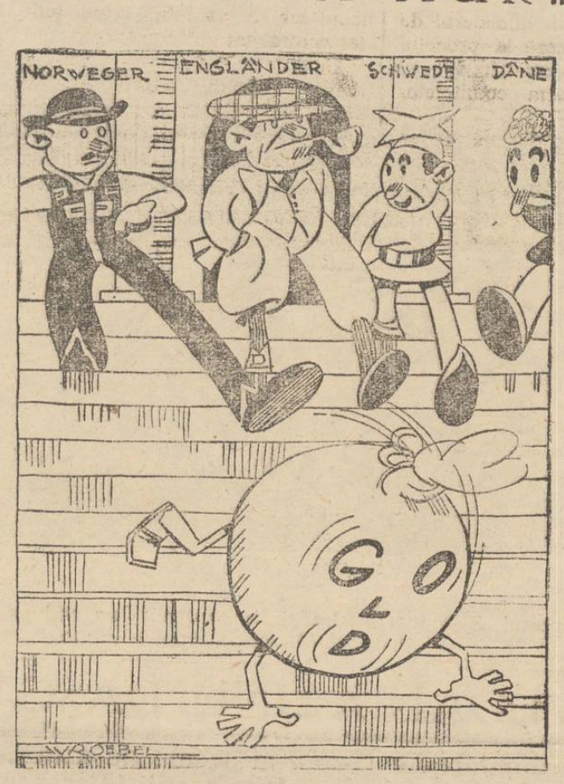

In legătură cu situaţia financiară mondială, ziarele străine publică această nostimă caricatură, reprezintînd ţările care au renunţat la etalonul aur.

In clişeu: norvegianul, englezul, suedezul şi danezul dând cu piciorul aurului, care este înfăţişat în formă de jivină hidoasă, rostogolinduse de pe treptele băncilor, unde a tronat până acum.

«Nu întrebuinţaţi orişice săpun»

Pessl, eminentul specialist în tratamente de înfrumuseţare din Viena şi Budapesta, al cărui institut e cunoscut în toată Europa de mai bine de un secol.

spune renumitul specialist
PESSL
din Viena şi Budapesta

„Previn pe toate clientele mele de primejdia iritaţiilor provocate de săpunurile ordinare. Mulţumită uleiurilor sale de palmieri şi de măsline, săpunul Palmolive este cel mai indicat pentru epidermele delicate. Deaceea îl recomand întotdeauna".

Pessl

Kärtnerstrasse 28, Viena

Oricine poartă un nume cunoscut în societate sau în teatru, cunoaşte celebrele saloane ale lui Pessl, din faţa Operei din Viena. „Numai un săpun curat, spune el, compus din uleiuri fine, convine tenului Dv." Culoarea verde a săpunului e datorită uleiurilor de palmieri şi de măsline care îl compun în întregime. Acest săpun nu conţine nici o grăsime animală şi nu se vinde niciodată despachetat. Observaţi bine ambalajul verde cu banderola neagră purtând cuvântul Palmolive în litere de aur.

Reprezentant General pentru România:
MAX GRUNDHAND
Bucureşti, Str. Eroului, 1 — Telef. 335/45

--la dureri de cap! luaţi tabletele

no va l

DE VÂNZARE ÎN FARMACII

Se desfiinţează comitetele de revizuire

şi se introduce un comitet central

Comisiunea dela ministerul de interne, care lucrează la proectul noulu legi ad-tive, este în special preocupată de soarta comitetelor de revizuire.

O altă versiune afirmă că se vor menţine actualele comitete, cu singura deosebire că li se vor reduce din atribuţiuni.

In această chestiune circulă două versiuni.

Se spune că comitetele de revizuire vor fi desfiinţate, şi că in acest scop nici n'au fost trecute în bugetul anului viitor, iar in locul lor se va infiinţa un comitet central cu vot consultativ.

Cum însă se anunţă depe acum că bugetul dela 1 Ianuarie va fi simţitor redus, este aproape sigură prima versiune, adică desfiinţarea actualelor comitete.

Dealtfel şi un cunoscut personagiu politic din Iaşi, cu relaţii la ministerul de interne, ne-a asigurat că după întocmirea viitorului buget, adică dela 1 Ianuar, se va infiinţa comitetul central de revizuire în locul comitetelor existente.

VL

In jurul fiorosului paricid de lângă Iaşi

Declaraţiile mamei şi ale rudelor victimei — Autopsia cadavrului

Am relatat fiorosul paricid comis in com. Ciurea, unde proprietarul Petre Creţu a fost ucis de către fii săi Ilie şi Constantin Creţu.

Ancheta autorităţilor a continuat pentru descoperirea autorului principal Ilie Creţu care după cum am anunţat a dispărut imediat după comiterea paricidului.

In ultimul moment s'a aflat că asasinul s'ar fi refugiat în Basarabia la nişte rude. Au fost înştiinţată autorităţile deacolo pentru descoperirea asasinului.

Declaraţiile mamei

Pe lângă numeroşi vecini, a fost interogată şi mama fiului asasin.

Femeia a declarat că de câtva timp nu mai era linişte în casă, din cauza celor doi fii care trăiau în continuă ceartă cu tatăl lor.

Ei vroiau să le prescrie pe nume e lor o parte din avere, ceace proprietarul Creţu refuza.

Deaceia—a declarat femeia—bănuia că fiii se vor răzbuna.

Mama îşi acuză cei doi fii că l-au ucis mişeleşte pe tatăl lor şi cere o condamnare cât mai severă.

*

D-nii cap. Hosu şi Alexandrescu comandanţii legiunei de jandarmi, au continuat ieri cercetările.

Complicele Constantin Creţu, a declarat că n'a cunoscut gândurile fratelui său mai mare Ilie. I-a acordat însă ajutor atunci când a venit să-l roage pentru îngroparea victimei.

Arestatul mai declară că n'a adus fapta la cunoştinţa autorităţilor, de frica unei răzbunări din partea lui Ilie.

Câţiva vecini însă, arată că Constantin Creţu este complicele fratelui său, întrucât el cunoştea bine planurile asasinului.

Locuitorul Gh. Abălăiei, cumnatul victimei, a făcut declaraţii în acelaşi senz, adaugând că victima i-a mărturisit înainte cu câteva zile de comiterea paricidului, că îi este frică de răzbunarea băieţilor săi.

Autopsia victimei

Din ordinul Parchetului, astăzi urmează să se facă la Ciurea, autopsia victimei de către medicul legist, în prezenţa d-lui procuror Costinescu şi a d-lor căp. Hosu şi Alexandrescu.

Rezultul autopsiei urmează a fi comunicat d lui prim procuror Pogonat.

Ancheta continuă. Rep.

x **Laboratorul de Analize chimice şi Microscopice** Dr. **Rătianu** autorizat de Ministerul Sănătăţei Publice, execută analize complecte de urini, spute, secreţiuni etc. precum şi or ce analize ce interesează Industria, Comerţul şi Higiena alimentară.—Iaşi Cuza-Vodă 48.

Iaşul, centru de export al paserilor

Interesantele instalaţii dela Abator.—Concesiunea unei societăţi italiene

Am relatat că la Iaşi s'a înfiinţat o societate italiană pentru exportul păsărilor. Insoţiţi de d. Gabhard, directorul intreprinderei, am vizitat noua instituţie din curtea Abatorului municipal.

Oraşul păsărilor

Intr'un pavilion lung de peste o sută de metri este instalată casa păsărilor.

E un adevărat „oraş al păsărilor". Un oraş cu cinci străzi largi, drepte, mai aliniate şi chiar mai curate de cât străzile Iaşului. In loc de case, sunt cuşti înalte, suprapuse în trei şi patru etaje.

Intr'o raită făcută printre străzile „oraşului păsărilor" am putut prinde câteva scene de o duioşie impresionantă

Intr'o cuşcă am zărit de pildă o găină care trece din când capul in cuşca de alături, a'ăturându-l de al unui cocoşel şi rămânând aşa multă vreme, lipiţi unul de altul. Ce taină o fi unind aceste două suflete de galinacee?

In sală e un sgomot caracteristic. Peste 20.000 păsări cântă, ciripe, se agită. Oamenii abea se pot auzi unii pe alţii. Ieşim în curte.

*

Păsărilor li se dă mâncare fiartă,—un preparat special al societăţii. Două cazane mari fierb în permanenţă mâncarea.

In curte se va construi o bucătărie specială, un abator de paseri şi probabil o linie ferată.

Tăiatul găinilor se face cu toarfecele, în chip special.

Societatea italiană are o centrală la Bucureşti şi diferite filiale în ţară. In fiecare săptămână se expediază dinIa şi 5-6 vagoane de păsări tăiate (25-30.000) şi 2-3 vagoane păsări bucăţi.

Se transportă păsări în Italia, Germania, Franţa şi Anglia, în vagoane frigorifere speciale.

Aprovizionarea se face din Moldova, Basarabia şi Bucovina. Partea dificilă o constitue însă transporturile pe calea ferată care produc greutăţi mari. Astfel din Noua-Suliţă până la Iaşi, transportul ine două zile.

D. Gabhard ne spune că în cel mult 6 luni întreprinderea din Iaşi va lua o desvoltare considerabilă, atât prin activitatea ei cât şi prin construcţiile ce se vor face la Abator.

M. Săveneanu

Festivalul dela Sidoli

„ASTA E, CĂ ALTA N'AM ...!"

Revistă de Alexandru Pogonat

După cum am anunţat, mâine, Duminică 4 Octombrie ora 10 a. m., are loc la Sidoli un festival artistic în prezenţa d-lor primar P. Bogdan şi Prefect Ion Axinte, şi Petru Pogonat, festival la care vor ceti din lucrările lor: George Lesnea, Adrian Pascu, Alexandru Pogonat, Sandu Teleajen, Al. Vijianu-Uz, C. Argeşanu, Viorica Lăzărescu (Aurel Cerna..), M. Săveneanu, etc. etc. şi vor recita versuri, Jolanda Pogonat, M. Neamţu, Novac şi alţii.

Spectacolul se va termina cu revista *„Asta e, că alta n'am"* de Alexandru Pogonat, cu prologul cetit de autor.

Am asistat azi dimineaţă la repetiţia generală a revistei...

La piano, maestrul George Stoiano, care a dirijat orchestra teatrului Picadilli, acompaniază cupletele; actorii se agită ici şi colo, pe scenă. Mimică, gesturi, note filate, joc de scenă.

Mă duc la autor care, liniştit, în banca întâia supraveghează neglijent mersul lucrului şi-şi curăţă placid, unghiile.

Intreb:

— Nu-i prea lungă?

El, distrat:

— Ce? Unghia?

— Nu, revista.

Pogonat se uită pe scenă, se uită la ceas, apoi renunţând la argumentare, răspunde:

— Ce să fac, dragă: „Asta e, că alta n'am".

Ce-o fi o fi...

Rex.

x Bătăturile le înlăturaţi sigur cu „Coricol".

Depozit: Farmacia Polak, str. Ştefan cel Mare.

ALEGERILE

pentru consiliul de instrucţie

Revizoratul şcolar înştiinţează că mâine Duminică 4 Octombrie, dela ora 9 dimineaţă până la ora 6 p. m., vor avea loc în localul revizoratului, alegerile pentru consiliul general de instrucţie.

In acest senz s'a trimis o circulară tuturor şcolilor din judeţ. Invăţătorii care n'au primit circulara sunt rugaţi să ieie cunoştinţă pe această cale.

O granată

într'o locomotivă

In staţia locală s'a făcut o descoperire curioasă.

Mecanicii Pomârleanu Iacob şi Ciobanu Iacob curăţau locomotiva No. 50 464 a unui tren de persoane. La un moment dat, lucrătorii au zărit printre cărbunii care urmau să fie aruncaţi în cazanul locomotivei, o granată încărcată.

Cu multă precauţiune, granata a fost ridicată şi transportată în gară, iar de acolo la pirotechnia c. 4 armată.

Imediat s'a început o anchetă serioasă.

Mai multe persoane au fost interogate.

Se bănueşte că granata a fost pusă între cărbuni, cu scopul ca să provoace o explozie în maşină şi astfel o deraere.

Autorităţile ceferiste şi militare fac o anchetă amănunţită.

Rep.

Un actor ieşan

artist de Cinema

Am anunţat că Revista „Cinema pentru toţi" din Bucureşti a organizat un concurs de fotogenie pentru casa Sashca-Film. La acest concurs a participat şi tânărul artist al Teatrului Naţional din Iaşi d. Geo Răsvan-Maican

Corespondentul Revistei, D-l Zalel Staierman din Iaşi, ne anunţă că d. Răsvan, a fost ales ca „Mister Cinema" pe anul 1931. Neputând fi convocat deocamdată la Bucureşti pentru o probă de film, a rămas ca d. Răsvan să fie utilizat în film cu altă ocazie.

REPORTAJ DIN AEROPLANE

Cu un deosebit succes a avut loc ziua de propagandă radiofonică în Cehoslovacia. S'au produs concursuri radiofonice şi mari programe artistice. Intre altele, s'a organizat şi un reportaj din aeroplane, care a fost primul reportaj de acest fel. S'a anunţat din aeroplan, mişcarea unui automobil urmărit de alte automobile.

Reportajul din aeroplan a reuşit de minune. El a fost realizat cu ajutorul unui microfon special, care a exclus zgomotul avionului. (Ceps).

Ştiri poliţieneşti

Furturi.—Locuitorul Vasile Cojocaru din comuna Ungheni-Iaşi, s'a plâns poliţiei că i s'au furat doi cai, în piaţa Sf. Spiridon.

— Un furt de haine s'a comis la d. Spirin Aron din str. Aron Vodă No. 24.

Accident.—Cotiugaragiul Strul Marcu din str. Tătăraşi No. 37, mergea cu căruţa pe aleea Gr. Ghica Vodă. La un moment dat a lovit pe d. învăţător Ţintilă, provocându-i leziuni serioase.

Diverse.—Catinca Rachită din Erbiceni Iaşi, a reclamat poliţiei că cizmarul Luchian din str. Palat No. 78 ar fi excrocat-o cu o sumă de bani.

— La spitalul evreiesc a fost internat locuitorul Ion Tirfichi, din Ţicăul de sus 16, care a fost lovit cu o sticlă de sifon în cap, de propriul său frate, — pe când chefuiau într'o cârciumă.

— Au fost duşi la poliţie: Anghel Andriescu din str. Florilor Nr. 9 şi Mihai Gorgon din cartierul catolic pentrucă au încercat să pătrundă cu forţa în unul din bordelurile închise; David Clingher găsit suspect; Necuiai Atanase din Pârliţi, pentru scandal.

Rep.

Noui vase pentru navigaţia dunăreană

Praga (Ceps).— In bugetul Cehoslovaciei s'a prevăzut suma de zece milioane cor., adică 60 milioane lei pentru construirea de noui vase care să fie destinate navigaţiei dunărene.

In Cehoslovacia se proectează şi desvoltarea portului cehoslovac pe Dunăre Komarno.

MĂTĂSURILE „GALLIA"
VERITABIL FRANCEZE
SUCURSALA IAŞI · STR. CUZA VODĂ 83 (PALATUL BRAUNSTEIN)

La Teatrul Naţional

O piesă de aventuri...

Câteva cuvinte despre spectacolul „Intre lupi"

Relativ la a treia premieră a sceniii ieşene, dl. *Ionel Teodoreanu*, directorul, ne spunea dăunăzi

—„Printre lupi"? Reeditare dacă vrei a piesii tari şi exotice reprezintată anul trecut: „Ploaie" de Maugham. Anul trecut, am oferit spectatorilor apă. Anul acesta le vom oferi zăpadă.

*

„Printre lupi", a văzut lumina rampei la Paris, în 6 Octombrie 1926, la teatrul „Odeon", fiind inscenată de reputatul Firmiu Gémier.

Autorul, Georges G. Tondonze, inainte de a scrie piesa, se făcuse cunoscut cu câteva romane de aventuri care au fost foarte bine primite de critică şi public.

„Printre lupi" care a fost catalogată de autor „piesă de aventur", este o dramă fermecătoare în care peripeţiile romanţioase şi mişcătoare—datorite cadrului pitoresc—subjugă pe spectator.

In desfăşurarea intrigii, personagiile,—alese de Tondonze din clientela romanelor senzaţionale semnate de Jack London, Curwood Wells, Kipling, — ne evoacă în formă realistă, situaţii înalte din viaţa comună...

*

Despre subiect ne ferim a vorbi lăsând astfel o surpriză totală spectatorului. Subliniem doar în treacăt: acţiunea piesii se desfăşoară în regiunea polară, printre vânătorii de balene...

Pretext pentru îndemânatecul director de scenă, d-l Aurel Ion Maican de-a construi o cabană impresionantă, cu toate accesorile ei, într'un cadru Grönlandez, care va surprinde prin realitate...

Actorii noştri, servesc lucrarea cu deplină tragere de inimă. Aurel Ghiţescu, S. Teleajen, Tudor Călin sunt în distribuţie.

Premiera are loc Marţi 6. Octombre.

p. grancea

INFORMAŢIUNI

x D Gh. Chiriţescu, revizorul şcolar al jud. Iaşi, şi-a înaintat ieri demisia din această demnitate.

Deasemenea, d. Chiriţescu ne roagă să arătăm că nu candidează pentru consiliul general al instrucţiei, dar mulţumeşte celor ce s'au gândit să-i pună candidatura.

D-sa înţelege să rămâie în acord cu acţiune asociaţiei generale a învăţătorilor din ţară.

x Curtea cu juri a achitat ieri pe săteanul N. Ezarie din Schitul Duca, acuzat că a tras un foc de revolver în cumnatul său, P. Tataru, rănindu-l.

Azi, Curtea judecă unul din cele mai interesante procese.

Tânăra Simona Alexandrescu, fiica adoptivă a regretatului avocat Tiberiu Marteau este acuzată de pruncucidere.

x Doctorul **BRENER** *specialist mamoş*, boli de femei, consultaţii de la 2 până la 4 p. m.

x Mitropolia a primit o adresă din partea ministerului de interne prin care arată că s'a luat dispoziţia ca întrunirile cu caracter „alarmist" să fie interzise.

Conţinutul adresei a fost comunicat protopopilor din judeţele Eparhiei Moldovei.

x Ieri după amează s'a întrunit comisia interimară judeţeană, sub preşedinţia d-lui I. Axinte.

S'au eliberat mai multe autorizaţii de cârciumi şi s'a aprobat repararea şoselelor Bivolari, Uricani, Buciumi, etc.

x Conducătorii municipiului au dat ordin la serviciul curăţirii străzilor ca măturatul să se facă din zori până la ora 7, şi după masă între orele 1—3. In restul timpului străzile vor fi curăţite cu măturiţe şi faraşul.

Oricine poate opri pe măturătorul care s'ar abate dela acest ordin.

x In legătură cu reintegrarea funcţionarului Vântu dela cancelaria Mitropolitană — fapt pe care îl relatăm în altă parte a ziarului, — aflăm că Mitropolia va face recurs contra deciziei Curţii de Apel.

TRICOTAGE
Costume, Pulowere, Cazace, GOLFURI pentru dame şi copii, Veste, Rochiţe pentru copii, etc. etc.
BĂŞTI FRANCEZE
A sosit un mare transport
Vechiul Magazin „Ghemul Roş"
Centrala, IAŞI, str. Cuza Vodă 50
Sucursale, „Ghemul Roş", str. I. C. Brătianu 189
„Fraros", strada I. C. Brătianu 151
vis-a-vis de Spitalul Sft. Spiridon

AZI la Cinema Ghelizer
rulează cel mai frumos şi interesant program dela ora 2 noul orar
JISKOR noua reeditare sonorizată şi cântată în idisch 10 acte
Al 2-lea film renumita vedetă din filmul
JEANINNE cu COLLEN MOORE
FETIŢA PRICEPUTA
Sonor şi cântat pe noile aparate Withaphone
Al 3-lea film cea mai senzaţională acţiune sonoră
Ceasul primejdiei cu Eddie Polo
Acest bogat program se complectează cu
Cântecul de pe Volga
Programul viitor: *„Troica" sonor şi cântat*

VÂND *din cauza plecărei toată gospodăria, instalaţie completă de baie şi alte lucruri casnice foarte convenabil dela 11—12 şi 2—5 p. m. la d-na Ostersetzer stradela Golia 1*

DE VÂNZARE pianina nouă, marcă renumită, contra rate lunare. De asemenea, un piano de concert (Stutzflügel). A se adresa stradela Sărăriei No. 10.

DE VÂNZARE mai multă mobilă veche. A se adresa la Restaurant str. Vasile Conta 7.

DE INCHIRIAT casă 4 camere parchetate, atenanse, teracotă, bae, electricitate, pivniţă, grădină. Singur în curte. Informaţiuni la ziar.

DE VÂNZARE parcelă-Copou, suprafaţa 405 m. p. vis-a-vis de Spitalul Militar (lângă imobilul Ing. Voroneanu) Informaţiuni la d. avocat I. Serafimi strada Sf. Sava 15.

PIANINĂ de ocazie, cu placa de metal, în stare bună, se vinde cu 9000 lei. A se adresa la Magazinul Michelsohn str. Lăpuşneanu 17.

De asemenea se află de vânzare o casetă de fier cu 4000 lei.

DE INCHIRIAT în *in str. Lascar Catargi 27,* un apartament (parter cu subsol) compus din 5 camere, bucătărie, spălătorie, cameră pentru servitori, 2 closete, baie complectă, magazie de lemne şi pivniţă. A se adresa proprietarului la etaj.

DE INCHIRIAT vad vechi pentru dentist sau doctor compus din trei camere mari cu balcon la stradă, având la aripă o odăiţă, bucătărie şi odaie pentru servitori, două apartamente compuse din câte trei camere, bucătărie şi coridor mare, precum şi una prălie cu locuinţele lor, toate cu instalaţii de lumină electrică apă şi canal. A se adresa la d. Jacques Calmanovici str. Cuza-Vodă 17 vis-a-vis de turnul Golia.

DE INCHIRIAT casă renovată, 12 odăi, antrete, atenanse, garaj, pivniţă. Lumină electrică, apă şi canal. Singur în curte. In centrul oraşului, str. Muzeelor 18. Se închiriază şi pe apartamente.

A se adresa la proprietară, d-na Adela Ghiulea, în str. Bărboi 6.

DE INCHIRIAT două camere mobilate, din care una mai mare pentru două persoane, apă şi lavoir în odaie, electricitate, confort modern. Se preferă d-şoare sau d-ne funcţionare, sau profesoare, cartier sănătos, în apropierea liceului Otea Doamna Şcoala de Menaj. Vizibil între orele 1—3 jum. în fiecare zi. A se adresa la ziar.

LA CERNAUŢI se găseşte zilnic ziarul „Opinia" la chioşcul din piaţa Unirei (halta tramvaiului, precum şi la debitele principale din oraş.

Criza a impus mari reduceri de preţuri
lată lista magazinului
BARASCH

Flaneluţă pentru pijamale de noapte	Lei	26
Idem simple toate culorile	„	32
Pichet începând dela	„	35
Catifea imprimată	„	68
Moltoane cu	„	45
Jerseu lână lat 1.80	„	220
Casmir negru cal. I	„	60
Pouplin lână	„	100
Pânză de Iaşi începind dela	„	20
Indiană 100/cm.	„	30
Lenaje ecosée	„	100
Casmir p-tru plapumi 160/cm.	„	110
Mătasă brocată pt. dublură	„	45

La stofe, pânzeturi şi mătăsuri mare reducere de preţuri

Profesorul de dans
P. SIMION
reîntorcându-se în localitate a reînceput lecţii numai în familii.
Se predă: Vals-Wiennez, Vals-Boston, Foxtrott, Tango, Slow-fox, etc. etc.
Se predă şi noul dans „Rumba" (La Marotte).
Cursul complect se învaţă garantat în 10 şedinţe.
Chemat printr'o carte poştală vine la domiciliu.
Adresa:
Str. Universităţei 20
Loco

UN EVENIMENT
Un film care esă cu totul din atmosfera celorlalte şi care întrece în totul *Sora Albă* este celebra dramă a lui *Richard Voss*
Două Suflete
cu acelaş gen de producţie aceleaşi elemente de mare spectacol cu o intervetire de roluri şi cu o pronunţată superioritate din punct de vedere technic şi artistic.
Gustav Frolich, Charlotte Sussa Lucie Englisch, Fritz Alberti şi alţii sunt interpreţii primi.
Pe lângă calităţile lui excepţionale ca temă filmul prezintă peisagii de o frumuseţe captivantă şi se bucură de o fotografie admirabilă şi de o muzică aleasă.
Luni la SIDOLI

ULTIMA ORĂ

UN ZIARIST ARESTAT
PENTRU LES-MAJESTATE

Bucureşti 3.—Publicistul Mircea Damian a fost arestat ieri la cofetăria Capşa şi transportat la închisoarea Văcăreşti.

Anul trecut, Mircea Damian publicase în revista „Cronica politică şi parlamentară" un articol injurios la adresa A. S. R. Principele Nicolae.

Dat în judecată pentru lès-majestate, Damian a fost condamnat de tribunal la 5 luni închisoare.

De atunci ziaristul a plecat din Bucureşti şi nu i s'a cunoscut adresa; iar între timp condamnarea a devenit definitivă.

Revenind în Capitală, un comisar de poliţie l-a recunoscut şi l-a transportat la Văcăreşti, pentru a-şi ispăşi pedeapsa.

IN JURUL COMPLOTULUI
CONTRA LUI ISMET-PAŞA

Constanţa 3.—Vaporul „România" a sosit la Constanţa. Comandantul d. Negru, a dat următoarele informaţiuni asupra surprinderii celor doi armeni care plănuiseră asasinarea primului-ministru turc Ismet Paşa:

Poliţia turcească fusese informată că pe bordul vasului „România" se află teroriştii armeni Em'kian şi Agop Abiţian.

C'nd vaporul a sosit în Stambul, poliţia a făcut o percheziţie şi a arestat pe teroriştii. Într'un moment de neatenţie a santinelei, Em'kian a intrat în closetul vaporului şi s'a spânzurat.

In acelaş timp, Abiţian s'a aruncat în apă, dar a fost salvat de marinari.

El a mărturisit că pregătise asasinarea lui Ismet Paşa. In cabina teroriştilor s'au găsit documente şi însemnate sume de bani în valută engleză şi americană.

Ismet-Paşa

Strălucita performanţă a d-rei Brăescu
Cum s'a aruncat cu paraşuta dela peste 6000 metri înălţime

Bucureşti 3.—Iată amănunte asupra strălucitului succes al d-rei Smaranda Brăescu:

Ieri dimineaţă, au plecat dela aerodromul Pipera trei avioane. Aeroplanul condus de căp. Romeo Popescu, având pe bord pe d-ra Brăescu, numai după un ceas dela pornire a atins înălţimea de aproape 7000 metri.

Celelalte două avioane însoţitoare au abandonat de la 300 metri.

La distanţa de 30 km. de Urziceni (pe Bărăgan) d-ra Brăescu s'a aruncat de la 6000 metri.

După 21 minute, paraşutista a atins pământul, în condiţiuni bune, la 1 km. de gara Sărăţica. D-ra Brăescu a căzut pe câmp, fără a se lovi. I s'au spart numai ochelarii dela cască.

Indrăzneaţa paraşutistă a fost cuprinsă de slăbiciune, căzând într'un uşor leşin. I s'au dat ajutoare la un conac din apropiere.

D-ra Brăescu s'a înapoiat aseară în Bucureşti.

*

Performanţa paraşutistei române este cu deosebire remarcabilă. Recordul feminin deţinut până acum de o americană, era de 4800 metri înălţime. Aşa dar, d-ra Brăescu a întrecut recordul mondial cu peste 1000 metri.

Barograful arată înălţimea de peste 6000 metri. Aparatul a fost sigilat şi va fi trimis la Societatea internaţională de aviaţie, pentru a înregistra recordul.

D-ra Brăescu a declarat că în curând se va lansa de la o înălţime mai mare, pentru a întrece şi recordul mondial masculin.

Nemulţumiri printre ofiţerii generali
Se produc mereu demisiuni

Bucureşti 3.— D. general Condeescu, adjutant regal (fost şef al casei militare a Palatului), a demisionat din armată.

Se spune că această demisie ar fi în legătură cu noile avansări făcute.

După demisiile generalilor Dragu, Hugo Schot şi Const. Niculce,—e vorba să demisioneze şi generalii de divizie Florescu şi Panaitescu.

Japonia nu vrea să-şi retragă trupele din China
şi ameninţă cu părăsirea Ligii Naţiunelor

Londra 3.— Din Tokio se anunţă că ciocnirile armate continuă a se produce între chineji şi japoneji.

Ministrul japonez de război, generalul Minami, a declarat că armata niponă va rămâne în China.

Dacă Liga Naţiunelor se va amesteca în această chestiune guvernul din Tokio se va vedea silit să cedeze presiunei populare şi să anunţe că Japonia se retrage din Liga dela Geneva.

Cât se bea şi se mănâncă la Praga

Praga, (Ceps).— Odată cu creşterea numărului populaţiei din Praga, a crescut considerabil şi consumul de alimente. Dintr'o statistică a consumului alimentar din Praga, reesă că la abatoarele din Praga se taie pe lună 50—51.000 animale mari şi mai mici. La aceasta se adaogă 160.000 păsări, 1200 epuri, 4.000 kg. carne de alte animale şi 22 000 peşti.

Intreaga această cantitate de carne se consumă la Praga într'o singură lună.

In ce priveşte băuturile, se bea mai ales bere. La Praga sunt multe fabrici de bere, care produc aproape exclusiv pentru consumul capitalei. In afară de aceasta, se mai aduc pe lună 4 mil. litri bere din alte oraşe, în special din Pilzen. La Praga se mai consumă o cantitate de 220.000 litri de vin şi 6 mil. litri lapte.

Lupte în Maroc

Paris 3. — Răsculaţi marocani au atacat postul francez dela Saroudan şi au ucis 11 lucrători franceji.

Trupele au respins pe rebeli.

x *Frumuseţea* e una din cele mai puternice arme ale femeei. Crema de zi *Khasya* vă face şi vă menţine frumoase! Depozit: Farmacia Polak, str. Ştefan cel Mare.

ŞI IN RUSIA SE REDUCE
NUMARUL FUNCŢIONARILOR
Reorganizare administrativă a republicei Sovietice

Moscova. (Ceps).— In mod aproape neobservat în cercurile largi ale opiniei publice, însă cu totul sistematic, guvernul sovietic a efectuat în ultimul timp importante reforme în domeniul administraţiei. Organele de control au revizuit funcţionărimea şi au reorganizat diferitele instituţiuni centrale şi locale ale administraţiei.

După cum anunţă presa din Moscova, au fost supuşi unei revivizuiri minuţioase nu mai puţin de 1.600.000 funcţionari de Stat. Din acest număr, au fost înlăturate 165.000 persoane. In locul acestora n'au fost numiţi funcţionari noui, aşa că odată cu revizuirea politică, s'a efectuat şi o reducere a cheltuelilor bugetului.

Cercurile conducătoare sovietice nu se mulţumesc însă cu aceste rezultate, ci intenţionează să continue acţiunea de „purificare", spre a acomoda cât mai mult aparatul administrativ cerinţelor unui Stat comunist. Se pregăteşte deci o nouă revizuire a funcţionarilor.

O mare atenţie se va acorda în special alegerii funcţionarilor pentru oficiile de Stat ale Uniunii sovietice. Aci cadrele vor fi complectate cu persoane care au o pregătire suficientă în partid şi care s'au distins în activitatea publică sovietică.

Referindu-se la reorganizarea aparatului de Stat, ziarul „Izvestia" scrie că, după constatările factorilor conducători, capacitatea executivă a organelor administrative a devenit din ce în ce mai nemulţumitoare". Avem nevoie de un aparat care să funcţioneze cu cea mai mare preciziune. Deaceia va fi necesar a se înlătura tot ce este de prisos în administraţie şi a se pune capăt discuţiilor şi desbaterilor nesfârşite ce au avut loc până în prezent la executarea ordinelor dela centru şi care au paralizat activitatea administraţiei".

INFORMAŢIUNI

x Mulţi ieşeni—încântaţi că din obolulul lor s'a putut crea şi un „fond cultural"—ne roagă să publicăm lista de distribuţie a banilor, ca să ştie oamenii, cât mai amănunţit, cum progresează cultura în Capitala Moldovei.

Rugăm deci primăria şi administraţia financiară (a devenit şi aceasta o sucursală.. culturală), să ne pue la dispoziţie fericita listă. Ea este un act public şi deci nu poate fi ţinută în secret.

x *Impetuozitatea* s'a accentuat, în formă contondentă, la Baroul local.

Ieri, pe sala palatului de justiţie, doi avocaţi s'au bătut în toată regula.

x Membrii sectorului Mitropoliei al clubului Naţional-Ţărănesc, de sub preşedinţia d-lui aj. de primar Gh. Colţea, sunt rugaţi a lua parte la întrunirea ce va avea loc Marţi 6 crt. orele 8 seara în localul sectorului.

x *Conferinţele preoţeşti* din toate judeţele Eparhiei, vor avea loc la Mitropolie în zilele de 21, 22 şi 23 Octombrie.

x Mult apreciata **„Cremă de lăcrămioare"** se găseşte în depozit —permanent proaspătă— la marile magazine de parfumerie „Elefant" str. Cuza Vodă 54 şi „Jupiter" Piaţa Unirei 19.

x **Teatrul Naţional** prezintă astă-seară şi mâine în matineu şi seara, comedia *„Import-export"*. Distribuţia întruneşte pe comicul *Mill. Gheorghiu* în rolul principal, iar decorurile imaginate de d. *Aurel Ion Maican*, căştigă ochii spectatorilor.

— **Turnee bucureştene** — Managerul *Licâ Teodorescu*, prezintă peste câteva zile la teatrul „Trianon" cunoscuta dramă *„Manasse"* de Ronetti Roman.

Spectacolul se oferă într'o montare nouă, rolele prime fiind susţinute de maestrul *C. Nottara, Ion Morţun, N. Finţu, Dida Solomon* şi *Mielu Constantinescu.*

Biletele se găsesc la Brascu.

x La Brutăria d-lui Artimian din str. C. Negri, poliţia a găsit astăzi pâne cu lipsă la cântar.

x *Vioara electromagnetică*, invenţiunea d-lui Gabriel Dimitriu, va putea fi văzută şi ascultată de ieşeni în sala „Trianon", mâne la ora 10 şi jum. dimineaţă.

x In str. Silvestru s'a declarat un nou caz de scarlatină.

x *Hoţ prins.*— In serviciul fabricei „Ghiaţa" se afla un băiat de 16 ani anume Pascal Wartemberg, fiul unui tinichigiu din str. I. C. Brătianu.

De o bucată de vreme lipseau din casă sumi de bani care în total se ridică la vreo cinci mii lei.

Zilele acestea, casierul fabricei a surprins pe băiatul Pascal Wartemberg, pe când sustrăgea din saltar un fişic cu bani. El a mărturisit că aşa a operat în mai multe rânduri.

In acest senz fabrica „Ghiaţa" a făcut o reclamaţie la poliţie.

x **Durerea de bătături** te enervează şi te face uricios. Remediul îl găsiţi în preparatul „ANTICALUS" soluţie şi pomadă. Depozit Farmacia Dr. Rătianu str. Cuza Vodă 48. Marca depusă.

ŞTIRI POLITICE

Un protest contra interzicerii întrunirilor

Bucureşti 3.— D. dr. Lupu a vizitat ieri pe d. Argetoianu la ministerul de interne şi a protestat contra interzicerii întrunirilor lupiste anunţate în jud. Mehedinţi.

In general, d. dr. Lupu a protestat contra suprimării dreptului de întrunire.

D. ministru Argetoianu a răspuns că regretă cele întâmplate la Mehedinţi şi că prefectul a aplicat greşit dispoziţiile date de minister. A promis că va lua măsuri de reintrare în legalitate.

Un proces

Cluj 3 —Ieri trebuia să se judece la tribunal procesul de calomnie intentat de d. mareşal Averescu contra fostului ministru Viorel Tilea.

Nu s'a prezintat niciuna din părţi, aşa că procesul a fost amânat pentru 14 Octombrie.

PARLAMENTUL AUSTRIAC
nu admite reducerea salariilor

Viena 3 — Se aşteaptă izbucnirea unei crize politice în Austria.

Guvernul a întocmit proecte pentru noui impozite şi pentru reducerea salariilor funcţionarilor publici.

Dar nu s'a putut forma o majoritate parlamentară care să admită proectele.

Guvernul este foarte contrariat, deoarece fără aceste proecte, nu poate obţine împrumutul solicitat la Liga Naţiunilor.

E vorba să nu se producă un act de autoritate împotriva parlamentului.

CORPUL CONTABILILOR
Secţiunea Iaşi

Face cunoscut membrilor săi că în conformitate cu art. 4 din legea acestui corp urmează să se alcătuiască— tablourile pe anul curent—ce vor fi trimise tuturor autorităţile financiare-juniciare şi administrative.

In consecinţă d-nii membri sunt invitaţi ca încă în cursul acestei luni—să se pună la curent cu plata cotizaţiei şi abonamentului la Revista Corpului—inclusiv anul curent. (Casieria Corpului este la Banca Comerţului Moldovean S.A. str. Lăpuşneanu 35.

Se atrage atenţiunea d-lor membri care nu se vor conforma că vor fi şterşi din tablouri şi li se va suspenda dreptul de exercitare a profesiunii de contabil în baza art. 26 din Regulamentul Legei acestui corp.

Prezenta publicaţiune ţine locul oricărei alte înştiinţări. Consiliul

Don Juan
Şi
Lucreţia Borgia
cel mai sublim film de aventuri amoroase, iubire, pasiune-voluptate cu John Barymore Estelle Tayor
Luni la ELYSEE

ORA 3

MARI FRAUDE LA TECUCI
UN OFIŢER ARESTAT

Tecuci 3 — La şcoala de pilotaj din Tecuci s'au descoperit mari nereguli.

Fraudele se urcă la multe milioane lei. In urma cercetărilor, s'a stabilit că vinovatul principal este căpitanul Gheorghiu, care a fost arestat.

Moartea lui Don Jaime
pretendentul la tronul Spaniei

Paris 3.—Don Jaime, pretendentul la tronul Spaniei, a încetat din viaţă, Moartea se datoreşte unei crize de anghină pectorală.

In ultimul timp, Don Jaime se împăcase cu ex-regele Alfons. Fostul suveran al Spaniei a sosit imediat la Paris.

Aprecieri elogioase pentru d. Titulescu

Geneva 3 — In discursul de închidere a sesiunii Ligii Naţiunilor, d. Titulescu a vorbit despre situaţia din Anglia şi a cerut cooperarea generală.

Ziarele aduc elogii d-lui Titulescu, pentru felul cum a prezidat a doua oară dezbaterile societăţii.

Un atentat la vice-regele Indiei

Londra 3.—La New-Delphi s'a încercat un atentat la reşedinţa vice-regelui Indiei. Sânt câteva victime omeneşti. Alte amănunte lipsesc deocamdată.

Tratative de colaborare
între guvern şi naţional-ţărănişti?

Bucureşti 3.— In unele cercuri se afimă că guvernul ar fi făcut oferte de colaborare partidului naţional-ţărănesc. Se precizează că tratativele ar fi duse în special cu d. Mihalache.

Naţional-ţărăniştii arată însă că aceste tratative nu pot avea vreun rezultat.

Importante distincţiuni pentru d-ra Brăescu

Bucureşti 3.— D-ra Brăescu, care s'a coborît cu paraşuta dela 6000 metri, a fost decorată cu „Virtutea aeronautică".

Deasemenea va primi un premiu de 2000 dolari (300.000 lei), oferit de aero-clubul din New-York.

D-ra Brăescu este prima românca decorată cu cea mai înaltă distincţie aviatică. Dacă timpul va fi favorabil d-ra Brăescu a anunţat că se va lansa cu paraşuta de la 8000 metri înălţime.

In jurul demisiei unor generali

Bucureşti 3.— S'a anunţat că şi-au înaintat demisia din armată d-nii generali Dragu, Panaitescu, Florescu şi Condeescu.

Din cercurile ministerului armatei se precizează însă că până acum s'au primit numai demisiile d-lor generali Dragu şi Panaitescu.

DIVERSE

— Lordul Reading, ministrul de externe al Angliei, va sosi în curând la Paris, pentru a avea o întrevedere cu d. Laval.

— Camera de comerţ din Berlin a intervenit pentru a aranja acorduri amicale între comercianţii germani şi engleji, în legătură cu contractele în lire sterling.

ECOURI

x **Dr. Apter**-dentist, întorcându-se în localitate a reînceput consultaţiile.

x **Dr. Enric Pekelman** medic dentist reîntorcându-se în localitate şi-a reluat consultaţiunile în cabinetul d-sale din str. Carol 44 (lângă Fundaţia Ferdinand).

x Doctorul **Sebastian Pineles** specializat la Paris şi Viena în boli de copii şi sugaci consultă zilnic 8—10 dim. şi 2—5 d. a. în str. Şcoalei de Arte 9 etaj lângă soc. Sport şi Muzică).

RAPID
execut orice reparaţie timp de 10—15 minute, pingele, feţe la tocuri etc., având instalaţii speciale.
Pingele pentru dame 85 lei
Feţe la tocuri pentru dame 15 „
Pingele pentru domni 100 „
Feţe la tocuri pentru domni 30 „
Numai la cunoscutul atelier care lucrează bine şi eftin
I. FRIBEL, *str. ... 6*

Incă anul acesta mai puteţi intra în posesiunea sumelor de Lei 100.000 până la 1.000.000 lei
dacă vă grăbiţi să comandaţi mai multe bilete din marea Loterie a Spitalelor evreeşti din Ardeal. Tragerile au loc curând, de la 5 Octombrie la 3 Noembrie 1931. Câştigurile de 2.700.000 sunt depuse toate la Banca Ardeleană din Cluj.
Puteţi avea încredere
Puteţi avea speranţă într'un mare câştig.
Lozurile de 100 lei se comandă la Biroul central al Loteriei Cluj Piaţa Unirei 20.

x **Crema de lăcrămioare"** este cheia unui ten frumos şi sănătos.

CIRCUL ROYAL
Strada Uzinelor
Duminică 4 Octombrie 1931
seara ora 9 jum.
Ultima Reprezentaţie de adio
Program Senzaţional
24 numere de atracţii
Finalul luptelor Franceze
Impărţirea Premiilor. Beneficiul Şampionului Romîniei Jean Chirtop
La ora 4 p. m, Matineu Familiar
Preţuri: Rez. 62, Stal I 47, Stal II 32. Galerie 17.

„CROITORIA PENTRU DOMNI"
din str. Ştefan cel Mare 10
(vis-a-vis de farmacia Polak)
Propr. I. PINCOVICI
Execută excelent *paltoane, costume*, etc.
Preţuri convenabile
După primacomandă veţi rămâne devotat client.

VINURI
T. şi D. Bădăreu
TARIF
(Litrul în sticlă înfundată)

Alb	1930	14 lei
Alb Sup.	1930	18 „
Negru vârtos	1930	16 „
Riesling	1927	32 „
Grasă de Cotnari	1927	45 „
Bordeaux	1927	50 „
Riesling	1922	100 „
Cotnari	1922	130 „

NUMAI la Băcănia
Pincu Kahane Str Cuza-Vodă
(vis-a-vis de Librăria Socec)

Dr. Natalia Schleier
de la clinica din Viena
specializată în boli de femei şi copii, naşteri,
Cons.: 8—9 dim. şi 2—6 p. m
str. Elena Doamna 26
Colţ cu str. Anastasie Panu

ANUL XXVII No. 7329

3 LEI EXEMPLARUL

PINIA

ZIAR POLITIC COTIDIAN

MARȚI 6 OCTOMBRIE 1931

ABONAMENTE

Lei [illegible]

IAȘI. [illegible]

Fundațiunea „Regele Ferdinand I“
București
Str. Știrbei Vodă 3
(Adm. Dom. Coroanei)

BON DE PREMII
Seria I-a No. 7
Totalul premiilor gratuite oferite de Soc. „Asigurarea Românească“, Inspectoratul Iași
Lei 150.000 numerar
(6 SERII A 25 CUPOANE)

IDEI ȘI FAPTE

Oficialitatea

dă iarăș... sfaturi plugărimii ruinate

De când cu democrația integrală, domnii care s'au perindat pela conducerea ministerului agriculturii au prins cu toții obiceiul de a se întrece în acordarea de sfaturi și poveți gratuite țărănimei noastre dezorientate.

Meritul inițial revine incontestabil d-lui Mihalache, acel care a trecut la nemurire, grație faimoaselor epistole către țărani. Ex-idolul dela Topoloveni și-a redus activitatea ministerială la .. ținerea unor cursuri de agronomie populară, referitoare la felul cum trebue să-și are pământul plugarii. Cât privește celelalte amănunte „mărunte“ cu: inventarul și sămânța necesară unei cultivări raționale a pământului; cât privește astâmpărarea poftelor cămătărești ale băncilor populare și a particularilor,—d. Mihalache n'a mai găsit de cuviință să se pronunțe categoric și clar.

Iată'l acum pe d. Ionescu-Sișești în postura de imitator al leaderului pseudo-democratic. In fond, e vorba și aci de ceiace numim pălăvrageală inutilă. Văzând că timbrul pentru grâu nu a adus deocamdată folos decât speculanților de cereale, d-sa s'a grăbit să repare în „mare parte“ greșeala trimițând și dumnealui... sfaturi platonice „a la Mihalache“, cu privire la oportunitatea strângerii timpurii a recoltei de porumb!

Circulara în chestie nu glăsuește însă ce să facă bieții producători cu porumbul odată strâns. Să-l depoziteze în magazie? Și dacă vine cămătarul și'l confiscă frumușel, în contul dobânzilor ce-i se cuvin (pentru a achita datoriile, ar fi nevoie de vagoane cu porumb!); sau chiar fiscul?

Să'l desfacă pe prețul pieții, adică cu **cincizeci** de **bani** kilogramul?

Atunci, la ce folos să te mai trudești să'l aduni depe câmp?

Căci acesta e prețul real de astăzi al porumbului la țară; aceasta e răsplata unei munci fără preget; aceasta e perspectiva cea din urmă a cultivatorului de grâne!

*

Și acum vă invităm să vă transportați împreuna cu noi într'un colț abătut de țară. Facem prezentările de rigoare: Satul Necazuri; 500 plugari, 100 viticultori. In urmă cu câțiva ani, oamenii rezistau eroic, muncind cu râvnă și spor. In prezent au cu toții doar datorii pela bănci, cooperative și fisc. In ajunul serbătorilor de toamnă, viticultorilor și negustorilor evrei le-au scos perceptorii din case hainele cele noui, și oameni s'au dus să se închine Domnului în haine vechi.

Plugarilor li s'au scos în vânzare ţolurile; li s'au luat roțile dela care și pluguri. Fiscul are nevoie de bani. Și'n tot satul nu găsești o sută de lei în numerar. Vin cumpărători dela oraș și oferă 90 de bani pentru un kilogram de poamă; 50 de bani pentru un kilogram de porumb.

Recolta e compromisă în mare parte. Oameni îs desnădejduiți și așteaptă zadarnic să le vie mântuirea..

Dar, iată că într'o bună zi săteni sunt adunați la primărie și domnul agronom, cu glas tremurător, dă cetire mult așteptatei misive ministeriale:

—„Frați plugari, strângeți cât mai urgent porumbul, căci serviciul nostru meteorologic anunță un timp ploios și rece!“

...Apoi nu-ți vine oare să-i spui domnului agronom o vorbă neaoș românească?

Să te duci apoi acasă; să dai drumul vitelor în magazia de porumb și să te pui singur să-ți bei tot vinul din pivniță, în sănătatea d-lui ministru al sărăciei țărănești?

I. L. BASARABEANU

ACTUALITĂȚI POLITICE

GUVERNUL IN ZDRUNCIN

Tratative de colaborare, — fără șanse de reușită

Perspectivele unei colaborări a partidelor sunt cu totul minime. Ar putea fi însă posibile colaborări mai restrânse.

De aceia nu pare prea curios zvonul unor tratative între guvern și național-țărăniști (cu toate că aceștia din urmă reprezintă un partid serios, pe câtă vreme guvernul actual nu reprezintă nimic, — în afară de o întâmplătoare și vremelnică deținere a puterii în stat).

Persoane și organe autorizate național-țărăniste au început să declare (cam devreme...) că partidul este iarăși gata să-și ia răspunderea situației; dar în același timp ar fi dispus și la o colaborare.

Și îndată a urmat zvonul despre tratativele d-lui Mihalache cu guvernul.

*

Sforțările infructuoase de alcătuire a bugetului, zdruncină profund situația guvernului. S'a pierdut coheziunea între miniștri și în orce moment se pot produce spărturi.

E firesc, dar, ca guvernul să caute colaborări. Insă nu le vedem posibile, nici cu național-țărăniștii, nici cu nimeni.

Așa cum se prezintă lucrurile (și în plus, nesiguranța unei majorități parlamentare la deschiderea Corpurilor Legiuitoare), arată situația guvernului ca intenabilă...

Cum se risipesc banii

Frecventatorii spectacolelor plătesc la bilete un preț mai ridicat, în proporție cu o „taxă pe spectacole“ ce-o încasează fiscul. Această taxă revine apoi primăriilor, pentru a fi utilizată în scopuri culturale și artistice. Asta-i geneza „fondului cultural“ despre care se vorbește la Iași în ultimele zile.

In nevoile și în sărăcia de astăzi, „fondul cultural“ țesan de câteva sute de mii de lei, ar servi minunat la întreținerea clădirilor care servesc arta și cultura; la ajutorarea unor instituții și societăți serioase; la editarea unor lucrări de valoare deosebită, .. în fine, la multe și multe lucruri bune.

Din nefericire însă domnește la noi o mentalitate sălbatecă, de risipă, de procopseală, de favoritism. Se face adevărată batjocură cu banul public, neglijându-se mari interese ale obștei.

A ajuns biata cultură să se dividă în țidule cu pomeni, aruncate în dreapta și în stânga la diverși profitori, în conciliabule tainice la Administrația... cultural-Financiară!

Iată, cetățenilor, cum se topesc banii voștri.

X.

Petrecerile interzise

Un ordin trist în Germania

Ministrul provinciei Thuringia din Germania a dat un ordin, prin care interzice petrecerile zgomotos și public manifestate. Dispoziția arată că în aceste vremuri grele, chefurile urora înseamnă o sfidare pentru suferințile altora. Și deaceia, pentru a evita instigarea spiritelor și înăsprirea raporturilor între clasele sociale, se interzic toate petrecerile publice.

Ordinul din Thuringia precizează: în restaurante nu se va dansa; nunțile se vor celebra în intimitatea strictă a familiei; banchetele oficiale sânt cu desăvârșire suprimate, etc.. In modul acesta, se speră că autoritățile de stat și particularii, pe lângă că nu vor mai sfida durerea muritorilor de foame, vor realiza în plus și economii importante.

Rămâne de văzut însă, dacă oamenii se vor putea lipsi de petreceri.

Ciocnirile de stradă de la Londra

Precum am relatat, pe străzile Londrei s'au produs grave ciocniri între poliție și șomeri. In stânga: polițiști călări șarjează pe manifestanți, iar în dreapta: un muncitor arestat, pentru că ducea un steag roșu. In aceste încăerări, mai multe persoane au fost serios rănite.

DIN TOATA LUMEA

Radio și animalele — O revistă științifică germană publică un articol interesant, în care arată impresiile animalelor atunci când aud muzica de radio.

Iată câteva aspecte mai caracteristice:

Deobiceiu, în fața aparatului de radio în funcțiune, câinele își mișcă coada. Tigrul și cangurul au gesturi de furie. Maimuțele încep să facă tumbe. Șarpele se strânge și rămâne nemișcat, în ascultare (se pare că șerpilor le place mult muzica). Vulpea are o atitudine de surpriză. Veverița și dihorul sar cu veselie. Papagalul scoate diferite strigăte, iar vulturul vrea imediat să se depărteze. Iepurele se sperie și fuge. Pisica și leul rămân absolut indiferenți.

Dintre toate animalele, în cazul în chestiune iepurele pare cel mai inteligent, fiindcă fuge, știind probabil că la radio, auditiile sânt întotdeauna cu capricii și... parăziți!..

*

Orașul femeilor — La New-York a luat ființă o ligă curioasă. Este vorba de o grupare formată exclusiv din femei, care sânt pornite contra sexului opus.

In manifestul ligii se arată că bărbații sânt prea brutali și aduc toate nenorocirile în viață.

In consecință, pentru a scăpa de bărbați, știți ce se propune?.. Femeile din gruparea respectivă propun înființarea unui oraș, unde să poată locui numai reprezintantele sexului frumos. In acest scop se va începe în curând o vastă campanie pentru colectarea fondurilor necesare.

Un teren întins a fost acordat de o văduvă bogată din Washington.

Dacă această utopie s'ar realiza femeile în cauză încă nu-și vor vedea atinsă ținta. Fiindcă sântem siguri că locul cel mai frecventat de bărbați ar fi tocmai orașul femeilor!...

*

Maimuța miliardarului—Precum se știe, prințul hindus Agha Kahn este un om foarte bogat.

Averea lui, în banii noștri, s'ar ridica la 12 miliarde lei.

Prințul are o deosebită pasiune pentru animale. Agha Kahn posedă cei mai buni cai de curse din Franța, iar în palatul lui e o adevărată menajerie. Se pot întâlni acolo: pisici din Angora, papagali, canari, iepuri de casă, câini și o maimuță.

Agha Kahn arată cea mai mare dragoste maimuței, fiindcă de acest animal îl leagă amintiri plăcute. Prințul a adus patrupedul din Africa, unde în urmă cu ani a făcut o vânătoare periculoasă.

Astăzi, maimuța trăește împărătește în palatul lui Kahn. Acolo are un servitor special, care-i dă o îngrijire admirabilă. Animalul posedă o odaie, unde se odihnește când și cât vrea și unde i se aduc mâncărurile favorite.

Uneori o maimuță are mai mult noroc decât un om!..

*

Căsătorii prin filme.— In orașele mari din America s'a introdus un nou și original mijloc de a contracta căsătorii. Candidații se anunță și își fac reclamă cu ajutorul cinematografului. In filmele de actualități, sunt intercalate scene ce reprezintă fete sau tineri care doresc să se căsătorească.

Scenele acestea sunt însoțite de toate lămuririle necesare: numele candidatului sau candidatei, adresa vrâsta, zestrea, etc.. Filmele acestea sunt prezintate la sate de cinematografe din America. Astfel publicul află și cei interesați pot începe tratative, în cazul când găsesc favorabilă oferta matrimonială din film.

In modul acesta s'au încheiat numeroase căsătorii în Statele-Unite. Și poate că de atunci respectivii au pierdut pofta de cinematograf!...

657 km. într'un ceas în văzduh

Un record fantastic

Aviatorul englez locotenentul Stainfort a realizat un record într'adevăr fantastic.

El a izbutit să zboare cu viteza excepțională de 657 kilometri pe ceas. Cu o asemenea iuțeală nebună a zburat deasupra aerodromului Groydon, unde un public imens privea spectacolul cu mare emoție.

Se afirmă că încercarea aceasta a izbutit, deoarece și avionul era excepțional de bun. E vorba de un aparat Special-Rolls-Royce, cu 2560, h. p. de o soliditate și precizie perfectă.

In cercurile aviatice din streinătate se crede că acest record va aparține mult timp Angliei, întrucât asemenea experiențe nu sânt făcute decât de cei care merg aproape sigur la moarte.

MICI DISTRACȚII...

Vorbe...

Când e vorba de minciuni...

La New-York s'a organizat un concurs de mare actualitate. S'a ales „campionul minciunilor“ în persoana unui tânăr american, care a povestit 320 minciuni nostime într'un ceas, dând impresia totuș că spune cele mai pure adevăruri.

Concursul acesta a surprins multă lume. Se întrebau probabil unii: pentru ce un match special de minciuni, când în viață, la tot pasul, putem găsi în abondență asemenea spectacole gratuite? Dar mirarea, credem, a culminat, atunci când s'a aflat rezultatul concursului. Lumea era, desigur pe bună dreptate, uimită, văzând că a fost ales un bărbat, și nu o femeie!...

In orce caz, indiferent de rezultat, faptul în sine mărturisește o situație în totul reală. Se dă minciunii importanța cuvenită, fiindcă și în viață ea a ajuns mai mult decât un obiceiu — o necesitate permanentă. In ce privește rezultatul concursului, noi l-am putea contesta, fără posibilitate de ripostă. Gândiți-vă, n'au concurat politicianii noștrii!...

i. b.

...si fapte

Femeie ascultătoare...

Tristan Bernard, crede că aproape orce bărbat căsătorit ar putea fi interpretul următorului dialog:

Se întâlnesc doi prietini. Unul întreabă:

— Și zici că nevasta te ascultă?

— Da. Eu îi spun: „draga mea, fă cum vrei“ — și ea mă ascultă întotdeauna...

(Continuare în pagina II-a)

Un an printre ghețuri

Expediția germană în Groenlanda

Expediția germană din Groenlanda a început să se reintoarcă. Exploratorii vin cu vaporul „Disko“ în portul Copenhaga. Vasul este încărcat cu diferite obiecte, care formează un interesant material documentar asupra cercetărilor științifice.

Expediția a stat în Groenlanda mai mult decât un an de zile. Și în acest timp, a avut de suportat o tragică lovitură. Un grup de exploratori, în frunte cu Wegener, a rătăcit și s'a pierdut probabil pentru totdeauna.

Această expediție în Groenlanda a fost cea mai lungă și cu cele mai interesante rezultate. Cercetătorii afirmă că au putut culege date științifice de o deosebită importanță. Dar un an de zile printre ghețuri, a fost o despărțire totală de restul oamenilor. Și deaceia astăzi lumea îi se pare schimbată, aproape altă lume.

Eclipsă intelectuală a omenirii

Realitățile economico-financiare copleșesc înțelepciunea specialiștilor

de M. I. DUFF

In primavara anului 1925, Herbert Hoover, actualul președinte al Statelor-Unite ale Americei, a făcut o profeție: Nu e departe ziua — a zis potentatul din Washington — când, cel puțin cu privire la țara lui Columb, făgăduința biblică că „vă înceta de a mai exista săraci între voi“, va deveni o realitate. Și o realitate *cu totul alta*, decât aceia proorocită de președintele Hoover, n'a întârziat să se semnaleze; realitatea tristă a șomajului, care n-a putut fi oprit nici ameliorat, s'a întins necontenit, cuprinzând toate ramurile activității omenești și ajungând la situația actuală, când America numără șapte milioane de șomeri și punând la socoteală și familiile acestora, rezultă că în țara în care Hoover prevedea belșug și prosperitate, a șasa parte din totalul populației se sbate în lipsuri și mizerii.

De atunci, în afară de seria „planurilor“ cu cari, din grația lui Daves, Joung și Smitson și voința magnaților dolarului, omenirea a fost blagoslovită, nici o schimbare și nici o clarificare nu s'a produs.

Din când în când, câte un potentat călcând pe urmele lui Herbert Hoover riscă o profeție pe seama viitoruiui economic, profeții cari amintesc pe acele ale faimosei Madame de Thèbes.

La întrebarea pusă net, ce anume s'a întâmplat de la 1925 care ar fi provocat defectarea mecanismului economic consacrat de milenii; unde și în ce constă defectuositatea sistemului valutar; care este cauza slăbirii instrumentului de schimb.

La toate aceste întrebări, nici un răspuns logic la înțelesul tuturora nu s'a produs. Nici o clarificare având girul unei intelectualități puternice și legitimată prin superioare garanții morale. S'a întâmplat însă un eveniment, care dacă n'a adus multă lumină în haosul problemei de rezolvat, a ajutat totuși să ne edifice asupra capacității specialiștilor de marcă și asupra șanselor de reușită a speranței pe care o punem în aceștia.

(Continuarea în pagina II-a)

Data nașterii lui Ion Creangă

(Precizări inedite)

de **Lucian Predescu**

Data nașterii povestitorului Creangă e neprecisă. El afirmă de câte-va ori date care se contrazic. Astfel: în *Fragmentul de biografie* spune că s'a născut la *1 Mart 1837*; aceiași dată o pune și în condica de intrare în societa ea „Junimea“. [1] Totuși în actul său de căsătorie din 23 August 1859, Creangă afirmă că are 23 ani. [2] Deci că s'ar fi născut la *1836*. Ba, mai mult: în cererea din 19 Decembrie 1859 de numire în diaconie. Creangă precizează că e de *24 ani trecuți*. [3] Deci, *cam 1835*. Iar în condica școalei normale preparande „Vasile Lupu“. Creangă e trecut ca născut la *2 April*. [4].

Data de *1837* reese și din condica civilă a morților, unde Creangă e trecut în vrâstă de 52 ani (†1889—52=1837). [5].

*

Așa—dar, dacă în privința anului nașterii lui Creangă datele se mai nimeresc, precizând puțin anul 1837, apoi în ceea ce privește luna și mai cu seamă ziua nașterii, datele nu coicid de loc.

Cercetând activitatea diaconească a lui Creangă prin dosarele Arhivei Mitropoliei din Iași, am găsit o Atestație, antecedată de o petițiune [6], în care se lămurește cu precizie și cu lux de amănunte, nu numai data precisă a nașterii povestitorului, dar și data și locu botezului lui.

Iată petiția lui Creangă:

Inaltu prea Sfințite Stăpâne! [7]
Diaconul Ioan Creangă

PETIȚIUNE

Avendu necesitate de acte mitricale pentru subsemnatul și pentru frații mei; și anume: Theodor, Helena și Zachei, pe temeiul atestațiiloru alăturate, plecatu vinu a Ve ruga pe Inaltu prea Sf. Voastră, a regula eliberarea unoru asemenea acte.

D. (iacon) *I. Creangă*

Iată și atestația:

ATESTAȚIE

Prin aceasta subscrișii atestăm pentru Sf. sa Diaconul Ion Creangă, că este fiul legitim D-lor Seale D. Ștefan sin (=fiul) Petrea Ciubotariul, și legitima sa consoartă Smaranda născută David Creangă, acum răposați; ambii de națiune română și religie ortodoxă. Domiciliat (I. Creangă) în Iași, desp. III-a carele s'a *născut la 1837, Martie 2, și la 7-a a acelei luni s'a luminat cu Sf. Botez în biserica* cu

1) Vezi Sever Zotta, la centenarul lui V. Alexandri, Iași 1921, p. 90.

2) Anonim, Dosarul lui I. Creangă, „Șezătoarea“, XXXVI, 1928, No. 1, pag. 16; Tr. Ichim, Documente, „Ion Neculce“, fasc. 7, 1928, p. 243 (cf. Jean Boutière, Ea vie et l'oeuvre de I. Creangă, Paris, p. 32, facsimilul).

3) Econ. D. Furtună, Cuvinte și mărturii despre I. Creangă, B. p. t. No. 960, p. 41 (cf. ibid. în ed. de lux, Buc., Minerva).

4) G. Polcovnicu, I. Creangă preparand la Institutul „Vasile Lupu“, „Revista critică“ (Iași), II, 1928, No. 2, p. 115).

5) Tr. Ichim, op. cit., p. 243—244 (cf. I. Boutière, op. cit., p. 48); Cf. A. C. Cuza, De-ale lui Creangă „Făt-Frumos“, V. 1930, No. 1, p. 13.

6) Arh. Mitropoliei Iași, dosar 6027 pe 1865.

7) Petiția fiind scrisă de mâna lui Creangă, voi respecta stilul întocmai.

(Continuarea în pag. II-a)

La dureri de cap, răceli
Junghiuri, gripă, gutural
LUAȚI NOVAL

Vinul Tonic-nutritiv

al Farmaciei Curței Regale Frații Dr. Konya

Conține principiile active din Kola, Coca, quarana și cacao în vin de Malaga. — Se recomandă în: surmenaj fizic și intelectual; lipsa de poftă de mâncare anemie; debilitate; convalescență; afecțiuni cardiace și maladii nervoase ca tonic și reconstituant.

Depozit general: *Farmacia Curței Regale*
Frații Dr. Konya, Succesor Dr. E. Grozea, Iași
Unde nu se află se trimite cu ramburs prin poștă.

„OLLA" GUM..?

De ce ?
De ce oare, dece oare „OLLA" are căutare ?
Lucru nu e de mirare
Căci efectul lui e mare.

Tribunalul jud. Iași S. 3-a
Publicație de Vânzare No. 7977
din 2 Octombrie 1931

Tribunalul Iași secția 3-a prin jurnalul din 21 Septembrie 1931 a autorizat Corpul Portăreilor Trib. Iași, să efectueze din nou, toate formele de vânzare, prin licitație publică a averei mobile proprietatea falitei Etty Leibovici. dom. în Iași str. C. Negri No. 23 compusă din portofoliu evaluat de d. jude Sindic la suma de 2000 lei mărfuri și mobilier de prăvălie și una mașină „Ford" evaluate de expert la suma de 39.000 lei. Se incunoștiințează că vânzarea și adjudecarea acestei averi vor avea loc în ziua de 9 Octombrie 1931 ora 13 pentru portofoliu, în Camera Sindicatului Falimentelor Trib. Iași începându-se licitația publică dela suma de 1000 lei, iar la ora 15 pentru cealaltă avere la fața locului din Iași str. C. Negri No. 23 și str. Bârboi No. 3 începându-se licitația publică dela suma de 9500 lei, sumi oferite Soc. „Argus".

Dosar No. 46/931.
Președinte, M. Eșianu
Grefier, V Stănescu

România
Corpul Portărelor Trib. Iași
PUBLICAȚIUNE No. 396
Anul 1931 Octombrie ziua 1

Se publică spre cunoștința generală că conform adresei jud. ocol 1 Mixt Iași No. 32081 | 931 se va vinde prin licitație publică în ziua de 16 Octombrie 1931 ora 10 a. m. averea mobilă sequestrată cu Procesul Verbal No. 4187 dela Alexandru Ventonic la pretenția d-lui Mitică Doderlat averea compusă din: un automobil marca „Chevrolet" în stare de funcțiune.

Vânzarea se va face în Piața Halei din Iași pe bani gata și în asistența comisarului respectiv.
Șef Portărel, B. Stancov
Secretar, Munteanu

DOCTOR
M. MATASARU
Specializat la Paris—fost azistent de spital la Paris
Boli Interne:
INIMA, PLĂMÂNI
și tratamentul tuberculozei pulmonare cu Pneumatorax artificială
Mărzescu 16 (parter)
Cons. 9—11 și 3—6

România
Corpul Portărelor Tribunalului Iași
PUBLICAȚIUNE No. 391
Anul 1931 Luna Septemb. 28

Se publică spre cunoștința generală că conform adresei jud. Ocol 2 Mixt Iași No. 25970 | 931 se va vinde prin licitație publică în ziua de 15 Octombrie 1931 ora 10 a, m. averea mobilă sequestrată cu procesul verbal din 1718/931 a jud. II Mixt Iași dela Gh. și P. Moisuc din com. Bârnova la pretenția Ioan Morarașu averea compusă din un cal de aproximativ 10 ani, și un stog de fân circa 4 care dela P. Moisuc una vacă albă cu pete porumbe, coarnele țapoșe și un stog de fân de circa 5 cară dela Gh. Moisuc.

Vânzarea se va face la Abatorul din Iași pe bani gata și în asistența comisarului respectiv.
Șef Portărel, Gh. Sava

PUBLICAȚIE

Comitetul școlar al Liceului Național din Iași aduce la cunoștința celor interesați că va ține a doua licitație publică cu termen scurt în ziua de 17 Octombrie a. c. ora 10 a. m. în cancelaria liceului pentru procurare de pâine, carne, coloniale și brânzeturi necesare căminului de pe lângă acest liceu pentru anul școlar 1931—1932.

Licitația se va ține în conformitate cu art. 88—110 din legea contabilității publice precum și art. 31—53 din regulamentul O.C.L.

Caetul de sarcini și orice alte informațiuni se pot obține la secretariat în fiecare zi de lucru între orele 10—12 a. m.

Comitetul

PRIMĂRIA MUNICIPIULUI IAȘI

PUBLICAȚIUNE

În ziua de 13 Octombrie a. c. ora 10 dimineața se va ține la această Primărie licitație publică orală cu respectarea disp. art. 88 110 din Legea Contabilității publice pentru aprovizionarea cu 38 vagoane fin și 24 vagoane ovăs, predate franco depozitele Sărărie și Abator.

Garanția provizorie e și de 5 la sută iar cea definitivă de 10 la sută din suma oferită la licitație.

Condițiunile de licitații și caetul de sarcini se poate vedea în orice zi de lucru la Direcția Activă a Primăriei.
Primar *Traian Jellea*
Secretar G-ral *Octav Breviman*

Intrunire lupistă

Buzău 5. — O întrunire lupistă s'a ținut ieri în sala Bonciu. A participat și d. dr. Lupu însoțit de deputații Goiceanu și Brătănescu.

D. dr. Lupu s'a pronunțat contra conversiunei datoriilor agricole din programul liberal, și a propus: suspendarea execuțiilor silite, asanarea datoriilor agricole, votarea legii cămimului rural, ieftenirea produselor industriale, sporirea emisiunii fiduciare, abandonarea eventuală a etalonului aur, monopolizarea producției și vânzării spirtului din cereale etc. etc.

O fetiță carbonizată

Bacău 5.— In strada Mircea No. 6 unde locuește familia Antohi, fetița Georgeta Antohi, în etate de 6 ani, apropiindu-se de foc, a fost cuprinsă de flacări.

La țipetele fetiței, au sosit vecinii, care au dat în grabă ajutorul necesar.

Transportată la Spitalul „Pavel și Ana Cristea", nefericita copilă a încetat din viață.

INFORMAȚIUNI

x La Chișinău s'au declarat două cazuri de paralizie infantilă.

x La cimitirul Eternitatea s'a oficiat ieri parastasul de 9 luni, în memoria regretatului Ion C. Marcopol.

Au participat familia și numeroși prietin și cunoscuți. Serviciul religios a fost oficiat de părintele Ciolan.

x Prețurile cele mai reduse la tricotaje și articole de galanterie la **Mag. „Doamna"**.

x **BLĂNURI** fine, veritabile importate direct dela sursă, la marele magazin de blănuri **„Kunovici"** str. Ștefan cel Mare.

x La *Lazăr Iosef* au sosit ultimele noutăți în **coliere**, cu *prețuri moderate.*

x Cu ocazia mutării magazinul **„La Luca" Frații Horovitz**, str. Ștefan cel Mare, mare desfacere de tricotage și ciorapi.

x **Blănuri** veritabile ca: astrahan pentru mantouri, lutru, vidre, bizam, petit-gris, vison, biber, nutria, etc., toate de calitate superioară la marele magazin Kunovici str. Ștefan cel Mare.

x **Dr. Apter**-dentist, întorcându-se în localitate a reînceput consultațiile.

x **Dr. Enric Pekelman** medic dentist reintorcându-se în localitate și-a reluat consultațiunile în cabinetul d-sale din str. Carol 44 (lângă Fundația Ferdinand).

x **„Chino-vinul Dr. Rătianu"** cu China, Kola, Coca, Gențiană și Glicerofosfat de Calciu întărește organismul dându-i vigoare. Se recomandă convalescenților și anemicilor.

Depozit: Farmacia Dr. Rătianu str. Cuza Vodă 48. 4

x Bătăturile le înlăturați sigur cu „Coricol".

Depozit: Farmacia Polak, str. Ștefan cel Mare.

x *Laboratorul de Analize* Dr. Beceanu Piața Halei Iași, execută în cele mai perfecte condițiuni, analize complecte de urină. La cerere e pun la dispoziție vase speciale pentru colectat urina.

x Aplicați sfaturile bune *„Crema de lăcrămioare de zi"* este o simplă emulzie vegetală parfumată și cu efecte bine făcătoare. Este cheia unui ten frumos și sănătos.

Depozit Farmacia Dr. Beceanu
Piața Halei Iași

Doctor A. DASCAL
BOLI DE COPII ȘI INTERNE
VENERICE ȘI SIFILIS
Tratament radical al Blenoragiei acute și cronice; al sifilisului în toate perioadele boalei.
Băi de lumină, Raze Ultraviolete
Consult. 8-10 a. m. și 2-8 seara
Iași, str. Cuza Vodă No. 42
vis-à-vis de Camera de Comerț

DOCTOR
SOLO SCHREIFEL
BOLI INTERNE
Boli de piele venero-sifilis
Raze Ultra-violete
Diathermie, Microscopie
Analize de sânge
Consultă zilnic între orele 9—11 și 3—8[30] seara
str. Anastasie Panu No. 58
vis-a-vis de Palatul Administrativ

DOCTORUL
R. DAMSKER
str. Ghica-Vodă No. 44-46
consultă zilnic
MEDICINA INTERNA
SIFILIS și
GENITO-URINARE
intre orele 8-11 a. m. și 3-7 p. m.
Diathermie și băi de lumină

Mici distracții...

(Continuarea din pagina I-a)

Pericolul...

Reintors dela băi de mare, un vilegiaturist povestea:

...Și atunci i-am spus paznicului:

— Vezi, te rog, ia seama de nevastă mea, să nu i se întâmple ceva.

— N'aveți nicio frică — răspunse paznicul. Nu se poate întâmpla nimic. Astăzi, marea e foarte liniștită.

Dar soțul, cunoscător, ripostă:

— Se vede că n'o ști pe soția mea. Unde vine, se produce îndată furtună...

Clipe vesele

— Și băeatul d-tale a făcut progrese ? S'a desvoltat bine ?

— Admirabil. Inainte cu cinci ani, purta hainele mele — acum port eu pe ale lui...

*

La baea comunală.

— E cam scump prețul unei băi.

— Dacă vreți să vă revie mai ieftin, luați un carnet pentru 12 băi.

Da ? Și mă rog cine-mi garantează că am să mai trăesc 12 ani ?...

*

Un trecător se adresează unui cerșetor:

— Și cât strângi într'o zi, îți ajunge pentru trai ?

— Nu,... nu întotdeauna. Câteodată trebuie să mai pun ceva și dela mine...

Bibliografie

A apărut pentru ultima lună „Buletinul cărții românești". E o broșură care trece în revistă noutile cărți apărute în toate domeniile (literatură, artă, știință, etc...) Buletinul oferă informațiuni utile despre volume și despre autorii lor, indicând totodată editura și prețul cărții.

Acest îndreptar pentru cititori apare lunar, costul exemplarului fiind 3 lei. Un abonament anual, lei 30. Buletinul se poate obține la editura „Cartea Românească"— București.

Data nașterii lui Ion Creangă

(Continuarea din pagina I-a)

patronul *Sf. Ierarh Nicolai* din comuna *Humulești*, districtul Neamțul, plasa de sus. *Botezul s'a citit de Sf. sa Preotul Ion Nemțeanu*, fostul paros atunci citatei biserici (acum răposat).

Nași i-a fost d-lui D. Ion Cojocăreanul.

(Urmează șapte iscălituri, cari nu interesează).

*

Din atestația aceasta aflăm:

Intr'adevăr, după cum afirmase de două ori I. Creangă—in *Fragmentul de biografie* și în condica „Junimei" — el s'a născut la *1 Mart 1837.*

Că în atestația de mai sus afirmă că s'a născut la 2 Martie, n'are importanță, deoarece diferența de o zi poate însesna sau că s'a născut noaptea, când nu se poate preciza dacă e trecut de ora 12, sau că nașterea a fost semnalată la primărie a doua zi.

Din atestație mai aflăm alte lucruri care nu erau cunoscute până acum: I. Creangă a fost botezat la 7 Martie în biserica Sf. Nicolai din Humulești de către preotul acelei biserici, Ion Nemțanu; iar naș i-a fost Ion Cojocăreanu.

In urma—repet—acestui lux de amănunte și precizii, nu mai rămâne nici o îndoială că atestația spune adevărul. Rămâne dar hotărât că Ion Creangă s'a născut la 1 Martie 1837.

Moartea profesorului dr. N. Leon

Distinsul profesor dr. N. Leon a încetat din viață ieri dimineață, la sanatorul Danielopol din București. Bolnav în ultimul timp de artero-scleroză, profesorul ieșan a plecat în Capitală, pentru a se îngriji într'un sanatoriu. Dar desnodământul fatal n'a mai putut fi evitat.

Dr. Leon moare în vârstă de 70 ani. Corpul neinsuflețit va fi adus astă seară la 9 în localitate și va fi depus la Sf. Spiridon. Inmormintarea va avea loc Miercuri după amează la ora 2.

Dr. Leon a fost una din cele mai distinse și simpatice figuri ale ale Iașului. Era cunoscut și iubit de orașul întreg.

Profesor deosebit apreciat, a publicat lucrări interesante de specialitate. Deasemenea a scris două volume de „Amintiri" și numeroase articole, trecând în revistă evocări și chestiuni actuale. A fost rector al Universității și s'a distins printr'o activitate frumoasă.

Dr. Leon, în toate atitudinile, era ceiace se numește un gentlemen perfect. Prin moartea lui, dispare o crisantemă dela butoniera intelectualității ieșene.

Iarăș propaganda contra calendarului

Noui arestări în jud. Neamț — Măsurile autorităților

Mitropolia noastră a primit o nouă serie din partea autorităților din jud. Neamț, prin care se înștiințează că în comunele Vânători și Mastacăn există o întreagă asociație de propagandiști contra calendarului îndreptat.

Acestia umblă prin sate, căutând să convertească sătenii la vechiul stil.

Societatea cuprinde aproape 100 de membrii, cari activează în diferite comune, unde desfășoară o acțiune primejdioasă.

Mitropolia a comunicat Prefecturei jud. Neamț să ieie măsuri contra acelei organizații.

Aflăm că în cursul zilei de ieri s'au operat mai multe arestări.

*

Totodată Mitropolia a comunicat cazul Sf. Sinod, Ministerului de justiție și ministerului de interne, cerând ca autoritățile ad-tive să lupte impotriva acestor propagandiști ai vechiului calendar, iar justiția să aplice pedepse severe acelora care s'au făcut vinovați de asemenea agitații. Rep.

Rezultatul bacalaureatului din Bacău

Bacău 5 — Examenul de bacalaureat a dat următorul rezultat;

Au fost înscriși 120 candidați: respinși la probă scrisă 8, la oral 37.

Iată numele candidaților reușiți:

Cu mențiunea f. bine —Avram Alfred. *Cu mențiunea bine.*—Burlacu G. și Lungu Gh. *Cu mențiunea satisfăcător.*—Ciuhureanu E., Hagiu Ecat., Enescu A., Iosipescu Elena, Iosipescu Ec., Muscă Gabrila, Popa A., Bragadriceanu, A., Chivărsuță Anghela, Cioran E., Constantinescu A., Drimer Marg., Efstatiade M. H., Grădinescu Joana, Manasa Eliza, Netto A., Popescu Vex., Tiperman Mica, Weimberg E. Alexandrescu C., Budescu I., Bujor Ștefan, Calmanovici Jănică, Chirnea D., Ciobanul, Constantin D., Goldstein Puiu, Herșcovici H., Istrate Eugen, Roșu C-tu. Șefler Iancu, Woifshaut Șică, Vrânceanu A., Voicescu S, Sturza Ghică, Irimescu I., Tomozei I., Marcovici I., Popovici Gh, Grigoraș M., Baloș Nec., Crăciunescu Șt. Iancovici D., Luchean Gh., Popovici N., Stroie S., Mustață Silvici.

Liceul din Roman. — Segal I., Angel Gh., Ciută I., Șerban D., Balte M., Chirilă A., Gatcu S., Hainsohn R., Kopolovici Kety și Timofte.

Liceul din P.-Neamț. — Chirea N., Dimitrof V., Enachescu N., Grinberg Ionas, Braunstein R., Herescu T., Rosemberg S., Mamiș A., Dimitriu D., Voiculescu Gh., Nicolau V., Sandu D., Argintaru E., Cobrea E., Rujinsk L., Donea I., Iliescu N., Vlasie N. și Halăcu Iancu.

Specacolele zilei

Unde mergem astăzi?..

5 Octombrie

Teatrul **Național.** — *Relache.*

Teatrul **Cinema Sidoli.** — *Două suflete*, cu *Gustav Froelich, Charlotte Suza* și *Lucie Englisch.* Al doilea film: *Diavolul d.n Texas*, aventuri cu George O'Brien și Sue Carol. Complectare: Jurnal sonor *Fox.*

Cinema Trianon — *Tabu.* Al doilea film: *Fiecare cu norocul lui* cu *Jenny Jugo* și *Fritz Schultz.* Jurnal sonor Paramount.

Cinema Elysée. — *Don Juan* și *Lucreția Borgia* cu *John Barrymore, Estelle Taylor*, și *Mary Astor.* Complectări: melodii cântate de The Hoot Gibson Trio și Rex Schepp American's (celebru banjuist).

Cinema Gheltzer. — *Troica* cu *Hans Ad. von Schlettow* și *Olga Cecova; Don Douglas* în luptă cu Peile Roșii și Monty Banks în *Toto regisor.*

Berăria Luther (Piața Unirei) Renumitul Jaz Hubertiny. Bufet copios cu cele mai delicioase mâncăruri calde și reci. Supeuri speciale: Bere și vinuri din pivnițele *Luther*". Seara dancing în ritmul jazului „Hubertiny".

x *E vorba cu astăzi sau mine să apară decretul prin care prințul Valentin Bibescu e numit subsecretar de stat al aviației.*

x Delegația permanentă a clubului național-țărănist, se întrunește în astă seară, sub președinția d-lui **N. Cananău.**

Congresul județean se va ține în localitate, la 24 Octombrie.

BĂRBIEREȘTE-TE SINGUR,
PENTRU A FI BINE BĂRBIERIT
Cu lama „Gillette" ajungi peste tot. Părțile cele mai dificile de pe obraz și grât devin netede la moment.
Luați numai cele veritabile!
Noulle lame
TRADE Gillette MARK
bărbieresc repede și excelent
Se potrivesc la toate aparatele „Gillette"
(tipurile vechi și noi)

Eclipsă intelectuală a omenirii

(Continuarea din pagina I-a)

Pe la sfârșitul lui August, lumea a fost suprinsă de o noutate uluitoare. Directorul institutului de emisiune a Marei Britanii, ajuns la un impas și frământat de scrupule de onestitate, a apelat la generozitatea Franței și a Americiei, deținătorii aurului, solicitând sprijinul lor.

Seniorii finanței mondiale s'au întrunit și impreună cu reprezentantul Angliei, deci în fața locului, sub atenția încordată a lumei întregi au examinat de aproape situația, cu tot interesul cu care merita să fie tratate marile chestiuni internaționale, hotăresc:

Bank of England, pentru a fi asanată, va necesita un capital de 80 milioane lei aur. Această sumă împărțită între Federale Rezerve Bank și Banque de France a fost imediat pusă la dispoziția Imperiului Britanic.

Nu trece nici zece zile de la pronunțarea și efectuarea deciziunei luată de către areopagul economiei universale, că Bank of England anunță oficial, suspendarea etalonului de aur!

Prinții finanței și matodorii economiei contimporane au dovedit că e mai presus de puterea lor de a prevedea evenimentele care pot surveni peste zece zile și că în afară de eufenisme și expediente falimentare, nu sunt în stare să creeze ceva durabil. Cel mai bun lucru ar fi să lese lucrurile să se descurcă de la sine. Un lucru e sigur; fără amestecul lor, mai rău n-ar fi fost.

Intre cer și pământ stă spânzurat un înfricoșător semn de întrebare, provocând neliniște printre popoarele continentelor, prinse unul după altul în vălmășagul derutei valutare.

Perturbarea economică nu s'a împiedecat nici de autoritatea covârșitoare a statului care până mai ieri dădea directive și comanda vieței economice universale, ci trecând dincolo de raza vulnerabilă, a răsturnat toate barierele ridicate de raționamentul specialiștilor.

Valuta de elită a Marei Britanie, socotită cea mai puternică fortăreață a capitalismului, a fost și ea prăvălită și prinsă în hora fluctuațiunilor monetare.

Prevederea specialiștilor a eșit pe dos. Calculațiunile economiștilor s'au dovedit inoperante și profețiile potentaților finanței sunt simple basme plictisitoare, fiind lipsite de fantezie. Lipsește reflectorul puternic al unei intelectuatăți de geniu, care să ilumineze haosul economic în care ne sbatem. *Atâta lipsește, și nimic mai mult.* Lipsește un Ricardo, un Turgot sau cel puțin un Raymond Poincaré care în 1928 a salvat economia Franței. Intelectualitatea omenirei a intrat în eclipsă,—iată caracterizarea laconică a situației de azi. **Moses I. Duff**

O manifestare a profesorilor ieşeni

contra reformelor d-lui Iorga

Intrunirea dela Cercul didactic.—Cazul Forţu.—Bacalauretul. Controlul în învăţământ.—Alte chestiuni

Ieri dimineaţa, s'au intrunit intr'o şedinţă extraordinară, membrii corpului didactic din localitate, pentru a se lua în discuţie cazul profesorului Forţu din Bucureşti şi a se fixa atitudinea corpului profesoral local în această chestiune.

Dezbaterile au fost prezidate de d. prof. Ghibănescu.

Cazul Forţu

Primul ia cuvântul d. prof. *Stere Diamandi*, care arată că, în cazul profesorului Forţu este angajat intregul corp didactic.

Spune apoi că profesorii au făcut exces de cumînţenie şi tocmai din această pricină sunt cei mai asupriţi dintre toţi funcţionarii publici.

Cere solidarizarea corpului didactic ieşan cu profesorul Forţu.

D. Theodor Bădărău, directorul liceului Internat, se declară solidar cu d. prof. Forţu, deşi cazul acestuia a fost aplanat.

D-sa declară că deţine informaţia că d. Forţu nici n'ar fi declarat la intrunirea dela Bucureşti că profesorii să arunce dispreţul d-lui Iorga.

Aceasta—spune d. Bădărău,—era numai o intrebare pe care profesorul din Bucureşti şi-ar fi pus-o într'un cerc restrâns de colegi.

Profesorii şi bacalaureatul

Se trece apoi la chestiunea articolului din legea bacalaureatului prin care s'a luat dreptul profesorilor de-a mai fi suverani pe nota lor.

In această chestiune ia cuvântul d. Th. Bădărău, care arată că această dispoziţie a nouei legi se datoreşte însăşi unor membri ai corpului didactic.

D. Bădărău citează un caz de la o comisiune de bacalaureat din R. Vâlcea.

Totuşi d. Bădărău propune să se intervină la ministdr pentru a se modifica legea în punctul care atinge demnitatea corpului didactic secundar.

D. prof. univ. Iorgu Iordan, protestează contra felului cum se alcătuiesc comisiile de bacalaureat, arătând că elemente de valoare sunt înlăturate din aceste comisiuni.

D. Iordan, cere modificarea legei bacalaureatului, şi redarea vechilor drepturi ale profesorilor.

D. prof. Scriban, protestează contra faptului că limba latină a fost înlăturată din programul examenului de bacalaureat.

Controlul în învăţământ

In chestiunea controlului din învăţământul primar, d-nii Vasile Petrovanu, Gâscă şi Vasile Niculiu, arată că s'a adus o jignire corpului didactic primar, înlăturându-se elemente de valoare care ar fi capabili să ocupe aceste posturi.

D-lor propun un concurs sever pentru ocuparee posturilor în controlul învăţământului primar şi să se menţină drepturile vechi, câştigate prin lege.

Bursele şcolare

In problema reducerei burselor la şcolile normale şi la internate, d. Th. Bădărău arată că economiile n'au trebuit să se facă la şcolile normale căci prin această măsură se pun în imposibilitate elementele de la ţară să mai urmeze la şcoală.

D-sa propune reducerea burselor numai la liceele unde s'a făcut risipă şi menţinerea vechiului număr al burselor la şcolile normale.

Cu privire la un oarecare proect de a se înfiinţa externate la şcolile normale, d. Bădărău spune că aceasta ar fi cea mai mare aberaţie didactică.

Salarizarea

In chestiunea salarizării corpului didactic, d-nii Iorgu Iordan şi Bădărău cer înlăturarea tratamentelor de excepţie şi fixarea unei maxime de salar pentru toţi funcţionarii statului.

Protestează deasemeni, contra întârzierei la plata salariilor.

*

S'a decis trimiterea unui reprezentant la congresul general al funcţionarilor şi de-a se lua măsuri contra acelora care au trimis agenţi poliţieneşti să supravegheze întrunirea de ieri dimineaţă a profesorilor.

La urmă s'a votat o moţiune în sensul celor vorbite.

C. VLAD

Furt de 200.000 lei

săvârşit la Roman

Roman 5.—Un furt de o îndrăzneală rară a fost săvârşit în oraşul nostru.

Pe când lucrătorul Marcu Aron, dela fabrica de zahăr, lipsea de acasă, i s'a furat dintr'un sertar suma de 196.000 lei.

Intors acasă şi observând că a fost prădat, lucrătorul a reclamat autorităţilor. El a declarat că bănueşte pe vecina lui, d-na Sirbulescu ca autoare a furtului.

Intr'adevăr, asupra ei s'a găsit 103.325 lei. Ea a declarat că restul banilor l-a dat amantului ei, cizmarul Moise Nusen. Acesta însă a dispărut.

S'a ordonat punerea lui în urmărire

Coresp.

POLISCIUC CERE SĂ FIE PUS IN LIBERTATE

Cernăuţi 5—Haiducul Polisciuc a făcut o cerere la Tribunalul din Cernăuţi, pentru a fi pus în libertate, până la judecarea procesului său.

Intrucât Polisciuc nu mai dispune de bani, ca altădată, cauţiunea urma să fie una morală.

Tribunalul a respins cererea.

MAESTRUL ŞTEFAN DIMITRESCU

A FOST ALES RECTOR

AL ACADEMIEI DE ARTE FRUMOASE

Sâmbătă a avut loc la Academia de Arte frumoase din localitate, alegerea rectorului.

In unanimi ate, profesorii au ales pe d. prof. Ştefan Dimi rescu, ca un omagiu peutru activitatea sa artistică, d dactică şi administrativă pentru progresul instituţiei.

*

D. prof. Ştefan Dimitrescu a luat măsuri pentru reorganizarea p nacotecii. Saloanele vor fi aranjate în eşa chip încât să fie o oglindă fidelă a felului cum a evoluat plastica românească. In acest scop se va face un triaj al lucrărilor expuse.

Pinacoteca s'a îmbogăţit în ultimul timp cu tablouri de ale moderniştilor români.

*

Azi începe la academie concursul pentru admiterea în şcoală.

INFORMAŢIUNI

x *O avem!*

E vorba de lista beneficiarilor „fondului culturai".

O vom publica, aşa cum ne-a fost comunicată de autoritatea în drept, pentru a satisface dorinţa publicului,—anume, de a cunoaşte încurajarea culturi. în târgul Eşilor.

x D. profesor Dragomirescu în calitate de pro-rector al Universităţii ieşene, roagă pe toţi membrii corpului didactic şi ajutător, aflător în Iaşi să vie astă seară la ora 9, la gară pentru a însoţi corpul neinsufleţit al profesorului N. Leon până la Biserica Sft Spiridon.

x Mâine la ora 5 p. m. se întruneşte consiliul de higienă al oraşului.

Fiind a 3-a convocare, şedinţa se va ţine cu oricare număr de membri.

x Consiliul de administraţie al fabricii de celuloză din Piatra-Neamţ a cooptat ca membru în consiliu pe d. col. adj. Al. Manolescu, mandatarul reginei Marioara a Jugoslaviei şi delegat al d-lui col. adj Swiedeneck, care este mandatarul Arhiducesei Ileana de Habsburg.

x Parchetul local a cercetat Sâmbătă reclamaţia de ultraj introdusă de d. prof. Manoliu, directorul liceului Naţional, contra d-lui Gserculescu, membru în comitetul liceului.

x *O crimă* s'a întâmplat în satul Leorda (Com. Comăneşti-Bacău). Locuitorul Iftime Roşu era în ceartă cu ginerele său Gh Lăzăroiu, din cauză că acesta îşi maltrata soţia. Ieri Eftime Roşu venind în cârciuma din sat, a dat peste ginerele său. Ei s'au luat la ceartă, şi apoi la bătae. La un moment dat, Ef. Roşu a aplicat mai multe lovituri, ginerelui său, din care cauză acesta a sucombat. Cazul este cercetat de şeful postului de jandarmi din Comăneşti-Bacău.

x *„Problema budgetară în cadrul dreptului financiar"* de colegul nostru de presă dl. avocat dr. V. I. Ferraru, se află de vânzare la toate librăriile din localitate şi Capitală, cu preţul de 40 lei volumul.

Colegul nostru tratează chestiunile budgetare ale statului nostru ale Franţei, Angliei, Statele-Unite, Italiei, Germaniei şi Belgiei, precum şi criza financiară.

x *Curtea cu Juri* a achitat pe tânăra Simona Sofie Alexandrescu, fiica regretatului avocat Tiberiu Marteau, acuzată de pruncucidere.

Curtea a mai judecat în lipsă procesul săteanului Gh. Filip din judeţul Iaşi, acuzat că a votat de două ori. El a fost condamnat în contumacie, pentru delict electoral la 15 zile închisoare şi 500 lei amendă.

x *Falimente şi concordate.* — Tribunalul comercial a respins cererea de concordat solicitată de comerciantul ieşan Buium Zilberstein, proprietarul firmei la „Cavalerul Şic", declarându-l în stare de faliment.

Tribunalul a admis în principiu cererea de concordat solicitată de comerciantul Jean Volf din strada Cuza-Vodă.

x Sâmbătă a încetat din viaţă la spitalul Sf. Spiridon, preotul V. Diaconescu (tatăl d-lui profesor Emil Diaconescu) după o operaţie foarte grea.

Corpul a fost transportat în comuna Mânăstireni din jud. Botoşani, unde va avea loc înhumarea.

x *Căruţă surprinsă de tren.*— Pe linia ferată Tg. Frumos-Paşcani, în dreptul cantonului 18-19, trenul Nr. 311 a surprins căruţa locuitorului Gh. Olaru din Strunga.

Locuitorul a fost grav rănit, căruţa sfărmată şi caii ucişi.

S'a ordonat facerea unei anchete.

x D-na Eugenia Zugravu, învăţătoare în satul Uricani, şi-a luat concediu pe o lună pentru căutarea sănătăţei, în care timp va fi subliniată de dl. E. Ciobanu.

O spargere

în str. Sinagogilor

In cursul nopţii, hoţi necunoscuţi au pătruns în curtea fabricei „Progresul" din str. Sinagogilor Nr. 2 şi proprietatea d-lui Haim Ghelber.

Aici hoţii s'au dus la magazie, au stricat lacătele şi au scos câteva zeci de pachete cu flanele în valoare de peste o sută de mii lei.

Marfa a fost apoi depozitată pe maidanul întunecos din dosul gimnaziului Ştefan cel Mare. De aici hoţii au luat câteva pachete şi au început să le care spre regiunea Calcaina.

Au depus o parte din marfă într'o curte din bulevardul C. A. Rosetti No. 27, altă parte au depus-o într'o curte din Mahalaua Sf. Ştefan No. 22, şi altă parte în diferite curţi din drum.

Cea mai mare parte rămăsese însă pe locul viran din str. Başotă.

Gardianul public Oläeru Iftimie, făcând revizia postului, a zărit pachetele cu marfă. Imediat a înştiinţat poliţia.

D. comisar Vartolomeu împreună cu şeful de secţie Nichifor au, organizaţi o razie şi hoţii au fost prinşi.

Ei se numesc Toma Mazurchevici din str. Brânduşei No. 32 şi Marcu David din str. Eternitate No. 59, cunoscuţi clienţi ai poliţiei şi care au mai executat pedepse pentru diferite delicte.

Cercetările continuă sub conducerea d-lor Pop şeful circumscripţiei a treia.

D. A Ioanei, comandantul corpului gard enilor publici, a decis să-i scoată la front cu ordin de zi pe gardianul Iftimie Oläeru şi să-i aducă laude.

Deasemenea gardianul va fi propus pentru decorare.

M. Săveneanu.

INFORMAŢIUNI

x **Bisericeşti.**— La Facultatea de Teologie din Cernăuţi se vor ţine examenele generale din sesiunea de toamnă dela 12 Oct. a. c., începând cu examenul I general.

— Reuniunile religioase dela biserica „Sf. Andrei", continuă în fiecare Mercuri dela ora 7 şi în fiecare Duminică dela ora 5 după amează.

Pr. Vuiescu depune o activitate apreciabilă pentru moralizarea poporului.

x D. N. Costăchescu, care se află serios bolnav, a părăsit patul. Totuş medicii i-au recomandat să mai stea câteva zile în casă.

x Circuitul ciclist „Licä Hausner" care urma să aibă loc ieri, a fost amânat pentru Duminică 11 crt.

x Părintele Niculcea s'a plâns poliţiei că a fost insultat pe str. Läpuşneanu de numiţii Gavrilaş din str. Morilor 74 şi Ionescu Vasile din str. Sf. Andrei 12.

Cu preţurile cele mai reduse, Mărcile cele mai reputate ale fabricilor *MOSSANT, Borsalino, Peruzza* etc. pentru sezonul de toamnă, în forme ultra moderne le găsiţi la

MAGAZINUL

Al. Olivenbaum & fiu

str. Cuza-Vodă 50

GEAMURI de orice calitate şi orice grosime, en detail cu preţ de en-gros

INCADRARI de rame, paspartauri, executate ireproşabil, în orice culoare: mahon, sable, nuc, metal, etc. ***cu 50% reducere.***

Deasemenea **diamante** pentru tăiat geamuri, de la fabricele cele mai renumite şi cu preţ redus găsiţi la

Primul depozit de geamuri, oglinzi şi rame

IZRAEL BERGHER S-sor

Iaşi, Str. Anastasie Panu 50, Iaşi

Ştiri poliţieneşti

ATAC ŞI JAF

în apropierea oraşului

Sătenii Neculau Gh. şi Apreutesii Ion din comuna Aroneanu, se întorceau astă noapte spre casă. La un moment dat, sătenii au fost opriţi de doi indivizii mascaţi care, cu revolvere în mână, i-au somat să predeie tot ce au asupra lor.

Sătenii au scos fiecare punga cu bani şi au predat-o hoţilor, care au dispărut apoi în întuneric.

*

Furturi.—D. Constantin Gafin bucătar la Restaurantul Ionescu din piaţa Sf. Spiridon, a reclamat poliţiei că băiatul Marcu Miluţă din Ilişeşti Suceava, care se afla acolo în serviciu, i-a spart cufărul, furându-i o sumă de bani şi un ceas.

— Poliţia cercetează pentru furt pe Ionel Dumitru Corduneanu din Tomeşti, soldatul Surdu Neculai din rgt. 13 inf. şi Matei Zatforeschi, podar.

Agresiuni — Pe când chefuiau într'o cârciumă, indivizii Gh. M. şi C. Moroşanu din str. Ciurchi Nr. 12 au maltratat pe locuitorul Ion Condurache din str. Ciurchi Nr. 47. Agresorii au dispărut.

— Au fost duşi la poliţie: Teodor Ambrozie din str. Arapu No. 59, pentrucă a lovit cu o scândură în cap pe Şaie Avram din str. Arapu No. 82; Vasile Simnariu din şos. Arcu No. 2, pentrucă a sărit cu cuţitul la Herman Tescu, rănindu-l uşor.

Deasemenea au mai fost trimişi la comisii Elena Grădinaru, din şoseaua Moara de foc şi Sava Vasile fără domiciliu, găsiţi suspect; Gh. Gugoiu bănuit de furt şi Gana Alexandru din Bacău bolnav de alienaţie mintală.

Rep.

— AZI LA —

Cinema Gheltzer

începînd dela ora 2 după noul orar

„CROITORIA PENTRU DOMNI"
din str. Ştefan cel Mare 10
(vis-a-vis de farmacia Polak)
Propr. I. PINCOVICI
Execută excelent *paltoane, costume*, etc.
Preţuri convenabile
După primacomandă veţi rămâne devotat client.

Doamnelor

Renumitul salon de mode

ANA BENDEL

născută **WOLFSOHN**

a primit ultimele noutăţi pariziene şi vinde cu preţuri convenabile.

Vizitaţi atelierul pentru a vă convinge de *schimbarea modei*

STRADA CUZA VODĂ 85

vis-a-vis de Socec, în curte la etaj.

Mobile fine

găsiţi la atelierul de mobile

„TRANSILVANIA"

IGNAT FILIP şi V. BRENNER

din Str. Gh. Mârzescu No. 9

în apropiere de Mitropolie

Se primesc Comenzi

SPORTIVE

CONCURSUL DE TENNIS

Concursul local organizat de societatea *„Tennis-Club-Iaşi"* s'a terminat pentru categoria II-a de jucători. A reuşit în finală M. Antonescu care a câştigat în trei seturi contra tânărului Nonel Racoviţă.

S'au remarcat în deosebi, în afară de cei doi finalişti, care sunt o speranţă pentru tennisul ieşan Bogdan (începător) prin jocul inteligent şi Niculescu prin stilul curat. In general competiţiunea a, fost foarte deschisă şi lupta dârză datorită poate şi faptului că librăria „Cartea Românească", din iniţiativa d-lor V. Lăzărescu şi I. Ornstein a donat câştigătorului o frumoasă şi preţioasă rachetă.

In speranţă că gestul va fi repetat şi amplificat, „Tenis-Club Iaşi" aduce şi pe această cale mulţumiri librăriei „Cartea Românească".

Semifinalele şi finala categoriei I, precum şi jocul de dublu, vor avea loc Sâmbătă şi Duminică, săpt. curentă.

Maltratări la poliţie

Două noui reclamaţiuni

Tânărul Ilie Neculau din localitate s'a prezintat Siguranţei şi s'a plâns d-lui şef Grig. Botez, că întorcându-se de a oştire, fiind eliberat din reg. 7 Vânători, a fost arestat şi dus la Brigadă, unde a fost maltratat.

A fost legat de mâini şi picioare, între care s'a aşezat un baston.

In jurul acestui baston, a fost învârtit cu capul în jos şi bătut la tălpi şi partea dorsală.

Siguranţa a întreprins o anchetă.

*

In spitalul Ghelerter a fost internat sub pază, tânărul St. Bordeianu, deţinut dela Galata. Tânărul fusese şofer la un cunoscut avocat ieşan şi a fost arestat, fiind acuzat de furt.

El se plânse că cu prilejul cercetărilor a fost bătut. Din cauza aceasta i s'a redeschis o veche rană la picior. Medicul legist care l-a examinat, a dispus internarea în spital, iar parchetul a ordonat o anchetă.

ULTIMA ORĂ

Delegaţii Uniunei parlamentare,

în audienţă la castelul Peleş

Regele se întreţine cu şefii guvernului şi cu fruntaşii politici

Sinaia 5.—**Ieri dimineaţă, membrii conferinţei interparlamentare s'au dus în corpore la Buşteni unde prinţesa Alexandrina Cantacuzino i-a primit în castelul său „Zamora".**

După această **fastuoasă recepţie, parlamentarii au venit la Sinaia.**

La ora 4 p. m. membrii Uniunii interparlamentar au fost primiţi de Rege la Castelul Peleş.

Oaspeţii erau înşiraţi din sala Florentină până în sala Maură. Regele a apărut în uniformă de general de cavalerie; urmat de Voevodul Mihai în uniformă de elev al liceului militare.

Veneau apoi d. general Ilasievici, şeful casei militare a regelui; d-nii N. Iorga şi C. Argetoianu.

D. Pompei, preşedintele Camerei, a prezintat Suveranului pe d. Henry Lafontaine; care la rândul său a prezintat pe şefii delegaţiunelor.

Un bufet copios stătea la dispoziţia invitaţilor. Regele s'a întreţinut afabil cu fiecare invitat în parte, dând atenţie deosebită abatelui Zavoral.

La un moment dat, Suveranul a acordat audienţă specială deputatului maghiar Gustav Gratz, fost

M. S. Regele Carol

ministru. S'a manifestat dorinţa de a se intensifica legăturile economice româno-ungare

*

Se comentează mult faptul că M. S. Regele a avut o convorbire separată, de jumătate oră, cu d-nii Iorga şi Argetoianu. Apoi, cei doi conducători ai guvernului s'au retras într'un colţ şi au discutat timp de 15 minute.

In această vreme, Regele a avut conversaţiuni cu d-nii Gr. Iunian, Şt. Cicco Pop şi M. Sadoveanu preşedintele Senatului.

*

Seara la ora 8. membrii uniunei interparlamentare au plecat la Bucureşti.

*

Ieri la prânz, **d. prim-ministru N. Iorga s'a dus cu automobilul la Târgovişte, împreună cu aviatorii italieni care au acoperit distanţa Roma—Bucureşti în 5 ceasuri de zbor.**

S'au vizitat ruinele Curţii Domneşti, unde d. Iorga a dat o serie de exolicaţiuni.

Apoi d. Iorga s'a dus la Mânăstirea Dealului unde a făcut inspecţie şi a primit defilarea trupe'or; iar deacolo a venit cu automobilul la Sinaia.

Excrocheriile unui voiajor din Bacău

Bacău 5.— **Poliţia locală a reuşit să aresteze pe voiajorul Lupu Lupovici, care a săvârşit o excrocherie la fabrica „Gloria", prop. D-lui Leon Grad din Bacău.**

Numitul voiajor era angajat de fabrică pentru a face comenzi şi încasări. Dar n'a predat banii. Verificându-se activitatea lui Lupovici, s'a descoperit o lipsă de circa 87.000 mii lei.

D. comisar Cristescu a putut da de urma excrocului în Str. Bacău-Piatra No. 21. Simţindu-se urmărit, a căutat să dispară printr'o stradă lăturalnică, dar în momentul acela a fost arestat.

Furt în gară.—Autori necunoscuţi s'au introdus în gherete de mesagerii a poştei din gara locală şi prin chei falşe au reuşit să descuie lada cu valori, de unde au furat o cutie de lemn în care se afla suma de 120,000 mii lei în bancnote şi un plic cu destinaţia Germania, în valoare de 800 lei.

Anunţându-se autoritaţile, au sosit la faţa locului d. proc. Adam secondat fiind de dl. secretar al Chesturei Gh. Fălticineanu şi d. comisar Tulică, care au întreprins cercetările.

Se crede că în cel mai scurt timp se va descoperi autorii.

Manes.

ORA 3

In jurul afacerii de substituire şi asasinare din Capitală

Noui arestări senzaţionale

Bucureşti 5.—**Eroina afacerii senzaţionale de excrocherie din Capitală este d-na Elena Paraschivescu, văduva fostului preşedinte de tribunal Paraschivescu.**

Faptele s'au petrecut în modul următor: Bărbatul suferea de paralizie progresivă. Înainte cu zece zile de a muri, soţia a făcut o asigurare de un milion la Societatea „Generala" pentru bărbatul ei.

Dar, spre a obţine uşor asigurarea a substituit în loc soţului pe un tânăr sănătos. După zece zile, magistratul Paraschivescu a murit în condiţiuni suspecte.

Se pare că s'au eliberat certificate medicale de complezenţă, iar la societatea de asigurare a intervenit un înalt personaj, pe atunci demnitar politic cu influenţă.

Astfel d-na Paraschivescu a obţinut milionul. In urmă însă s'au primit denunţuri şi d. procuror Tretinescu a întreprins cercetări.

D-na Elena Paraschivescu, în vârstă de 45 ani a fost arestată la domiciliul ei din str. Frumoasă 42. Deasemenea a fost arestat inginerul Boboc, la locuinţa sa din str. Greceanu 22, unde s'a făcut şi-o percheziţie.

Astăzi se va produce arestarea unui al treilea complice. Vinovaţii au făcut mărturisiri complecte. Este de menţionat că d-na Elena Paraschivescu a fost condamnată pentru o altă excrocherie.

Un automobil se răstoarnă

18 grav răniţi

Constanţa 5.—Autobuzul care face cursa Constanţa-Bazargic, plecat cu 25 pasageri s'a răsturnat în drum din cauză că s'a rupt bara de direcţie. Maşina s'a răsturnat peste cap de trei ori.

18 persoane au fost grav rănite. Celelalte sânt rănite mai uşor. Printre victime se află şi avocatul Abdulagim. Şoferul a fost arestat.

Se revizuiesc numirile funcţionarilor

Bucureşti 5.—Se anunţă că în ultimul consiliu de miniştri s'a hotărât revizuirea numirilor şi înaintărilor de funcţionari, începând din anul 1924 şi până astăzi.

In acest scop comisiuni speciale vor alcătui tablouri de funcţionari.

REMANIEREA GUVERNULUI

Bucureşti 5.— In cercurile politice din capitală se vorbeşte tot mai insistent despre remanierea guvernului.

Se afirmă că doi-trei miniştri vor fi debarcaţi din cabinet.

Senzaţională afacere de excrocherie

în dauna unei Societăţi de asigurare

Arestarea văduvei unui magistrat superior

Bucureşti 5.— Parchetul şi poliţia au terminat cercetările într'o senzaţională afacere în care este implicată o doamna din societatea bună a Capitalei.

S'a procedat la arestarea doamnei (văduva unui înalt magistrat), şi a doi complici ai săi. Iată despre ce este vorba:

*

Acum un an, doamna în chestie a contractat o asigurare pe viaţa soţului, în favoarea ei, — şi în valoare de 1 milion lei. Dar soţul era bolnav de multă vreme.

Şi pentru ca asigurarea să se poată face, soţia magistratului a recurs la substituirea persoanei. Medicii societăţii au fost înşelaţi, prezintându-li-se o altă persoană, ca fiind magistratul în chestiune.

Asigurarea s'a făcut, iar după puţin timp magistratul a încetat din viaţă. Şi soţia a încasat suma de un milion lei.

După cum am spus, văduva şi doi complici au fost arestaţi.

*

Dar chestiunea pare a fi mai gravă. Se pune întrebarea dacă înaltul magistrat a sucombat în mod natural, sau dacă a fost asasinat de soţie, pentru a pune mai repede mâna pe bani.

Se va proceda, probabil, la deshumarea cadavrului, spre a se face autopsie.

Dragoste între adolescenţi

cu deznodământ fatal

Piteşti 5. — O dramă s'a petrecut ieri în localitate, în următoarele împrejurări:

Tânărul Al. Petreanu în etate de 18 ani, elev în anul II al şcoalei de Arte şi Meserii, întreţinea raporturi sentimentale cu tânăra fată Lo'a Blezu.

Elevul amorezat s'a dus la părinţii Lolei şi a cerut mâna feteii Dar a fost refuzat, dându-i-se sfatul să-şi termine şcoala.

Tinerii amorezaţi au hotărât să-şi pue capăt vieţii. Şi ieri după amiază şi-au pus planul în aplicare, în grădina oraşului.

Petreanu a descărcat un glonte de revolver în pieptul fetei; apoi şi-a tras un glonte în cap.

El a murit pe loc. Lo'a a fost transportată la spital unde a sucombat după două ceasuri de chinuri.

Raid aviatic

Bucureşti-Africa

Bucureşti 5 — D. Ionel Ghica a decolat ieri dimineaţă cu avionul „Lincoln" de pe aerodromul Băneasa, penru a întreprinde zborul până la Khartum pe Nil, în Sudanul anglo-egiptean.

D. Ionel Ghica va face 4 etape, sperând să ajungă la Kharfum în 4 zile.

O telegramă anunţă că ieri la ora 13, aviatorul român a aterisat în condiţii bune, la Konia în Asia Mică.

Consfătuire liberală

Bucureşti 5. — Comitetul executiv central al partidului liberal se întruneşte astăzi dimineaţă la ora 11, la locuinţa d-lui prof. dr. Angelescu.

Se va examina situaţia generală şi se va produce un schimb de vederi asupra programului dela Mâldăreşti.

Hotărâri definitive se vor lua însă în altă şedinţă, în cursul săptămânii viitoare.

Situaţia în Germania

Berlin 5.—Ieri s'a început publicarea decretelor cu noui măsuri excepţionale, pentru ameliorarea situaţiei din Germania.

Pentru astăzi a fost convocat consiliul de miniştri. Marţi soseşte la Berlin ministrul de externe al Angliei.

Cancelarul [illegible] şi ministrul

plecarea în America, de oarece se aşteaptă pentru zilele acestea, evenimente importante.

Alte crime

alte comitagiilor

Silistra 5.— O bandă de comitagii bulgari a făcut ieri o îndrăzneaţă incursiune şi a dat foc satului Alfadar.

Pe când flacările îşi îndeplineau opera distructivă, banditii au venit la casa fostului primar Gr. Popov şi au ucis pe gospodar cu 9 gloanţe de revolver.

A intervenit un pluton de infanterie şi a operat 50 arestări.

Un nou sistem

de case de toleranţă

Am relatat propunerea făcută ministerului sănătăţii de către d. prefect de judeţ Ion Axinte şi prefect de poliţie Gh. Teodoru, ca să se înfiinţeze o casă de toleranţă în care să se adăpostească prostituatele. Casa aceasta ar urma să fie supraveghiată de poliţie şi de serviciul sanitar.

Insuşindu-şi propunerea, ministerul sănătăţii va lua această măsură în toată ţara.

In acest scop a cerut un tablou nominal al tuturor prostituatelor din bordelurile ieşene.

x *Averescanii* ieşeni au ţinut o întrunire Sâmbătă seara, d. Petru Pogonat a făcut o interesantă expunere politică.

INFORMAŢIUNI

x Ad-ţia financiară a dat o dispoziţie în sensul că perceptorii pot primi bancnote a 100 lei scoase din circulaţie, în sumele ce le au de încasat dela contribuabili drept impozit.

Cu privire la chiriile care sunt poprite, ele trebuesc depuse la perceptiile circumscripţiilor respective.

x In urma ordinului d-lui chestor Gh. Teodoru, poliţia a confiscat numeroase coşuri şi căruţe murdare cu care se transportă pâine şi alte alimente.

x Primăria a fost înştiinţată că se permite împroprietăriţior să-şi vândă loturile. Cumpărătorii însă sunt obligaţi ca în termen de trei ani să clădească terenurile. Cei care nu-şi vând loturile sunt deasemenea obligaţi să clădească lo-urile în timp de 3 ani. In caz contrar, vor plăti un impozit care va echivala cu 50 la sută din impozitele pe care le plătesc acuma.

x Poliţia cercetează o tentativă de viol comisă împotriva fetiţei Valeria Mocanu din str. Procopie, în vrâstă numai de 8 ani, căreia i s'a transmis şi o boa'ă venerică.

x Cunoscutul pictor Clavel, secretarul academiei de arte frumoase din localitate, va deschide în curând o selectă expoziţie de pictură.

x *Inaugurare.* — Peste câteva zile va avea loc inaugurarea şcoalei primare din Uricani. Această şcoală a fost începută încă de acum 4 ani şi numai grştie ajutorului dat de D-l perfect Axinte, a fost reconstruită din nou, deoarece clădirea era într'o stare deplorabili. La această inaugurare va participa D-nii prefect Axinte şi maior Bogdan, care deasemenea a dat un deosebit concurs pentru construirea clădirei.

x D. comisar Gasparovici a ost numit şeful poliţiei judiciare de pe lângă chestura locală, în locul d-lui inspector Gane, transferat la comisia cincea.

x Sezisat de o sinucidere încercată cu preparate hipnotice (gardenal, luminal etc.) care se vindeau liber în farmacii,—d. dr. Berbeciu medic-şef ad-interim a trimis o circulară tuturor farmaciştilor din Iaşi, prin care interzice desfacerea acestor produse fără reţetă dela medic.

x Organele sanitare au luat de curând numeroase probe de făină dela brutari. S'a constatat că făina nu era bună. Brutarii au fost daţi în judecată. Ei au declarat că au cumpărat făina dela moara „Dacia". Serviciul sanitar a dispus ca să se ridice probe de făină dela această moară.

x Locuitorul Vasile Ciubotaru din serviciul Uzinei, a reclamat poliţiei că trecând astă noapte pe str. Uzinei, a fost atacat cu un ciomag de un necunoscut şi prădat de o sumă de bani.

x D-na Elena Orghidan din şos. Păcurari Mo. 63 a reclamat poliţiei că fostul agent de percepţie Mihai Holban ar fi intrat în casa ei şi i-ar fi luat nişte bijuterii.

x Doctorul **BRENER** *specialist mamoş*, boli de femei, consultaţii **de la 2 până la 4 p. m.**

Când călătoreşti fără bilet

Cahul 5 — Ţăranii D. Curdov şi G. Arnautov din com. Bulgarica, jud. Cahul s'au urcat în tren, fără a avea bilete.

Inainte de staţia Valul lui Traian a venit controlorul şi ţăranii au sărit jos, în plin mers al trenului. Curdov s'a ales cu un picior fracturat şi răni serioase pe cap, iar Arnautov cu fractura unei mâini şi faţa rănită. Ambii au fost internaţi în spital.

„La Hachette"

La excelenta librărie „Hachette" din str. Lăpuşneanu, se găsesc, între altele:

— *J. Kessel* — „Le coup de grace". Roman cu deosebire pasionant.

—„Le livre d'Aujourd'hin" publică săptămâna asta 3 romane celebre, pentru prima dată într'o ediţie populară:

Pierre Froudaie—„L'Homme à l'Hispano". „L'Eeau du Nil".

— *Maurice Larrouy* — „Sirenes et tritons" 36 lei volumul.

Toţi intelectualii ieşeni îşi dau întâlnire la Hachette.

PLANTAREA ŞOSELELOR

în jud. Iaşi

Sâmbătă seara a avut loc la Camera de Agricultură şedinţa sub-oficiului judeţean de plantare sub preşidenţia d-lui prefect Axinte.

Au participat d-nii Constantinescu, directorul Camerii de agricultură din localitate, Petrescu, inspector silvic, Rohr, preşedintele Camerii de agricultură şi Cernătescu, inginer şef al judeţului.

Intrucât d. Axinte, aduce la cunoştiinţa consiliului că în budgetul Prefecturii sunt prevăzute fonduri pentru plantarea şoselelor naţionale şi judeţene, consiliul a hotărât ca în această iarnă serviciul tehnic al judeţului să înceapă plantarea în următoarele şosele:

Iaşi—Tg. Frumos (cu tei şi plopi) Cotnari—Hârlău (nuci, cireşi); Iaşi —Bivolari (Salcâmi şi plopi); Iaşi —Voineşti (cu nuci).

Planul de plantare va fi executat de o comisiune compusă din d-nii Constantinescu, Rohr, inginer Costeski.

Ridicându-se chestiunea prozei şoselelor, d. Axinte a spus că a luat măsura ca anul acesta paza să fie făcută de cantonierii comunali. *Em. Mihăileanu*

x **Un ten frumos** fără pete, fără sbârcituri, admirabil şi atrăgător se obţine repede cu „Crema Miraculoasă" specialitatea Farmaciei Dr. Rătianu Iaşi, Str. Cuza Vodă 48. Cereţi ambalajul original. Marca depusă.

DOICĂ sănătoasă, caută loc de urgenţă. A se adresa la ziar.

DE INCHIRIAT localul fost „Bolta Rece" din str. Arcu 1 bun pentru berărie, restaurant. etc. Se poate transforma după trebuinţă. A se adresa str. Arcu 3.

PIERDUT buletinul de populaţie, certificatul de cetăţenie, un paşaport şi diferite chitanţi. Le declar nule şi fără valoare în mâinile oricui. Aducătorului recompensă. ISAC SCHWARTZ str. I. C. Brătianu 189

DE INCHIRIAT în *în str Lascar Catargi 27*, un apartament (parter cu subsol) compus din 5 camere, bucătărie, spălătorie, cameră pentru servitori, 2 closete, baie complectă, magazie de lemne şi pivniţă. A se adresa proprietarului la etaj.

DE INCHIRIAT casă renovată, 12 odăi, antrete, atenanse, garaj, pivniţă. Lumină electrică, apă şi canal. Singur în curte. In centrul oraşului, str. Muzeelor 18. Se închiriază şi pe apartamente.

A se adresa la proprietară, d-na Adela Ghiulea, în str. Barboi 6.

DE INCHIRIAT un apartament compus din 3 odăi şi bucătărie, bae instalată complect, parchet, sobă teracotă în str. Lăpuşneanu 6, Etaj I în curte la stânga. Idem acelaş apartament la Etajul. II Trei camere mari mobilate pentru birouri de orice fel cu balcon la stradă în Ştefan cel Mare 15. Un apartament compus din 4 odăi mari. bae, bucătărie, camere de debarras, instalaţie de calorifer în Str. Cuza Vodă 18. A se adresa la Banca Emanoil Marcovici, Ştefan cel Mare 15.

VÂND *din cauza plecărei toată gospodăria, instalaţie complectă de baie şi alte lucruri casnice foarte convenabil dela 11—12 şi 2—5 p. m. la d-na Ostersetzer stradela Golia 1*

DE INCHIRIAT de la 26 Octombrie trei prăvălii mari actualmente ocupate de firma „Rata" şi apartamente de două şi patru camere. Una prăvălie cu bucătărie fost Cofetărie. Una sau două camere cu bucătărie. Două camere la subsol Toate cu apă, canal şi lumină electrică *libere imediat.* A se adresa între 1—5 p.m. la proprietară str. Mârzescu 36 etaj.

De închiriat

la d. Isidore Margulies, strada Ştefan cel Mare 27:

In casele Braunstein str Cuza Vodă 83: prăvălia d-lui Lazăr Iosif, două odăi şi bucătărie ocupate de d-na Ana Bendi şi două apartamente a câte două odăi şi bucătărie în str. Săulescu No. 1

In str Ştefan cel Mare 27: 3 odăi şi bucătărie; două odăi şi bucătărie; două saloane mari şi bucătărie şi un local în dosul tipografiei.

Automobil de vînzare

In ziua de **Joi 8 Octombrie** la ora **4 d. a.** va avea loc vânzarea de bună voe a unui automobil Pontiac de 5 locuri, turism în bună stare. Vizibil la garajul Leonida, locul vânzării.

DE VÂNZARE casele din str. Asachi No. 8, având 6 camere, un geamlâc mare, bucătărie, cămări, şură, pivniţă, grădină, loc gospod., instalaţie de apă şi de lumină.

Eventual DE INCHIRIAT trei camere cu geamlâc, intrări separate. Vizibile între orele 2--4 p.m.

x „Crema de lăcrămioare" este idealul frumuseţii fără sfârşit.

TEATRUL NAŢIONAL

Şapte epave omeneşti svârlite de vânturi în gheţarii Groenlandei...

INTRE LUPI

Premiera: Marţi 6 Oct. ora 8 jum. seara.

ANUL XXVII No. 7331

ABONAMENTE

Lei 1000

"

"

ATE

IAȘI.—

3 LEI EXEMPLARUL

OPINIA

ZIAR POLITIC COTIDIAN

JOI 8 OCTOMBRIE 1931

BON DE PREMII
Seria I-a No. 9
Totalul premiilor gratuite oferite de Soc. „Asigurarea Românească", Inspectoratul Iași
Lei 150.000 numerar
(6 SERII A 25 CUPOANE)

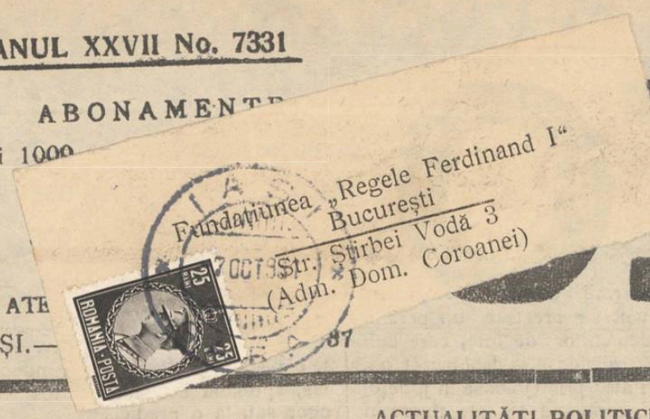

ACTUALITĂȚI POLITICE

GUVERNUL
SUSPENDAT IN AER

Partidul liberal îi retrage sprijinul și pregătește lupta de răsturnare

Atitudinea politică a partidului liberal încă n'a fost definitiv precizată. In reportagiile ziarelor independente se atribue d-lui Duca declarația că a venit momentul dezlănțuirii campaniei pentru răsturnarea guvernului. Insă în comunicatul oficial al direcției partidului (dat după consfătuirea dela d. dr. Angelescu), nu se spune nimic în această privință.

Sânt totuși indicii suficiente care prezintă ca verosimilă atitudinea de opoziție agresivă a partidului liberal Hotărârea publică în această privință va fi luată până în câteva zile.

*

Asaltul liberal contra guvernului nu va fi izolat. El va decurge paralel cu atacurile tuturor celorlalte partide de opoziție.

Nu ne grăbim să credem că lupta extra-parlamentară (chiar și în forme violente) ar fi suficientă să răstoarne îndată regimul „tehnicienilor". Dacă d. Argetoianu n'ar crede că piedica enormă a alcătuirii bugetului comprimat, îl silește să abandoneze partida' — ar fi posibil ca guvernul să ajungă la deschiderea corpurilor legiuitoare.

Și tocmai aici ar începe efectul nouei atitudini a partidului liberal.

*

E lucru lămurit că, fără sprijinul parlamentarilor liberali, guvernul riscă în orce moment să cadă în minoritate la Cameră. Și astfel se va pune sigur chestiunea unei crize politice. Guvernul ar fi silit să se retragă.

Posibilitatea unei dizolvări a parlamentului și noui alegeri,—prezidate de actualul guvern—este exclusă.

D. Argetoianu a tatonat o eventuală colaborare cu național-țărăniștii, însă fără șanse.

Și atunci,... ar rămâne iar fantoma unei dictaturi?

Sau o rezolvire normală, în cadrul tradiției politice și al constituționalismului? Destul de dificilă va fi situația de arbitru a Factorului suprem.

X.

Infrumusețarea unei biserici celebre

Cupola bisericii Sft. Petru din Roma a fost complet refăcută. S'au așezat plăci noui și frumoase de peatră, în care s'a inscris și numele Papei Pius XI.

In clișeu: cupola nouă a celebrei biserici catolice.

IDEI ȘI FAPTE

LEGEA
înterzicerii ...petrecerilor

Ne-am exprimat, recent, admirația pentru guvernul german care a ordonat suspendarea, pentru un interval nelimitat, a tuturor serbărilor și festivităților oficiale.

Poporul german se achită cu mare greu de îndatoririle de ordin pecuniar către Reich. Ar fi deci o crimă ca banii adunați cu atâta trudă să se irosească în petreceri și banchete.

De aceiași părere sunt și guvernanții engleji, care s'au grăbit să imite cu totul gestul colegilor germani.

Și foarte just; căci problemele de stat se pot rezolva și la un... pahar cu apă. Apoi consfătuirilor de tot genul li se va imprima astfel caracterul cuvenit de seriositate, și de sobrietate.

Bineînțeles, numai cu atâta lucru nu se va ameliora câtuși de puțin criza teribilă ce bântuie pretutindeni. Va fi doar o satisfacție acordată de dregători, masselor care priveau cu ochii răi risipa inadmisibilă a banului obștesc.

Celace nu se poate spune în nici un caz și cu privire la cealaltă dispoziție a guvernului german, prin care se înterzic în cuprinsul Reichului tot felul de petreceri publice. Până și nunțile se vor serba în cerc intim familiar. Toate acestea, în urma constatării pe cât de tardivă, pe atât de... subversivă, că „petrecerile unora, pe aceste vremuri de pomină, constitue o sfidare, svârlită ce'or mulți și mult suferitori".

Aici intervin hotărât o sumă de considerente sociale, care fac imposibilă acceptarea rețetei oferită cu atâra bun simț de guvernanții de la Berlin.

Cei flămânzi nutresc o ură strașnică, celor care benchetuiesc. De aici însă nu reiesă că cineva poate fi oprit să se înveselească și să consume așa cum îi place. (Mai cu seamă în deceniul supraproducției). Tot așa cum e sălbatec să-l oprești pe cineva să cetească atât cât vrea.

Statul poate și trebuie să intervie — și aceasta din punct de vedere capitalist — doar atunci când banii destinați petrecerilor, sunt scoși din visteria sa.

Esențialul însă e că de aici până la teorii revoluționare nu-i decât un pas. Cel flămând și gol îl pizmuește și pe cel care mânâncă bine fără să chefuiuască; pe cel care se îmbracă bine, fără a purta lux, pe cel care stă într'o locuință higienică, și nu într'un palat somptuos.

Să-i ferească deci, Cel de Sus, pe dregătorii germani ca nu cumva să păcătuiască de astădată printr'o consecvență, ce ar impune lărgirea legii pentru înterzicerea petrecerilor și transformarea ei într'una a înterzicerii unei vieți mai bune.

*

Dar—lăsând la o parte tonul glumeț—și guvernanții cei mai serioși ai Europei, tot prin ajutorul paliativelor speră să aducă prosperitatea și liniștea cetățenilor deprimați? I. L. BASARABEANU

O mică lămurire
în chestia misiunelor religioase

Primim:

La întoarcerea dela *„Congresul creștinesc pentru înfrățirea popoarelor" Arhim. Scriban* a vizitat și Expoziția colonială internațională din Paris.

Despre cele văzute acolo a ținut să vorbească și cetitorilor ziarului *„Opinia"* (1 Oct. c.) și mai ales despre „Misiunile religioase" de la acea expoziție.

O mărturisește însă cu „amărăciune" că din casa misionară protestantă a ieșit dezamăgit pe cind casa misionară catolică l-a impresionat.

Și cu toate acestea nu renunță la convingerea (?) că totuș misiunile protestante stau mai sus de cât cele catolice. Pentruce? Fiindcă acolo au luat parte numai protestanții franceji. „Dacă ar fi fost ca la o asemenea expoziție să vină grosul protestantismului, atunci catolicismul făcea o figură mult mai mărunță".

Dar oare la pavilionul misionar catolic a luat parte „grosul" catolicismului? Nicidecum! In programul expoziției este prevăzut că numai misiunile din coloniile franceze au dreptul să expună. (vezi *Anée mis.* pag. 547).

Dacă Arhim. Scriban ar fi avut vreun interes să vadă „grosul" catolicismului în misiuni, ar fi avut prilejul la Expoziția misionară din anul 1925 în grădinile Vaticanului sau și acum în muzeul misionar din Palatul Lateranului, unde se păstrează cea mai mare parte a lucrurilor expuse atunci.

Sunt sigur însă că Păr. Arhimandrit tot acelaș refren l-ar fi păstrat și atunci despre superioritatea misiunilor protestante.

Culmea dovezii crede a o găsi Sf. Sa chiar la catolici. Dar aceasta e numai o mistificare. Citatele luate dela Preotul *Ugo Mioni* și Cardinalul *Gibbons* nu zic nimic altceva de cât că protestanții adună fonduri mari pentru misiuni și cei doi îi propun catolicilor ca model de darnicie. Atât și nimic mai mult.

Și la urmă chiar dacă am spune, că rezultatul misionar ar fi mai mare de cât cel al catolicilor, ar fi oare aceasta o dovadă ca biserica ortodoxă are „pagini strălucite" de activitate misionară?

Căci aceasta trebuia să ne-o dovedească Sf. Sa înainte de toate și nu să facă excursiuni în alte părți. Și apoi nu i se pare curios, Sf. Sa'e ca un preot ortodox, profesor universitar, la o facultate teologică ortodoxă, să se facă așa apărător al sectelor protestante, el care ar avea datoria să se lupte împotriva lor ca și noi catolicii?

O spun însă fără înconjur, că n'am avut intențiunea să dau acest răspuns pentru ca să scot din „întunerec" pe Profesorul universitar Scriban, pentru că mi se pare zadarnică orice trudă în acea direcție, ci pentru cetitorii ziarului *„Opinia"*.

Am ținut ca ei să nu fie duși în eroare de rândurile atât de grațioase la adresa mea și a catolicismului îndeobște, pentru care acelaș Arhimandrit avea înainte de război cuvinte de laudă, cum dovedește colecția „Neamului Românesc Literar", pe cari le voi aduce la cunoștința acelorași cetitori, de va fi nevoie.

Preot Dr. A. Gabor

DIN TOATA LUMEA

O tragedie în munți — Episodul tragic s'a întimplat în munții Boemiei. In vîrful muntelui Göhnan se află o cabană, unde se adăpostesc turiștii. Zilele trecute doi turiști austriaci Wilhelm Böhn și Iohann Leine au ajuns pe piscul masivului și au intrat în cabană. Acolo s'au odihnit câteva ceasuri. Dar în momentul cînd se pregătiam să plece, au observat că la ușa cabanei se află un vultur enorm.

Turiștii au baricadat repede ușa și au așteptat plecarea pasărei sălbatice. Dar vulturul n'avea de gînd să zboare. Dîndu-și seamă de pradă, au rămas nemișcați la ușa cabanei. Bieții turiști au încercat toate mijloacele posibile pentru alungarea paserei. Vulturul însă stătea ca o stană de peatră.

După câteva ziie, alți turiști, ajungând în vârful muntelui, au reușit să împuște animalul primejdios. Dar era prea târziu. In cabană nu s'au putut găsi decât cadavrele celor doi nefericiți turiști. Ei muriseră de foame și de spaimă.

Turismul, pe lângă plăceri, prezintă și riscuri periculoase...

*

Un scandal picant s'a produs în teatrul „Variety" din Londra. La un moment dat, spectatorii au fost surprinși de țipetele unei femei; „Ticălosule, câne, mă înșeli ca un nerușinat", Era o doamnă Jeanette Gliner, care și-a surprins soțul într'o lojă, în tovărășia unei fete de moravuri ușoare.

Femeia înșelată nu s'a mulțumit numai cu atâ'. In explozia furiei, ea s.a urcat pe scenă și adresându-se publicului, a arătat ca bărbatul o înșeală. „Feme—a spus neconsolata doamnă — bărbații sunt niște tăcăloși. Toți își înșeală nevestele. Urmăriți, spionați și veți vedea că am dreptate".

Publicul din sală se împărțesc în două tabere: unii au luat chestiunea în serios iar alții făceau haz.

Scandalul însă nu s'a terminat decât prin intervenția poliției. Iar adevăratul scandal probabil a fost acasă între soțul necredincios și femeia furioasă. Acolo erau singuri și răfueala putea continua în voie...

*

Diamantul verde. — In urmă cu 25 ani, exista în America o celebră piatră prețioasă cunoscută sub numele de „diamantul verde". Bijuteria aparținea milionarului Gould din New-York și era evaluată la 40 milioane lei. Dar într'o bună zi piatra a dispărut și toate cercetările au rămas zadarnice.

Zilele trecute însă, un polițist a arestat doi copii vagabonzi. La unul din aceștia s'a găsit o piatră strălucitoare de o rară frumusețe. Era diamantul verde. Vagabondul a declarat că a descoperit piatra într'o ladă cu gunoiu, dar n'a încercat s'o vândă, fiindcă nu știa că ar fi atât de prețioasă.

Partea mai interesantă însă este că milionarul Gould, fostul proprietar al bijuteriei, a murit fără a indica vreun moștenitor pentru diamantul verde, în cazul când ar fi regăsit. Și în prezent s'au luat în cearță mai multe familii. Cel mai înciudat însă, este probabil vagabondul naiv, care abea acum și-a dat seamă că a pierdut o adevărată comoară...

*

Din capriciile modei.—Parisul centrul modei, își satisface în această direcție cele mai variate capricii. Astfel se anunță acum noui excentricități:

In capitala Franței, în locul ghetelor, se poartă ciorapi cu un fel de tălpi groase. Femeile au reintrodus vechiul sistem al perucilor. Singura inovație este că peruca trebuie asortată la rochie. Și astfel, de pildă, femeia într'o tualetă verde, apare și cu părul verde!...

Deasemenea s'a lansat moda mănușilor în două culori: un deget de mănușă e alb și altul galben, etc... Tot la Paris, s'au mai introdus pantofi din bucățele de zeci de culori diferite, ca un mozaic.

Parisienii nu mai știu ce să născocească pentru a schimba mereu moda...

IN PAG. 4-a
ULTIMA ORA
telegrafică și telefonică

Electricitate din vînt

Inventatorul maghiar Madarasz, care de ani de zile face experiențe la New-York, a reușit să transforme vîntul în energie electrică. In acest scop s'a construit la Burlington (America) o uzină cu mașini speciale.

In repetate rânduri s'a obținut acelaș rezultat excelent. Un vînt puternic pe o distanță de 17 Kilometri a putut fi transformat în 1000 Kilowați electricitate pe ceas.

In modul acesta energia electrică va deveni mult mai ieftină. Singurul dezavantaj al invenției este că uzina nu poate funcționa decît atunci când regiunea respectivă este bîntuită de vînturi puternice.

O femeie cu 18 bărbați
Cazul senzațional din America

Provoacă mare senzație în America un caz descoperit la Chicago. E vorba de o femeie, care a fost căsătorită cu 18 bărbați. Ea se mărita, căpăta din partea soților sumi importante de bani și apoi dispărea.

Elisabeth Doodle (așa se numește vinovata) a fost arestată la Chicago, fiind prinsă în momentul cînd încerca să se căsătorească pentru a 19-a oară. Ea a făcut mărturisiri complete, arătînd că prin procedeele ei a ajuns să trăească foarte plăcut și comod.

Dela cei 18 bărbați a reușit să colecteze peste 100.000 dolari (16 milioane lei). Totuș nu era încă satisfăcută. Lăcomia însă i-a fost fatală. Și acum femeia a ajuns în închisoare.

Cronica cinematografică

FILME ȘI ACTORI

Vorbe...

Intre Greta și Marlene...

Revista germană „Kino" a pus întrebarea: „Este Greta Garbo geloasă pe Marlene Dietrich?" Evident, cele mai multe răspunsuri — aproape toate — au fost în mod afirmativ, au fost un „da" categoric. Și pe cât se pare, un alt răspuns nici n'ar putea exprima sincer realitatea în cazul nostru.

E sigur faptul că apariția Marlenei a deturnat în bună măsură atenția publicului, până atunci generală, ce se îndrepta fără reticențe către Greta Garbo. Până la sosirea în lumea filmului a actriței germane, Greta era pentru cinematograf celiace mai este și acum d. Titulescu pentru politica noastră externă — o vedetă fără concurență. Marlene Dietrich a tulburat această glorie ermetică a „sfinxului" dela Holiywood. Care dintre „stele" prezintă mai multă ispită și valoare artistică, asta e o altă lature a chestiunii, care poate fi pe larg discutată. Fapt cert este însă, că Marlene a mușcat bine din celebritatea rivalei din America.

Și atunci, cine se mai poate îndoi de gelozia Gretei? Femeile, în genere, sânt torturate de ură și invidie, când e vorba de o rochie, de un inel, de o pălărie. Cu atât mai mult desigur intervine gelozia, atunci când motivul ei privește renumele și gloria. Astfel, credem, Greta și Marlene nu sânt astăzi numai ce'e două actrițe mai celebre, dar și cele două mai celebre rivale.

I. b.

...și fapte

S au și Bran s'au supărat?

Cunoscuții comici de cinema Stan și Bran, care apăreau mereu împreună în filme, s'ar fi supărat. Cel puțin așa anunță ziarele din Paris.

Se afirmă că între cei doi actori a izbucnit un diferend pentru o sumă de bani. S'a produs un violent schimb de cuvinte, ceiace

(Continuarea în pag. II-a)

VALORIFICAREA CEREALELOR

CHESTIUNEA PREȚULUI MINIMAL LA GRÂU

de *N. Beuran* avocat

Care este modalitatea de înfăptuire a prețului minimal?

Sindicatele agricole au emis până astăzi 2 pereri:

1) Inființarea unui oficiu de cumpărarea grâului cu sucursale județene, cari să aprovizioneze tot grâul și pentru consumul intern și pentru export la prețul de 40.000 lei vagonul. Morarii vor măcina, brutarii vor face pânea și fiecare își va primi corespondentul muncii lui.

Vânzarea făinii și pânii se face prin și pentru oficiul de mai sus și sumele încasate vor servi la plata grâului, a măcinișului, confecționarea pânii și cheltuielile oficiului. Acest oficiu va fi finanțat de un sindicat de bănci, care-și vor avea asigurarea sumelor plătite în depoziteln de grâu și depozitele de bani, rezultate din vânzarea făinii și pânii, care depozite se vor face la Banca Națională.

De preferat ar fi ca'n numitul Oficiu de cumpărare să intre, ca parte componentă, și sindicatul băncilor ce vor finanța cumpărarea. In acest fel se vor simplifica și unifica operațiunile.

Un punct de vedere al sindicatelor agricole, demn de luat în considerație, este și acesta de a se aloca câte *10.000 lei* la vagon din sumele rezultate din vânzarea făinei și pânii pentru a se plăti diferența dintre prețul minimal și prețul mondial la grâul exportat. In acest fel se va încuraja și exportul și nu se va produce o prea mare ofertă la consumul intern, ceiace ar fi un desavantaj pentru menținerea prețului minimal și s'ar stânjeni și exportul, ce ne aduce moneda străină, necesară stabilizării leului.

2) Sunt sindicate agricole ce au preconizat o înțelegere între agricultori, morari și brutari în scopul asigurării unui preț minimal la vagonul de grâu.

Prima soluție e mai complexă, dar e mai sigură în aplicare. A doua e mai simplă, dar nu e sigură în rezultatele ce așteptăm dela prețul minimal.

*

O problemă care va trebui luată în seamă, odată cu aplicarea prețului minimal la grâu, va fi și găsirea soluției de a nu se produce prea mari cantități de grâu și care să întreacă media stocului de consum intern și export anual. In acest caz, nu s'ar mai putea aplica prețurile minimale și-ar rămâne cantități dela an. la an, care ar apăsa asupra prețurilor, reducându-le.

Agricultorii trebue să știe că la un stoc de grâu, ce ar întrece consumul intern și exportul nostru posibil, nu se va mai putea acorda preț minimal la unii agricultori, când alții ar rămâne cu grâu nevândut din an în an.

In acest scop, o primă măsură ar fi aceasta ca prețurile ce se acordă să se fixeze de la an la an și în raport cu producția și prețurile din Țară și străinătate. Intr'un cuvânt, agricultorii trebue să-și dea seama că prețurile minimale nu se acordă automat, permanent și fără nici o considerațiune relativ la stocul produs. Producția trebue menținută medie.

In fine, prețurile minimale—cari s'au aplicat și se aplică în Bulgaria, Jugoslavia și Ungaria, — nu pot constitui decât un regim de tranziție, în așteptarea unui regim definitiv de stabilizare a prețului la grâu, regim ce va corespunde cu o politică de adaptare a producției și consumației și aplicarea legilor cererii și a ofertei.

Prețul minimal este pentru agricultorii noștri, ceiace este o barcă de salvare pentru naufragiatul ce așteaptă trecerea unui vapor, — pentru a se îmbarca și ajunge la destinația ultimă. După cum, însă, pentru naufuagiat, este necesară barca, tot așa pentru agricultori, în așteptarea soluției definitive este necesar prețul mi-

(Continuare în pagina II-a)

FEMEI LA LIGA NAȚIUNILOR

Cu prilejul ultimei sesiuni dela Geneva, s'a pus din nou în discuție chestiunea participării femeilor la Liga Națiunilor. Această problemă a devenit cu atât mai actuală, cu cât unele state au întrebat dacă pot trimite la Geneva și delegații cu femei.

In principiu, aproape toți reprezintanții națiunilor au fost pentru admiterea femeilor în Ligă. Dar deocamdată nu s'a luat nicio hotărâre, întrucât intervenind conflictul chino-japonez, ordinea de zi a lucrărilor a fost intervertită.

In sesiunea viitoare chestiunea va fi adusă iarăș în discuție și se crede că atunci se va admite definitiv intrarea femeilor în Liga Națiunilor.

SUDEX este un excelent remediu contra sudoare abundente, la mâini, picioare, etc. contra opăriturilor și contra exemelor umede.

SUDEX este o pudră antiseptică și sigativă.

SUDEX scade în mod simțitor secrețiunea sudoarei și face ca mirosul displăcut să dispară imediat.

SUDEX este un produs de eficacitate experimentată și nu vatămă pielea.

Depozit general : **Farmacia** Curței Regale **Fraților Dr. Konya.** Succesor **Dr. Emil Grozea, Iași.**

DE VÂNZARE ÎN FARMACII

Tribunalul jud. Iași s. 3-a
Publicație de Vânzare No. 8058
din 5 Octombrie 1931

Tribunalul Iași **sect. 3** prin jurnalul din **2 Octombrie 1931**, a autorizat corpul portărelor Trib. Iași, să efectueze din nou toate formele de vânzare prin licitație publică a imobilului situat în comuna Podul Iloaie plasa Bahlui Cârligătura jud. Iași, proprietatea falitului Dumitru Perju, domiciliat în imobilul sus menționat care prin procesul verbal încheiat de d. judecător al ocol Rural Podul Iloaei jud. Iași aflat la dosar se constată că se compune dintr'un teren megieșit la est cu cantonul județean și drumul Zecimelor, la vest cu spitalul Podul-Iloaei, la nord cu ulița spitalului și la sud cu șoseaua Națională de Sus, având fațeda de 37 metri, fundul de 72 metri, iar lungimea la mijloc de 113 metri. Pe teren se află două clădiri, construite din vălătuci, cu două camere, antreu, grajd și o magazie acoperită cu scânduri, iar a doua clădire are trei camere, antreu, magazie și o galerie cu geamuri în față, acoperită cu tablă, evaluat la suma de 200.000 lei.

Se incunoștiințează că vânzarea și adjudecarea acestui imobil vor avea loc în pretoriul tribunalului Iași secția 8 în ziua de 19 Noembrie 1931, ora 13, începându-se licitația publică dela suma de 70.000 lei fixată de acest tribunal prin jurnalul din 13 Mai 1931.

Dosar No. 32 | 930
Președinte, a. v. M. Eșianu
Portărel, V. Stănescu

BURSA DE MĂRFURI IAȘI
Sindicul Bursei
PUBLICAȚIUNE

Se aduce la cunoștința celor interesați că în ziua de 19 Octombrie 1931, ora 10 dim. voiu vinde prin licitație publică în localul Bursei de mărfuri Iași, (Camera de Comerț și de Industrie Iași), gajul constituit de Soc. în nume Colectiv Emil Zaitz și A. Calustian în favoarea Intreprinderilor S. Filderman din Bacău, compus din :

a). Diferite mașini aflate în atelierele debitoarei din stradela Lt. Colonel Langa No. 1, și

b). diferite materiale prime, în stare de fabricație sau fabricate.

Vânzarea se face pe baza ordonanței Trib. Iași S. 3 a No. 9557 | 931, materialele se pot vizita la sediul firmei debitoare din stradela Lt. Col. Langa No. 1.

Concurenții vor depune o garanție de lei 5.000 în numerar sau 10.000 lei în efecte.

Sindicul Bursei Iași
M. Șerbănescu
No. 298 | 5 Oct. 1931

PUBLICAȚIE
...egimentul 6 Grăniceri cu Garnizoana în Chișinău caută *un bucătar* din vechiul Regat, bun cunoscător al Artei culinare.

Extract depe sentința civilă a Trib. Iași S. I-a
Nr. 380 din 6 Iulie 1931
EXTRACT

Prin sentința civilă a acestui tribunal Nr. 380 din 6 Iulie 1931, Societatea de Bine Facere „Sfânta Cruce" din Iași, a fost recunoscută persoană juridică, sentință care devenind definitivă s'a trecut în registrul respectiv al persoanelor juridice la Nr. 111 | 931.

Grefier Indiscifrabil
No. 39069 | 1931, Sept. 26

PUBLICAȚIE

Comitetul școlar al Liceului Național din Iași aduce la cunoștința celor interesați că va ține a doua licitație publică cu termen scurt în ziua de 17 Octombrie a c. ora 10 a. m. în cancelaria liceului pentru procurare de pâine, carne, coloniale și brânzeturi necesare căminului de pe lângă acest liceu pentru anul școlar 1931—1932.

Licitația se va ține în conformitate cu art. 88—110 din legea contabilității publice precum și art. 31—53 din regulamentul O.C.L.

Caetul de sarcini și orice alte informațiuni se pot obține la secretariat în fiecare zi de lucru între orele 10—12 a. m.

Comitetul

A apărut

catalogul nostru general de vițe și pomi, pe care'l trimitem la cerere gratuit.

Pepinierele ȘTIRBEY-BUFTEA
Reprezentanța Generală
Strada Banului 2, București

DOCTOR
M. MATASARU
Specializat la Paris—fost azistent de spital la Paris
Boli Interne:
INIMA, PLĂMÂNI
și tratamentul tuberculozei pulmonare cu Pneumatorax artificială
Str. Mărzescu 16 (parter)
Cons. 9—11 și 3—6

DOCTORUL
R. DAMSKER
str. Ghica-Vodă No. 44-46
consultă zilnic
MEDICINA INTERNA
SIFILIS și
GENITO-URINARE
ntre orele 8-11 a. m. și 3-7 p. m.
Diathermie și băi de lumină

DENTISTUL
FRIORICH GRÜNBERG
Consult. 9—1 și 3—7
str. Ștefan cel Mare 3

Spectacolele zilei

Unde mergem astăzi?..

7 Octombrie

Teatrul Național.— *Relache.*

Teatrul Cinema Sidoli. — *Două suflete*, cu *Gustav Froelich, Charlotte Suza* și *Lucie Englisch.* Al doilea film: *Diavolul din Texas*, aventuri cu George O'Brien și Sue Carol. Complectare: Jurnal sonor *Fox.*

Cinema Trianon — *Tabu.* Al doilea film: *Fiecare cu norocul lui* cu *Jenny Jugo* și *Fritz Schultz.* Jurnal sonor Paramount.

Cinema Elysée. — *Don Juan* și *Lucreția Borgia* cu *John Barrymore, Estelle Taylor,* și *Mary Astor.* Complectări: melodii cântate de The Hoot Gibson Trio și Rex Schepp American's (celebru banjuist).

Cinema Gheltzer. — *Troica* cu *Hans Ad. von Schlettow* și *Olga Cecova; Don Douglas* în luptă cu Peile Roșii și Monty Banks în *Toto regisor.*

Berăria Luther (Piața Unirei) Renumitul Jaz Hubertiny. Bufet copios cu cele mai delicioase mâncăruri calde și reci. Supeuri speciale: Bere și vinuri din pivnițele *Luther*". Seara dancing în ritmul jazului „Hubertiny".

INFORMAȚIUNI

x D. dr. Cădere, directorul ocrotirei din ministerul sănătății, s'a înapoiat aseară în Capitală.

x Ministerul sănătății a alocat 10 milioane lei pentru înzestrarea spitalelor cu pături și cearșafuri.

x Prețurile cele mai reduse la tricotaje și articole de galanterie la **Mag. „Doamna".**

x **Blănuri** veritabile ca: astrahan pentru mantouri, lutru, vidre, bizam, petit-gris, vison, biber, nutria, etc., toate de calitate superioară la marele magazin Kunovici str. Ștefan cel Mare.

x Oficiul de Vânzare al Zaharului București, ne roagă să dezmințim știrea publicată în unele ziare, privitoare la reducerea de preț a zaharului, comunicându-ne ca abea la începutul lunei viitoare încep tratativele în acest senz.

x **Dr. Apter**-dentist, întorcându-se în localitate a reînceput consultațiile.

x **Dr. Enric Pekelman** medic-dentist reîntorcându-se în localitate și-a reluat consultațiunile în cabinetul d-sale din str. Carol 44 (lângă Fundația Ferdinand).

x Cu ocazia mutării magazinul **„La Luca" Frații Horovitz,** str. Ștefan cel Mare, mare desfacere de tricotage și ciorapi.

x **BLĂNURI** fine, veritabile importate direct dela sursă, la marele magazin de blănuri **„Kunovici"** str. Ștefan cel Mare.

Pentru domnii care nu suportă neplăceri!

Săpunul Erasmic procură un bărbierit rapid și comod. O spumă bogată în jumătate de minut. Spumă moale și plăcută pentru ras.

Nici o oboseală; nici o neplăcere. Cea mai scurtă și mai bună metodă este săpunul Erasmic.

ERASMIC SHAVING STICK

XESS 75 - 0349
THE ERASMIC COMPANY LIMITED, LONDON, ENGLAND

Reprezentanța generală pentru România
Parfumeria „ELITE", en-gros
București 4, str. Labirint 54

x La Vaslui ziarul „Opinia" se află de vânzare la Librăria „Grosswald" până la ora 12 noaptea.

FILME ȘI ACTORI

(Continuarea din pagina I-a)

a dus la supărare. In modul acesta cariera comicilor ar fi periclitată, întrucât tot succesul filmelor rezidă în colaborarea lor (unul gras și altul slab).

Și cum a renunța la o asemenea carieră bănoasă pare un lucru puțin plausibil, credem că supărarea între Stan și Bran ar fi simplă reclamă de cinema...

Actorul distrat

Se spune că actorul german Conrad Veidt e foarte distrat. Mereu are în cap planuri de filme și se gândește la creații noui.

Intr'o zi, Veidt se afla la un hotel. Seara, cameristul a venit să-l întrebe:

— La ce oră vreți să vă trezesc mâne dimineață?

Și actorul, distrat, a răspuns:

— Voiu suna, când voiu dori să mă trezești..

Filme noui

— Charlie Chaplin pregătește o nouă comedie. Se anunță că subiectul filmului i-a fost inspirat de călătoria sa în Europa.

— Marlene Dietrich va turna în curând un nou film, cu acțiunea extrasă din romanul „Nana" de Emile Zola. Rolul titular se potrivește dealtfel foarte bine genului de filme ale actriței germane.

— Pat și Patachon au început o nouă comedie intitulată „Pat și Patachon la Polul Nord".

Autorii de scenarii..

— In locuința d-vs e foarte cald. Mă mir; lemnele sînt doar foarte scumpe.

— Noi încălzim sobele numai cu hîrtie. Bărbatul meu e autor de scenarii...

Reviste

„Unu", cunoscuta revistă modernistă, a apărut cu material... de specialitate.

Colaborează: Geo Bogza, Gh. Dinu, André Far, M. H. Maxy, Michonze, Saşa Pană, Al. Dimitriu-Pauşeşti, Stephan Roll, Ivs Tanguy, A. Zaremba.

In 12 pagini, 5 lei.

Un bătrân carbonizat

Bârlad 7.— Trei locuitori din comuna Pupezeni Tutova, s'au adăpostit într'o colibă pe câmp. Unul din ei, anume Neculai Cucu un bătrân de vre'o 70 ani, fuma din lulea. Adormind, scînteile de la lu[illegible] c zut jo[illegible]. Și aprinzându-se niște paie, a luat foc și coliba. Doi din ei sau putut salva; dar Cucu, rămânând în colibă, a fost carbonizat complect.

Sardu

In jurul arestării

unor tineri acuzați de comunism

Botoșani 7. — Precum am relatat, poliția din Tg. Ștefănești a înaintat Parchetului local pe cei 16 tineri în frunte cu studentul Segal din Iași, acuzați că ar fi format un nucleu comunist la Ștefănești și că ar fi împărțit manifeste comuniste.

După o lungă cercetare făcută de d. prim procuror Adam, au fost puși în libertate trei tineri, între care și o studentă.

Ceilalți au fost deferiți instrucției. Cab. I instrucție a emis mandate de arestare, care au fost confirmate de tribunalul Botoșani.

In contra eliberării studentei, Parchetul a făcut opoziție.

Arestarea unui aventurier ieșan

care a ademenit 18 fete

Casa orgiilor. — Scene de desfrâu

Jandarmii din com. Jora-Iași, au reușit să aresteze un periculos ademenitor de fete, care sub mască religioasă, a desfășurat o... „activitate" primejdioasă în județul nostru, atrăgând 18 fete tinere în ghiarele desfrâului.

*

Adus la postul de jandarmi, arestatul a declarat că se numește Jean Marin Gheorghiu, fiind originar din com. Paris (Basarabia). El a fost găsit într'o căsuță retrasă dela marginea satului Jora, unde se petreceau scene de desfrâu.

La interogator, a povestit cum datorită purtării sale detestabile, a fost alungat de părinți. Atunci s'a făcut „predicator". Dar fiind o fire sadică, umbla prin sat și unde zărea o fată simpatică, o chema la el acasă, pentru a-i da povețe...

In ghiarele desfrâului

Odată intrată în casa falsului „predicator", fata era supusă la orgii neînchipuite.

Tânărul avea puterea de a-și convinge vizitatoarele, că orgiile la care sunt supuse, nu-s decât chinuri... pentru ispășirea păcatelor.

Și în acest mod, a reușit să atragă 18 fete în vârstă între 16—20 ani, care veneau aproape zilnic — bineînțeles fără știrea părinților, — la *„Casa ispășirei păcatelor"*, care în realitate nu era decât o casă de desfrâu. Fetele plecau de aici, târziu noaptea, spunând acasă că au fost pe ogor sau la o predică.

Cum a fost descoperit satirul

Dar aventurile acestui periculos satir s'au terminat odată cu adesmenirea ultimei adepte, o fată anume Eufrosina Mincu, care sub nici un preț nu s'a lasat convinsă de poveștile lui Jean.

Cum a scăpat din casa satirului, a povestit jandarmilor cele ce se petrec în căsuța retrasă de la marginea satului. La început nimeni n'a dat crezare spuselor fetei crezându-se că la mijloc e vorba de o răzbunare. Dar în urma insistențelor fetei, doi jandarmi s'au pus ieri noaptea la pândă și s'au convins că cele povestite sunt exacte.

Arestarea satirului

La miezul nopței, când în „căsuța misterioasă" orgiile erau în toiu, un jandarm și câțiva locuitori, au intrat înăuntru, arestând pe tânărul ademenitor și pe cele cinci „preotese" care petreceau acolo.

S'au făcut cercetări și astăzi Jean Marin Gheorghiu va fi înaintat Parchetului. *Constant.*

Ce s'a discutat și hotărât

în ședința de ieri a consiliului de higienă

Aseară s'a întrunit consiliul de higienă al orașului sub președința d-lui primar Bogdan. Fiind a treia convocare, ședința s'a ținut cu numărul de membrii prezenți, adică 12 persoane.

Epidemiile

D. dr. Berbeciu, medic șef a cetit statistica epidemiilor, arătând că scarlatina este în ușoară creștere.

Consiliul a aprobat apoi ca în acelaș local de consum să se poată desface două categorii de marfă, dacă localul este propice și avizul medicului de circumscripție nu se opune în ce privește condițiile de higienă.

D. Silcer, ocupându-se de industriile ieșene, arată că cele mai multe funcționează în localuri neîncăpătoare și insalubre. Din cauza aceasta, muncitorii devin tuberculoși.

D. *Ciurea,* inspector al muncii, a cerut să i se semnaleze industriile unde lucrează copii, spre a lua măsuri imediate.

Depozitele de cherestea

S'a luat apoi în discuție chestiunea depozitelor de cherestea. D. Stoica a cerut să se formeze un cartier special pentru depozitele de lemne, care sunt o permanentă primejdie de incendiu.

D. *dr. Iosif Șmilovici*: — D-le avocat, ați mai văzut dv. vreun depozit de lemne să ieie foc, dacă nu vrea proprietarul?

Consilierii râd și discuția continuă. Vorbesc d-nii Adace, dr. Iamandi și dr. Șmilovici, după care d. primar face următoarea propunere care se aprobă:

Depozitele de lemne rămân pe loc în mod provizor, până când primăria va fixa un cartier special. Depozitele însă nu vor avea voie să se aprovizioneze decât cu cantități mici de lemne.

Chestiuni diverse

Se hotărește să se dea o ordonanță prin care se interzice învelirea alimentelor în altă hârtie decât cea albă.

Deasemenea se hotărește să se închidă localurile care funcționează fără autorizație.

M. Sv.

O femee naște un monstru

Bârlad 7.—Femeia Anica Preda, din Comuna Zorleni, a dat naștere în spitalul din localitate, unui copil de sex bărbătesc.

Copilul are capul asemănător unuia de maimuță. *Sandu.*

INFORMAȚIUNI

x D-na dr. Ropala-Cikerschi a făcut ieri autopsia flăcăului Dumitru Rădeanu din Bucium, care a fost ucis de Gh. Răileanu.

S'a stabilit că moartea a fost produsă de fractura bazei craniului.

Asasinul se află arestat.

x Am arătat că a fost arestat d. N. D. Mihailescu, șeful cooperativei „Gh. Duca" din Huși, acuzat de nereguli. Mandatul de arestare a fost confirmat. Inculpatul s'a adresat Camerei de punere sub acuzare din Iași.

x Sâmbătă 10 Octombre se va oficia la moșia Buzdugani (jud. Bacău) parastasul de 2 ani dela moartea fostului regent Gh. Buzdugan.

x Femeia Maria Moinescu din com. Miroslava-Iași a fost arestată astăzi dimineața, fiind acuzată de pruncucidere.

Chestiunea prețului minimal la grâu

(Continuarea din pagina I-a)

nimal. Cu el se va ajunge la soluția definitivă!

La soluția definitivă în agricultură se va ajunge pe următoarele căi:

In politica internațională a grâului vor trebui stabilite convenții de adaptare a producției grâului la consumația posibilă. Astăzi, față de nevoile de consumație, se produce prea mult și de aceia, fie că se va mări consumația, fie că se va reduce producția, una sau alta din aceste măsuri, va fi necesară. Deasemenea trebue impedecată concurența neleală a grâului rusesc. Statele burgheze, trebue să-și dea seamă că, prin aceasta, Rusia urmărește bolșevizarea lumii.

In politica națională trebue să urmărim următoarele probleme, a căror soluție nu poate întârzia.

1) *Trebue să producem nu numai cantitativ, dar și calitativ.* Așa, vom putea rezista concurenții cerealelor străine. In această chestie, sindicatele agricole, mai mult ca ori cine, au cuvântul și pot da soluțiuni practice.

2) *Datoriile agricole.* Acestea trebuesc divizate și eșalonate în rate anuale — cam pe 20 ani — cu dobânzi mici, fie că aceste datorii se vor achita direct creditorilor de astăzi, fie că se vor achita Statului, creditorii fiind asigurați de Stat prin titluri de rentă, amortizabile creditorilor într'un anumit număr de ani cu o anumită dobândă.

3) *Conformarea prețurilor* mărfurilor, produselor fabricate și industriale la prețurile agricole, adică reducerea prețurilor la stofe și pânzeturi necesare agricultorilor, reducerea prețurilor la instrumentele agricole, reducerea prețurilor la zahăr, etc. Această este o problemă de prin ordin.

4) *Impozitele.*—Până la un nou recensământ, când va trebui să se reducă veniturile agricole impozabile și deci și impozitele, se impune imediat desființarea impozitelor pe drumuri și pentru camerile agricole. Drumurile se pot face de agricultori în natură în condițiuni mai bune pentru ei și Stat, iar Camerile Agricole, de sunt necesare, să-și găsească alte resurse. Să se reducă în fine chiar la bugetul viitor, impozitul agricol cu 30 la sută sporul aplicat sub regimul politic trecut. La fel va trebui redus și tariful pe C.F.R.

5) Chestiunea creditului agricol va fi în fine o ultimă măsură. Numai că acest credit trebue acordat cui se cuvine, în măsură cât mai mică și cu toate garanțiile că se va folosi pentru agricultură iar nu pentru petreceri.

Am scris cele mai sus dintr'o datorie românească și ca nespecialist. Conducătorii și specialiștii să spună cuvântul lor autorizat și mai ales să înfăptuiască ceia ce este necesar. Altfel riscă și conducerea și specialitatea. Ca încheere fac și această recomandare: Toate partidele politice să'mbrățișeze acțiunea agricultorilor, dar aceștia să nu fie instrumente ale nici unui partid politic.

N. BEURAN
avocat

x *Crema Khasya* face să dispară ridurile (sbirciturile) feței. Depozit Farmacia Pollak str. Ștefan cel Mare.

NU SÂNT BANI ȘI TOTUȘ SE FACE RISIPĂ

Un ordin drastic al ministerului de interne

Prefectura de județ a primit ieri o adresă a mintsterului de interne.

In această adresă, ministerul arată că din cauza slabelor încasări, statul se află în imposibilitate de a achita la timp salariile funcționarilor și pe tuznizorii instituțiunilor.

Cu toate acestea, ministerul a constatat că unele comune și județe irosesc banii fără nici o normă gospodărească.

Deaceia ministerul de interne a luat decizia să interzică comunelor și județelor de a mai cumpăra automobile, și a face cheltueli inutile.

Adresa primită de d. prefect Axinte, a fost comunicată și d-lui primar Bogdan.

Distinsul filo-român abatele Zavoral

telegrafiază Mitropolitului Moldovei

Cu ocazia conferinței parlamentare internaționale care se ține la București, printre parlamentarii cehoslovaci se află și distinsul filoromân Abatele dr. Zavoral membru corespondent al Academiei Române.

Abatele Zavoral întreține raporturi prietenești cu I. P. S. S. Mitropolitul Pimen, Exarhul Moldovei a trimis Abatelui o telegramă prin care își exprimă regretul că n'a putut participa la congresul din București. La aceastâ telegramă, abatele Zavoral a răspuns:

Inalt Prea Sfinte,

mulțumesc din adâncul inimei pentru noua dovadă a prieteniei frățești față de mine. Voiu ruga pe Dumnezeu să vă ocrotească și să vă bine-cuvânteze. Sunt mei spus de mândru de dragostea unei inimi așa de nobile care este inima Excelenței Voastre.

Devotat cu totul
Abatele Dr. Zavoral

Sinuciderea din str. Ștefan cel Mare

Funcționarul de bancă M. Beer

e victima decepțiilor sentimentale

Am relatat dramatica sinucidere din localul Băncii „Em. Marcovici" a tânărului Marcus Beer din strada Ștefan cel Mare 25.

Cercetările care au continuat sub conducerea d-lor Pop șeful circ. a treia și comisar Ciuceanu, au putut stabili în parte cauzele reale ale sinuciderii.

Marcus Beer era bolnav de o boală grea, care l'a demoralizat mult sufletește. Două surori și părintele său au căzut victime acestei boli necruțătoare.

In ultimul timp Beer a cunoscut o studentă drăgălașă din Fălticeni, d-șoara G. W., care era deasemenea funcționară la o bancă din strada Ștefan cel Mare.

Tânăra i-a plăcut mult și în curând s'a înfiripat între dânșii o dragoste nevinovată.

Se pare însă că în ultimul timp sentimentele fetei s'au răcit față de Beer. Faptul acesta a contribuit și mai mult la deprimarea sa morală. Ultimele două săptămâni umbla abătut și era extrem de nervos. Și a hotărât să se sinucidă. N'avea însă curajul s'o facă. Luni seara a întâlnit-o din nou pe d-șoara W. cu care a avut o explicație; iar a doua zi, pe când lucra în birou a fost apucat de un acces de nervi. A trecut într'o odaie alăturată și s'a sinucis cu un glonte de revolver.

După comiterea actului disperat Beer, gemând de durere, s'a dus în camera unde lucrau colegii și a căzut leșinat în brațele unuia... care îi ieșise în cale.

*

In cursul nopții starea nefericitului s'a ameliorat puțin. Medicii afirmă că dacă nu se vor ivi complicațiuni serioase, Beer va scăpa cu viața. El a refuzat să dea lămuriri autorităților.

In hainele sale s'a găsit o scrisoare adresată unui prieten prin care arăta că se sinucide din cauza tulburări'or sufletești din ultimul timp, la care a contribuit și răceala ce o manifesta față de dânsul „micuța" lui. Scrisoarea a fost înaintată parchetului.

*

Există încă o prezumție și anume că la mijloc n'ar fi decât un accident nefericit.

Beer umbla cu revolver la dânsul, tulburat de gândul sinuciderii. N'avea însă curajul s'o facă. Fapt pe care l-a comunicat și unui coleg al său. Se crede că printr'o întâmplare revolverul a luat foc și l-a rănit. In susținerea acestei prezumții este și faptul că glonte'e a avut o traectorie neobișnuită.

Cercetările autorităților s'au îndreptat și în această direcție.

S. Maur

ȘTIRI POLIȚIENEȘTI

O întâmplare nocturnă

care provoacă discuții

D. comisar Ciuceanu dela circumscripiia 3-a, cercetează un caz nostim.

Gardianul din piața Teatrului Național a adus astă noapte pe tinerii Carol Silberman din str. Cizmăriei 11, Adela Rechler din str. Sf. Andrei No. 23, Arghir Babeș și Eugen Dumitrescu.

Gardianul a raportat că d ra Rechler i s'a plâns că tânărul Silberman ar fi încercat s'o siluiască în grădina Teatrului Național, martori fiind Arghir Babeș și Eugen Dumitrescu.

Interogați de dl. comisar Ciuceanu, aceștia au declarat că auzind niște țipete în grădină, au intervenit și au văzut pe Silberman încercând să abuzeze de d-șoara Rechler.

La urmă a fost ascultată victima. Aceasta însă a declarat că totul nu este decît o înscenare; că nu era vorba nici un moment de cele raportate de gardian; că cei doi martori au atacat-o în grădină pe când se primbla cu d. Silberman și deaceea a chemat gardianul. O declarație identică a făcut și d. Silberman.

Cercetările continuă spre a se stabili care din declarații sunt adevărate.

*

Diverse.—Pe când mașina cu No. 133 mergea pe strada Carol, la un moment dat s'a ciocnit cu tramvaiul No. 31. Ambele vehicule s'au ales cu avarii.

Victime omenești nu sau înregistrat.

— Poliția cercetează pentru furt pe individul Petru Dragomirescu din str. Tăetoarei No. 7.

— Pe str. Carol a fost găsită o fetiță anume Maria care s'a rătăcit și nu cunoaște adresa părinților.

— Au fost duși la poliție: Teodor Berlianu din Boroca Baia urmărit de poliție; Mihai Onuța din str. Săulescu No. 1 și N. Galețeanu din str. Perju No. 1, pentru scandal.

— La locuința d-lui Artimon Agop din str. Cost. Negri 39 s'a aprins un coș. *Rep.*

Moriț al 3-lea

Un spectacol cu Băjescu-Oardă și Lulu Chiriac

Aflăm că dl. Băjescu-Oardă, a obținut împuternicirea de a întreprinde un turneu de propagandă Românească prin orașele locuite

Dl. Băjescu-Oardă

de Români din Statele Unite ale Americei de Nord; și va pleca în curând, pentru a răspândi arta și muzica Românească prin acele meleaguri, prezentând publicului American, mai ales compozițiile D-sale.

Inainte plecărei însă a hotărât ca în seara de 30 Octombrie să dea un mare spectacol, în sala *Teatrului Trianon*, cu celebra comedie muzicală *„Moritz al III-lea"* pentru care și-a asigurat concursul delicioasei subrete, *Lulu Chiriac* și a unui distins manunchi de artiști din București.

Dat fiind simpatiile de cari se bucură D-l Băjescu-Oardă, pretutindeni și printre ieșeni în special, îi prevedem un succes sincer și bine meritat.

Biletele se pot reține de pe a cum la d-nii Herman Braunștein și S. Abramovici.

x **„Chino-vinul Dr. Rătianu"** cu China, Kola, Coca, Gențiană și Glicerofosfat de Calciu întărește organismul dându-i vigoare. Se recomandă convalescenților și anemicilor.

Depozit: Farmacia Dr. Rătianu str. Cuza Vodă 48. 1

SAT CU BAIE

CAZUL DELA PRISACANI

Se știe că d. profesor dr. Cantacuzino, ministrul sănătății, când a fost la Iași și a trecut prin Prisacani, a făgăduit sătenilor că se va construi o baie în satul lor.

Ministrul s'a ținut de cuvânt.

De ieri au început lucrările la Prisacani, pentru o baie model, ce va avea o sală de deparazitare și de spălare a rufelor.

Tot la Prisacani, pe lângă dispensar, se va clădi și o sală de conferințe

Executarea lucrărilor va fi supraveghiată de institutul technic.

D.

ȘTIRI ȘCOLARE

— Ministerul a aprobat propunerea numirilor de profesori la școala profesională „Reuniunea Femeilor Române", din localitate, după cum urmează: d-na Sabina Diaconescu, 4 ore de istorie, d ra Eliza Lupu, istoria artelor, dreptul și economia politică, d-ra Olga Duzescu, științe, d. Alex. Laurenz, engleza și d-ra Const. Palade, geografie.

Sus-zișii profesori, vor fi plătiți de către comitetul școlar.

— D Ermenegildo Lambertenghi, a fost numit profesor de limba italiana, la liceul Internat din Iași.

— Pentru tot timpul cât d. prof. C. Stănescu dela liceul Internat din Iași, a lipsit dela catedră, fiind în concendiu de boală, suplinitorul va fi plătit din oficiu.

— Următorii învățători din jud. Botoșani, care au căzut sau au absentat a treia oară dela examenul de definitivat, — au fost excluși din învățământ: Maria Coradan—Ringhilești, D. C. Andriescu—Todireni, C. Mitrea—Coșula, Eugenia Vicoveanu—Nicșeni, Aglaia Leizeriuc—Mihălășeni, El. Românescu—Bălușeni, D. I. Rusu—Cristești și Aurelia Radeș—Ringhilești.

— Ministerul a aprobat ca d-ra Șarlota Dascalu să funcționeze ca profesoară suplinitoare la școala profesională „Steaua", din Iași.

— Cererile de înscriere pentru examenele particulare se fac numai la școlile respective, până la 31 Octombrie.

Detașări — D-ra Georgeta Enăchescu, a fost transferată, dela grădina de copii din Călugăra—Bacău, la grădina de copii din Tg. Frumos; d-na Lucia Murgulescu, dela șc. prim. din Perieni-Iași, la No. 6 fete-Iași; d-ra Emilia Ionescu, de Prisacani, la No. 4 băieți-Iași și d-na Sofia Gură rectificare, dela No. 8 fete la No. 9 fete din Iași.

x Bătăturile le înlăturați sigur cu „Coricol".

Depozit: **Farmacia Polak, str. Ștefan cel Mare.**

INFORMAȚIUNI

x **Epidemiile** — Ieri s'au declarat noui cazuri de febră tifoidă în șoseaua Păcurari 36, Calea Gălății, și comuna Miroslava.

Deasemenea s'au declarat cazuri de scarlatină în străzile Sadoveanu 7, Sălcilor 24, precum și în comunele Rediu, Mitropoliei și Banu-Dumești.

Acest din urmă sat a dat în ultimul timp un număr foarte mare de scarlatinoși. Zilnic se înregistrează acolo câte 5—6 cazuri.

x D. maior Argeșanu, comandantul flotilei I de aviație, aduce la cunoștință că toate locurile pentru copii de trupă sunt complecte, așa că nici o cerere în acest senz nu mai poate fi satisfăcută.

x Solemnitatea inaugurării Academiei de Arte Frumoase din Iași va avea loc în ziua de Duminică 11 Oct. la orele 11 dimineața; iar cursurile vor începe Luni 12 curent.

x Servitoarea Tinca Nedelcu din str. Palat 3 s'a adresat ieri autorităților judiciare, susținând că a fost siluită. Ea acuză pe M. Trahtenberg, că a atras-o în magazinul său și a încercat s'o violeze. Fata fiind examinată de medic, s'a constatat că este însă violată de mai mult timp. Totuș s'a ordonat o anchetă.

Câteva note biografice

despre prof. dr. N. Leon

Mult regretatul prof. dr. N. Leon s'a născut în jud. Botoșani la 15 Mart 1862. S'a căsătorit în anul 1882 cu d-ra Madleine Castano (și a rămas văduv în anul 1900).

A luat bacalaureatul în Iași în anul 1883; apoi doctoratul în științe naturale, specialitatea zoologie, la universitatea din Iena (Germania).

In anul 1887 a fost numit suplinitor la catedra de botanică a Universității din Iași. Intre anii 1890—96 a funcționat ca profesor de șt. naturale la liceul militar din Iași. La 1 Septembrie 1899 a fost numit profesor titular la facultatea ieșană de medicină.

Tot atunci a fost delegat de Academia Română să strângă și să sistematizeze materialul pentru dicționarul limbii române.

In 1896 a fost numit inspector general al învățământului particular; iar în 1905 inspector general al învățăm. secundar și superior; și în 1906 Director și inspector general al învățământului profesional și normal-profesional.

In 1912 a fost ales și numit decan al facultății de medicină; iar în anii 1918 și 1922 a fost ales rector al Universității, când a înființat și desvoltat căminurile pentru studenți.

Defunctul era membru al Societăților de Zoologie și Entomologie din Franța.

Era decorat cu Bene Merenti cl. I, Răsplata Muncii cl. I, Coroana României etc.

Știri din Chișinău

Chișinău 7.— In legătură cu fraudele săvârșite la uniunea funcționarilor comunali, au fost citați la parchet câțiva șefii de birou, între cari și Ștefan Gobjila. Aceta din urmă, după interogatoriu, a fost diferit sub stare de arest judecătorului de instrucție.

— Secția comercială a tribunalului Lăpușna a declarat în stare de faliment pe Nicolae Bivol, fostul primar al municipiului Chișinău.

— Avocatul Braga a cerut parchetului general Chișinău măsuri urgente în chestia Băncii Orașului, care precum se știe a încetat plățile.

INFORMAȚIUNI

x *La Camera de Comerț* continuă zilnic reînscrierea firmelor comerciale și industriale,— având scopul de a da o sursă de venituri, destul de apreciabilă, Camerilor de Comerț.

Numai în orașul Iași, unde se găsesc peste 12,000 firme comerciale, încasările trec de 5 milioane lei.

Ne temem însă să nu treacă și pe aici diverse... liste culturale.

x *Bustul lui Jocu.*— O consfătuire a avut loc între d-nii d-ri C. Tănăsescu, Iliescu și Buzenchi, cu privire la bustul lui Jocu.

Se crede că restul sumii pentru achitarea bustului va fi acoperit de minister.

Bustul va fi așezat în fața sobatorului încă înainte de Anul Nou.

E locul de a arăta că primii 10.000 lei pentru bustul lui Jocu, au fost dați de regretatul ministru Al. Constantinescu, după îndemnul d-lui Victor Iamandi.

x Lucrările de reparație la băile comunale au fost complect terminate. Localul și cabinele au fost amenajate cu tot ce poate asigura confortul necesar.

x Cartea de specialitate a colegului nostru avocat dr. V. I. Feraru, intitulată *„Probleme bugetare în cadrul dreptului financiar*, a fost expusă în vitrinile tuturor librăriilor.

Broșura colegului nostru obține un succes frumos.

x *Frumusețea* e una din cele mai puternice arme ale femeei. Crema de zi *Khasya* vă face și vă menține frumoase! Depozit: Farmacia Polak, str. Ștefan cel Mare.

x **O declarație.**— Intrebat de un redactor al ziarului nostru, cu privire la reclamațiile făcute de niște cetățeni care susțin că au fost maltratați la poliție, d. chestor Gh. Teodoru ne-a declarat următoarele:

—„Am cercetat personal cazurile reclamate și am constatat că ele nu erau reale.

„Bătaia și alte mijloace necivilizate, în cercetarea cazurilor au fost de mult interzise polițiștilor și ele nu se practică la chestura locală".

x Doctorul BRENER *specialist mamoș*, boli de femei, consultații de la 2 până la 4 p. m.

Isvoarele Statului Francez

VICHY CELESTINS Rinichi-Băşică-Gută Diabet-Artritism
VICHY Grande-GRILLE Bolile Ficatului și ale aparatului biliar
VICHY HOPITAL Afecțiunile stomacului și ale intestinulor

Cu prețurile cele mai reduse, Mărcile cele mai reputate ale fabricilor *MOSSANT, Borsalino, Peruzza* etc. pentru sezonul de toamnă, în forme ultra moderne le găsiți la

MAGAZINUL
Al. Olivenbaum & fiu
str. Cuza-Vodă 50

DOICĂ sănătoasă, caută loc de urgență. A se adresa la ziar.

GĂSIT o cheie cu lanț. Păgubașul se va prezenta la administrația ziarului.

DE INCHIRIAT 3 camere, antret, bucătărie, eventual baie. De asemenea 2 camere, antret și bucătărie, stradela Albă No. 2.

DE INCHIRIAT localul fost „Bolta Rece" din str. Arcu 1 bun pentru bereric, restaurant. etc. Se poate transforma după trebuință. A se adresa str. Arcu 3.

PIERDUT buletinul de inscriere în biroul populației, cu No. 37310 | 929. Il declar nul și fără valoare în mâinile oricui.
ITZKO GHERȘCOVICI

PIERDUT buletinul de inscriere în biroul populației, pe numele Subsemnatei. Il declar nul și fără valoare în mâinile oricui.
LIBA GHERȘCOVICI

NOTE clasice și moderne se vând cu prețuri pe jumătate, din cauza lichidării. Michelsohn Str. Lăpușneanu 17.

DE VÂNZARE în str. Asachi No. 8, o vioară veche, un samovar de alamă, una pendulă de perete și altele. Vizibile între orele 12—4 p. m.

DE INCHIRIAT în *str. Lascar Catargi 27*, un apartament (parter cu subsol) compus din 5 camere, bucătărie, spălătorie, cameră pentru servitori, 2 closete, baie complectă, magazie de lemne și pivniță. A se adresa proprietarului la etaj.

DE INCHIRIAT casă renovată, 12 odăi, antrete, atenanse, garaj, pivniță. Lumină electrică, apă și canal. Singur în curte. In centrul orașului, str. Muzeior 18. Se închiriază și pe apartamente.
A se adresa la proprietară, d-na Adela Ghiulea, în str. Bărboi 6.

DE VÂNZARE parcelă-Copou, suprafață 405 m. p. vis-a-vis de Spitalul Militar (lângă imobilul Ing. Voroneanu) Informațiuni la d. avocat I. Serafimi strada Sf. Sava 15.

VÂND *din cauza plecărei toată gospodăria, instalație complectă de baie și alte lucruri casnice foarte convenabil dela 11—12 și 2—5 p. m. la d-na Ostersetzer stradela Gotia 1.*

DE INCHIRIAT un apartament compus din 3 odăi și bucătărie bae instalată complect, parchet' sobă teracotă în str. Lăpușneanu 6, Etaj I în curte la stânga. Idem acelaș apartament la Etajul. II Trei camere mari mobilate pentru birouri de orice fel cu balcon la stradă în Ștefan cel Mare 15. Un apartament compus din 4 odăi mari, bae, bucătărie, camere de debarras, instalație de calorifer în Str. Cuza Vodă 18. A se adresa la Banca Emanoil Marcovici, Ștefan cel Mare 15.

De închiriat
la d. Isidore Margulies, strada Ștefan cel Mare 27:
In casele Braunstein str. Cuza Vodă 83: prăvălia d-lui Lazăr Iosef, două odăi și bucătărie ocupate de d-na Ana Bendl și două apartamente a câte două odăi și bucătărie în str. Săulescu No. 1.
In str Ștefan cel Mare 27: 3 odăi și bucătărie; două odăi și bucătărie; două saloane mari și bucătărie și un local în dosul tipografiei.

x **LA CERNAUȚI** se găsește zilnic ziarul „Opinia" la chioșcul din piața Unirei (halta tramvaiului, precum și la debitele principale din oraș.

Film Sonor și Cântat
— AZI LA —
Cinema Gheltzer
începînd dela ora 2 după noul orar Mai rulează filmele: *In luptă cu pieile roșii* cu Don Douglas și Monty Banks și *Toto regisor*

„OLLA"
GUM..?
BAL MASCAT!
La un bal mascat deună-zi
Un bun amic al meu îmi spune
Că prezervativul „OLLA"
E pur și simplu o minune!
5

Doctor A. DASCAL
BOLI DE COPII ȘI INTERNE
VENERICE ȘI SIFILIS
Tratament radical al Blenoragiei acute și cronice; al sifilisului în toate periodele boalei.
Băi de lumină, Raze Ultraviolete
Consult. 8-10 a. m. și 2-8 seara
Iași, str. Cuza Vodă No. 42
vis-a-vis de Camera de Comerț

DOCTOR
SOLO SCHREIFEL
BOLI INTERNE
Boli de piele venero-sifilis
Raze Ultra-violete
Diathermie, Microscopie
Analize de sânge
Consultă zilnic între orele
9—11 și 3—8[30] seara
str. **Anastasie Panu No. 58**
vis-a-vis de Palatul Administrativ

Tribunalul Jud. Iași S. 3-a
PUBLICAȚIE DE VÂNZARE No. 8087 din 5 Octomb. 1931

Tribunalul Iași, secția 3-a, în baza raportului d-lui jude Sindic Trib. Iași No. 7340 | 931 a autorizat Corpul Portărelor Trib. Iași să efectueze din nou toate formele de vânzare prin licitație publică, a portofoliului proprietatea falitului Iancu L. Feinștein, dom. în Iași strada Sf. Lazăr No. 13 evaluată de d. jude Sindic la suma de 29.000 lei.

Se încunoștiințează că vânzarea și adjudecarea acestui portofoliu vor avea loc în Camera Sindicatului Falimentelor Trib. Iași în ziua de 12 Octombrie 1931 o a 13, începându-se licitația publică de la suma evaluărei sus menționate cu facultatea d-lui jude Sindic de a o începe și dela o sumă mai mică sub rezerva omologărei Tribunalului.

Desar No. 75 | 930
Președinte, s. v., M. Eșianu
Portărel, V. Stănescu

VINURI
T. și D. Bădăreu
TARIF
(Litrul în sticlă înfundată)

Alb	1930	14 lei
Alb Sup.	1930	18 „
Negru vârtos	1930	16 „
Riesling	1927	32 „
Grasă de Cotnari	1927	45 „
Bordeaux	1927	50 „
Riesling	1922	100 „
Cotnari	1922	130 „

NUMAI la Băcănia
Pincu Kahane Str. Cuza-Vodă
(vis-a-vis de Libirăra Socec)

DE VÂNZARE casele din str. Asachi No. 8, având 6 camere, un geamlâc mare, bucătărie, cămări, șură, pivniță, grădină, loc gospod., instalație de apă și de lumină.
Eventual DE INCHIRIAT trei camere cu geamlâc, intrări separate. Vizibile între orele 2--4 p.m.

ULTIMA ORA

ŞTIRI EXTERNE

REMANIEREA CABINETULUI GERMAN

IN URMA DEMISIEI D-LUI CURTIUS

Berlin 7.— D. Curtius şi-a depus ieri demisia în mânele preşedintelui Hindenburg.

Această demisie era aşteptată după eşecul suferit de ministrul de externe la Geneva, în chestia uniunei vamale cu Austria.

D. Curtius a fost însă rugat să conducă delegaţia germană la conferinţa de dezarmare din Februar. D-sa a primit.

*

Cancelarul Brüning va proceda la o largă remaniere a cabinetului.

In acest scop va prezinta astăzi demisia întregului guvern, pentru a-l reconstitui cu titulari noui la 5 departamente. E vorba să se retragă şi d. Dietrich ministrul de finanţe.

D. Brüning tratează cu diverse personalităţi politice. E probabil să păstreze pentru d-sa portofoliul externelor.

Naţionaliştii de toate nuanţele vor continua să combată noul guvern remaniat.

Lord Reading la Paris

Lord Reading

Paris 7 — Lordul Reading ministrul englez de externe, a sosit ieri la Paris. Un dineu de gală a avut loc la ambasada engleză. Astăzi, lordul se va întâlni cu d. Laval pentru a discuta situaţia generală financiară, planul Young, moratorul Hoover, distribuţia rezervelor de aur în lume şi alte chestiuni importante.

Conflictul chino-japonnez

Geneva 7.—La secretariatul Societăţii Naţiunilor a sosit o nouă telegramă a guvernului din Nanking.

Guvernul chinez înştiinţează că japonejii încă nu s'au retras din Mukden şi că continuă să exercite acte de autoritate în Mandciuria.

Alegerea preşedintelui Austriei

Viena 7 — Partidele au căzut de acord ca alegerea de preşedinte al republicei să nu mai fie făcută de popor, ci de Adunarea Federală.

Guvernul va propune parlamentului un proect de lege pentru modificarea Constituţiei în acest sens; iar alegerea preşedintelui se va face poimâne Vineri.

Alegerile generale din Anglia

Londra 7.— Partidele se află în plină campanie electorală. Alegerile se vor efectua la 27 Octombre.

D. Macdonald a declarat că se prezintă în alegeri ca laburist, cu toate că a fost exclus din partid.

D. Snowden nu mai candidează pentru Camera Comunelor. D-sa va intra în Camera lorzilor, de oarece a fost făcut „par de Anglia".

Situaţia în Jugoslavia

Belgrad 7 — Reprezintanţii finanţei şi comerţului au ţinut o consfătuire şi au hotărât să ceară guvernului decretarea unui moratorium de cel puţin 3 luni, pentru plăţile în străinătate.

AJUTORAREA ŞOMERILOR

ESTE O OBLIGAŢIUNE LEGALĂ

CE PREVEDE LEGEA ADMINISTRATIVĂ — O LĂMURIRE A D-LUI C. TOMA

Se cunoaşte consfătuirea consilierilor municipali în chestiunea asistenţei sociale şi a ajutorării şomerilor. Mersul dezbaterilor n'a fost înregistrat clar de unele ziare.

Intâlnind pe conu Costică Toma, îi cerem relaţiuni şi d-sa ne spune:

— „S'au făcut comentarii eronate şi tendenţioase care au la bază... „fondul cultural".

Ajutorarea şomerilor nu este un sport filantropic (cum vrea să facă d. primar P. Bogdan), ci e o chestiune care a depăşit obligaţiunea socială şi a devenit o obligaţiune legală.

Art. 104 al 3 din legea pentru organizarea administrativă, spune: *consiliul comunal are datoria de a lua măsuri contra şomajului şi de a crea un fond bugetar pentru ajutorarea şomeurilor.*

Prin urmare, nu trebue ofensată lumea muncitorească, confundind-o cu sărăcimea.

Mijloacele—dacă n'a fost prevedere a se înscrî sumele în buget—sunt prevăzute tot în legea Ad-tivă la art. 431: *atunci când se ivesc cheltueli ocazionale urgente, se pot înfiinţa câte adiţionale extraordinare, limitate la 50 la sută din cotele adiţionale.*

Am propus această sporire care n'ar depăşi 5 la sută pe proprietate şi profesiuni, ceia ce ar reprezinta între 20 şi 100 lei de contribuabil.

S'ar crea astfel un fond de circa un milion lei, cu care s'ar satisface obligaţiunile legale ale municipiului faţă de şomeuri.

Acessta este soluţiunea, iar nu leacurile băbeşti ale d-lui primar şi contribuţii benevole care nu pot da rezutlatul necesar.

Repet că ajutorarea şomerilor este o obligaţiune care izvoreşte dintr'o datorie de solidaritate socială şi dintr'un imperativ al legilor existente. Prin urmare, nu planurile superficiale ale d-lui primar şi ai celor câţiva matadori ai lipsei de inteligenţă din jurul d-sale" ...a încheiat d. Toma. *Rep.*

Consfătuirea aeronautică

Bucureşti 7.— După cum am anunţat, d. Balbo ministrul italian al aviaţiei, a sosit ieri în Bucureşti.

Ministrul aviaţiei franceze d. Jean Dumesnil, soseşte Vineri.

Iar lordul Amulree, ministrul englez, şi d. von Guerard ministrul german, sosesc Sâmbătă după amiază.

Crima unui sătean

Bacău 7.—In satul Racova (jud. Bacău) s'a întâmplat o crimă în următoarele împrejurări:

In cârciuma lui Ioan Gherasim din acel sat, săteanul Dumitru Cojocaru s'a luat la bătae cu săteanul Ioan Mealnici.

— A intervenit şi locuitorul Neculai N. Pascu care a aplicat mai multe lovituri lui Ioan Mealnici. Acesta din urmă a sucombat. Se fac cercetări.

ORA 3

PROBLEMA DEZARMĂRII

Şedinţa de azi dimineaţă a conferinţei inter-parlamentare

Bucureşti 7—In şedinţa de azi dimineaţă a conferinţei interparlamentare, s'a pus la vot rezoluţia privitoare la dezarmare. S'a propus totodată ca această rezoluţie să fie adusă în discuţia conferinţei pentru dezarmare din Februar 1932. Rezoluţia a fost votată în unanimitate.

*

Apoi s'a luat în dezbatere chestiunea înfiinţării unei forţe armate pe lângă Liga Naţiunilor. Propunerea a fost pusă la vot. Erau 189 votanţi şi majoritatea necesară era 120 voturi Rezultatul a fost 96 voturi pentru şi 93 contra. In consecinţă propunerea a căzut.

Apoi d. Pompei, preşedintele Conferinţei a anunţat începerea discuţiei cu privire la proectul de federalizare a statelor Europene. D. Corton de Viart citeşte raportul respectiv. Dezbaterile continuă.

*

Delegaţia germană dela conferinţa inter-parlamentară părăseşte astăzi Bucureştii, din cauza evenimentelelor po itice din Germania.

Spre un guvern naţional în America

Washington 7 — D. Hoover a avut întrevederi cu şefii de partide. S'a discutat chestiunea crizei interne. D. Hoover a dat exemplul Angliei şi a propus un cabinet de coaliţie. Se dă ca sigur alcătuirea unui guvern naţional.

Un moment critic în Spania

Madrid 7 — In şedinţa Parlamentului a izbucnit un conflict între d-nii Zamora şi Botella.

Primul ministru a anunţat că demisionează. Dar s'au făcut demersuri şi în cele din urmă d. Zamora şi-a retras demisia.

Criza dela căile ferate

Bucureşti 8.— La ministerul de comunicaţii a fost convocată o conferinţă între toştii directori generali c. f.r, conducătorii Casei Autonome a drumurilor, d. general Ionescu, etc. Conferinţa va fi prezidată de d. ministru Vâlcuvici.

Se va discuta chestiunea crizei la căile ferate şi se vor lua măsuri eroice pentru ameliorarea situaţiei.

Măsuri severe contra şoferilor neatenţi

Bucureşti 7 — Ministerul de Justiţie a trimis tuturor Parchetelor din ţară o circulară prin care dispune măsuri severe contra şoferilor criminali care provoacă accidente.

Se cere arestarea, judecarea şi condamnarea acestor şoferi în maximum trei zile. Vinovaţii vor trebui să execute imediat pedeapsa.

Voevodul Mihai supus la operaţie chirurgicală

— Comunicat oficial —

Sinaia 7.— De la Palat s'a dat aseară următorul comunicat:

„Măria Sa Marele Voevod de Alba-Iulia a fost operat astăzi 6 Octombre, ora 10, la castelul Foişor, executându-se extirparea amigdalelor.

„Operaţia a fost executată, în perfecte condiţiuni, de d. prof. dr. Gustav Hofer din Viena, asistat de d-ra dr. Angheleanu şi de prof. dr. Gotcu medicul Curţii.

„„M. S. Regele a stat tot timpul lângă Marele Voevod. Starea Măriei Sale s'a menţinut, fără întrerupere, excelentă".

Când vine d. Titulescu

Bucureşti 7. — D Titulescu a înştiinţat că pleacă la Paris şi Londra pentru a se informa asupra situaţiei generale.

Abea în cursul lunii Noembre, d. Titulescu va veni în ţară.

*

Un ziar anunţă că partidul liberal a însărcinat pe d. Tancred Constantinescu să facă o călătorie de informare la Paris şi Londra.

D-sa se va întoarce înainte de 17 Octombre, — dată când va pleca în străinătate d. I. G Duca.

Infrumuseţarea Iaşului

Un parc naţional—Noui lucrări edilitare

In urma unei consfătuiri între d. primar P. Bogdan şi d. ajutor de primar Aurel Horga, s'a dispus o serie de lucrări pentru înfrumuseţarea oraşului.

Plantarea străzilor

Astfel s'a început plantarea a 6000 copaci în tot oraşul. Vor fi înlocuiţi toţi copacii uscaţii şi se vor complecta străzile, unde s'a început anul trecut plantarea.

Deasemenea vor fi plantate străzile Zugravi şi Bulevardul Brătianu.

Un parc Naţional la Iaşi

Odată cu aceste lucrări s'a început curăţirea terenului foastei expoziţii agricole. Acest loc va fi plantat şi amenajat special pentru un parc naţional în genul parcuiui Bibescu din Craiova.

Se vor face sere de flori, aleie, bazinuri etc. Se speră că parcul va fi terminat la sfârşitul lunei August 1932.

Amenajarea grădinilor

Lucrările de la grădina Copou continuă cu asiduitate sub directa supraveghere a d-lui ajutor de primar Aurel Horga.

Se amenajează frumoase sere de flori şi plantaţii.

Deasemenea se lucrează şi la înfrumuseţarea grădinei teatrului naţional.

In piaţa „Opinia" se va amenaja deasemenea o grădiniţă încă în toamna aceasta. m. sv.

INFORMAŢIUNI

x *O plângere.* — Mai mulţi locuitori din Păcurari ni se plâng că, de două zile, sunt siliţi să plătească pânea mai scumpă cu un leu la kgr. Exista în str. Păcurari 135 o sucursală a brutăriei Adela Lupu, care vindea pâne bună şi mai ieftenă cu un leu. Dar—nu ştiu sub ce pretext—sucursala aceasta a fost închisă de autorităţi.

Şi astfel s'a luat prilejul populaţiei muncitoreşti din Păcurari să aibă o pâne mai convenabilă.

Credem că păcurărenii au dreptate şi trebuesc satisfăcuţi.

x Pentru soluţionarea chestiunilor de ordin obştesc, Prefectura de judeţ a dispus ca de două ori pe lună să aibă loc la primăriile comunelor rurale conferinţe ad-tive la care să participe: pretorii, primarii, notarii, preoţii, învăţătorii, conducătorii technici, picherii, agenţii sanitari, moaşele, medicii de circumscripţii, sanitari şi veterinari, revizorii de animale, perceptorii, etc.

x *La clubul lupist* din str. Lăpuşneanu—precum am arătat—s'a reînceput activitatea Dumineca trecută, printr'un expozeu asupra situaţiei făcut de d. avocat Mihai Borcea.

Dumineca viitoare, 11 Oct. distisul intelectual d. ing. Ţiţu va ţine o conferinţă publică despre „Criza ogricolă şi industrială şi posibilităţile de îndreptare".

x Ministerul de interne a înştiinţat autorităţile locale că orarul pentru funcţionarii statului, a fost astfel modificat: dela 7 jum. dim. la 1 jum.; iar în fiecare Marţi şi Vineri şi după amează dela 4 jum. până la 7 jum.

x **Turneul maestrului Nottara.** — Decanul teatrului românesc, director de scenă şi societar de onoare al teatrului, maestrul *C. Nottara* face un turneu prin principalele oraşe din ţară, cu piesa care i-a adus cele mai mari succese: *„Manasse"* de Ronetti Roman.

Iaşul contează în itinerariu. Aşa că peste câteva zile vom vedea spectacolul la „Trianon", cu maestrul Nottara în rolul lui „Manasse", Ion Morţun în „Zeilig Şor" şi Dida Solomon în „Lelia".

Biletele se găsesc la „Braşcu".

x Curtea de Apel a judecat ieri procesul de calomnie intentat de un poliţist contra d-lui Frantz Voicecovschi proprietar din str. Sf. Andrei.

D. Voicecovschi a refuzat să beneficieze de amnistie şi s'a judecat, apărându-se singur, iar Curtea l-a achitat.

x Pe bulevardul Elisabeta din Capitală parlamentarul belgian d. Lafontaine a fost atacat iar soţia acestuia insultată de câţiva tineri extremişti. Guvernul a cerut scuze d-lui Lafontaine şi a promis pedepsirea exemplară a vinovaţilor.

x **„Crema Miraculoasă"** distruge petele de pe obraz, albeşte şi catifelează pielea, dându-i o fineţă deosebită şi un parfum delicios. Depozit: Farmacia Dr. Rătianu Str. Cuza Vodă 48. Se trimite contra ramburs ori unde se cere. 1

x Pete, pistrui, coşuri, sbârcituri veritabila **„cremă de lăcrămioare"** poartă inscripţia Dr. Beceanu şi are notate preţioase sfaturi pentra curăţirea şi albirea tenului.

„CROITORIA PENTRU DOMNI"
din str. Ştefan cel Mare 10
(vis-a-vis de farmacia Polak)
Propr. I. PINCOVICI
Execută excelent *paltoane, costume*, etc.
Preţuri convenabile
După primacomandă veţi rămâne devotat client.

România
Tribunalul Judeţului Iaşi secţia 3-a
Sub Preşedinţia d-lui G. Bărgăuanu
jude de şedinţă
Asesor d. M. Prassa supleant
Şedinţa publică din 2 Octombrie 1931
PROCES VERBAL No.
In baza art. 695 şi următorii cod. com.
HOTĂRĂSTE:

Declară în stare de faliment pe Iancu Abovici comerciant din Iaşi str. Uzinei No. 38. Numeşte sindic pe d. Jude Sindic al Tribunalului Iaşi. Ordonă aplicarea sigiliilor pe întreagaavere a falitului cu care se deleagă pe d. judecător Sindic al Trib. Iaşi. Fixează provizor epoca încetărei plăţilor la 8 Octombrie 1928.

Stabileşte termenul de 16 Octombrie 1931 până când creditorii sunt obligaţi să prezinte la secretariatul sindicului declaraţiile de creanţile lor.

Fixează termenul de 27 Octomurie 1931 orele 13 când va proceda la incheerea procesului verbal de verificarea creanţelor lor. Ordonă numitului falit ca până în termen de trei zile să prezinte bilanţul şi registrele sale comerciale.

Această sentinţă se va executa provtzoriu.

Se vor îndeplini art. 709, 710 şi 943 din cod. com. şi conform art. 712 cod. com. se va comunica o copie d-lui Prim Procuror al d-lui jude Sindic al Tribunalului. Cu drept de opoziţie şi apel înlăuntrul termenului prescris de art. 711 din cod. com.

Dată şi pronunţată în şedinţă publică astăzi 2 Octombrie 1931.

ss) G. Bărgăuanu ss) M. Prassa
Grefier, ss) I. Palade
Conf. ss) Constantinescu

Toţi Cetitorii care detaşează
Bonurile de premii
din pagina I-a
participă la tragerea sumei de
150.000 lei
IN NUMERAR
oferite de Societatea
„ASIGURAREA ROMANEASCA"
INSPECTORATUL IAŞI
str. Lăpuşneanu 40

Rezoluţia pentru dezarmare

la congresul interparlamentar

România nu poate dezarma, din cauza polit cei Sovietelor

Bucureşti 7 — In şedinţa de ieri a congresului interparlamentar s'au redactat două rezoluţi privitoare la dezarmare:

1) O dezarmare totală, a tuturor ţărilor.

2) O limitare a înarmărilor pentru diverse categorii de state.

România a aderat la rezoluţia a doua, pe motiv că Sovietele continuă să se înarmeze şi deci situaţia de vecinătate imediată cu Rusia, impune României obligaţia de a fi gata oricând să se apere.

Aşa dar România trebue să-şi păstreze armata, reclamând măsuri de securitate.

Această teză, susţinută şi de Franţa, a fost admisă şi va fi supusă astăzi la vot.

*

In chestiunea valorificării cerealelor, congresul s'a pronunţat contra sistemului primelor de export.

Grupurile romîn şi cehoslovac au propus un credit agricol internaţional cu dobîndă mică.

Un grup polono-romîn

In secţia 8-a a Camerei s'au întrunit parlamentarii polonezi şi romîni şi au aderat la iniţiativa unei Uniuni interparlamentare polono-romîne.

D. Carol Mitilineu a fost ales preşedinte şi s'a desemnat un comitet de acţiune.

Intrunire socialistă

Parlamentarii socialo-democraţi au ţinut aseară întrunire publică în sala Sindicatului Ziariştilor, manifestând pentru pace şi dezarmare.

Au rostit cuvântări d-nii Barthé (Franţa), Volkert (Belgia), Sacazoz (Bulgaria), Hanson (Suedia), Martnal (Estonia), D-na Schroeder, (Germania), Winberg (Cehoslovacia), Paul Loebe preşedintele Reichstagului şi Titel Petrescu (România).

S'a votat o adresă către conferinţa dezarmării din Februar.

Un grup de comunişti a vrut să intre în sală şi să provoace scandal, dar a intervenit poliţia şi a zădărnicit planul. Au fost arestate trei femei-agitatoare.

SPRE RUINA COMPLECTĂ

A GOSPODĂRIEI COMUNISTE

Paris 7 — Ştiri din Moscova arată că guvernul Sovietelor a decis să exporteze stocurile disponibile de aur şi platină. Starea economică din Rusia e mai grea decât în orce altă ţară. Gospodăria comunistă merge spre ruină complectă. Situaţia de astăzi este începutul falimentului total al comerţului extern sovietic.

O tânără fată se sinucide

din cauza certei părinţilor

Bucureşti 7. — Ieri s'a sinucis prin strangulare tânăra fată Maria Antonescu, în etate de 20 ani, la locuinţa părinţilor din str. Şerban Vodă 28.

Părinţii ei erau în divorş. Chiar eri mama se dusese la tribunal, la un termen de despărţenie. Când s'a întors acasă, a găsit copila spânzurată. Nefericita a lăsat o scrisoare în care spune că se omoară din durere pentru suferinţele mamei sale.

Accident de automobil

Astă noapte, trecea pe bulevardul Elisabeta un taxi în care se afla inginerul Henrich Froda. Şoferul a adormit la volan, iar maşina a apucat pe partea stângă a străzii şi s'a ciocnit violent cu un vagon de tramvai.

Automobilul a fost sfarmat; şoferul a scăpat neatins; dar inginerul Froda s'a ales cu răni la cap şi cu fractura piciorului drept.

Rănitul a fost transportat la spitalul Brancoveneso, iar şoferul este arestat.

Accidentul unui fost mitropolit

Fostul Mitropolit Atanasie Mironescu, actualmente starelul mănăstirii Căldăruşani, a suferit ieri un atac de apoplexie pe şoseaua Bonaparte, pe când ieşea dela d. prim-ministru N. Iorga. Inaltul ierarh a fost transportat la sanatorul „Elisabeta"

ANUL XXVII No. 7332

ABONAM...
Lei 1000
„ 3...
ATEL...
IAŞI.—ST... ...ANU 37

Fundaţiunea „Regele Ferdinand I" Bucureşti Str. Ştirbei Vodă 3 (Adm. Dom. Coroanei)

3 LEI EXEMPLARUL

OPINIA

ZIAR POLITIC COTIDIAN

VINERI 9 OCTOMBRIE 1931

BON DE PREMII
Seria I-a No. 10
Totalul premiilor gratuite oferite de Soc. „Asigurarea Romînească", Inspectoratul Iaşi
Lei 150.000 numerar
(6 SERII A 25 CUPOANE)

ACTUALITĂŢI POLITICE

DISCUŢII. ASUPRA DEZARMĂRII

care dovedesc că... înarmările vor continua!— Atitudinea României

Conferinţa Uniunii interparlamentare a discutat şi problema dezarmării; şi a admis o formulă în înţelesul următor: întâi securitate şi apoi un început de dezarmare, iar acest început să fie limitat şi edecvat pe categorii de state.

Aceasta este vechea teză franceză care va fi propusă şi la conferinţa de dezarmare din Februar 1932. Şi este sigur că va fi admisă şi acolo, pentrucă Franţa va reuşi s'o impună prin prestigiul ei politic şi prin întăetatea ei de mare purere financiară. Şi totodată este vorba de o teză pe care o impun realităţile politico-economice ale regimului actual.

Se înţelege că teza aceasta înseamnă de fapt: **dezarmarea.**

*

In ce priveşte România, ea s'a raliat la teza franceză. Şi este lucru firesc. Dezarmarea la noi e legată inseparabil de vecinătatea imediată cu Rusia sovietică.

Rusia trăeşte încă izolată şi nu ia parte efectivă la toate conferinţele şi convenţiunile internaţionale. La acele care participă, se limitează să facă declaraţiuni de principii, dar nu se angajează. Şi la urma urmei, chiar angajamentele nu oferă siguranţă deplină (Dovadă recentă e atitudinea Japoniei faţă de Societatea Naţiunilor, în conflictul chino nipon).

La tratativele pentru încheerea unui pact de ne-agresiune franco-rus, Sovietele refuză a încheia un pact similar şi cu România (atitudine suspectă, arătată şi în alte împrejurări).

Şi atunci se înţelege că România nu poate să admită decât teza franceză: întâi siguranţă, apoi limitarea înarmărilor pe categorii de state.

*

Nu vedem perspective optimiste pentru Conferinţa dezarmării din Februar 1932. Clauza prealabilă a „securităţii" este inaplicabilă. Şi apoi formula „limitării" înseamna poarta deschisă pentru înarmări cu toată intensitatea.

Un control internaţional e ceva îndoelnic. Şi nici nu-i probabil că va fi primit. Ar fi destul să-l refuze un stat principal, ca să-l refuze toate.

Şi ceia ce-i neîndoelnic, e că înarmările vor continua, chiar cu riscul ca jugul lor să frângă grumajii popoarelor. Conducătorii statelor ar face orce concesie pentru uşurarea crizei economice şi evitarea unei catastrofe sociale,... dar la înarmări efective nu vor renunţa.

Şi aceste înarmări îşi vor îndeplini, mai curând sau mai târziu, misiunea inevitabilă!

Atitudinea liberală

Oficiosul liberal „Viitorul" publică o notă prin care dezminte relatările ziarelor în legătură cu ultima şedinţă a comitetului liberal de direcţie. Nota precizează că, în ce priveşte programul şi atitudinea partidului, este exact numai comunicatul care s'a dat după consfătuirea dela d. dr. Angelescu.

Or, se ştie că în acel comunicat nu se spune absolut nimic despre o campanie de răsturnare a guvernului. Prin urmare, partidul liberal încă n'a hotărât lupta contra actualului guvern. X.

IDEI ŞI FAPTE

IN CHESTIUNEA... CULTURALĂ

Li se adresează dregătorilor de tot soiul, celor foşti şi prezenţi, celor dela centru şi dela administraţiile locale—reproşuri binemeritate, pentru felul cum înţeleg să patroneze tentativele, întotdeauna reuşite, de a irosi în vânt sumi considerabile din bugetele respective.

Dregătorii se supără, fireşte, susţinând că „anumite" cheltueli nu pot fi evitate; că diurnele, subvenţiile, tantiemele, jetoanele de... neprezenţă şi alte bazaconii politicianiste, le-au moştenit dela predecesorii, care s'au ilustrat şi ei în opera de risipire a banului public.

Mai că ne-ar declara respectivi, într'un moment de sinceritate:

— „Dv. susţineţi, şi cu drept cuvânt, că printre noi nu se găsesc figuri excepţionale. Dv. afirmaţi, şi foarte just, că noi nu suntem confecţionaţi din stofa aceia pe care natura a destinat-o exclusiv marilor conducători. De unde vreţi, deci, ca tocmai noi să procedăm la măsuri eroice, ca tocmai noi să rupem cu tradiţiile?"

Dintr'un spirit de imparţialitate, înţelegem să le furnizăm martirilor (la aşa martiraj, cine din Dv., n'ar consimţi oare?) un supliment gratuit de motivări plauzibile.

.. E vinovat şi cetăţeanul, domnilor. Cetăţeanul acesta neruşinat, care uzează de legăturile de rudenie şi de prietenie; cetăţeanul acela impertinent, care se pretează până şi la şantaj, numai să se poată procopsi şi el cu vre-un ciolan, cât de mic. Bugetul era mai de mult comparat cu o vacă pe care oricine se crede îndrituit a o mulge niţel, în raport direct cu poziţia sa socială şi cu aptitudinele sale de apaş politic.

Credeţi, oare, că e uşor să te lupţi cu haitele acestea de lupi, gata să devoreze până şi pietrele din care's clădite instituţiile cu pricină?

Ni s'a jeluit recent un demnitar ieşan (unul care merită stima tuturor:

„Nu mai pot suporta pacostea solicitărilor. Oamenii aceştia îmi cer imposibilul, îmi cer să fiu arbitru şi ilegal. Şi simt cum la fiecare clipă îmi ţâşneşte din cap câte un păr alb, de atâta sbucium şi necazuri!"

Totuşi, macar de ar face lăcustele acestea parte din categoria celor flămânzi. Macar de am şti că retribuţiile diverselor sinecure cad în lotul celor lipsiţi de mijloace.

Da de unde. De binefacerile asistenţei sociale şi a celei culturale profită în mare parte aceia care au de unde trăi şi fără astfel de venituri suspecte; acei cu slujbe solid retribuite; acei, care ar face mai bine dacă ar contribui, ei, la ajutorarea celor nevoiaşi.

Şi tocmai asta ne indignează.

I. L. BASARABEANU

SCENE DIN LUPTELE CHINO-JAPONEZE

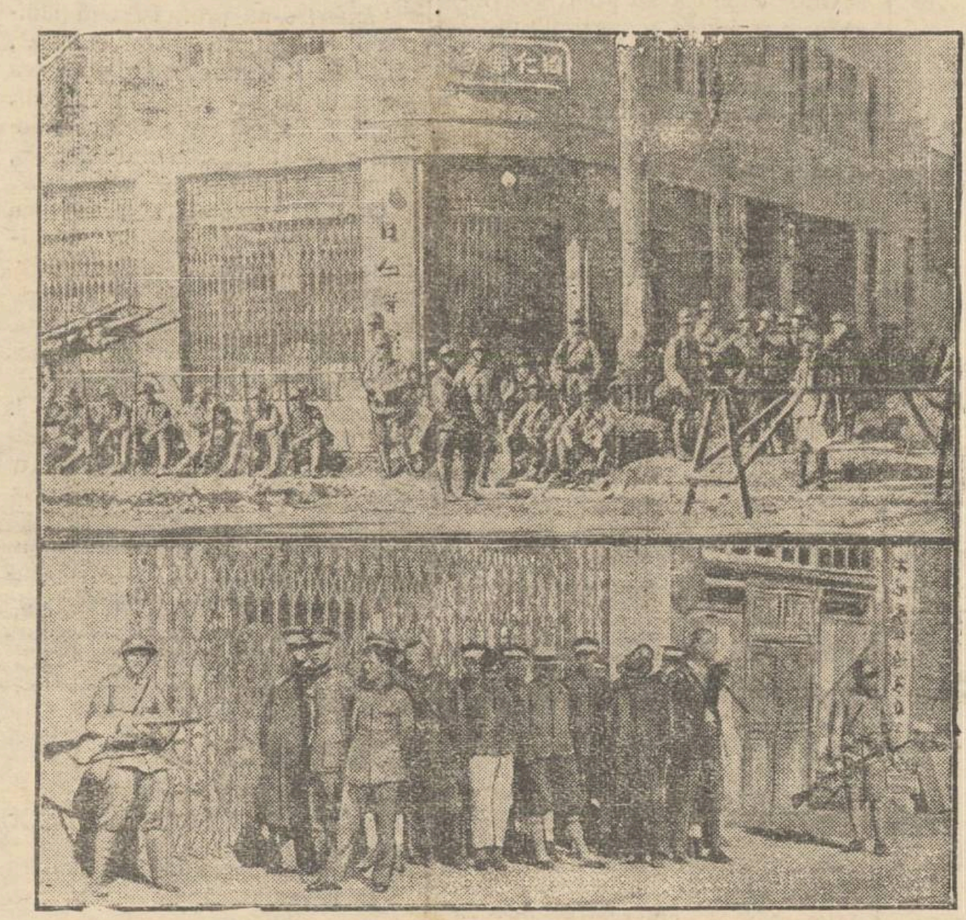

Două scene caracteristice din timpul ostilităţilor recente din extremul Orient.

Sus: după ocuparea oraşului chinez Mukden, trupele japoneze s'au postat în punctele principale ale oraşului.

Jos: un grup de prizonieri chinezi, păzit de soldaţi japoneji.

DIN TOATĂ LUMEA

Oraşul fără impozite.— Oraşul Madigga din statul american Venezuela prezintă o particularitate rară. In acest oraş primăria şi fiscul au suspendat impozitele pentru anul viitor 1932.

In anii precedenţi incasările fiscale au fost atât de bune, încât s'au putut realiza importante economii, care vor servi ca fond de cheltueli pentru anul ce vine. Faptul, desigur, dovedeşte în primul rând o bună administraţie, care ştie cum să întrebuinţeze banul oamenilor. Probabil că acolo nu se împart... fonduri culturale!

In orce caz, un oraş fără impozite constituie o adevărată curiozitate a secolului...

*

Căsătorie, după vrâsta de 30 ani.— La Paris a luat fiinţă o societate originală, care ilustrează elocvent moravurile tineretului de astăzi. Numeroşi tineri, băeţi şi fete, au creat o societate contra căsătoriilor timpurii.

Manifestul ligii precizează câteva puncte interesante. Printre altele, se spune: „Căsnicia impune numeroase obligaţiuni stricte. Dar mai ales răpeşte libertatea. Soţii nu pot avea atitudinile pe care le doresc şi nu-şi pot satisface multe plăceri. Această realitate apare însă prea târziu, atunci când faptul căsătoriei e consumat. Persoanele regretă şi menajul devine o povară.

„Deaceia credem că tinerii nu trebue să se căsătorească înainte de 30 ani. Până la această vrâstă, au tot timpul să cunoască viaţa şi să guste din plăcerile ei. In modul acesta perioada de libertate n'ar fi prea scurtă, aşa cum este astăzi, când tinerii se căsătoresc deobiceiu înainte de a împlini 30 ani".

Nu ştim dacă logica aceasta e justă. Cu cât oamenii cunosc libertatea şi plăcerile vieţii, cu atât le doresc mai depline şi mai îndelungi.

Haine contra gloanţelor.— In lupta contra periculoşilor bandiţi americani, poliţia din Chicago a căpătat un auxiliar preţios. E vorba de un costum, care apără omul împotriva gloanţelor de arme.

Un chimist din Chicago a inventat o pânză solidă, care nu permite pătrunderea gloanţelor. Din această pânză, s'au confecţionat mii de costume pentru poliţiştii americani, care astfel vor deveni probabil mai îndrăzneţi.

Este însă aproape sigur că foarte curând şi bandiţii vor reuşi să-şi procure asemenea costume de apărare, aşa încât lupta va deveni din nou destul de dificilă.

*

O căsătorie între copii.—Un caz nostim se anunţă din Londra. Un băeat de 12 ani şi o fetiţă de 9 ani s'au „căsătorit" şi apoi au dispărut din oraş. Faptele s'au petrecut astfel:

Băeatul John Willford şi fetiţa Jenny Pearlson se iubeau cu pasiune. Intr'o bună zi au hotărât să se căsătorească. Bineînţeles, părinţii, aflând despre aceasta, au intervenit cu o dojană destul de aspră.

Dar copiii n'au cedat. Ei au fugit de acasă şi au lăsat vorbă că se duc să se căsătorească. Atât băeatul cât şi fata au fost prudenţi, luând dela părinţi o importantă sumă de bani. S'au intreprins cercetări şi în cele din urmă fugarii au fost descoperiţi.

Dar partea într'adevăr interesantă este că ei au reuşit să se cunune. Un preot dintr'un sat de lângă Londra, în schimbul banilor, a acceptat să-i căsătorească şi să le dea adăpost câteva săptămâni. Preotul a fost dat în judecată şi totodată părinţii au cerut episcopiei să anuleze cununia religioasă.

Isprăvile copiilor de astăzi întrec uneori orce închipuire!..

Avortul în Spania

va fi îngăduit prin lege

Parlamentul Spaniei republicane se ocupă actualmente cu reorganizarea fundamentală a statului.

In Camera din Madrid, un deputat-medic a propus să se înscrie în lege dreptul pentru femei de a-şi provoca avort. Se înţelege, propunerea întâmpină rezistenţă. Insă s'a format o majoritate în favoarea avortului pentru considerente de ordin economic. Adica, se va îngădui avortul acelor femei care n'au suficiente mijloace de existenţă pentru a-şi întreţine copilul. Insă avortul va trebui făcut numai de medici, în perfecte condiţiuni de siguranţă, pentru a nu primejdui viaţa mamei.

O TRAGEDIE ZGUDUITOARE

Un medic îşi împuşcă soţia bolnavă de cancer şi apoi se sinucide

O tragedie impresionantă s'a întâmplat în staţiunea balneară Wölfelsgrund din Silezia. Dr-ul Richard Hänisch, în vrâstă de 79 ani, şeful sanatoriului de acolo şi unul din cei mai renumiţi medici austriaci, şi-a împuşcat soţia în etate de 53 ani, şi apoi s'a sinucis.

Soţia doctorului suferea de mai mult timp de cancer. Bărbatul a încercat tot ce i-a fost posibil, pentru a uşura suferinţile tovarăşei sale de viaţă. Femeia a suportat trei operaţiuni. Dar toate eforturile au rămas zădarnice.

Starea pacientei s'a agravat. Ea îndura chinuri grozave, ceiace transformase căminul conjugal într'un adevărat infern. Pentru a curma această viaţă dureroasă, dr. Hänisch şi-a împuşcat soţia cu un foc de revolver.

Apoi şi-a îndreptat arma spre inimă şi după câteva minute, în aceiaş cameră, unul lânga altul, au fost găsite cadavrele celor doi nefericiţi.

UN NOU DOCENT UNIVERSITAR

Personalitatea d-lui colonel dr. Gh. Pîrvulescu

Apreciatul militar şi distinsul medic care este d. colonel dr. Gh. Pîrvulescu a obţinut titlul de docent în medicina operatorie. Examenul absolvit cu un succes unanim prevăzut, n'a fost decît o formă universitară, fiindcă în fond cunoscătorii în materie erau aprioric încredinţaţi de valoarea medicului ieşan.

Lucrarea de docenţă a d-lui Pîrvulescu poartă titlul „Leziunile traumatice recente ale vaselor". E un studiu bogat şi desăvîrşit documentat, în aspectul şi conţinu'ul lucrărilor în cauză de mare avergură. Dar partea cea cea mai valoroasă a studiului constă în faptul cercetărilor personale. Fiindcă d. Pîrvulescu nu urmează obiceiul comod în materie de a colecta numai constatările altora, ci aduce în special tributul muncii şi experienţelor sale de atîţia ani de zile.

Şi această muncă de cotidiană perseverenţă se ilustrează printr'o activitate din cele mai rodnice. D. Pîrvulescu a făcut în decursul anilor de profesiune a bisturiului zeci de comunicări originale şi a ţinut numeroase conferinţe. In plus, a publicat în reviste şi volume 25 studii de specialitate,— toate aducînd aportul unor observaţiuni personale şi al unor încercări de a marca un pas de progres în ştiinţa medicală.

Astfel s'a impus ca un chirurg de prim rang, transformînd spitalul militar pe care-l conduce într'o instituţie model. A fost numit membru al societăţii medicilor şi naturaliştilor din Iaşi şi membru al societăţii de chirurgie din Bucureşti. Iar zilele trecute a primit titlul de docent al facultăţii locale de medicină.

Dar d. Pârvulescu are şi un defect, un mare defect, mai ales în epoca noastră de adevărată răsturnare a valorilor autentice. E un modest incorigibil.

Noul docent ieşan lucrează cu râvnă, fără a simţi nevoia contimporană de a pune în acţiune toate surlele reclamei. Dimpotrivă chiar; reclama îi displace, îl supără. Şi findcă nu utilizează de procedeele moderne cu culoare politică şi intervenţii streine de ştiinţă pură, d. Pârvulescu încă n'a ajuns în locul de cinste pe care de mult asemenea elemente îl capătă în ţările de cultură şi moravuri occidentale.

Aceasta e părerea sinceră a persoanelor competente care cunosc şi apreciază valoarea medicului ieşan. Cu toate acestea, se pare că şi la noi — chiar mai târziu decât se cuvine—munca şi priceperea îşi primesc răsplata necesară. D. colonel dr. G. Pîrvulescu a fost numit docent universitar. E o distincţie care mărturiseşte elocvent că ascensiunea cuvenită nu mai poate întârzia prea mult.

Ar fi aceasta cea mai frumoasă dovadă că şi la noi se poate impune triumful meritului. B.

IN PAG. 4-a:

Spre un guvern de colaborare
Propunerea naţional-ţărăniştilor

FATA CU OCHI DE MICROSCOP

Un caz senzaţional la Paris

La Paris provoacă mare senzaţie cazul unei fete, cunoscută subt porecla de „fata cu ochi de microscop". Luisette Guilbert (acesta e numele ei) are intr'adevăr ochi fenomenali. Ea reuşeşte să vadă cele mai mici lucruri. Ochii ei zăresc chiar microbii.

Fata excepţională priveşte lucruri microscopice şi apoi spune exact tot ceiace alţii nu pot vedea decât cu lentile măritoare. Medicii care au examinat-o, arată că în ochii fetei cristalinul prezintă particularitatea unică de a avea însuşirea unui lentile care măreşte obiectele de 50 ori.

Astfel ochii fetei pot servi ca microscop.

La 30,000 metri

Un zbor fantastic

Oamenii nu se mulţumesc cu recordul realizat de profesorul belgian Piccard, care a reuşit să se înalţe în văzduh până la 16,000 metri. Deaceia, în prezent, se fac pregătiri pentru un nou zbor în stratosferă.

Raidul este proectat de uzinele Junkers din Dessau. Această fabrică germană a pus în construcţie un balon uriaş, lucrat din zinc şi aluminium. Se speră că această aeronavă se va putea urca până la înălţimea de 30,000 metri.

Nu se ştie deocamdată cine va conduce balonul. In orce caz vor pleca doi piloţi, care vor avea toate aparatele necesare. Viaţa aviatorilor va fi asigurată pentru o sumă importantă. Şi dacă vor reuşi să ajungă la 30,000 metri, vor primi un premiu de un milon mărci germane (40 milioane lei).

CRONICA DRAMATICĂ
de Wratislavius

Teatrul Naţional

«PRINTRE LUPI» (Piesă în 3 acte de *G. Toudouze*)

— *Premieră* —

Drama scrisă de *Toudouze* face parte din nouile lucrări de teatru, cărora li s'a dat numele de „*spectacole de cadru*". Prin aceasta e de înţăles o operă teatrală, care deşi are ca miez, ca subiect un conflict bazat pe una din manifestările instinctelor omului, totuşi desfăşurarea acestui conflict se petrece în mijlocul unui decor cu totul neuzitat încă— de preferinţă unul cât mai exotic.

Exotismul locului „acţiunei" face ca publicul să primească cu mai mult interes conflictul în sine şi deci să nu uite complect drumul spre teatrele propriu zise, astăzi puternic concurate de progresul uluitor al filmului sonor (vorbit).

Evident, că în asemenca condiţiuni, acest gen de teatru cere sforţări imense din partea regisorilor — deci şi a direcţiunilor teatrelor respective. Montarea unei piese „*de cadru*" înghite—pe lângă o cantitate de muncă impunătoare, dar şi sumi tot atât de respectabile.

Nu discutăm aci mentalitatea acestor sforţări. De multe ori menţinerea la suprafaţă a unei întreprinderi, impune şi sacrificii — în senzul cifrării unui deficit, pe care'l prevăd cu certitudine cei în cauză încă înainte de a fi făcut experienţă. Cu alte cuvinte, deşi ştiu că pierd, fac totuşi gestul, numai —cum am spus mai sus,—în vederea, fie a menţinerii la suprafaţă, a continuităţii, fie din dorinţa de a fi „în curent" cu manifestările dramatice ale teatrului contemporan.

Foarte probabil însă, că acest fenomen e ceva trecător. Odată cu demarcarea definitivă a domeniilor fie-cărui gen, nici teatrul propriu zis—teatrul de idei, nu se va mai întrece cu scenariile filmelor şi nici acestea din urmă nu'şi vor mai căuta subiectele din colecţia lucrărilor de succes ale teatrelor.

Până atunci însă, în perioada actuală— de tranziţie, noi privim cu interes manifestările ambelor tabere şi urmărim, cu acelaş vădit interes, lupta care se dă cu atâta îndărătnicie. De oparte treutul propriu zis cu activitate milenară şi care nu se dă învins (*nici nu trebue*) şi pe de alta scenariile, adică filmul, teatrul technic, cu existenţă recentă, dar cu posibilităţi maşinale sau mai bine zis *financiare*, de proporţii şi cifre ameţitoare.

*

Spuneam la început, că în teatrul de cadru, miezul e în deobşte clădit pe desfăşurarea unui conflict datorit fie manifestărilor instinctului sexual, fie a corelaţiei existente între acesta şi pervertirea gândirei omeneşti. In tot cazul, una din laturile complexului numit sufletul omului.

Omul devine fiară—sau ca să fim în subiect, se preface în lup, de îndată ce vicisitudinile existenţei îl silesc la aceasta. Intr'un la-

(Continuarea în pag. II-a)

La dureri de cap, răceli
Junghiuri, gripă, gutural
LUAȚI NOVAL

ROMÂNIA
Tribunalul Județului Iași Secția III-a
PUBLICAȚIE DE VÂNZARE No. 8156
Anul 1931 Luna Octombrie in 7

D-na Elena Emandi, casnică, autorizată de soțul ei Theodor Emandi, Ministru la Praga, reprezentați prin procuratorul D-lor N. N. Gane magistrat domiciliat în Iași, str. Lascar Catargi, Maria Imandi, autorizată de soțul ei Dr. Scarlat Iamandi, ambii dom. în Iași str. Păcurari No. 27, a cerut acestui Tribunal scoaterea în vânzare prin licitație publică a porțiunelor indivize de trei optimi ce au în imobilul din Iași str. N. Gane No. 24 stăpânit în coproprietate cu Dl. Corneliu Gheorghiu, profesor, dom. Iași str. Muzeelor, care are cinci optimi din imobil.

D-na Maria Iamandi e proprietară pe o optime, iar D-na Elena Emandi de două optimi, de oare ce o optime a cumparat-o dela D-na Ecat. Tulbure.

Acestei trei optimi indivize erau considerate dotale, întrucât în conformitate cu actele aut. de Trib. Iași secția III sub No, 438 | 98 și 95 | 909 a iost subordonată regimului dotal și averea viitoarei a D-nelor Elena Emandi și Maria Iamandi

Imobilul e construit de D-nii Elena Emandi, Maria Iamandi, N. N. Gane, Al. N. Gane, Aglaia Grumăzescu, Col. Petre Gane și Eliza Bonciu — acești cinci din urmă a vândut drepturile lor D-lui Corneliu Gheorghiu cu actul transcris sub No. 8329 1931.— pe terenul rămas în urma vânzărei către Casa Păduri or a imobilului moștenit dela defunctul N. Gane.

E din zid pe temelie de beton și acoperit cu tablă, are trei camere verandă de sticlă, odae de bae cu instalația ei, closet, două antrete, bucătărie și odae de servitori în subsol, iar în ogradă o poiată și magazie de scânduri. Este imprejmuit la față cu grilaj de fer megieșindu-se cu strada N. Gane, iar în fund și deoparte se megieșește cu casa pădurilor și de cealaltă parte cu propr. Aglaia Manu.

Tribunalal admițând cererea a dispus ca vânzarea și adjudecarea acestor trei optimi din imobilul din Iași str. N. Gane No. 24 să se facă în pretorul Trib. Iași secția III în ziua de 12 Noembrie 1931 orele 13; iar prețul dela care vor începe strigările pentru acestei 3 | 8 este conform raportului de expertize de Lei 120.000.

Sunt somați toți acei ce preti d vre-un drept de chirie, uzufruct, privilegiu sau ipotecă ca mainte a adjucației să arăte Trib. pretențiunile lor sub pedeapsă a nu li se mai ține în seamă.

Dos. No. 2221 | 1931.
Președinte M. Eșanu
Portărel V. Stănescu

Tribunalul jud. Iași s. 3-a
Publicație de Vânzare No. 8061
din 5 Octombrie 1931

Tribunalul Iași, secția 3. prin jurnalul din 1 Octombrie 1931, a autorizat corpul Portăreilor Trib. Iași, să efectueze din nou toate formele de vânzare prin licitație publică a 2 | 7 din 2 | 3 din imobilul situat în comuna Trg. Frumos, strada Voevod Calimach No. 27, județul Iași, proprietatea falitei soc. col. „Nathan și Aure Braunștein", reprezentată prin componenții ei cu acelaș nume cu sediul în imobilul scos în vânzare, sus menționat, a cărui situație conform inventarului aflat la dosar, efectuat de d-l judecător al Judecătoriei Mixte Trg. Frumos, jud. Iași, este următoarea: Un imobil compus din trei odăi din care una servește de prăvălie și două de locuință, megiește la est cu piața iarmarocului comunal, la vest cu strada Voevod Calimachi, la nord cu Altăr Ghidalovici și la sud Brucha Mecrovici: construită din cărămidă acoperită cu tablă, cu circa 100 m. p. loc de ogradă, având ca atenanse: o magazie de scânduri în curte și un beci pietruit, sub casă. Porțiunea de 2 | 7 din 2 | 3 din acest imobil, evaluată de d-l expert I. Ciuhureunu, o prețuește la suma de 57.142 lei.

Se încunoștiințează că vânzarea și adjudecarea acestei porțiuni indiviză de imobil, vor avea loc în pretoriul tribunalului Iași, secția 3, în ziua de 12 Noembrie 1931 ora 13, începându-se licitația publică dela suma de 25.000 lei, fixată de tribunal prin jurnalul din 25 Mai 1931.

Dosar No. 58/1930
Președinte, s. v. M. Eșianu
Portărel, V. Stănescu

PUBLICAȚIE DE VÂNZARE
In ziua de 29 Octombrie c. ora 13 se va vinde prin licitație publică la Trib. Iași Sect. III, via din podgoria Tomești-Iași, proprietatea debitorului Alexandru Zipa, la pretenția Creditoarei Maria M. Viorescu. Licitația va începe dela suma de 172.500 lei fixată de Tribunal.

Această vie se află la întrarea în satul Tomești, lângă șoseaua și vecină cu ocolul Silvic, are suprafața de circa 17 H. a. din care 5 H. a. plantate cu viță altoită, având case mari de locuit, cramă și beciu de piatră și cărămidă, coșar, șopron etc. de scânduri, toate acoperite cu tablă și olane. No. 5614 | 931. Dosar No. 72 | 931
Monitar oficial No. 153 | 931.

Epitropia Generală a Casei Spitalelor și Ospiciilor Sf. Spiridon din Iași

Având de închiriat de la 26 Octombrie a. c. apartamente în imobilele din Iași și Tg. Hârlău, aduce la cunoștință, că tratează închirierea lor prin bună învoială, și pune în vederea amatorilor să prezinte Epitropiei oferte până la 6 Octombrie a. c., cel mai târziu, pentru apartamentele următoare:

1) Apartamentul situat în etajul imobilului din Iași Str. Ștefan cel Mare No. 36, ocupat actualminte de D-l H. Gherner, Avocat.

2) Magazia pentru depozit de mărfuri, situată în curtea imobilului din Iași, Strada Ștefan cel Mare No. 38, ocupată de Banca Comercială.

3) Apartamentul situat la parterul imobilului din Strada Nemțască No. 4 Iași, fost ocupat de D-l M. Stancov.

4) Imobilul din Tg. Hârlău, Jud. Aotoșani, situat lângă Spitalul „Pulcheria Ghica", ocupat de D-l P. Mereu.

INSTITUTUL DE
Radiologie și Electroterapie
DR. N. DABIJA
Asistent Universitar
Medic radiolog al Clinicei Medicale
Boli interne și Radiologie
Diagnostic și tratament cu
RAZE X
Radioscopie, radiografie, radioterapie superficială și profundă
Electroterapie: diathermie, ultravio ete, băi de lumină, galvanizare etc.
Consult. 8—10 și 5—8
Iași—Strada Sft. Atanase 4

Tribunalul Jud. Iași S. 3-a
PUBLICAȚIE DE VÂNZARE No. 8086
din 5 Octomb. 1931

Tribunalul Iași, secția 3, prin jurnalul din 30 Septembrie 1931, a autorizat corpul portăreilor tribunalului Iași, să efectueze din nou toate formele de vânzare prin licitație publică a imobilului situat în comuna Bivolari, plasa Turia, județul Iași, proprietatea falitului Marcu David, domiciliat în imobilul sus menționat, care conform procesului verbal al d-lui Jude-ajutor al judecătoriei Ocol Rural Țiganași, jud. Iași, aflat la dosar, se constată că se compune din două corpuri de case construite pe un teren de 4, 1 | 2 stânjeni lățime și 18 stânjeni lungime. Primul corp are 2 camere și un paravan, iar al doilea lipit de primul are 2 camere și o bucătărie: în curte este o magazie de vălătuci cu pod acoperită cu șindrilă. Intregul imobil este evaluat la suma de 700.000 lei.

Se încunoștiințează că vânzarea și adjudecarea acestui imobil, vor avea loc în pretoriul tribunalului Iași, secția 3, în ziua de 11 Noembrie 1931, ora 13, începându-se licitația publică dela suma de 300.000 lei, fixată de tribunal prin jurnalul No. 8181/1931.

Dosar No. 13/1931.
Președinte, s. v., M. Eșianu
Portărel, V. Stănescu

Dr. Natalia Schleier
de la clinica din Viena
specializată în boli de femei și copii, nașteri,
Cons.: 8—9 dim. și 2—6 p. m
str. Elena Doamna 26
Colț cu str. Anastasie Pnau

INFORMAȚIUNI

x Parchetul de Roman, după cercetări de 3 luni, a clasat dosarul incendiului din str. Sucedava din Roman, întrucât nu s'a putut dovedi că focul a fost pus.

x **BLĂNURI** fine, veritabile importate direct dela sursă, la marele magazin de blănuri „Kunovici" str. Ștefan cel Mare.

x Magazinu **Al. Olivenbaum & fiu** str. Cuza-Vodă 50 a pus în vânzare un mare transport de **blănuri** cu prețuri extrem de convenabile.

Onor clientela se poate convinge prin vizitarea magazinului.

x Ciorapi de lână, mănuși, batiste, gulere, cravate cu prețuri reduse la Mag. „Doamna".

x Doctorul **Sebastian Pineles** specializat la Paris și Viena în boli de copii și sugaci consultă zilnic 8—10 dim. și 2—5 d. a. în str. Școalei de Arte 9 etaj lângă soc. Sport și Muzică).

x **Dr. Enric Pekelman** medic dentist reintorcându-se în localitate și-a reluat consultațiunile în cabinetul d-saie din str. Carol 44 (lângă Fundația Ferdinand).

x **Blănuri** veritabile ca: astrahan pentru mantouri, lutru, vidre, bizam, petit-gris, visonbiber, nutria, etc., toate de calitate superioară la marele magazin Kunovici str. Ștefan cel Mare.

MITROPOLIA MOLDOVEI
Secțiunea Economică
No. 5189 din 5 Octombrie 1931
Publicațiune

Se aduce la cunoctința publică celor amatori în ziua de 22 Octombrie a. c. ora 11 dimineața în cancelaria Mitropoliei din Iași, str. Ștefan cel Mare, se va ține licitație publică cu oferte închise, pentru exploatarea parchetului No. 4 din pădurea Valea Alunului județul Iași, proprietatea Mitropoliei, în întindere de aproximativ 10 hectare.

Odată cu oferte'e, se va depune și garanția de 50 000 lei în numerar sau efecte garantate de stat.

Orice lămuriri, se dau de cancelaria Mitropoliei Secția Economică.

Consilier refrent *Pr. V. Mihailescu*

PUBLICAȚIE

Comitetul școlar al Liceului Național din Iași aduce la cunoștința celor interesați că va ține a doua licitație publică cu termen scurt în ziua de 17 Octombrie a c. ora 10 a. m în cancelaria liceului pentru procurare de pâine, carne, coloniale și brânzeturi necesare căminului de pe lângă acest liceu pentru anul școlar 1931—1932.

Licitația se va ține în conformitate cu art. 88—110 din legea contabilității publice precum și art. 31—53 din regulamentul O.C.L.

Caetul de sarcini și orice alte informațiuni se pot obține la secretariat în fiecare zi de lucru între orele 10—12 a. m.

Comitetul

DENTISTUL
FRIDRICH GRÜNBERG
Consult. 9—1 și 3—7
str. Ștefan cel Mare 3

Ultimul drum al dr-ului N. Leon

Cum a decurs solemnitatea înmormântării

Ieri după amează a avut loc trista solemnitate a înmormântărei mult regretatului dr. N. Leon.

La biserica Sft. Spiridon, unde era depus corpul defunctului, s'a adunat o mulțime imensă din tot ce are Iașul mai distins.

Prohodul a fost oficiat de un sobor de preoți, în frunte cu P. S. S. Arhiereul Grigore Leu, Vicarul Mitropoliei.

După serviciul divin, au rostit cuvântări d-nii prof. P. Dragomirescu, în numele Universității, prof. dr. I. Tănăsescu, din partea facultății de medicină, prof. dr. Anghel, din partea asociației medicilor ieșeni și studentul Coman, în numele studenților.

Oratorii au elogiat activitatea d-rului Leon ca profesor și calitățile sale de om superior.

Apoi cosciugul a fost ridicat pe brațe de către studenți și depus pe carul funebru acoperit de coroane și jerbe de flori.

Cortegiul a parcurs străzile I. C. Brătianu, Lăpușneanu, P. Unirei, Cuza-Vodă până la cimitirul Eternitatea, fiind urmat de lume multă sincer îndoliată.

La cimitir trupele au dat onorurile militare, după care cosciugul a fost scoborât în lăcașul de veci de către prietenii defunctului.

*

CUVÎNTUL UNIVERSITAȚII
DISCURSUL D-LUI P. DRAGOMIRESCU

Iată cuvîntarea impresionantă a d-lui decan P. Dragomirescu, prorector al Universității ieșene.

Indurerată Familie. Prea cucernici Părinți. Onorată Asistență

De două zile drapelul negru stă suspendat pe balconul Universității spre a vesti: că încă una din coloanele de susținere și de podoabă morală a înaltului nostru Așezământ de cultură s'a prăbușit; că profesorul dr. Nicolae Leon a încetat din viață.

Dacă durerea familiei este nemăsurată, pentru pierderea unui părinte și rudă scumpă; întristarea colegilor lui nu este mai mică văzând că a plecat din rândurile lor — mai cu osebire în aceste vremuri de criză morală, de criză de oameni — un profesor emerit, o pildă de conștiință întru împlinirea datoriei, și un exemplu de om bun în adevăratul înțeles al cuvântul.

Ca profesor la Facultate a desfășurat mai bine de patru decenii o activitate prodigioasă la curs și în laborator pentru desvoltarea științei pe care a împărtășit-o din belșug, atât prin cuvânt cald, cât și prin scris atrăgător.

Ca profesor la însărcinările administrative a pus mare pricepere, muncă fără șovăire și nedrămuită, suflet curat, care de altfel l'a și rânduit în oameni de distincție.

Cu asemenea însușiri profesorul Leon a purtat sarcina de Inspector al Școalelor Particulare; de Director al Invățământului secundar și superior; de Director și Inspector al școalelor profesionale și normale; de Decan al Facultății de Medicină; de Rector al Universității, în două rânduri.

In calitate de Rector a dat adăpost studenților Basarabeni, înjghebându-le un cămin, în ciuda celor mai mari dificultăți — după cum scrie actualul Rector în istoricul creărei căminurilor.

A fost profesorul Leon și un exemplu de bunătate. O dovedește aceasta continua lui preocupare de a veni în ajutorul studenților nevoiași, creând în acest scop și un fond, întitulat „Fondul Universitar Prof. Dr. N. Leon". O dovedește, mai cu seamă un gest ce ia forma duioșiei, și anume: însemnarea făcută de el pe statul personal de serviciu din arhiva Universității, atunci când scriind numele soției sale, decedată destul de timpuriu, spune: „soție și mamă model". A putut constata asemenea virtuți fiind-că el însuși le avea; iar toată bunătatea a revărsat-o în ființa copiilor lui — pe cari i-a crescut și i-a educat ast-fel, în cât să-i poată vedea luând loc în societate, în același rang cu el — precum și în sufletul atâtor generații de studenți pe cari i-a pregătit.

Iată atâtea considerațiuni pentru cari am venit să aduc, în numele Rectoratului și al Senatului Universitar, salutul de adio și de preaslăvire a celui ce a fost profesorul Dr. Necu ai Leon; dorind indureratei familii ca manifestarea de dragoste pentru defunct — ce se desprinde din prezența numeroasei asistențe — să fie o cât de mică mângâere pentru pierderea ce încearcă.

Neturburată să-i fie odihna în groapa în care pământul îl va acoperi; unde va căuta să regăsească misterele eterne ale mormântului, adică viața cea adevărată, viața de adevăr, de dreptate, de frățietate, de armonie și de iubire între oameni; unde va avea să pătrundă profundul mister al florilor pe cari le-a adorat și de care nici la moarte nu e despărțit; unde va încerca să desțușească marea natură, care primește mormântul cu toată lumina sa.

Veșnică să-i fie amintirea.

INFORMAȚIUNI

x Parchetul de Vaslui a făcut apel la Camera de punere sub acuzare din Iași contra eliberării d-lui Andriescu, șeful serviciului contabilității dela Prefectura județului Vaslui.

x Comitetul de construcție al școalei primare mixte „P. Bogdan" din cartierul Calea Galata, mulțumește d-lui Deputat G. Tutoveanu pentru stăruințele depuse la centru, obținând tipărirea a 20.000 bilete cărămizi, în folosul școlii.

Spectacolele zilei

Unde mergem astăzi?..

8 Octombrie

Teatrul Național.—*Intre lupi*, piesă in 3 acte de Toudouze.

Teatrul Cinema Sidoli. — *Două suflete*, cu *Gustav Froelich*, *Charlotte Suza* și *Lucie Englisch* Al doilea film: *Diavolul din Texas*, aventuri cu George O'Brien și Sue Carol. Complectare: Jurnal sonor *Fox*.

Cinema Trianon — *Tabu*. Al doilea film: *Fiecare cu norocul lui* cu *Jenny Jugo* și *Fritz Schultz* Jurnal sonor Paramount.

Seara revista *„In draci"* (2 acte și 24 tablouri de N. Kriițescu, jucată de trupa *C. Tănase*.

Cinema Elysée. — *Don Juan* și *Lucreția Borgia* cu *John Barrymore*, *Estelle Taylor*, și *Mary Astor*. Complectări: melodii cântate de The Hoot Gibson Trio și Rex Schepp American's (celebru banjuist).

Cinema Gheltzer. — *Troica* cu *Hans Ad. von Schlettow* și *Olga Cecova*; *Don Douglas* in luptă cu Peile Roșii și Monty Banks în *Toto regisor*.

Berăria Luther (Piața Unirei) Renumitul Jaz Hubertiny. Bufet copios cu cele mai delicioase mâncăruri calde și reci. Supeuri speciale: Bere și vinuri din pivnițele *Luther*". Seara dancing în ritmul jazului „Hubertiny".

x *Spitalul ceferist.*— Policlinica ceferistă din strada Lascar Catargi se va instala curând intr'un alt local, închiriat în acest scop. In actualul local al policlinicii, se va înființa spitalul ceferist, despre care am vorbit la timp.

Aceasta însă în chip provizor, deoarece la primăvară se va începe construirea unui spital modern pentru ceferiști.

D. Vogtberg, directorul Casei Muncei c. f. r., a dat cele mai formale asigurări în această privință.

x Azi a sosit în localitate dl. George Brătianu. Diseară va avea loc o consfătuire cu fruntași georgiști, la ciubul din Piața Unirei.

x D. comisar Georgescu și detectivul Zaharia dela Inspectoratul de Siguranță, au cercetat furtul de piese de automobil comis la d-na Filipescu în ziua de 3 Octombrie.

Autorii au fost arestați, iar piesele au fost restituite reclamantei.

x D. I. Petrovici sosește Sâmbătă în localitate. In aceiași zi, fostu ministru va avea o consfătuire cu prietinii politici.

x Am relatat că tribunalul Botoșani a infirmat mandatele de arestare a tinerilor Eli Axelrad, Șloim Rozenfeld, Carol Ekerbach și David Schor, acuzați de comunism.

Ieri Parchetul a făcut apel la Camera de punere sub acuzare de pe lângă Curtea de apel Iași, cerând menținerea inculpaților în stare de arest.

x Camera de punere sub acuzare a pus în libertate pe fostul conducator al cooperativei „Gh. Duca" din Huși, d. N. D. Mihailescu, arestat de Parchetul de Fălciu pentru nereguli.

x Societatea „Iubirea de Oameni" din Iași, roagă publicul de aș da obolul la cheta ce are loc Sâmbătă 10 Octombrie 1931.

Beneficiul este alocat policlinicei societății, care acordă consultații gratuite.

CRONICA DRAMATICĂ
de Wratislavius

TEATRUL NAȚIONAL
„PRINTRE LUPI" (Pesă în 3 acte de *G. Toudouze*)
(Continuarea din pagina I-a)

găr de prizonieri de pildă am văzut doi intelectuali — un inginer de valoare și un doctor în litere, — certându-se și invectivându-se groaznic, din cauza unei porțiuni de mămăligă subțire (un fel de polenta) pe care fie-care voia s'o cumpere de la un alt prizonier. Să ne mirăm atunci că o ceată de inși — șapte la număr, izolați de restul lumei—din diferite motive și neavând altă sursă de existență decât vânatul sălbătăciunilor se vor animaliza din ce în ce mai puternic și vor căuta să videze conflictele—chiar cele neînsemnate, prin suprimarea vieții adversarului?

Indiferent dacă bestializarea se produce în centrul pustiului Africei sau între ghețarii polari ai Groenlandei. Efectul e acelaș. Cu toate acestea, dacă „eroii" dramei ar fi readuși de împrejurări favorabile în condițiuni „civilizate", cu siguranță că instinctele animalice, acum la suprafață, se vor da din nou în umbră, din ce în ce mai mult, așa cum e la toți oamenii, care n'au pierdut contactul cu obligațiunile zilnice ale vieții sociale.

Ci „Lupii" fiind în afară de societate, agisează după mentalitatea lor— cu toată îngrădirea ce și-au impus-o prin stabilirea unei legiuiri ad-hoc ticluite și pe care fie-care din ei a jurat s'o respecte cu sfințenie.

Lucrul acesta îl și fac, până se interpune un factor nou. O femeie frumoasă și elegantă, naufragiată, e salvată de către unul din lupi. Cine se mai uită atunci la jurăminte, la legea pe care și-au intocmit-o și la camaraderia ce s'a înfiripat între cei izolați?

Toate sunt nimic față de puternicul impuls al acelui ineluctabil *„libido sexualis"*. Complicându-se chestiunea și cu o coincidență eftină e drept, dar puternică din punct de vedere dramatic, (unul din „lupi" a ucis tocmai din cauza acestei femei) ultimul act al acestui episod se încheie cu destrămarea „republicii" lupilor din ghețarele Groenlandei.

Mai survine și un uragan cumplit, care complectează distrugerea, cea materială, prin răvărșirea colibelor inșilor până eri camarazi de vânat, de beție și de solidarizm. Intre acești șapte indivizi, cel mai cu autoritate e bătrânul *Job, „șeful"*. D. *Ghițescu* a pus toată puterea gamei talentului d-sale în plasticizarea tipului simpatic, care nefiind încă abrutizat, reușește să păstreze ascendentul necesar în înfrânarea strict necesară a comparșilor — în special a vijeliosului *Benett* mare și viguros (acela care va cădea ucis de mâna sclavei eschimo; tocmai fiind că'l preferă, nu vrea să se despartă de el) și pe care d. *Morcovescu* l'a prezentat veridic tumultos și violent îndărătnic și crud fără iertare.

Antipodul acestuia — doctorul francez, a fost redat de dl. *Călin*, cu toată distincția inerentă personajului și care, cu toată decăderea, cu toată destrămarea sufletească, păstrează încă, nealterate, calitățile unei rase vechi și ale unui om ce s'a frecat decenii cu culmea civilizației.

Ceilalți patru „lupi" sunt episodici. D-nii *Profir*, *Meicu*, *Sava* și *Șubă* în bună mască și notă de ansamblu.

In ce privește rolurile femeiești, mai avem încă o remarcă de făcut. Lumina în care sunt puse de autor, conține o notă mai nouă, alt-fel decât cea uzitată până acum

Ele sunt, un fel de ființe pasive și nu contribue decât indirect la desfășurarea conflictului *Sclava eschimosă*, excelent redată de D-na *Bărbulescu*, cu mișcări feline, de ființă primitivă. Iar doamna *Braeschi* a interpretat în nota justă și cu prestanță necesară rolul bogatei *Ketty Macdonald*, constituind un simpatic contrast, față de silueta reușită și aceasta a ființei primitive.

Mai ales scena câștigării bunăvoinței servitoarei a fost foarte discret și comunicativ jucată.

Decorul acelaș pentru toate trei actele, a fost o nouă dovadă de bogată imaginație și extra-ordinară stăruință. Demn să figureze pe cea mai exigentă scenă apuseană. Ideia luminării intregei săli în nuanța violetului ce'l reflectează zăpadă veșnică, e într'adevăr ingenioasă.

Pacat numai că nepregătiți fiind pentru frigul groenlandez ce domnea în sală, publicul a trebuit să recurgă — după primul antract, la echipamentul lăsat la inceput la garderobă.

Nu putem spune precis dacă a fost într'adevăr atât de rece în sală sau o fi contribuit mult și *sugestia* văzând atâția nemeți atât pe scenă cât și în fața scenei, complectați cu o cortină special construită, numai alb și negru — zăpadă și noapte polară..

Noi nu ne putem imagina o mai plastică creare de cadru, ca acel prezentat de d-nii *Maican* și *Kiriakoff* în jurul operei lui *Toudouze*.

Rămâne de văzut, dacă publicul — pe care'l dorim mai frequent și *mai cald* ca la premieră, va da atenția cuvenită, nouei premiere, prezentată în cadrul unui decor admirabil.

W.

P. S.— Găsim incorect procedeul de-a ni se vinde același program de mai multe ori. Pentru 12 lei spectatorul are drept, să ceară mai mult decât un mic afiș cu rezumatul subiectului piesei...

Elevii istoviți din cauza cursurilor de toată ziua

Un protest al părinților adresat ministerului instrucțiunii

In numărul de ieri al ziarului am anunțat că înscrierile pentru examenele particulare se fac numai la direcțiile școlilor respective până la 30 Octombrie.

Dar până acum, ministerul de resort încă n'a făcut repartizarea elevilor pe licee.

Din cauza aceasta, zilnic, elevii pregătiți în particular se prezintă cu cereri de înscriere la inspectoratul școlar local, cerând relații în senzul celor relatate mai sus.

Față de această situație, d. inspector șef M. Bantaș a intervenit ieri telegrafic la minister, pentru a obține un răspuns clar.

*

Deasemenea am anunțat că după noua reformă a învățământului secundar, cursurile la licee se țin toată ziua.

Față de această dispoziție a ministerului, părinții elevilor au hotărât să înainteze d-lui Iorga un memoriu de protest, prin care să arate că școlarii sunt puși în imposibilitate de a-și face lecțiile și nu le rămâne nici măcar timpul necesar pentru masă și odihnă.

Cu acest memoriu-protest, o delegație de părinți va pleca la București; pentru a-l prezenta ministerului. Rămâne de văzut dacă d. Iorga va reveni asupra dispoziției luate.

Proecte pentru desvoltarea strandului

Ce ne declară d. Osvald Racoviță

Am avut prilejul să stăm de vorbă cu d. Osvald Racoviță, fost primar și actual președinte al societatei strandului.

D-sa cu multă amabilitate, ne-a făcut următoarele declarații:

Situația strandului

Pentru desvoltarea strandului nu vom mai recurge la împrumut ci vom spori capitalul social cu un milion lei prin emiterea de noi acțiuni.

Cred că cu toată criza, se vor mai găsi o mie de intelectuali, care dându-și seama de necesitatea strandului, vor subscrie cel puțin câte 2 acțiuni. In modul acesta am putea aduce reale

Imbunătățiri

Prima ar fi construirea unei intrări principale la strand și a unor terase în spre Palatul Administrativ. Apoi noi instalațiuni care ar permite primenirea și curățirea apei în mod rapid.

Deasemenea am proectat câteva terenuri noui pentru tenis, cele două existente nesatisfăcând nevoile numeroșilor amatori.

Lacul de canotaj va fi sporit.

Tot pentru anul viitor pregătim o seră bine asortată, care să permită împodobirea strandului cu cele mai alese specii de flori.

Ar fi de dorit ca tot în jurul strandului să se facă un teren pentru foot-ball și o pistă mare, făcând prin această ca toată viața sportivă să se concentreze într'un singur loc.

Acest proect însă pentru moment nu poate lua ființă.

Cazinoul care face parte din proectele strandului se va clădi în insula din mijlocul lacului și va fi o poboabă a arhitecturii moderne.

După numărul de vizitatori de astă vară, se observă că strandul a început să fie unul din locurile cele mai vizitate.

Pregătiri pentru iarnă

In prezent se fac lucrările necesare pentru pregătirea patinajului.

Sperăm că în sezonul de iarnă acest sport va fi în stima publicului.

Pentru a stimula și mai mult patinajul, vom institui concursuri cu premii. Și vom angaja un profesor special.

In ce privește sporturile de vară, vor sta la dispoziția publicului profesorii și profesoarele dela societatea „Sport și Muzică".

E locul să menționez că atât d. M. Coller, profesorul de înot, cât și dl. Fepsch, profesorul de tenis, au fost la înălțime, ambii dovedindu-se a fi stăpâni pe specialitatea lor.

*

Se speră că ieșenii vor încuraja inițiativa d-lui Osvald Racoviță, pentru dezvoltarea strandului.

Emil Mihăileanu

Cazul dela comitetul de revizuire

D. prof. Berechet a dat în judecată ministerul de comunicații

Se știe că în urmă cu câtva timp d. prof. Ștefan Berechet, membru în Comitetul local de revizuire, a fost înlocuit în acest post cu d. av. Popovici.

D. Berechet a înaintat ministerului un raport, prin care arăta că a fost scos din funcție în mod ilegal. Prezentându-se și personal la minister, d. prof. Berechet a primit asigurarea că se vor lua imediat măsuri pentru reintegrarea d-sale.

Pe de altă parte, d. Berechet a introdus o acțiune în contenciosul ad-tiv, dând în judecată ministerul de comunicații, fără însă a fixa termen.

Ieri fiind ultima zi legală pentru fixarea termenului procesului și nesosind reintegrarea, d. Berechet a stabilit la Curtea de Apel secția II-a judecarea procesului la sfârșitul lunei Noembrie.

O LOGODNĂ SÂNGEROASĂ

CEARTA INTRE DOI RIVALI SE TERMINĂ PRINTR'O CRIMĂ ODIOASĂ

O oribilă crimă s'a petrecut aseară în județul nostru, în următoarele împrejurări:

In com Prisacani-Iași, în casa proprietarului Gh. Gulă, se serba logodna fiicei sale Maria

Inainte de a se logodi, tânăra fată avusese numeroși adoratori, printre cari se aflau și tinerii Matei Chirica și Costache Munteanu.

Tatăl fetei a preferat însă dintre toți pe un alt flăcău, serios și cu o avere însemnată.

In toiul petrecerei, cei doi flăcăi Matei Chirica și C. Munteanu s'au luat la ceartă, primul imputându-i celuilalt că „i-a stricat rostul" și că din pricina lui, n'a putut obține mâna Mariei.

Logodnica a intervenit, vrând să aplaneze conflictul dintre cei doi rivali. Dar la un moment dat, Matei Chirică a scos un cuțit și a aplicat lui Munteanu două lovituri în abdomen.

Victima s'a prăvălit la pământ într'un lac de sânge. Imediat invitații au sărit în ajutorul lui Costache, pe care l-au transportat la Iași.

Intre timp, profitând de neatenția invitaților, criminalul a încercat să dispară, răpind și logodnica. Dar în drum, pe când vroia să apuce într'o pădure, criminalul a fost prins și adus la postul de jandarmi.

Victima, transportată la Iași, spre a fi internată în spitalul Sf. Spiridon, a încetat din viață.

Criminalul va fi astăzi înaintat Parchetului pentru complectarea anchetei. *Rep.*

Cum se scrie... oficial!

Dintr'o adresă pe care o trimite o Instituție de Stat din România Mare, unui Minister, spre a o publica:

...„Acia impregiurare și Elemiri dom in (orașul X) și mani de procurist și invotil cu dreptul de notarea firmei mai departe coasocia il firmei Dr. Adelbert Elös, Geza Elös, Adalbert Kartöcs, și Victor Rosenfeld or ieși din firma prinurmare calitatea și dreptul lor de notarea firmei precum că textul firmei de până acum s'a schimbat"... etc.

Fără îndoială că generațiile următoare ale minoritarilor vor învăța românește, dar în treburile Statului nu se mai pot admite funcționari cari scriu așa... oficial.

(Luat după revista funcționarilor publici Nr. 168).

Controlor Financiar
Ilie Nedelcu

x **Pentru copii lymfatici, anemici, scrofuloși și rachitici,** care nu pot lua untură de pește simplu sau Iodoferată, se recomandă că mult succes **Syropul Iodotanic, Dr. Rătianu** aprobat de Cons. Sanitar Superior. **Depozit:** Farmacia Dr. Rătianu Iași. 2

INFORMAȚIUNI

x *In urma diferitelor întrevederi pe cari le-a avut la București d. P. Bogdan, rectorul Universității din Iași, este aproape sigur că în bugetul viitor al Ministerului Instrucțiunii, se va trece un fond pentru ca să poată funcționa mai departe, în anul 1932, cantina și căminurile studențești.*

Bugetul acestor cămine nu va putea fi însă ca și până anul trecut, de 8 milioane anual.

x D. rector al Universității P. Bogdan, sosit aseară din Capitală, a adus acreditive în sumă de 10 milioane lei, cari vor servi pentru plata salariilor și materialelor de la Universitate.

x *Ministerul justiției a dat o ordonanță în care prevede ca* toate casele **particulare** *în care se va constata că se joacă în mod obișnuit cărți pe bani cu caniote, să fie considerate ca tripouri și deci vor suferi consecințele de rigoare, amendă etc. intrând în delictul prevăzut de art. 350 cod. penal.*

x Ruina spitale.or. — D. dr. Cădere, directorul Ocrotirilor din ministerul sănătății, vorbind de starea precară a unora din spitale, a declarat:

— „Trebue văzut spitalul din Sibiu, pentru a-ți da seama ce însamnă ruina. Acest spital, care era o instituție model, e azi lipsit complect de toate cele necesare. E aproape fără o plapomă pentru acoperirea bolnavilor".

Interesant, nu?

x Legiunea de jandarmi a fost însărcinată de Parchet să cerceteze reclamația introdusă de zeci de locuitori din Poeni, Trestiana, Pocreaca, Poiana, Slobozia, Dumitrești, Gălățeni, etc,, contra maiorului în rezervă M. Duca, fostul director al Băncii Belgo-Română. Sătenii arată că acest ofițer și-a făcut o nouă bancă numită Banca Continentală—Pocreaca. Țăranii care au împrumutat bani la fosta bancă sunt trecuți cu polițele lor la această nouă bancă, unde li se aplică dobânzi severe.

x *Comerciant arestat.*— In fața tribunalului comercial a venit ieri spre confirmare mandatul de arestare emis pentru bancrută frauduloasă, contra comerciantului David Goldenberg, proprietarul unui depozit de spirt din str. Anast. Panu. I se imputâ comerciantului declarat în faliment că și-ar fi înstrăinat cea mai mare parte din marfă, vânzând-o cu preț redus.

Apărarea a arătat că spirtul s'a ieftenit mult și deaceia negustorul a trebuit să-l vândă sub prețul costului.

Tribunalul a amânat pronunțarea pe azi.

x *Frumusețea* e una din cele mai puternice arme ale femeei. Crema de zi *Khasya* vă face și vă menține frumoase! Depozit: Farmacia Polak, str. Ștefan cel Mare.

x Comitetul societății „Ort" mulțumește pe această cale publicului precum și comisiunilor care și-au dat concursul pentru reușita chetei dela 1 Octombrie a. c.

x Camera de punere sub acuzare urmează să judece azi apelul făcut de Parchet, contra eliberării comerciantului Zisu Grünberg, arestat pentru bancrută frauduloasă.

x Clinicile de la spitalul Sft. Spiridon se redeschid în ziua de 15 Octombrie a. c.

x *Curtea cu juri* a condamnat ieri la 6 ani recluziune pe chelnerul cernăuțean Tartacover Arnold, autorul jafului din Noembrie trecut, în str. Col. Langa.

Azi se judecă procesul de dare de foc al comerciantului Herman Iacovitz, fostul proprietar al magazinelor „Volga" și „Porumbița", distruse de incendiu.

x Teatrul Național prezintă astă-seară pentru a 2-a oară piesa de aventuri *„Intre lupi"* de Toudouse. Spectacolul se dă într'o interpretare și montare de prim rang.

x Convocarea rectorilor Universităților la București.— Pentru ziua de 15 Octombrie c. au fost convocați la Ministerul Instrucțiunii publice, toți rectorii Universităților din țară. Ședința va fi prezidată de către d. N. Iorga, ministrul instrucțiunii. Printre altele, se vor discuta următoarele chestiuni: legea autonomiei și chestiuni bugetare.

INCENDIU
LA O MOȘIE DIN BACĂU

Bacău 8.—In noaptea de 6 Octa izbucnit un incendiu pe moșia d-nei Heselman din com. Sănceștl jud. Bacău.

Au ars o șiră de linte, două șiri de pae, de grâu și una gheretă. Pagubele se urcă la vre'o 600,000 lei.

Se crede că focul a fost pus de niște foști servitori congediați.

Tragerea 6-a
a loteriei „Salvarea" Cluj

No. 59388 a câștigat Lei 250.000.
„ 84368 „ „ „ 50.000.
„ 27700 „ „ „ 25.000.

Au câștigat câte lei 2.500, N-rele; 4633, 68231, 70099, 90277, 92356, 98957.

Au câștigat câte lei 500; 1819, 3080, 4920, 6236, 7974, 9990, 11122, 13169, 16683, 17240, 18857, 25126, 29999, 33299, 36913, 41016, 44472, 48830, 54535, 61246, 61389, 61860, 63623, 65261, 69970, 70606, 77511, 80869, 82907, 84479, 87189, 88825, 91157, 95108, 96141, 98982, 102810, 106747, 112164, 113040, 115259, 117907, 122491, 123989, 130383, 132442, 134777, 138882, 138931, 141033.

Au câștigat câte lei 300; 705, 3145, 5294, 6357, 8138, 8154, 11271, 15838, 17749, 18191, 18259, 20349, 20504, 21552, 24003, 24686, 26316, 26317, 28320, 28342, 30138, 31203, 32449, 32560, 33957, 35531, 36440, 40775, 43527, 43870, 45414, 49171, 49934, 51216, 51346, 54639, 57226, 57243, 58583, 58806, 59355, 6[illegible]828, 62229, 63046, 63364, 67763, 69584, 69801, 72183, 73373, 73594, 75264, 77666, 78153, 78483, 79477, 83676, 85324, 87219, 87366, 88652, 88997, 89060, 89593, 96023, 97043, 97903, 98963, 102[illegible]32, 103442, 107291, 108344, 110506, 112406, 113498, 113527, 114644, 119609, 122274, 122675, 123541, 125134, 127149, 128280, 128915, 132672, 133267, 134374, 135230, 136721, 138307, 139038, 139188, 141809, 142786, 143388, 145766, 147557, 148102, 148595.

Știri polițienești

Incercări de furt
în cartierul Halei

In cursul nopții, hoții au încercat să spargă farmacia Em. Lupu din str. Anastasie Panu. Fiind însă simțiți, au dispărut.

Puțin mai tirziu, răufăcătorii au încercat să spargă magazinul de ghete al d-lui Lupu Cohn. Fiind însă simțiți, au trebuit să renunțe și la această lovitură.

D. chestor Teodoru a dispus întărirea pazei în acest cartier.

*

O reclamație ciudată.— La circumscripția Palatului de Justiție a fost adusă eri d-na Adela Eden, din B-dul Ferdinand. Soțul ei, Ștefan Eden s'a plâns poliției că Adela intenționează să-l ardă cu vitriol. Se fac cercetări.

Diverse.—Poliția cercetează pe Casandra Moise din Păstrăveni-Neamț. Aceasta este acuzată că fiind în gazdă la Sofica Bociu, i-a sustras niște acte, pe baza cărora a încasat în numele d-nei Bociu o sumă de bani.

—Deasemenea mai sunt cercetați pentru furt Aneta Horjolescu din Aroneanu-Iași, Gh. Bălăceanu din Suceava și Dinuța Maria din Lăpușna.

Au fost duși la poliție: Rotaru D-tru din str. Carol 48 și F. Popa din str. Păcurari 6, pentru scandal; Maria Jatorciuc din strada Carp, Neculai Paraschiv din Focșani, Irina Roșca, fără domiciliu și Sandrea V. Bejan din Bălți, găsiți suspecți. Rep.

Ultimele noutăți
la librăria „Hachette"

Excelenta librărie „Hachette" din str. Lăpușneanu, unicul reprezintant al cărții franceze, a primit un nou stoc de opere dintre care recomandăm:

Jean Rostand: „Journal d'un caractère" — omul care caută să se cunoască....

Thomas Mann: „Sang réserve", admirabila nuvelă a marelui scriitor.

André Germain:
„La Révolution Espagnole", — In două zeci și cinci de tablouri.

M. Loeper-L. Bary:
„Le soufre en biologie".

J. A. Gourtier: „Mékong" ciudat roman despre amorul colonial.

Alexandre Arnoux:
„Carnet de route du Juif errant", cu cele mai expresive capitole.

Jack London: „Les vagabonds du rail".

Sigrid Undset: „Les vierges Sages", roman încoronat cu premiul Nobel.

Condițiile cele mai avantajoase se pot obține la „Hachette" locul de întâlnire a intelectualilor ieșeni.

x *Laboratorul de Analize* Dr. Beceanu Piața Halei Iași, execută în cele mai perfecte condițiuni, analize complecte de urină. La cerere e pun la dispoziție vase speciale pentru colectat urina.

Dintre toate mătăsurile cari se vând în țară

SINGURE MĂTĂSURILE „GALLIA"

SUNT VERITABIL FRANCEZE

„GALLIA" fiind singura fabrică franceză de mătăsuri din țară.

Sucursala IAȘI
Strada Cuza-Vodă No. 83
(Palatul Braunștein)

GĂSIT o cheie cu lanț. Păgubașul se va prezenta la administrația ziarului.

DE INCHIRIAT în *str. Lascar Catargi 27,* un apartament (parter cu subsol) compus din 5 camere, bucătărie, spălătorie, cameră pentru servitori, 2 closete, baie complectă, magazie de lemne și pivniță. A se adresa proprietarului la etaj.

DE INCHIRIAT casă renovată, 12 odăi, antrete, atenanse, garaj, pivniță. Lumină electrică, apă și canal. Singur în curte. In centrul orașului, str. Muzelor 18. Se închiriază și pe apartamente.

A se adresa la proprietară, d-na Adela Ghiulea, în str. Bărboi 6.

PIANINA de ocazie, cu placă de metal, în stare bună, se vinde cu 9000 lei. A se adresa la Magazinul Michelsohn str. Lăpușneanu 17.

De asemenea se află de vânzare o casetă de fier cu 4000 lei.

DE INCHIRIAT casă 4 camere parchetate, atenanse, teracotă, bae, electricitate, pivniță, grădină. Singur în curte. Informațiuni la ziar.

DE INCHIRIAT vad vechi pentru dentist sau doctor compus din trei camere mari cu balcon la stradă, având la aripă o odăiță, bucătărie și odaie pentru servitori, două apartamente compuse din câte trei camere, bucătărie și coridor mare, precum și una prălie cu locuințele lor, toate cu instalații de lumină electrică apă și canal. A se adresa la d. Jacques Calmanovici str. Cuza-Vodă 17 vis-a-vis de turnul Golia.

DE INCHIRIAT un apartament compus din 3 odăi și bucătărie bae instalată complect, parchet sobă teracotă în str. Lăpușneanu 6, Etaj I în curte la stânga. Idem acelaș apartament la Etajul. II Trei camere mari mobilate pentru birouri de orice fel cu balcon la stradă în Ștefan cel Mare 15. Un apartament compus din 4 odăi mari. bae, bucătărie, camere de debarras, instalație de calorifer în Str. Cuza Vodă 18. A se adresa la Banca Emanoil Marcovici, Ștefan cel Mare 15.

DE INCHIRIAT localul fost „Bolta Rece" din str. Arcu 1 bun pentru bereric, restaurant. etc. Se poate transforma după trebuință. A se adresa str. Arcu 3.

DE INCHIRIAT una cameră mobilată, cu intrare separată. A se adresa D-lui Segall. Mărzescu 16.

DE VÂNZARE casele din str. Asachi No. 8, având 6 camere, un geamlâc mare, bucătărie, cămări, șură, pivniță, grădină, loc gospod., instalație de apă și de lumină.

Eventual DE INCHIRIAT trei camere cu geamlâc, intrări separate. Vizibile între orele 2--4 p.m.

BUN VÂNZĂTOR caută magazinul Frații Horovitz.

DOCTORUL
R. DAMSKER
str. Ghica-Vodă No. 44-46
consultă zilnic
MEDICINA INTERNA
SIFILIS și
GENITO-URINARE
ntre orele 8-11 a. m. și 3-7 p. m.
Diathermie și băi de lumină

Familia Profesorului Dr. N. Leon
cu caldă inimă mulțumește tuturor colegilor prietinilor, cunoscuților, autorităților și întreg publicului ieșan pentru că au simțit și s'au asociat în mod așa de duios la durerea ei, cu ocazia conducerei la locașul de veci a iubitului și adoratului părinte.

Publicul este rugat insistent de a rădica locurile acontate la spectacolul cu
Mali Picon
ce are loc la SIDOLI
Joi seara 15 Octombrie
Se face cunoscut că în afară de Joi 15 Oct. Mali Picon nu rămân nici o zi în Iași. Luați biletele ca să evitați aglomerația.

Cel mai formidabil spectacol din săptămâna aceasta este
Două Suflete
de Richard Voss cu Charlotte Sussa și Gustav Frölich
AZI LA CIMEMA SIDOLI
supliment la program: *Iurnal Sonor Fox* și *Diavolul din Texas* cu George Obrien și Sue Caroll aventuri din stepele Americane.

Cinema Gheltzer
incepînd dela ora 2 după noul orar

Film Sonor și Cântat
Mai rulează filmele: *In luptă cu pieile roșii* cu Don Douglas și Monty Banks și *Toto regisor*

! DANSUL !
Orine persoană poate învăța acasă *toate dansurile moderne,* (Slowfox, Boston, Vals, Tango și Rumba-Marotte) numai IN 10 ZILE.
Chemați profesorul **P. SIMION** prntr'o carte postală.
Adr. Universității No. 20 Loco.

Ori-cine primește
Cu deplină satisfacție, obținând cu siguranță succes complect, dacă comandă acuma în toamnă, tot ce-i lipsește în: cepe de zambile, lalele și alte cepe de flori olandeze. De asemenea: semințe de legume, flori, trandafiri altoiți în soluri mondiale, rădăcini de căpșune etc. etc. dela firma
ARPAD MÜHLE Timișoara III ac.
furnizor al Curții Regale. Cultură și comerț de semințe; Grădinărie fondată în 1875.
Preț curent în românește, gratuit și francat, la cerere.

INVĂȚĂTOARE și INVĂȚĂTORI licențiat predau germana și științele naturale. A se adresa Str. Nicolina 111.

ULTIMA ORĂ

Criza politică din Germania

Lista probabilă a noului guvern

Berlin 8 — Cancelarul Brüning **a înaintat** ieri **demisia guvernului. Președintele** Hindenburg a primit **demisia** și **a însărcinat** pe d. Brüning **cu alcătuirea noului cabinet.**

Consultațiunile **politice au continuat în tot cursul zilei.**

Ziarele **dau ca probabilă** următoarea listă **a noilor miniștri:**

Brüning cancelar și ministru de externe; *Gessler* internele; *Dietrich* finanțele; *prof. Barnbold* economia națională; *Stegerwald* lucrări publice; *Schmidt* comunicații; *Joel* justiția; *Schille* alimentație; *Schefel* poștele; *Gröner* ministrul Reichswehrului.

*

In Monitorul Oficial s'a publicat ieri un nou decret cu măsuri excepționale pentru normalizarea situației financiare. Decretul prevede unele micșorări ale pensiunelor care sunt prea mari.

Alegerea președintelui Austriei

Viena 8.— Adunarea Națională va proceda mâne Vineri la alegerea președintelui republicei.

Adunarea se compune din 215 membri din care 113 (creștinii-sociali, pan-germanii și landhbundul) **vor vota pentru actualul președinte d. Miklas** a cărui realegere **este sigură.**

Majoritatea din restul parlamentarilor va vota pentru candidatul social-democrat d. Rener care va obține astfel un număr destul de impozant de voturi.

Prelungirea moratorului reparațiilor

New-York 8 — S'a răspândit știrea că primul-ministru francez d. Laval s'a declarat dispus să discute în mod favorabil, chestiunea prelungirii moratorului reparațiilor.

Faptul a făcut impresie foarte bună la Bursă.

*

Londra 8.—**Bursa** de efecte este fermă. Lira sterling **e în urcare,** datorită **veștilor optimiste din** America, în ce privește planurile pentru combaterea crizei monetare

Curtea de Casație nu lucrează

din cauza lipsei de combustibil

București 8.—După cum am anunțat, Inalta Curte de Casație și-a suspendat ajaltăeri lucrările, fiindcă era frig în săli și lipsește combustibilul necesar.

Din aceleași motive, Curtea n'a lucrat nici ieri.

Fiind sezisate organele în drept, acestea au răspuns că nu se va putea trimite combustibil la Palatul de Justiție, până la 15 Octombre.

Și e probabil că până la această dată Inalta Curte nu-și va relua activitatea.

D. Mussolini despre criza financiară

Berlin 8.—Ziarul „Berliner Börsen-Curier", publică un articol al Ducelui Mussolini, în care arată că lira sterlină se va menține, reîntorcându-se la starea ei normală. Nu ne aflăm în preziua unei catastrofe sau schimbări financiare.

„Viața economică este hotărâtă de puteri morale și spirituale. Actuala stare financiară a Italiciei este o chezășie că și Italia, își va putea menține lira. Este nevoe de o acțiune internațională pentru regularea diferitelor probleme pendinte.

„Discutăm acum, a spus Mussolini, imperioasa necesitate a dezarmării, care este cheia pentru înlăturarea neliniștei mondiale.

D. Mussolini

Congresul Uniunii interparlamentare

s'a încheiat... printr'un banchet

București 8. — Congresul Uniunii interparlamantare s'a încheiat ieri... prin tradiționalul **banchet oferit** aseară **de** către guvern la Cercul Militar. **Au participat peste 400 comeseni.**

Primul toast l-a ridicat d. N. Iorga, în onoarea șefilor de state.

D. Paul Loebe a exprimat omagii pentru frumoasa primire făcută parlamentarilor.

D-na Stoianov a rostit elogii pentru femeia română.

S'au ținut și alte cuvântări

Prețul grâului

Consfătuirea de azi dimineață

Astăzi dimineață a avut loc la prefectura de județ o consfătuire cu privire la fixarea definitivă a prețului grâului.

Intrucât măsura privește și orașul, la consfătuire au luat parte și reprezentanții morarilor, a brutarilor, ai Camerei de Comerț și ai celei de agricultură.

D. primar Bogdan a lipsit dela consfătuire.

După expunerea d-lui prefect I. Axinte, morarii s'au declarat de acord cu fixarea prețului de 30.000 lei vagonul de grâu. Brutarii însă s'au opus, susținând că se va impune o nouă scădere a prețului pâinei, ceiace nu mai pot admite.

Cu acest prilej, a avut loc un incident între d. Axinte și d Chiucă, președintele brutarilor.

In urma explicațiilor incidentul a fost aplanat.

La orele 2 s'a intrat în ședința secretă. REP.

D-nii Ion Mihalache și Virgil Madgearu

la Roman

Roman 8 — Sâmbătă 10 Octombrie vor sosi în localitate d-nii Ion Mihalache, Virgil Madgearu și Ing. Const. Hoisescu, președintele organizației național-țărăniste din Roman. Iar Duminică va avea loc o întrunire publică, la care vor lua cuvântul oaspeții și diferiți fruntași ai partidului din localitate.

*

Noul ajutor de primar al Romanului — Ministerul de Interne a numit un nou ajutor de primar în persoana d-lui Ion N. Tautu.

Intrucât această numire a provocat unele nemulțumiri printre membrii comisiunei, se crede că în semn de solidaritate întreaga comisiune va demisiona. NICU

x Soc. „Strungul" a făcut niște lucrări edilitare în fața fabricei sale din Păcurari. După executarea, lor a cerut primăriei să plătească costul. Primăria care nu comandase aceste lucrări a refuzat plata. Societatea s'a adresat comitetului de revizuire care a rămas să se pronunțe.

x D. comisar Em. C. Vasiliu, dela biroul judiciar, cercetează un caz ciudat.

La primarie un anume P. Neculai din str. Ureche Nr. 7 a încercat să scoată o carte de alegător, care servește drept carnet de identitate. Acolo, el a fost recunoscut că nu se numește P. Neculai, ci Ion Climer. Imediat el a fost dus la poliție. Se bănuește că a vrut să scoată carnetul de identitate pentru cineva care nu e în regulă cu actele. El va fi înaintat parchetului pentru continuarea cercetărilor.

Național-țărăniștii propun

un guvern de colaborare

București 8. — Ieri a avut loc ședința de constituire a cercului de studii al partidului național-țărănesc.

D. Virgil Madgearu *a criticat aspru guvernarea actuală care anarhizează viața de stat Este absolut necesară o guvernare bazată pe un plan precis economic-național,* **acceptat de toate partidele cu răspundere.**

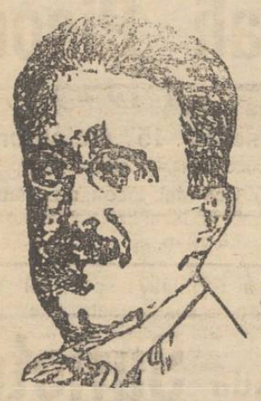

D. Virgil Madgearu

Acest plan trebue să privească: 1) reajustarea datoriilor particulare. 2) echilibrul între prețul produselor agricole și al celor industriale. 3) echilibru bugetar.

Aceasta declarație a d-lui Madgearu este considerată ca o acceptare a unui guvern de colaborare, însă cu precumpănire național-țărănistă.

*

A mai vorbit d. I. Mihalache și apoi s'au constituit următoarele secțiuni: politică prezidată de d. M. Popovici; juridică cu d. Gr. Iunian; economico-financiară cu d. Madgearu; agrară cu d. Mihalache; transporturi cu d. ing Hoisescu; politica socială cu d. P. Andrei; instrucția publică cu d. Rădulescu-Motru și politica externă cu d. G. G Mironescu.

Intrevederile d-lui Dr. Lupu

D. dr. N. Lupu a avut ieri o intrevedere de un ceas cu d. I. Mihalache, discutând posibilitățile de ameliorare a situației economico-financiare.

In cursul săptămânii d. dr. Lupu va vizita și pe alți fruntași național-țărăniști.

Săptămâna viitoare va avea loc o întrevedere Duca-dr. Lupu, și apoi o întrevedere a d-rului Lupu cu d. George Bratianu.

Organizarea administrativă

Ieri a ținut ședință comisiunea pentru elaborarea proectului de reformă administrativă.

A prezidat d. ministru Argetoianu care a declarat că e nevoe de o simplificare totală a administrației, și cât mai puțin costisitoare cu putință.

Vor fi numai 3 unități administrative: Regiunea, județul și comuna.

Regiunea va fi mult deosebită de fostele Directorate, și se va ocupa numai de chestiuni pendinte de ministerul de interne.

Audiența

In cursul săptămânii viitoare, d Octavian Goga va fi primit în audiență de Rege

*

D. Ghica, ministrul nostru de externe, sosește astăzi la Belgrad venind din Roma și va avea o intrevedere cu ministrul de externe jugoslav d. Marinkovici. Apoi d. Ghica va porni spre București

Datoriile Germaniei față de fostele familii domnitoare

Dificultățile budgetare ale Reichului

Berlin 8. — Chestiunee economiilor budgetare provoacă vii discuții.

Cu acest prilej o parte a presei germane s'a referit și la obligațiunile Reichului față de aceste familii. S'a constatat că Prusia, care formează țara principală a Reichului, n'are obligațiuni de plată nici față de familia de Hohenzollern, nici față de membrii altor familii domnitoare. Statul prusian plătește numai pensii foștilor funcționari ai Curții, dar aceste pensii sunt reduse.

Conflictul îndelungat dintre Prusia și fostele familii domnitoare a fost înlăturat prin legea rentelor, în baza căreia Prusia a vărsat până la Noembrie 1930, membrilor foștelor familii domnitoare, 11 milioane mărci. Partea principală a acestei sume a revenit liniei directe a landgravilor von Hess, în total 6,5 milioane mărci. Restul a revenit celorlalte familii domnitoare, care au ridicat pretențiuni de rente în parte în baza dreptului medieval.

Prusia are, bineînțeles, încă un conflict nerezolvat în privința fondului așa zis al Welfilor. Ducele de Brunswik a dat în judecată statul prusian, cerând valorificarea despăgubirii Welfilor din anul 1867, plus o sumă de 40 milioane mărci.

Această chestiune, care are în prezent, în timpul economiilor, o mare importanță financiară, va fi dezbătută peste câteva săptămâni în fața Tribunalului Reichului.

(Ceps)

INFORMAȚIUNI

x *Polițienești.*— Locuitorul Călin Zaharia din str. Tacu No. 4 s'a plâns poliției că plutonierul Fantomir Al. din rgt. 1 c. f. r. i-ar fi furat un pardesiu.

— Hoți necunoscuți au pătruns în locuința d-lui Iancu Goldștein din str. Cpt. Păun No. 6 și au furat niște haine.

— Un alt furt de haine s'a comis la locuința d-lui Ion Radu din comuna Harpaz-Galata.

x **Acțiuni în contencios.** — La curtea de apel Iași, s'a introdus, prin Dl. av. Eugen Marinescu acțiunea în contencios a D-lui Sergiu Culeanu, inginer diplomat, contra nenumirei sale ca inginer cadastrat de Dl. inginer agronom Corneanu din Iași

Acțiunea se bazează pe refuz de numire, cu toate că Ministerul decisese această numire în urma unei lucrări de probă făcută de reclamant.

Tot la Curte, prin Dl. av. Eug. Marinescu s'a introdus și acțiunea D-rei Minodora Ignat asistenta dl. prof. Tafrali contra ocupării ilegale a catedrei la care a fost numită la Șc Normală din Cernăuți.

Termenul e la 19 Octombrie a. c.

x Membrii Uniunei Ofițerilor de rezervă Secția Iași, se întrunesc Vineri 9 Octombrie ora 6 30 seara la primărie. La ordinea de zi: întocmirea programului de activitate pe anul în curs, delegarea membrilor în congresul anual și alte chestiuni foarte urgente.

x **Curtea de apel s. II a admis** recursul fiscal al Cooperativei de păduri Bogdănești, jud. Baia, și a trimis dosarul spre judecare înaintea Comisiunii de Apel a județului Baia.

x D. jude Consilier Coman Rozin, titularul cab. II Instrucție, a emis ieri mandatul de arestare contra flăcăului Ilie Crețu. din Ciurea care și-a ucis tatal.

Fratele său, Const. Crețu, a fost lăsat în libertate.

x **Consiliul de război.**—Soldatul Ciobanov Sava a fost condamnat la o lună închisoare, pentru auto-mutilare.

— Soldatul Bug Vasile, dat în judecată pentru scăpare de arestați, a fost achitat.

— Procesul locotenentului Mazilu Ioan, pentru sustragerea de materiale ale statului, s'a amânat din cauza absenței martorilor.

x D. prim ajutor de primar N. Georgescu a făcut azi dimineață recepția trotuarelor executate în ultimul timp. D sa a constatat că unele au fost lucrate de mântuială. In acest senz se va încheia un proces verbal.

Elevii Școalei Comerciale curs seral clasa III-a, **sunt rugați** a se întruni Duminică 11 Octombrie, ora 12 în localul Camerei de Comerț, unde li se vor face comunicări.

x Cunoscutul moșier d. N. olter proprietarul moșiei Drăgănești Iași, a reclamat Parchetului e primarul com. Șipote, pentru buz de putere.

Acesta i-ar fi sechestrat niște ite și i-a arestat vatafii dela curte.

Eri instrucția a ascultat martorii.

x D. dr. Berbeciu, medic șef, a dat o ordonanță (conform ordinelor ministerului sănătății), prin care se impune împachetarea alimentelor numai în hârtie albă. Contravenienților li se vor aplica amenzi severe. D. dr. Berbeciu a instruit în acest senz organele sanitare.

x *Scarlatina este în creștere.* Pe ziua de azi s'au înregistrat cazuri în străzile Șipote No. 29, General Berthelot No. 12, Mlaștinei No. 28, Sălciilor 24 (2 cazuri) Râșcanu No. 13 și în comunele Dumești, Ungheni (3 cazuri) și Banu-Dumești.

Situația generală a epidemiilor la spitalul de izolare, este următoarea.

Scarlatina 107 cazuri, febră tifoidă 6, tuberculoză 12, Erizipe 3, Difterie 3 și Malarie 6 cazuri.

S'a încercat asasinarea ORA 3

unui mare bogătaș din Capitală

Multi-milionarul a primit o mașină infernală

București 8—Un atentat nereușit s'a încercat împotriva d-lui Iosif Gottlieb din str. Luterană 20. Acesta este unul din cei mai bogați oameni din Capitală, având o avere de peste 100 milioane lei. Timp de 25 ani, d. Gottlieb a fost șef inginer la societățile „Petrol-Mina", „Concordia", „Petrol-Block", etc.

*

In urmă cu patru luni, d. Gottlieb a primit o scrisoare de amenințare, prin care era somat să aducă într'un loc indicat, lângă Tulcea suma de 5000 lire engleze, urmând ca în punctul anumit să vie cu o barcă o persoană ce trebuia să primească banii. Inginerul a crezut că totul e o glumă.

Dar au trecut patru luni și astăzi dimineață d. Iosif Gottlieb a primit printr'un comisionar o lădiță, în care—după aspect—părea că se află un aparat de radio. Inginerul a deschis lădița și a găsit un bilet cu următoarele cuvinte „Pentru Iosef Steinfeld". Acesta este director la rafinăria „Petrol-Mina" și bun prieten cu Gottlieb.

Milionarul crezând că lădița a fost trimisă pentru amicul său, a dat-o portarului spre a o duce la destinație.

Dar în drum portarul a simțit că lădița se încălzește. A înștiințat autoritățile și coletul a fost aruncat într'o caldare cu apă rece. Apoi s'a desfăcut lădița și s'a găsit înăuntru o mașină infernală.

Inginerul Gotlieb a confundat scrisul biletului din lădiță cu cel din scrisoarea de amenințare și a constatat că e acelaș scris. E vorba deci de niște bandiți, care urmăreau asasinarea milionarului, pentru că nu a trimis banii ceruți.

Lădița a fost trimisă la pirotehnie, pentru a se stabili ce explozibil conține.

Casa lui Gottlieb e păzită de soldați. S'au întreprins severe cercetări.

Și dolarul în situație critică?

Berlin 8.— „Berliner Börsen-Zeitung" scrie că și dolarul se clatină. In curând vom asista la un asalt contra dolarului. Guvernul american încearcă toate măsurile de apărare.

*

Paris 8.— „Petit Parisien" anunță că guvernatorul Băncei Franței va pleca în America înaintea d-lui Laval, pentru a avea o întrevedere cu directorul dela „Federal-Rezerva Bank" E vorba de a se stabili o colaborare franco-americană în domeniul financiar.

D. Titulescu nu primește

președinția partidului național-țărănesc

cureșt 8 Eforturile național-țărăniștilor de a aco d-lui Titulescu președinția partidului au eșuat.

Se pare că d. Titulescu nu vrea să piardă calitatea de arbitru al situației politice.

In plus chestiunea de stat pentru care s'a retras d. Maniu, încă nu s'a rezolvit.

D. Titulescu își menține atitudinea, cerând formarea unui guvern național. cu participarea tuturor partidelor, pentru salvarea țării.

Noui concedieri de funcționari

București 8 — Comisiunile speciale pentru verificarea situației funcționarilor, au inceput lucrările. Vor fi cercetate numirile funcționarilor de 1924 și până astăzi.

Slujbașii publici care au fost numiți fără a se respecta statutul, vor fi concediați.

Deasemenea vor fi concediați funcționarii care n'au vechimea de un an.

Planurile interesante ale d-rei Brăescu

București 8. — D-ra Smaranda Brăescu a cerut aprobarea pentru o nouă lansare cu paraşuta, pentru a bate recordul european masculin. Acest record este deținut de locotenentul Ieton Peterson, cu 6650 metri. D-ra Brăescu se va lansa dela 7000 metri. După atingerea acestui record, paraşutista noastră se va dedica pilotajului de avion.

Regele a conferit d-rei Brăescu înalta distincție „Virtutea aeronautică".

Prințesa Marta Bibescu a trimis d-rei Brăescu o călduroasă scrisoare prin care o invită la palatul Mogoşoaia, cu prilejul conferinței miniştrilor europeni ai aviației.

Raidul d-lui I. Ghica

Din Cairo se telegrafiază că d. Ionel Ghica a aterisat ieri după amiază la Khartum, în Sudanul anglo-egiptean.

Voiajul a fost făcut în condițiuni foarte bune, cu avionul „Lincoln".

D. Ghica se va înapoia în zbor, pe acelaş drum, iar la București i se va face o primire cordială.

x **La Vaslui** ziarul „Opinia" se află de vânzare la Librăria „Grosswald" până la ora 12 noaptea.

x **Tusa și răguşeala** în **bronchitele gripale** dispar repede cu „Pastilele gumoase de Eucalypt Benzomentholate. Depozit Farmacia Dr. Rătianu Iaşi, str. Cuza Vodă 48. Aprobate de Consiliul Sanitar Superior. 2

Anchetarea excrocheriilor Elenei Paraschivescu

București 8.— La cimitirul Bellu s'a procedat ieri la deshumarea fostului magistrat Paraschivescu. Era de față văduva Elena Paraschivescu adusă special dela închisoarea Văcărești.

Corpul a fost transportat la institutul medico-legal. D. prof. Minovici a examinat creerul constatând urmele paraliziei progresive.

Apoi au fost luate viscerele spre analiză, pentru a se constata dacă Paraschivescu n'a fost otrăvit. Raportul medical va fi dăpus astăzi sau mâne.

D. dr. Zamfirescu medicul Soc. „Generala" a declarat de la prima vedere că corpul nu este al barbatului pe care Elena Paraschivescu l-a prezintat drept soțul ei.

Ieri s'a mai depus o plângere contra d-nei Paraschivescu. Ea a cumpărat mobile de la fabrica Mercur, pentru suma de 60.000 lei. A plătit numai 20,000 lei, și imediat a vândut mobilele, fără să mai achite fabricei restul de 40,000 lei.

ANUL XXVII No. 7334

ABONAMENTE

Lei 1000 .
„ 500 .
„ 300 .

ATELIERELE
IAȘI.—STR. L

6 pagini 3 lei

OPINIA

ZIAR POLITIC COTIDIAN

DUMINICA 11 OCTOMBRIE 1931

Fundațiunea „Regele Ferdinand I“
București
Str. Știrbei Vodă 3
(Adm. Dom. Coroanei)

BON DE PREMII
Seria I-a No. 12
Totalul premiilor gratuite oferite de Soc. „Asigurarea Românească“, Inspectoratul Iași
Lei 150.000 numerar
(6 SERII A 25 CUPOANE)

Județul Iași

un stat de sine stătător!

In plină anarhie — Acțiunea noului monarh Axinte Ion I

D. Ion Axinte, prefectul jud. Iași, este o persoană simpatică, om amabil, gospodar recunoscut, harnic și energic. Are însă păcatul că... sare peste cal. Asta-i expresia populară potrivită pentru ultimele dispoziții ale d-lui prefect în chestia grâului.

*

Prefectul de Iași, cu de la sine putere, a dat un ucaz în care spune că:

„importul grâului și al făinei din alte județe în jud. Iași, este strict oprit“.

Indiferent dacă măsura e bună sau rea, constatăm că prefectul de Iași consideră județul nostru ca *stat de sine stătător*, cu bariere vamale proprii, și cu prohibire la import.

Dacă cineva ar încerca să treacă grâu sau făină pe teritoriul statului Iași, prefectul ar interveni cu jandarmii... la graniță, adica *ar comanda armata proprie*, și neam afla într'un fel de stare de război cu România (reprezintată prin jud. Vaslui, Bălți, Botoșani, Roman etc. care nu s'au declarat autonome)!

Suveranul Iașului, măria sa Axinte I, mai exercită și prerogativa legiuitoare. A dat o ordonanță în care edictează pedepse speciale, — ceia ce în statul vecin (adica în România) Constituția lasă în atribuțiunea corpurilor legiuitoare.

*

Așa dar, Iașul e un stat cu suveranitate proprie, cu bariere vamale, cu armată și cu un șef de țară cu reședința în orașul Iași.

Pe teritorul român s'a încercat în vremuri o republică la Bârlad. Apoi o republică mai nouă la Ploești. Acuma avem un stat la Iași, care nu seamănă a republică, ci a principat sub regim absolutist.

*

Dar tânărul principat al Iașului, abia născut, s'a și apucat de cuceriri.

Pe teritoriul principatului se află municipiul Iași care — după legea din România — este egal în grad cu județul și absolut fără nici o dependență față de prefect.

Principele Axinte a atacat însă municipiul prin surprindere și l-a cucerit. Lucrul s'a putut produce prin defecțiunea torței orașului, adica poliția, de oarece chestura — nesocotind obligațiile legale — procedează în oraș după ordinele prefectului, în loc să ceară instrucțiuni primarului.

In România, acest procedeu înseamnă **anarhie de sus** *și dă cetățenilor un exemplu detestabil. Iar în „principatul Iașului“ procedarea este un brav act de cucerire.*

*

Asta-i situația.

Rămâne acuma de văzut dacă guvernul României va admite să se detașeze din trupul țării un județ care se constitue în stat aparte.

Și dacă noul monarh al Iașilor va reuși să ție raporturi cordiale cu statul vecin, adica cu România; sau se va alia cu Sovietele pentru a menține aici un regim anarhic...

C. R. Ghiulea

IN PAG. 6-a
ULTIMA ORA
telegrafică și telefonică

Un moment de revoluție la Londra

Demonstrațiile șomerilor la Londra au avut un caracter deosebit de grav. Era aproape un aspect de început de revoluție. Poliția a avut mult de lucru până ce a potolit spiritele.

In stânga: o manifestație a șomerilor, care cer pâne, — iar în dreapta: femei comuniste arestate pentru că au demonstrat în favoarea tovarășilor din închisoare.

D. Briand, femeile și Liga Națiunilor

Am relatat că în ultima sesiune dela Geneva s'a pus chestiunea participării femeilor la Liga Națiunilor. Intrebat asupra acestui caz, d. Briand, ministrul de externe al Franței, a răspuns cu obișnuita sa bună dispoziție:

—„Personal sînt de acord. Ceva mai mult; aș vrea să vie cît mai numeroase femei la Liga Națiunilor. Atunci poate oamenii politici vor ceda mai ușor. In orce caz, va fi interesant. Și cu niciun preț n'aș consimți atunci să lipsesc dela Geneva!“..

D. Briand, deși a înălbit cu totul, nu vrea totuș să-și desminta inima verde!

Pedeapsa lui Capone

160 milioane lei sau 32 ani închisoare

Procesul de contrabandă intentat celebrului „rege al banditilor“, faimosul Al. Capone din America, s'a terminat printr'o sentință care a produs senzație.

Capone a fost pedepsit cu o amendă de un milion dolari, adecă 160 milioane lei. In cazul când nu va putea plăti această amendă uriașă (deși contrabandistul are o avere fabuloasă) va trebui să execute 32 ani ani închisoare.

Există însă convingerea că Al. Capone nu va plăti nici amenda și nici nu va sta în temniță. Așa s'a întâmplat și până acum cu cel mai mare contrabandist din America.

DIN TOATA LUMEA

Moarte cu milă.— Gvernatorul statului american Illinois a ordonat un procedeu mai uman de execuție capitală. Condamnații la moarte sânt mai întâi adormiți printr'o băutură narcotică foarte puternică.

Când au căzut într'un somn profund, sânt introduși într'o cameră cu gaze violent toxice. Respirând aceste gaze, condamnatul adoarme pentru totdeauna. Astfel însă nu-și dă seama că sucombă și chinurile sânt aproape înlăturate. Procedeul acesta omenos va fi probabil introdus și în penitenciarele altor state din America.

*

Maimuța care cântă la pian. Această curiozitate a fost prezintată la expoziția colonială din Paris. Un tunisian a adus o maimuță care cântă la pian. Bineînțeles, nu este vorba de un pian obișnuit, ci de un clavir special făcut pentru animalul meloman.

Maimuța este foarte bine dresată. Ea se așează la pian și cu multă dibăcie execută câteva cântece ușoare. Acest spectacol original formează deliciul vizitatorilor dela expoziția din Paris.

*

Tatăl cu 39 copii.—Un anume Rudolf Edlstein din Münzsdorf (Germania) a realizat un adevărat record patern. Omul este tatăl a 38 copii (21 fete și 18 băeți).

Edelstein e în vrâstă de 83 ani. A fost casătorit de patru ori In prima căsătorie a avut cinci copii și în a treia numai doi. A doua căsnicie a fost însă foarte fecundă, furnizând 32 copii. In schimb în ultimă căsnicie omul n'a mai avut niciun moștenitor. S'a „răzbunat“ probabil!

Zilele trecute bătrânul a rămas văduv și a declarat că nu se mai gândește la însurătoare. E și firesc, nu?...

*

Cea mai puternică otravă. Chimistul american Olivers din San-Francisco a reușit să extragă dintro' plantă o otravă extrem de violentă. Planta a fost adusă din Peru (America de Sud) și chimistul a observat că un câne care a mușcat din ea, a murit pe loc.

Noua otravă este cea mai puternică din câte se cunosc. Un singur gram ar fi suficient pentru a ucide 10 000 persoane. Sinucigașii se pot bucura!..

*

Cu polobocul, dela Bordeaux la Madrid.— Francezul Marcel Doriot din Bordeaux a realizat o ispravă originală. Pentru a face reclamă unor podgorii, a pornit pe jos cu un polobоc de vin.

Cu multă trudă și răbdare, omul a dus butoiul din sat în sat, din oraș în oraș. Astfel a reușit să ajungă până la Madrid, unde a vândut polobocul.

Drumul a durat 47 zile întrucit tot timpul omul a mers pe jos.

Dar truda i-a fost răsplătită. Podgoriile din Bordeaux i-au dat o recompensă de 3.000 franci, aproape 20.000 lei. Și pentru un asemenea câștig, omul e dispus să plimbe poloboacele și pe alte meleaguri!...

CRONICA MĂRUNTĂ

Vorbe...

Cum se cunoaște dragostea?

O revistă germană a pus întrebarea: „cum se cunoaște amorul?“ Intrebarea aceasta poate părea inutilă, fiindcă în definitiv cine nu știe cum se cunoaște dragostea? Și într'adevăr, după cum era și de așteptat, răspunsurile au arătat că iubirea se afirmă prin obișnuitele ei manifestări exterioare și intime: vorbe, suspine, sărutări, îmbrățișări, etc... Intensitatea acestor manifestări depinde de gradul de pasiune, pe care-l pun interpreții în efervescența lor sentimentală.

Aceasta e programul banal și etern al dragostei. Dar criteriile lui sînt destul de nesigure. De câte ori subt brațele care îmbrățișează și subt buzele care sărută, nu se ascund inimi false și suflete hipocrite? Acesta e in genere sfârșitul banal și etern al dragostei. Prin urmare, sărutul, îmbrățișarea și celelalte accesorii nu sînt peremptorii în recunoașterea amorului — bineînțeles a amorului de esență pură (dacă mai există așa ceva?).

Atunci cum se poate recunoaște dragostea? Credem că cel mai serios criteriu ar fi suferința. In imprejurări grele, în nevoi și durere, atunci se poate afla calitatea adevărată a unei iubiri.

Evident, această întreagă discuție e valabilă numai în teorie. Fiindcă în practică...

I. b.

...și fapte

De vorbă cu cititorii

— *Lm.*— Trimiteți jocurile și dacă le vom găsi bune, le vom publica.

— *Miss Cinema*—Maurice Chevalier e acum în America; Marlene Dietrich e căsătorită; Ramon Novarro nu e însurat; Greta Garbo are 29 ani.

— *X*—Jocurile de cuvinte încrucișate nu trebuie să fie prea mari și prea complicate.

Epitaf

Pe mormîntul cuiva...

Aicia zace-un oarecare
Și despre el pot să vă zic,
Că n'a simțit nicio schimbare:
A devenit praf din...nimic!

Em. Zis.

Clipe vesele

— Aveți lumină electrică în sat?

— Da; numai cînd e furtună și fulgeră...

*

Intre vecini:

— Imprumută-mi te rog gramofonul.

— Vrei să cânți?

— Nu; vreau să dorm...

*

— Când ai cunoscut o și iubit-o pe nevasta ta?

— Vezi, dragul meu, întâi am iubit-o și apoi am cunoscut-o..

(Continuare în pagina II-a)

CRONICA MEDICO-LEGALĂ

FECONDAȚIUNEA ARTIFICIALĂ

Laturea medicală — Situațiunea juridică

de **dr. B. Fischer**

Desigur va părea un fapt straniu că ne ocupăm astăzi,— când multe țări civilizate au preconizat și unele chiar au legiferat avortul —despre procrearea artificială.

In urma unui caz întâlnit în practica noastră, ni s'a pus această problemă, cu atâta tărie, încât ne-a făcut să ne transportăm cu gândul în epoca antică, când legea lui Moisi găsea drept argument legal pentru desfacerea căsătoriei, cazul de sterilitate *a femeiei*; iar vechea lege romană, nu găsea vr'o altă definiție căsătoriei, decât aceia a unirii bărbatului cu femeia în scop de procreare.

Fecondația artificială nu trebue să fie decât un mijloc excepțional, care are de scop a remedia unele cuzuri de malformatiune a căilor genitale *externe*, nu numai ale femeii *ci și ale bărbatului*.

Cât suntem azi de departe de vechile credinți, care atribuiau sterilitatea în căsnicie, exclusiv femeii; poate și aceasta ca o urmare a situațiunei de inferioritate în care se afla femeia, căci în mândria neînfrânată a barbatulu —a tot puternicul legiutor—mintea acestuia nici n'ar fi putut concepe o singură clipă, că harul divin al procreerii i-ar putea lipsi și lui.

Știința modernă însă, ne-a dovedit cu suficiență, că dacă vina bărbatului în lipsa putinții de procreare nu este chiar mai mare ca la femeie, este cel puțin în egală măsură.

Când bărbatul este cauza, indicațiunile fecondației artificiale sunt limitate și anume: un prim caz, când sperma barbatului poate fi întrebuințată, de exemplu în fimoză; sau scurtimea anormală a organului sexual bărbătesc;

Și un al doilea caz, când sperma bărbatului nu poate fi întrebuințată; și în acest caz fecondația artificială se face cu sperma unei persoane extraconjugale, cum ar fi cazul de sterilitate prin impotență sau lipsă de spermatozoizi“

Când nefeconditatea provine dela femeie, indicațiunile sunt mult mai numeroase; cauzele de insuccess ale fecondației naturale, pot să depindă de malformațiuni congenitle, de starea patologică o organelor genitale femeești.

Doarece este rar în acest caz o siguranță absolută de nefeconditate, suntem obligați să încercăm, înainte de a recurge la această armă supremă, care este feconditatea artificială,— toate mijloacele medicale cari ne stau la dispoziție și nu trebue să ne surprindă dacă în multe din aceste cazuri căpătăm rezultate fericite.

Credem necesar a da oarecari lămuriri asupra technicei acestei probleme morale și în acelaș timp medico-legale, ce se pune atât persoanelor direct interesate, cât și medicului.

*

O primă condițiune pentru reușina fecondațiunei artificiale este alegerea datei când trebue să se execute, căci este indispensabil să fie făcută *la o dată cât mai apropiată de epoca ovulațiunei.*

O a doua condițiune este recoltarea cât mai nealterată a spermei și inocularea ei.

O a treia condiție și cea mai importantă este executarea fecondației artificiale care trebue să fie făcută de adevărați specialiști și în condițiuni higienice ireproșabile.

Această problemă care, după cum am mai spus, pare a fi dispărut complect din preocupările practicei moderne a'e medicinei, atunci când totuși se pune, atrage după sine o serie întreagă de consecințe religioase, morale și medico-legale:

Din punct de vedere teologic, religiunea admite fecondațiunea artificială, cu condițiunea expresă ca sperma să fie obținută printr'un raport sexual natural.

Semnalăm cu titlul de curiozitate că primul care s'a ocupat de problema fecondațunei artificiale, a fost abatele Spallanzani, care a și realizat-o la câini.

Religia însă nu admite fecondația artificială cu spermă unei terțe persoane.

Consecințe medico-legale sunt mai multe și mai grave, atingând direct starea civilă, a legitimității, atât a părintelui cât și a copilului.

In caz de fecondație cu sperma soțului, nu există nici o dificultate; aceasta începând atunci când este necesară intrarea în scenă a unui extraconjugal.

Cel mai practic ar fi ca acesta să rămâie anonim, dar medicul trebue să se ingrijească de buna stare fizică și morală a acestui donator; în plus va trebui să se ceară autorizația scrisă a ambilor soți și să se practice fecondația în fața soțului legitim.

In cazul când toate aceste precauțiuni juridice au fost luate, părintele ar vrea totuși să desavueze paternitatea, lucrul ar fi destul de dificil, căci soțul care a continuat să convietuiască cu soția sa după ce aceasta a fost fecondată artificial, prin sperma unui extraconjugal și care a avut cunoștință de sarcina soției, sau care a asistat la nașterea pruncului, va fi tatăl legitim al copilului, care nu este totuși opera sa, căci „pater is est quem justae nuptiae, demonstrant“.

IDEI ȘI FAPTE

SUBIECTE DE ARTICOL...

Suntem adesea întrebați de cetitori, de unde ne procurăm mereu subiecte noui, cum de reușim să imprimăm articolelor nota de actualitate.

Pentru cei din breasla gazetărească întrebarea de mai sus pare, firește, naivă. Nu e nimic mai ușor, decât să despănzi subiecte, pline de originalitate, în imprejurările vitrege de astăzi.

Căci zilnic ni se oferă câte un nou aspect al crizei; zilnic se înregistrează furturi și delapidări din cele mai fantastice; zilnic se iau măsuri, una mai neghiobă decât cealaltă; zilnic se înfăptuesc omuciderі, autoincendieri, violuri, sinucideri, acte de răzbunare sau de desnădejde.

Nu se creiază, ce e drept, ceva mai bun și măreț; nu se inventează sisteme autentice de a face viața mai plăcută, mai omenească. In schimb, se pun cele mai nebănuite resurse de inventivitate în comiterea faptelor rele.

Așa că un cronicar conștient n'are decât să urmărească rubrica faptului divers; va găsi aici cu siguranță un material bogat și inedit, — un material pe care nu l'ar putea procura nici cea mai aprinsă fantezie.

Doriți și o ilustrație a procedeului?

In timp de câteva zile numai (ne mărginim pentru moment la Basarabia tuturor patimilor) am reținut următoarele întâmplări, care merită, cu drept cuvânt, să fie comentate: un țăran lasă să-i

(Continuarea în pagina II-a)

O TRAGEDIE INTR'UN TEATRU

Un scriitor se sinucide pe scenă la Paris

Un caz senzațional s'a întâmplat la Paris, la teatrul „Porte Saint-Martin“. Se reprezinta acolo piesa „Generalul Boulanger“ de Maurice Rostand și Pierre Mortier.

In momentul când eroul principal își ținea în brațe iubita muribundă, și-a făcut apariția în scenă un domn în smoking. El a scos un revolver și și-a tras un foc în cap, strigând către public: „Oamenii nu se sinucid numai din cauza dragostei, ci și din pricina nedreptăților“.

In sală s'a produs mare panică. Spectacolul a fost întrerupt. Sinucigașul fiind transportat la spital, a primit ajutoarele necesare în grabă, așa încât se speră că va putea fi salvat. El este scriitorul francez Alexandre Debray și s'a sinucis din cauza concurenței lui Pierre Mortier, care l-a ruinat.

Cutiile de ASPIRIN în ambalaje originale cu 20 și 2 tablete garantează pentru buna calitate

PUBLICAȚIE DE VÂNZARE

In ziua de 29 Octombrie c. ora 13 se va vinde prin licitație publică la Trib. **Iași Secț. III, via din podgoria Tomești-Iași, proprietatea debitorului Alexandru Zipa, la pretenția Creditoarei Maria M. Vlorescu.** Licitația va începe dela **suma de 172.500 lei** fixată de Tribunal.

Această vie se află la intrarea în satul Tomești, lângă șosea și vecină cu ocolul Silvic, are suprafața de circa 17 H. a. din care 5 H. a. plantate cu viță altoită, având case mari de locuit, cramă și beciu de piatră și cărămidă, coșar, șopron etc. de scânduri, toate acoperite cu tablă și olane. No. 5614 | 931. Dosar No. 72 | 931 Monitar oficial No. 153 | 931.

DENTISTUL
FRIDRICH GRÜNBERG
Consult. 9—1 și 3—7
str. Ștefan cel Mare 3

ROMÂNIA
Corp. Port. Trib. Iași
PUBLICAȚIE No. 392
Anul 1931 Luna Septembrie 30 zile

Se publică spre cunoștința generală că conform adresei Jud. Ocol. II Urban Iași, No. 19197 | 31 se va vinde prin licitație publică în ziua de 15 Octombrie 1931, ora 11 a. m. averea mobilă sechestrată cu procesul verbal No. 1181 | 931 dela Constantin Anghelescu la pretenția băncei Creditului Basarabean S. A. vânzare care va avea loc la restaurantul gării din Iași, avere compusă din:

1) 3 tejghele lungi fiecare 3 m. vopsite gris din care una cu tablă zinc și in talație apă, 2) 1 dulap aparat de bere cu 2 calel, 3) două galantare cu sticlă câte 4 uși sticlă, 4) 1 galantar nou de brad lung de 21 | 2 m. cu 5 uși sticlă acoperit cu o sticlă în 3 bucăți o tejghea și 1 galantar de 21 | 2 m. 6) nouă fețe de masă de pânză a 3 m. lungime, 7) două fețe de masă mici a 1 jum. m. uzate, 8) 30 farfurii întinse mari, 9) 40 farfurii întinse mici, 10) 20 farfurii idem pentru borș, 11) 20 cratițe, 20 furculițe, 20 lnguri, 20 linguriță, 10 farfurii mari întinse, 5 fructiere de sticlă, 30 pahare pentru vin, 30 pahare pentru ceai, 10 solnițe, 10 cești pentru cafea, 5 cratițe a 4 kgr. 4 oale a 6 kgr.

In ziua de 16 Octombrie 1931, ora 11 a. m. se va vinde prin licitație publică averea mobilă sechestrată dela debitorul de mai sus în Iași Str. Bulevardul Ferdinand 23, avere compusă din: 1) o șifonieră nouă furnirată cu două uși și din care una oglindă jos sertar, 2) o șifonieră veche cu două uși și două sertare, 1 lavoir de lemn cu o ușă sertar și capac, 1 pathefon marca „Vals suprem" cu plăci forma geamandan, 1 ceasornic de masă de alamă acoperit cu clopot de sticlă, 14 pernuțe fantezii pentru divan, o pendulă de perete marca B. D. în funcțiune, 1 covor de perete cu flori, două tablouri peisage pictură și 3 tablouri reprezentând unul păsări și două câini, o mesuță pirogravată pentru flori două scaune cu piele, o vază bonbonieră cu capac de sticlă, o statuietă bust copil ghips, 1 birou vechi, 1 covor de perete cu figuri și flori, două covoare așternute pe jos, 5 cuverturi din care două flori și 3 colorate în dungi.

In ziua de 17 Octombrie 1931 ora 11 a. m. se va vinde prin licitație publică averea mobilă sechestrată dela același debitor cu același proces verbal în Iași, la locul numit curtea menaj din raionul gării în dosul uzinei electrice al stației C. F. R. Iași:

1) o scroafă neagră la păr creață cu 4 purcei mici roșcați, 2 godaci albi creți, de câte 6 luni, 2 butoaie mari de stejar și cinci butoaie mai mici diferite mărimi, un docar văpsit negru, o căruță țărănească pentru un cal un cărucior mic de gradat, un garderob vechi, un scrânciob de lemn pentru copii, o cadă de zinc, 2 bălți de lemn pentru rufe, un cazan de aramă pentru fiert rufe și una masă de lemn veche.

Vânzările se fac la fața locurilor arătate mai sus pe bani gata și în asistența comisarului respectiv.

Șef portărel, Indiscifrabil
Secretar, Munteanu

INSTITUTUL DE
Radiologie și Electrotherapie
DR. N. DABIJA
Asistent Universitar
Medic radiolog al Clinicei Medicale
Boli interne și Radiologie
Diagnostic și tratament cu
RAZE X
Radioscopie, radiografie, radiotherapie superficială și profundă
Electrotherapie: diathermie, ultraviolete, băi de lumină, galvanizare etc.
Consult. 8—10 și 5—8
Iași—Strada Sft. Atanase 4

DOCTORUL
R. DAMSKER
str. Ghica-Vodă No. 44-46
consultă zilnic
MEDICINA INTERNA
SIFILIS și
GENITO-URINARE
ntre orele 8-11 a. m. și 3-7 p. m.
Diathermie și băi de lumină

Ieșenii sunt insistent rugați să se prezinte la
SIDOLI
să-și ridice biletele acontate la
Mali Picon
Ultimele bilete ce au mai rămas luați-le de pe acuma spre a evita aglomerația

PUBLICAȚIE

Comitetul școlar al Liceului Național din Iași aduce la cunoștința celor interesați că va ține a doua licitație publică cu termen scurt în ziua de 17 Octombrie a c. ora 10 a. m. în cancelaria liceului pentru procurare de pâine, carne, coloniale și brânzeturi necesare căminului de pe lângă acest liceu pentru anul școlar 1931—1932.

Licitația se va ține în conformitate cu art. 88—110 din legea contabilității publice precum și art. 31—53 din regulamentul O.C.L.

Caetul de sarcini și orice alte informațiuni se pot obține la secretariat în fiecare zi de lucru între orele 10—12 a. m.

Comitetul

„Opinia" se găsește în vânzare — până la noua seară — la depozitul nostru: Librăria „La Leontin" din centrul orașului, precum și la toți vânzătorii de ziare.

Interesele comerțului reclamă controlarea creditului
Cer ți deci informațiuni precise și bine controlate dela
CONFIDENTIA
Proprietar MAURICE FELIX
Oficiu de informațiuni comerciale și încasări de creanțe dubioase.
Iași, str. Ștefan cel Mare No. 41
Bine organizat cu corespondenți în toată țara.

Croitoria „Demek"
sub conducerea maistrului
Coupeur Maximilian
diplomat al Academiei de Coup din Paris.
Confecționează mantourile și rochiile cele mai elegante, după ultimele moulajuri, cu prețuri moderate.
BULEVARDUL ELISABETA 3
(între Tufli și Râpa Galbenă)

DOCTOR
SOLO SCHREIFEL
BOLI INTERNE
Boli de piele venero-sifilis
Raze Ultra-violete
Diathermie, Microscopie
Analize de sânge
Consultă zilnic între orele 9—11 și 3—8[30] seara
str. Anastasie Panu No. 58
vis-a-vis de Palatul Administrativ

Convocare

Membrii Băncei Populare „Leul" din Iași sunt rugați a se întruni în adunare generală în ziua de Duminică 11 Octombrie 1931 ora 9 jum. dimineața în localul Societății de Sport și Muzică din Iași str. Școala de Arte No. 8 fiind ultima convocare.
Președinte, Didie Hulubei

! DANSUL !
Orice persoană poate învăța acasă *toate dansurile moderne*, (Slowfox, Boston, Vals, Tango și Rumba-Marotte) numai IN 10 ZILE.
Chemați profesorul P. SIMION prin tr'o carte postală.
Adr. Universității No. 20 Loco.

DOCTOR
M. MATASARU
Specializat la Paris—fost azistent de spital la Paris
Boli Interne:
INIMA, PLĂMÂNI
și tratamentul tuberculozei pulmonare cu Pneumatorax artificială
Str. Mârzescu 16 (parter)
Cons. 9—11 și 3—6

VINURI
T. și D. Bădăreu
TARIF
(Litrul în sticlă înfundată)

Alb	1930	14 lei
Alb Sup.	1930	18 „
Negru vârtos	1930	16 „
Riesling	1927	32 „
Grasă de Cotnari	1927	45 „
Bordeaux	1927	50 „
Riesling	1922	100 „
Cotnari	1922	130 „

NUMAI la Băcănia
Pincu Kahane Str. Cuza-Vodă
(vis-a-vis de Librăria Socec)

Doctor A. DASCAL
BOLI DE COPII ȘI INTERNE
VENERICE ȘI SIFILIS
Tratament radical al Blenoragiei acute și cronice; al sifilisului în toate perioadele boalei.
Băi de lumină, Raze Ultraviolete
Consult. 8-10 a. m. și 2-8 seara
Iași, str. Cuza Vodă No. 42
vis-à-vis de Camera de Comerț

Tribunalul Județului Iași secția 3-a
Sub Președinția d-lui G. Bărgăuanu
jude de ședință
Asesor d. M. Prassa supleant
Sedința publică din 2 Octombrie 1931
PROCES VERBAL No.
In baza art. 695 și următorii cod. com.
HOTĂRĂȘTE:

Declară în stare de faliment pe Iancu Abovici comerciant din Iași str. Uzinei No. 38. Numește sindic pe d. Jude Sindic al Tribunalului Iași. Ordonă aplicarea sigiliilor pe întreagaavere a falitului cu care se deleagă pe d. judecător Sindic al Trib. Iași. Fixează provizor epoca încetării plăților la 8 Octombrie 1928.

Stabilește termenul de 16 Octombrie 1931 până când creditorii sunt obligați să prezinte la secretariatul sindicului declarațiile de creanțile lor.

Fixează termenul de 27 Octomurie 1931 orele 13 când va proceda la încheerea procesului verbal de verificarea creanțelor lor. Ordonă numitului falit ca până în termen de trei zile să prezinte bilanțul și registrele sale comerciale.

Această sentință se va executa provizoriu.

Se vor îndeplini art. 709, 710 și 943 din cod. com. și conform art. 712 cod. com. se va comunica o copie d-lui Prim Procuror al d-lui jude Sindic al Tribunalului. Cu drept de opoziție și apel înlăuntrul termenului prescris de art. 711 din cod. com.

Dată și pronunțată în ședință publică astăzi 2 Octombrie 1931.

ss) G. Bărgăuanu ss) M. Prassa
Grefier, ss) I. Palade
Conf. ss) Constantinescu

Tribunalul Jud. Iași Secția III a
Publicație de Vânzare No. 8158
din 7 Octombrie 1931.

Tribunalul Iași, secția 3, în baza raportului d-lui Jude Sindic al trib, Iași, No. 7341 | 1931, a autorizat corpul portărelor trib. Iași, să efectueze din nou toate formele de vânzare prin licitație publică a portofoliului proprietatea falitului H. Moscovici, din Iași, str. Ștefan cel Mare, No. 3, evaluat de d-l Jude Sindic la suma de 10.000 lei.

Se încunoștiințează că vânzarea și adjudecarea acestui portofoliu, vor avea loc în camera Sindicatului Falimentelor tribunalului Iași în ziua de 12 Octombrie 1931, ora 13, începându-se licitația publică de la suma evaluării sus menționată, cu facultatea d-lui Jude Sindic de a o începe și dela o sumă mai mică, sub rezerva omologării tribunalului.

Dos. No. 18 | 1931.
Președinte M. Eșanu
Portărel V. Stănescu

Tribunalul Județului Iași Secția III-a
Publicație de vânzare No. 8157 din 7 Octombrie 1931

Tribunalnl Iași, secția 3, în baza raportului d-lui Jude Sindic trib. Iași No. 7342 | 1931, a autorizat corpul portăreilor trib. Iași, să facă din nou toate formele de vânzare prin licitație publică a portofoliului proprietatea falitului S. A. Spilner, din Iași, strada Sf. Lazăr No. 72, evaluat de dl. Jude Sindic la suma de 67.000 lei.

Se încunoștiințează că vânzarea și adjudecarea acestui portofoliu. vor avea loc în Camera Sindicatului falimentelor trib. Iași, în ziua de 12 Octombrie 1931, ora 13 începându-se licitația publică dela suma evaluării sus menționată, cu facultatea d-lui Jude Sindic de a o începe și dela o sumă mai mică, sub rezerva omologării tribunalului.

Dosar No. 67 | 1930
Președinte, M. Eșianu
Portărel, V. Stănescu

DOCTOR
Mendel Avram
— Medic de spital —
Consultă zilnic între 8—10 dimineața și 3—7 p. m.
BOLI CHIRURGICALE, BOLI DE FEMEI, NAȘTERI, VENERICE
Iași, str. Costache Negri 15
Deasupra farmaciei Margulies)

CRONICA CĂRUNTĂ A

(Continuarea din pagina I-a)

Jocuri distractive

Lanț de cuvinte

de *D. Mihalcea*

1	2	3	4
5	6	7	8
9	10	11	12

1 = notă muzicală, 2 = la gard, 3 = pronume, 4 = când plouă, 5 = apă în Italia, 6 = animal, 7 = băutură, 8 = prepoziție, 9 = la mers, 10 = conjucție, 11 = salutare și 12 = adjectiv. 1+2 = dreg, 2+3 = fragment, 3+4 = cântareț, 5+6 = vas, 6+7 = personaj vestit, 7+8 = ce face negustorul, 9+10 = nume, 10+11 = pahar și 11+12 = clădire.

*

Șaradă

de *Jenny Dr.*

Cu *C* sânt adăpost.
Cu *F* puternic post.
Cu *M* e ja'e tare.
Cu *P* oraș la mare.
Cu *T* plac ori și cui.
Ei, cine sânt, mi spui!

*

Soluțiile jocurilor trebuesc însoțite de următorul cupon:

ZIARUL OPINIA — CUPON DE JOCURI — ZIARUL OPINIA

Deslegările se primesc cel mai târziu până Joi seara.

IDEI ȘI FAPTE

SUBIECTE DE ARTICOL...

(Continuarea din pagina I-a)

curgă vinul pe jos, pentru că i se oferă pe el un preț ridicol; un perceptor, care s'a „internat" la spital, simulând o boală, a ținut cu tot dinadinsul să se umple de o boală lumească dela o prostituată, spre a nu fi transportat la închisoare; un functionar se sinucide pentru că a furat... patru mii lei; un om dispare, fără urmă, adică se evaporează pur și simplu; doi polițiști aruncă unui procuror invinuirea că le-ar fi ordonat să'l bată pe un fost deputat; niște brutari falsifică timbrul pentru grâu, păgubind statul cu milioane de lei; la un consiliera agricol se descopăr fraude fantastice (conturi achitate de două ori, porci de rasă plătiți cu câte 6000 lei!); se descopăr alte fraude la: Uniunea funcționarilor primăriei Chișinău și la câteva cooperative sătești; e găsită „literatură" subversivă la cel mai bogat țăran dintr'o comună (la un analfabet, desigur); o fată e violată de 12 nemernici; un om își omoară vărul; un soț și o soție sunt găsiți ciopârțiți, spre a fi jefuiți de câțiva gologani; un sanatoriu e evacuat cu forță; se deschide o expoziție cu care se cheltuiesc sume enorme în aceste vremuri de criză, pentru ca tineretul să se poată distra în voie și pentru ca să se poată negocia la bursa neagră biletele de c. f. r. cu reducere.

Și așa fără sfârșit; că nu ținem minte nici noi de toate și nici nu se povestesc toate pentru știința tuturor...

...Apoi de subiecte inedite ducem noi oare lipsă?

I. L. Basarabeanu

In jurul unui proces de fals

Notarul I. Simionescu din com. Cristești-Baia, a fost dat în judecată pentru fals.

El este acuzat că ar fi făcut procedura falsă de înmânare a unei citații la un proces civil, pe când în realitate nu înmânase citația.

Săteanul perzând procesul, a reclamat cazul Parchetului de Baia care în urma anchetei, a dat în judecată pe notar. Tribunalul Baia l-a condamnat la o lună închisoare.

In apel, notarul a fost apărat de d. av. Camil Gârcineanu. S'a arătat că notarul nu poartă vina falsului, căci el a atestat numai iscăliturile.

Notarul a fost achitat de Curte.

O TÂNĂRĂ FATĂ DIN IAȘI

SE OTRAVEȘTE ȘI MOARE

IN URMA UNEI CERTE CU LOGODNICUL EI

O impresionantă sinucidere s'a întâmplat ieri în str. Elena Doamna.

O tânără, Ema Freudinscher, orginară din Mohaci-Ungaria aflată în serviciul cunoscutului filantrop d. Isac Ghelțer, s'a sinucis înghițind o puternică soluție de apă tare.

In stare disperată, ea a fost dusă la spitalul Izraelit. Toate sforțările medicilor au fost însă de prisos. Fata a sucombat ieri după amează.

Din cercetările facute, s'a stabilit că tânăra, în etate de 25 ani s'a sinucis din cauza unei certe cu logodnicul ei, un meseriaș. Acesta ezita să se căsătorească.

Intr'o ultimă convorbire între logodnici, a izbucnit o ceartă violentă. Foarte enervată, fata a intrat în odăița ei și a înghițit conținutul unei sticluțe cu otravă, care i-a fost fatal.

Rep.

Demisia comunității israelite
d n Podul-Iloaiei

P. Iloaiei 10 — Astăzi, implinindu-se 3 ani dela instalarea actualei conduceri a comunității evreiești din localitate, toți membri și-au înaintat demisia.

Viitoarele alegeri se vor efectua în cursul lunei Noembrie. Se crede că va fi depusă o singură listă, în care vor fi reprezentate toate categoriile profesionale.

Chestia electricității. — Precum se vede, chestiunea iluminării orașului cu electricit., a ajuns la un punct mort. Fabrica locală C. F. R. nu poate ceda o cantitate de electricitate în folosul orașului. D-l primar Dăscălescu ne-a declarat că electrificarea orașului va deveni fapt, atunci când se va putea realiza vechiul plan de electrificare a întregulu județ.

— In cursul săptămânei viitoare se va face pietruirea străzei Scobălțeni, care în ultimul timp a devenit impracticabilă.

Diverse. — Organizația sportivă mondială „Macabi" organizează pentru anul 1932, o grandioasă reuniune internațională „Macabeiadă" în Palestina. Din localitate vor pleca d-nii: Abram Polickman, M. H. Scher și Abram Ornștein. *Cor.*

Repartizarea personalului
la inspectoratul regional

La inspectoratul general administrativ regional Iași (fostul directorat) s'a menținut următorul personal:

David Nicolae, șef de secție, Timotescu Maria, șef de biurou, Mihăescu Margareta, subșef de biurou, Popovici Maria, șubșef de biurou, Crivolap Vera, impiegată, Apostol Alice, impiegată; Mărgărit Adela, dactilografă.

Ceilalți funcționari au fost trecuți în administrația centrală a ministerului.

Spectacolele zilei

Unde mergem astăzi?..
10 Octombrie

Teatrul Național.—*Intre lupi*, piesă în 3 acte de *Toudouse*.

Teatrul Cinema Sidoli. — *Două suflete*, cu *Gustav Froelich*, *Charlotte Suza* și *Lucie Englisch*. Al doilea film: *Diavolul din Texas*, aventuri cu George O'Brien și Sue Carol. Complectare: Jurnal sonor *Fox*.

Cinema Trianon — *Tabu*. Al doilea film: *Fiecare cu norocul lui* cu *Jenny Jugo* și *Fritz Schultz* Jurnal sonor Paramount.

Cinema Elysée. — *Don Juan* și *Lucreția Borgia* cu *John Barrymore*, *Estelle Taylor*, și *Mary Astor*. Complectări: melodii cântate de The Hoot Gibson Trio și Rex Schepp American's (celebru banjuist).

Cinema Gheltzer. — *Troica* cu *Hans Ad. von Schlettow* și *Olga Cecova*; *Don Douglas* în luptă cu Peile Roșii și Monty Banks în *Toto regisor*.

Berăria Luther (Piața Unirei) Renumitul Jaz Hubertiny. Bufet copios cu cele mai delicioase mâncăruri calde și reci. Supeuri speciale: Bere și vinuri din pivnițele *Luther*". Seara dancing în ritmul jazului „Hubertiny".

UN DUEL

Ismail 10. — In urma unui conflict, d. Marin Constantinescu deputat liberal, a provocat la duel pe d. căpitan Ulic, comandantul portului Ismail.

Duelul a avut loc ieri, cu spada, la Regimentul 27 obuziere. La prima repriză, d. căpitan Ulic a fost ușor rănit, iar martorii au oprit lupta.

Adversarii s'au împăcat pe teren.

Crimă într'o pădure

In pădurea din apropierea comunei Țigănași-Iași, s'a comis ieri o oribilă crimă, în următoarele împrejurări:

Intre locuitorul Neculai Plungu și pădurarul Timofte, ambii din suszisa comună, exista de mult o ceartă veche pentru o sumă de bani. Lociutorul Plungu a hotărât să se răzbune pe consăteanul său.

Ieri după amează Plungu s'a dus în pădure și l-a așteptat pe Timofte. Aici săteanul l-a întâmpinat pe pădurar și după o scurtă explicație, Timofte i-a aplicat câteva lovituri de topor în cap lui Plungu, care a încetat imediat din viață.

Criminalul a fost arestat și înaintat Parchetului, pentru complectarea cercetărilor.

INFORMAȚIUNI

x Un comunicat al Palatului anunță că Voevodul Mihai e complect restabilit și a părăsit patul (în urma operației de extragere a amigdalelor). Profesorul Hofer s'a reintors la Viena.

x **Comerciant condamnat** — După două zile de dezbateri, Curtea cu juri a condamnat ieri la 5 ani recluziune pe comerciantul Herman Iacovitz, fostul proprietar al magazinelor „Volga" și „Porumbița", acuzat de dare de foc.

x Eri a fost înaintat Parchetului de către poliție, agentul perceptor Mihai Holban de la percepția II-a comunală.

El este acuzat că ar fi jefuit lo uințele d-lui Orghidan din str. Păcurari și a unui perceptor.

După un lung interogator, d. prim procuror Pogonat l-a deferit instrucției, cu concluzii de arestare.

x Camera de punere sub acuzare a pus în libertate pe foștii candidați ai blocului muncitoresc din Piatra Neamț, arestați pentru împrăștiere de manifeste.

x Poliția a fost anunțată ieri despre dispariția cizmarului Mihăilescu din localitate.

El este urmărit pentru atentat la pudoare.

x Membrii societății „Vidra" au plecat azi la o mare vânătoare în apropierea Iașului.

x D. dr. C Tănăsescu, director în ministerul sănătății, sosește astă seară în localitate.

x **Parastas pentru Em. Manoliu.**— *D-na Smaranda Manoliu cu copiii, anunță că Duminică 11 Octombre ora 11 și jum. dimineață, va avea loc la cimitirul „Eternitatea" parastasul de 6 luni dela moartea neuitatului* Em. Al. Manoliu.

Rudele, prietenii și cunoscuții sunt rugați să asiste.

x „Brith Trumpeldor" cheamă membrii și simpatizanții mișcării la ședința de azi Sâmbătă 10 crt. ora 8 seara și mâine 11 crt. ora 3 p. m. în sala org. Zioniste unde va vorbi Felix Rosen asupra temei: „Noi și frământările din sânul mișcării revizioniste mondiale".

x *Direcțiunea Liceului Internat* ne face cunoscut că ceruse la sfârșitul lunei August desființarea clasei VII extrabugetară, nefiind destui elevi înscriși din clasa VI extrabugetară.

La 1 Septemvrie, numărul reînscrișilor trecând de 20, Direcțiunea a cerut să se aprobe funcționarea clasei VII extrabugetare, ceia ce Ministerul a și aprobat cu No. 135,903.

Ulterior s'a dat însă răspuns și raportului din August.

x Cu un fast deosebit, a avut loc Joi solemnitatea depunerei unei „Thore" la templul „Zisu Herman" de către soții Sofie și Șmil Waldman. Această „Thora" a fost lucrată în Palestina și a costat 80.000 lei.

La această solemnitate au fost invitate: Azilul de Bătrânii și cercul Dr. K. Lippe—In numele Cercului a luat cuvântul Domnul Willy Goldștein care relevă fapta frumoasă de bun evreu a d-lui Waldman care a donat o „Thora".

Cu această ocaziune d. Waldman a promis o sumă importantă Cercului, în folosul Azilului

PACOSTEA TUBERCULOZEI

Mizeria cumplită din mahalalele Iaşului — Cazuri impresionante — Nepăsarea autorităţilor — Măsuri care se impun

(Ce declară cunoscutul specialist d. dr. Gancevici)

Tuberculoza a luat in ultimul timp proporţii alarmante. Spitalul de izolare şi sanatoriul din Bârnova sunt pline de bolnavi.

Intâlnind pe d. dr. Gancevici, medicul cef al sanatoriului dela Bârnova, l-am întrebat asupra cauzei acestei situaţiuni.

Şi dl. dr. Gancevici ne-a povestit câteva scene dramatice constatate recent:

Din dramele mizeriei

— Am fost chemat să consult o fată bolnavă de tuberculoză. Ea locuia într'o singură cameră scundă. In aceiaş odaie, mama spăla rufe luate din oraş. Pe jos se jucau patru copişi palizi. Bolnava avea hemoftizie. Şedea lingă fereaatră şi respira aburii ce ieşeau din cazanul în care fierbeau cămeşile. Starea ei şi-o poate imagina fiecare.

Şi asemenea cazuri sunt zeci şi sute, în periferia Iaşului.

O tuberculoasă care a ucis 11 copii

Un alt caz şi mai grav (continuă d. dr. Gancevici):

Fusesem chemat la un copil bolnav. Acolo am găsit o bătrână, care mi-a spus că a dat o molimă între copiii ei, deoarece până atunci au murit 11 copii. Şase erau copiii ei şi cinci erau nepoţi. Aceasta s'a întâmplat în decurs de 30 ani. In timp ce consultam copilul, am auzit pe bătrâna tuşind. Am analizat flegma şi am constatat că e tuberculoasă. Avea boala într'insa de 30 ani şi a transmis-o pe rând copiilor din preajma ei. Aceştia contractând boala, au murit pe rând.

*

Cazuri similare, când bolnavii de tuberculoză transmit boala celor dimprejur, şi devin astfel criminali fără voie,— sunt cele mai frecvente.

Vedeţi dar că proporţiile boalei se datoresc în mare parte şi lipsei totale de higienă.

Industrializare = tuberculizare

Noi românii avem un termen generic: „Industrializarea este egală cu tuberculizarea".

— De ce?

— Pentrucă noi improvizăm totul. Orice industrie trebue să aibă o clădire special amenajată cu un anumit cubaj şi cu anumite condiţii higienice. La noi însă se improvizează fabrici în case particulare, fără cele strict necesare. Autorităţile închid ochii, iar rezultatul: un procent extraordinar de tuberculoşi între muncitori.

Spitale improvizate

Improvizarea a mers aşa departe încât se improvizează şi spitale. Dăunăzi a fost aici d. Vogtberg dela casa muncii c. f. r. şi a dispus să se închirieze o casă particulară pentru un spital. Or toată lumea ştie că un spital trebue construit special cu un anumit cubaj şi după un anumit plan.

Propuneri

— Ce s'ar putea face pentru micşorarea numărului tuberculoşilor?

— Clădiri higienice, cu mult aer şi o alimentaţie sufientă şi nutritivă. Legea de prtoeguire a construcţiilor încurajează clădirile luxoase. Este o greşală. Ar trebui încurajate locuinţele higienice. Funcţionarii statului ar trebui obligaţi să construiască numai asemenea locuinţe, şi nu palate. Mai ales astăzi, când ştiinţa ne pune totul la dispoziţie.

Nevoe de sanatorii

O altă chestiune care ne preocupă este aceea a construirii de sanatorii şi spitale. In congresul de tuberculoză, d. dr. Belciugăteanu a ridicat chestiunea marelui număr de ceferişti tuberculoşi şi a cerut statului un ajutor pentru construirea de sanatorii.

Am declarat atunci că societatea de profilaxie se luptă de ani de zile ca să obţie un timbru. Am fost refuzaţi însă pentrucă s'a spus că e un nou impozit.

Mă întreb care ar fi cetăţeanul care ar refuza să plătească acest impozit când ar sti că viaţa îi este în primejdie? Dar, în timp ce noi ne luptăm să obţinem acest timbru, Casa Muncii C. F. R., întrebuinţează un venit care nu este al ei şi anume: în 1910 s'a infiinţat o taxă pentru sănătatea publică, la biletele de cale ferată. Casa Muncii C. F. R. a mistificat acest fond, înglobându-l în preţul biletelor. D. dr. Cantacuzino, ministrul sănătăţii publice, şi-a însuşit punctul meu de vedere şi va lua măsurile cuvenite pentru ca să intrăm în posesia sumei datorate.

Un proect interesant

Există un proect de asigurare împotriva tuberculozei. Cetăţenii ar fi obligaţi să plătească 50 sau 100 lei pe an; şi din sumele strânse s'ar înaepe o campanie serioasă de construcţii de locuinţe higienice. Chestiunea este deocamdată în proect,... a terminat distinsul medic, interesanta d-sale expunere. **M. Săveneanu**

CÀTRE FLORI

DUPĂ ROBERT HERRICK (1591—1674)

Frumoase promisiuni d'un pom mănos
Dece căderi aşa de grabă jos?
Al vostru timp nu e aşa trecut
Dar mai puteţi să staţi aci câtva
Ca să surâdeţi şi să inroşiţi
Ş'apoi la urmă să ne părăsiţi.
Născute fost-aţi oare ca să fiţi
Deliciul unui singur ceas abia
Şapoi subit adio să strigaţi?
Păcat e că natura v'a creat
S'arate numai ce mult preţuiţi
Ş'apoi să vă distrugă pe furiş.
Dar voi sunteţi dragi foi în care noi
Putem citi gemând cât de curând
Fiinţele îşi au sfârşitul trist
Ori cât de brave cle ar fi fost;
Şi după ce ca voi, pentru un timp,
Şi-au arătat trufia lor, dispar
Intr'un mormânt şi nu mai reapar!

Alexandru Lavrence

Cuvântul studenţimii mediciniste

la moartea Prof. Dr. N. Leon

La înmormântarea neuitatului prof. dr. N. Leon, din partea studenţimii a vorbit d. **Drd. C. Coman** preşedintele studenţilor români în medicină din Iaşi, care a rostit această duioasă cuvântare:

Intristată adunare,

Fatalitatea implacabilă a învins şi de data aceasta, smulgând din buchetul părinţilor noştri sufleteşti personalitatea distinctă întruchipată în Profesorul Leon.

Societatea studenţilor români în medicină are astazi tristul prilej să aducă, pentru ultima oară, gratitudinea sa nepreţuită şi să se închine îndurerată în faţa trupului neînsufleţit al bunului sfătuitor. Cu zâmbetul lui caracteristic, totdeauna acelaş, cu bonomia ce se desprindea din fiecare cuvânt adresat nouă, mediciniştilor, reuşea an cu an să-şi apropie noui şi numeroşi prieteni, căci profesorul Leon, simbol al veşnicei tinereţi, a fost pilda nedesmînţită a adevăratului părinte.

Trepidanta emoţiune din clipa de faţă mă pune în imposibilitate să situez în adevărata sa lumină, tot fluidul acela de caldă simpatie, acel întreg complex imponderabil ce iradia din gesturile sale, din vorbele sale, din blânda sa făptură...

Studenţimea ieşană de după războiu, frământată şi ea în calvarul naţional, nu va uita niciodată pe sprijinitorul din vremuri grele, pe prietenul de totdeauna, Rectorul Dr. Leon.

Studenţimea de atunci şi familia mediciniştilor de astăzi mărturiseşte distinsei familii îndoliate, regretul său sincer şi-i prezintă un tinerese cuvânt de îmbărbătare.

Iar tu, iubitul nostru profesor, plecat dintre noi, află că studenţimea medicinistă dela Iaşi va şti să se împărtăşească din sfaturile tale, va şti să perpetueze din generaţie în generaţie imaginea savantului perfect, a omului corect şi-a dascălului desăvârşit care ai fost.

Dumnezeu să-l ierte!

Cele mai frumoase automobile din lume

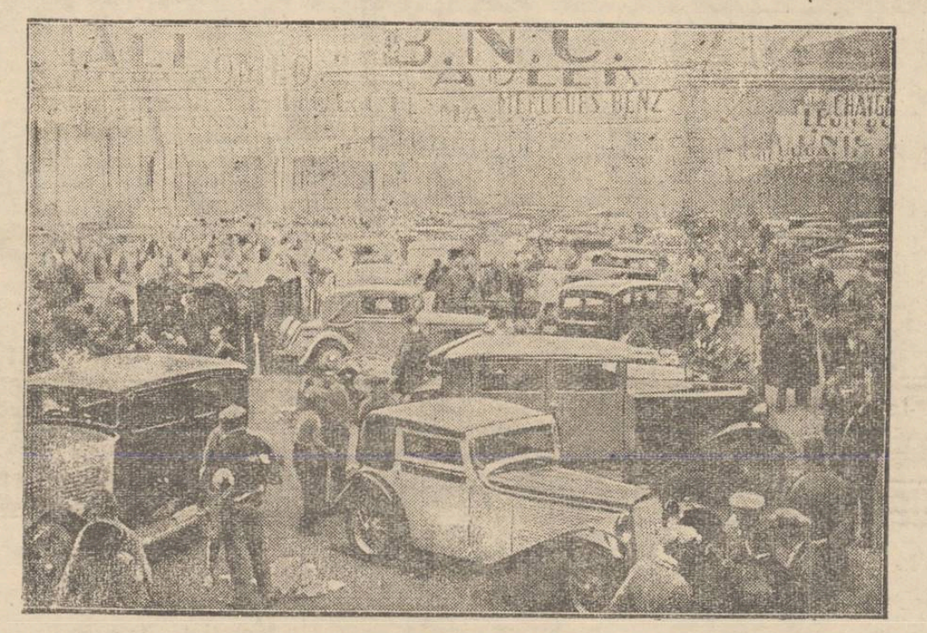

La Paris s'a deschis expoziţia anuală de automobile. Aproape toate fabricile din lume au trimis cele mai frumoase modele de maşini.

In cliseu: un aspect dela aceasta expoziţie, unde au fost prezintate zeci de mii automobile.

Cîte limbi se vorbesc în Europa

Precum se ştie, se vorbesc în Europa 120 de limbi, din care 82 revin Rusiei. Limba cea mai răspândită în Europa este cea germană, care e vorbită de 90 milioane locuitori.

Urmează apoi limba rusă care e vorbită de 70 milioane, limba engleză 47 mil., limba franceză 42 mil., limba italiană 41 mil., limba poloneză 25 mil., limba spaniolă 18 mil., limba română 18 milioane, limba olandeză 11 mil., limba cehoslovacă 10 mil., limba ungară 10 mil., etc.

Dintre cele 82 limbi ce se vorbesc în Rusia, prezintă importanţă în special 19 limbi, dintre care fiecare e întrebuinţată de cel puţin 5 mil. locuitori. Urmează 36 limbi întrebuinţate de grupe mai mici de un milion şi 27 limbi vorbite de grupe a câte cca 100.000 oameni. In Dagestan se află un sat cu câteva sute locuitori cari vorbesc o limbă aparte cu totul neînţeleasă de vecini (Ceps).

AUTOMOBILELE şi ajutorul medical

In Cehoslovacia s'a luat măsuri ca automobilele medicilor-însemnate cu o cruce roşie, iar seara având această cruce iluminată— să poată trece peste semnalele agenţilor de circulaţie, fără a se supune nici unei restricţii cu privire la regulamentul circulaţiei.

Prin aceasta s'a avut în vedere că aceste automobile transportează medicul la un pacient căruia în multe cazuri, orice întârziere îi poate fi fatală

«Nu întrebuinţaţi orişice săpun»

Pessl, eminentul specialist în tratamente de înfrumuseţare din Viena şi Budapesta, al cărui institut e cunoscut în toată Europa de mai bine de un secol.

spune
renumitul specialist
PESSL
din Viena şi Budapesta

„Previn pe toate clientele mele de primejdia iritaţiilor provocate de săpunurile ordinare. Mulţumită uleiurilor sale de palmieri şi de măsline, săpunul Palmolive este cel mai indicat pentru epidermele delicate. Deaceea îl recomand întotdeauna".

Pessl

Kärtnerstrasse 28, Viena

Oricine poartă un nume cunoscut în societate sau în teatru, cunoaşte celebrele saloane ale lui Pessl, din faţa Operei din Viena. „Numai un săpun curat, spune el, compus din uleiuri fine, convine tenului Dv." Culoarea verde a săpunului e datorită uleiurilor de palmieri şi de măsline care îl compun în întreţime. Acest săpun nu conţine nici o grăsime animală şi nu se vinde niciodată despachetat. Observaţi bine ambalajul verde cu banderola neagră purtând cuvântul Palmolive în litere de aur.

Reprezentant General pentru România:
MAX GRUNDHAND
Bucureşti, Str. Eroului, 1 — Telef. 335/45

O linie ferată strategică a Poloniei

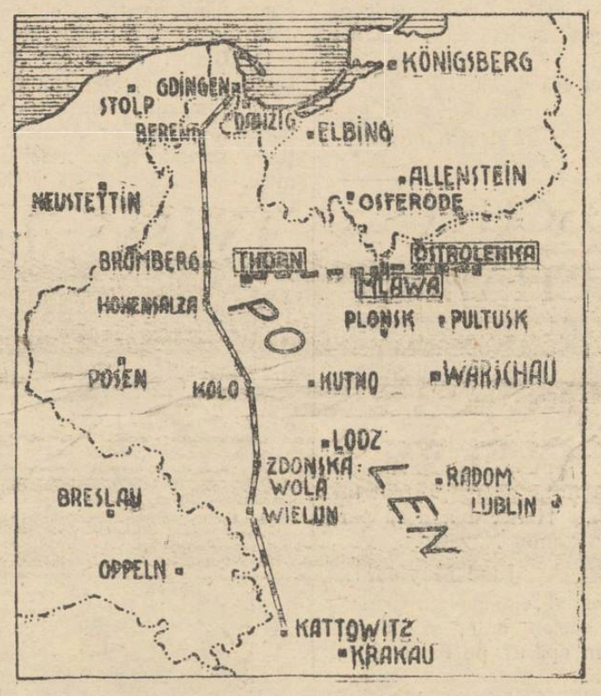

Statul polonez a construit o nouă linie ferată, care leagă oraşul Kattowitz cu noul port Gdingen. Această construcţie formează o linie strategică a Poloniei în spre Germania, în eventualitatea unei intervenţiuni militare. Deaceia noua linie ferată polonă a stârnit motive de îngrijorare.

MITROPOLIA MOLDOVEI
Secţiunea Economică
No. 5189 din 5 Octombrie 1931

Publicaţiune

Se aduce la cunoctinţa publică celor amatori în ziua de 22 Octombrie a. c. ora 11 dimineaţa în cancelaria Mitropoliei din Iaşi, str. Ştefan cel Mare, se va ţine licitaţie publică cu oferte închise, pentru exploatarea parchetului No. 4 din pădurea Valea Alunului judeţul Iaşi, proprietatea Mitropoliei, în întindere de aproximativ 10 hectare.

Odată cu ofertele, se va depune şi garanţia de 50.000 lei în numerar sau efecte garantate de stat.

Orice lămuriri, se dau de cancelaria Mitropoliei Secţia Economică.

Consilier refrent *Pr. V. Mihailescu*

DOCTOR
SOLO SCHREIFEL
BOLI INTERNE
Boli de piele venero-sifilis
Raze Ultra-violete
Diathermie, Microscopie
Analize de sânge
Consultă zilnic între orele
9—11 şi 3—8[80] seara
str. Anastasie Panu No. 58
vis-a-vis de Palatul Administrativ

Tribunalul Judeţ. Iaşi Secţia III-a
Publicaţie de Vânzare No. 8188
din 8 Octombrie 1931

Tribunalul Iaşi, secţia 3, prin jurnalul din 5 Octombrie 1931, a autorizat corpul portăreilor trib. Iaşi, să facă din nou toate formele de vânzare prin licitaţie publică a porţiunei indivize de o jumătate din imobilul situat în Iaşi, strada Smârdan No. 7, proprietatea falitului Marcu Mendel, componentul falitei soc. col. Fraţii Marcu & David Mendel, cu sediul în Iaşi, strada Cuza Vodă No. 11 imobil care conform raportului de ixpertiză dela dosar, se constată că se compune dintr'o clădire de cărămidă, cu faţada spre strada Smârdan, cu 2 camere, bucătărie şi cu instalaţie de lumină electrică; în spatele clădirei este o magazie şi în fundul curţei o construcţie din chirpici cu o cameră şi un antret şi un closet de zid. Intreg terenul are suprafaţa de 146.20 m.p. Clădirile sunt acoperite cu tablă. Jumătatea acestui imobil expertul o evaluează la suma de 96.466 lei.

Se încunoştiinţează că vânzarea şi adjudecarea acestei jumătăţi indivize din imobilul sus menţionat, vor avea loc în pretoriul tribunalului Iaşi, secţia 3, în ziua de 30 Noembrie 1931, ora 13, începându-se licitaţia publică dela suma de 40.000 lei, fixată de acest tribunal prin jurnalul din 5 Octombrie 1931.

Dosar No. 28 | 1931

Preşedinte, M. Eşianu
Portărel, V. Stănescu

„Opinia" se găseşte în vânzare — până la nouă seara — la depozitul nostru: Librăria „La Leontin" din centrul oraşului, precum şi la toţi vânzătorii de ziare.

Depurativul „Salparil"

Este cel mai bun depurativ al sângelui stricat.

Esenţă vegetală compusă din sucurile unor plante depurative şi stimulante. Se întrebuinţează cu mare succes în bolile cunoscute sub numele de: **gută; reumatism cronic; boli de piele, eczeme, furonculi, mâncărimea şi erupţiunea pielei;** la copii **scrofuloşi, debili, limfatici** etc. şi în cura de purificare a sângelui. Flaconul este însoţit de prospect.

Depozit General Farmacia Curţei Regale
Fraţii Dr. Konya succesor Dr. E. Grozea Iaşi
Unde nu se află, se trimite cu ramburs prin poştală.

150.000 lei numerar

premii gratuite pentru toţi cetitorii ziarului „Opinia"

Cunoscuta şi solida Societate „Asigurarea Românească" Inspectoratul din Iaşi, oferă—prin intermediul ziarului „Opinia"—**premii gratuite** în numerar, în valoare de *150.000 lei*, **repartizate în 6 serii a câte 25.000 lei.**

Pentru fiecare serie se vor imprima în ziar **25 cupoane.** Seriile se vor succeda fără întrerupere. Dar la terminarea celor 25 cupoane se eliberează imediat bon şi urmează *tragerea la Iaşi*, în timp ce seria II-a continuă în mod normal.

Astfel se vor succede neîntrerupt cele 6 serii cu trageri lunare a câte 25.000 lei, *(total 150.000 lei)*.

Menţionăm că cetitorul este libesă se folosească de oricare serie doreşte, sau de toate împreună, fără nici un fel de restricţie sau dificultate.

Suma de 25.000 lei este repartizată astfel:

Un premiu de 10.000 lei
Un premiu de 5000 „
10 premii a câte 1000 „

Tragerea se va face imediat după terminarea primei serii de 25 bonuri, fără nici un fel de reţineri sau obligaţiuni.

Detaşaţi zilnic bonul din pagina întâia.

O GLUMĂ... POLARĂ!

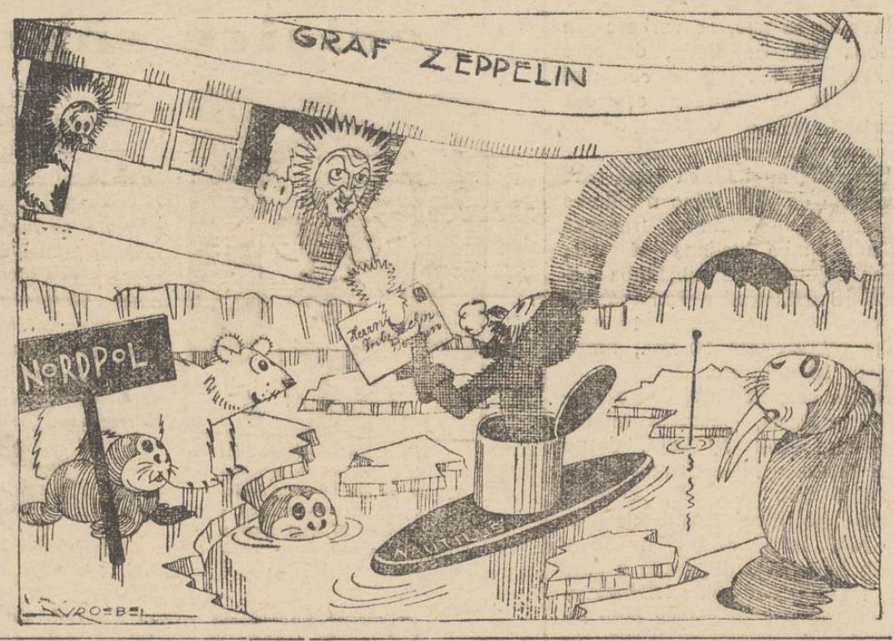

Precum se ştie, la începutul verii se proectase un mare raid la Polul Nord, Zeppelinul dr-ului Eckener urmând să plece în acelaş timp cu submarinul „Nautilus" al lui Wilkins.

Dar acest raid nu s'a putut realiza.

Zeppelinul a plecat singur, iar încercarea submarinului a eşuat.

Ironizând aceste proecte măreţe, un caricaturist german a făcut desenul alăturat unde e reprezintată o întâlnire imaginară la Pol între dr. Eckener şi Sr Wilkins

CRONICA FILMULUI

O curioasă reclamă de cinema

JANETTE MACDONALD E... OARBĂ!

Se ştie că celebritatea savuroasei vedete Janette Macdonald nu datează de mult.

Un şef de publicitate cu fantezie bogată, făcuse din Janette eroina unei drame sângeroase, în urma unei aşa pretinse iubiri între vedetă şi un prinţ european.

Se dădeau amănunte care de care mai ciudate, toate având ca încheiere moartea artistei.

După ce desminţirele şi-au făcut efectul şi misterul s'a lămurit, Janette a găsit că cel mai bun lucru pe care are de făcut, e să vie în Europa împreună cu soţul ei, remizierul Ritchie, pentruca reporterii să se convingă „de visu" că... trăeşte.

Abia sosită la Paris, — unde fu primită cu entuziasm — şi un nou svon, tot atât de bizar ca şi primul, începu să se răspândească în public.

Se svonea că Janette n'ar fi Janette, ci o soră a ei Blossom!

Că în urma aventurii cu prinţul, Janette ar fi devenit oarbă şi că regisorii s'au gândit să se servească de sora ei, care-i seamănă perfect. Pentrucă vocea Janettei nu putea fi însă înlocuită, să spune că Blossom mimează rolul, în timp ce sora ei — „oarba" — cântă în dosul decorului.

Negreşit că aşa o naivitate nu poate fi crezută şi că totul se rezumă la o reclamă gen american, — reclamă care de data asta n'a prins.

Dealtfel era şi inutilă.

Reclama Janettei e însăşi ea!

Em. Mihăileanu

Criza economică

se manifestă prin scăderea naşterilor

Ultimele statistici germane constată că în oraşele mari din Germania, şi chiar la sate, se manifestă în anul acesta o descreştere considerabilă a căsătoriilor şi naşterilor, ceeace prezintă un fenomen destul de îngrijorător, mai ales că în ultimii ani se observă în general o încetare a creşterii populaţiei din Germania. In oraşele mari revin, după ultimele date, la 1000 locuitori numai 8 căsătorii.

Numărul naşterilor a ajuns în prima jumătate a anului la 12,4 la 1000 locuitori, prezentând o descreştere de 10 la sută. Cea mai mare descreştere a naşterilor poate fi observată în regiunile industriale din Vestul Germaniei.

La Berlin, Hamburg, Munich, Lipsca, Drezda, Magdeburg şi Altona, numărul deceselor întrece pe cel al naşterilor. Această situaţiune se datoreşte crizei economice. (Ceps)

CRONICA FISCALĂ

Chestiunea scutirii de impozit

a noilor construcţiuni

Răsfoind revistele de specialitate fiscală şi financiară, găsesc nimerit să întreţin în atenţiunea celor interesaţi (în special comercianţii, industriaşii, liberii profesionişti şi proprietarii de imobile) care cer o uşurare a sarcinelor fiscale, chestiunile la ordinea zilei în acest domeniu.

Deocamdată însă, atât cât sântem informaţi, chestiunile se află încă în aşa zisă fază preliminară, mai ales că discuţiunile asupra bugetului pe 1932 sânt abea în curs.

Dar iată un caz:

In revista „Ad-ţia Financiară" (Nr. 46 şi 47 a. c.) a apărut „Noua lege pentru scutirea de impozite a clădirilor noui".

Art. 17 din legea pentru unificarea contribuţiunilor directe pentru înfiinţarea impozitului global, se modifică după cum urmează:

Sunt scutite de acest impozit:

1) *In mod permanent:*

a) Imobilele publice sau ale aşezămintelor de utilitate publică, neproducătoare de venit şi afectate serviciilor publice sau scopului acestor aşezăminte, precum şi imobilele particulare puse în mod gratuit la dispoziţia unor asemenea aşezăminte în acelaş scop:

b) Clădirile parohiale ale culturilor religioase, întreţinute de Stat, care nu produc niciun venit şi care s'au bucurat până în prezent de asemenea scutiri:

c). Sub condiţiunea reciprocităţii, clădirile aparţinând legaţiunilor şi Consulatelor străine şi ocupate de ele:

d). Clădirile rurale ce servesc agricultorilor şi care nu au mai mult de 3 camere locuibile, precum şi toate cele necesare exploatării agricole a terenurilor.

2). *In mod vremelnic:*

a). Clădirile noui pe timp de 10 ani de când au devenit locuibile în total sau în parte, atât de impozitul elementar, cât şi de impozitul de venitul global.

Adausele în înălţime sau suprafaţă, vor beneficia de aceiaşi scutire, dacă reprezintă cel puţin jumătate din capacitatea locativă a clădirei la care s'a făcut adausul.

Clădirile reparate chiar radical, nu vor fi asimilate clădirilor noui, şi, deci, nu vor fi scutite.

(Textul legii complet se găseşte în mici broşuri de vânzare la principalele librării).

*

NOTĂ. Prin noua lege se repune în vigoare regimul de scutire completă de impozite, inclusiv globalul, a clădirilor noui, aşa cum era prevăzut prin legea Trancu-Iaşi din 1927.

E pentru întâia oară când aceste dispoziţiuni de scutire completă sunt consfinţite de legiuitorul fiscal, care până acuma refuză scutirea de impozitul global, sub pretextul că acest impozit ar fi subiectiv şi strict personal.

In felul acesta proprietarii de imobile noui reintră în drepturile lor garantate prin legea din 1927; şi astfel construcţiile de clădiri vor lua desigur un nou avânt. Atragem atenţiunea că scutirea de global a imobilelor noui se acordă numai cu începere de la 1 Ianuarie 1932.

Legea precizează însă prin art. 17 bis al 4 că imobilele noui care au fost impuse la global pe anii 1930 şi 1931 vor beneficia în schimb de o scutire suplimentară de 2 ani la impozitul global.

Ilie Nedelcu
Controlor financiar

A apărut

catalogul nostru general de viţe şi pomi, pe care'l trimitem la cerere gratuit.

Pepinierele ŞTIRBEY-BUFTEA
Reprezentanţa Generală
Strada Banului 2, Bucureşti

PUBLICAŢIE

Comitetul şcolar al Liceului Naţional din Iaşi aduce la cunoştinţa celor interesaţi că va ţine a doua licitaţie publică cu termen scurt în ziua de 17 Octombrie a c. ora 10 a. m în cancelaria liceului pentru procurare de pâine, carne, coloniale şi brânzeturi necesare căminului de pe lângă acest liceu pentru anul şcolar 1931—1932.

Licitaţia se va ţine în conformitate cu art. 88—110 din legea contabilităţii publice precum şi art. 31—53 din regulamentul O.C.L.

Caetul de sarcini şi orice alte informaţiuni se pot obţine la secretariat în fiecare zi de lucru între orele 10—12 a. m.

Comitetul

Noval

suprimă

Durerea

La Migrene

Nevralgii

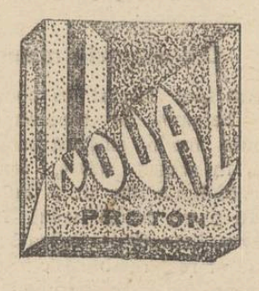

Răceli

Gripă

Guturai

Junghiuri

Lombago

Reumatism

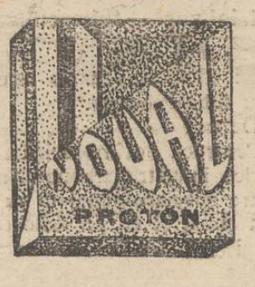

Dureri de picioare

Dureri la încheieturi

Menstruaţii dureroase

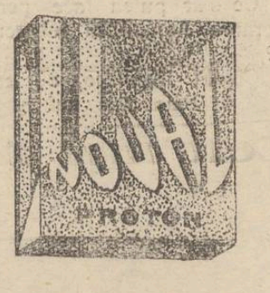

LUAŢI

Noval

cel mai bun

antinevralgic

Acţiune imediată

Nu atacă inima

Cereţi la farmacii cutii originale (în culorile verde-aur-negru).

Cutia cu 2 tablete lei 10.

Fiecare pastilă poartă inscripţia NOVAL

CUM S'AU CUNOSCUT GANDHI ŞI CHAPLIN

Se ştie că marele comic Charlie Chaplin a legat o strânsă prietenie cu Gandhi, şeful mişcării naţionaliste din India.

E interesant, şi totodată nostim, felul cum s'au cunoscut.

Amândoi se aflau la Londra. Gandhi, cu prilejul conferinţei „Mesei rotunde"; Chaplin, în căutare după ceva „nou", pentru ecran.

La Londra, Chaplin a cunoscut pe doctorul indian Katial, care fu rugat de marele actor să-i prilejuiască prietenia lui Gandhi. Se hotărâse ca amândoi să vie la locuinţa doctorului, unde să se cunoască. Primul sosi Charlot; iar, după un sfert de oră, veni şi Gandhi. Cei doi, tăcuţi în viaţa de toate zilele, începură să converzeze şi se întreţinură de minune timp de.. 5 ore în şir, vorbind despre tot şi despre toate.

După ce au terminat conversaţia, doctorul a întrebat pe Chaplin ce părere are despre Gandhi. Charlot a răspuns:

— E om un admirabil; nu-mi place însă...costumul său!

Câte-va filme de succes

aduse în ţară sunt: *Femeile vesele din Viena* (cu Wily Forst, regia Geza v. Bolvary, muzica de Robert Stoiz,; *Cântăreţul din Sevila* (cu Ramon Novarro şi Suzy Vernon); *Locotenentul surâzător* cu (Maurice Chevalier şi Claude Colberi), *Amantul de la miezul nopţii* (cu Janette Macdonald) şi *Totul pentru un sărut* (cu Jose Moyica.

Ştiri diverse

— Celebrul tenor Richard Tauber a fost angajat de o casă de radio din America.

— Ivan Mousjoukin turnează actualmente un film sonor care va fi intitulat „Sergentul X".

— In curând vom avea posibilitatea să vedem alături de Marlene Dietrich pe Ana May-Yong în filmul „Shangai-Express".

— Deşi se spune că Greta Garbo va renunţa la cinematograf totuşi ea turnează în prezent filmul „Mata Hari", având ca partener pe Ramon Novarro.

Jose Moyica...

este numai celui mai „proaspăt", dar, în acelaş timp, şi talentat june-prim apărut pe firmamentul ecranului.

Şi-a cucerit faima chiar din primul film în care a jucat şi care poartă titlul sugestiv: „Totul pentru un sărut". In această producţie, Moyica are de parteneri pe Mona Maris şi Ricardo Cortez.

Dotat cu tot ceea ce e nevoie pentru a cuceri publicul: fizic plăcut şi interesant, voce melodioasă, joc de scenă impresionant, Jose Moyica e sortit să ajungă în curând o celebrit te.

Admar

La librăria „Hachette"

Din marele stoc de cărţi franceze sosite la librăria Hachette (str. Lăpuşneanu):

Vicki Baum: „Grand Hotel", roman ciudat, de mare succes mondial.

Maurice Magre: „Le sang de Toulouse".

Georges Simenon: „La tête d'un homme".

Henri Duvernois: „La maison des confidences".

Indrăneală, veselie, emoţie.

x Doctorul BRENER *specialist mamoş*, boli de femei, consultaţii de la 2 până la 4 p. m.

MAŞINA AUTOMATA DE GATIT

Un inginer englez a inventat o maşină automată de gătit. Aparatul funcţionează cu gaz şi e de o precizie perfectă.

De pildă, gospodina vrea să prepare ceai. Intr'un vas pune apă şi în altul fire de ceai.

Aparatul e prevăzut cu un ceas, care începe să sune când băutura e gata.

Cu asemenea maşini, desigur, munca gospodinelor e mult uşurată.

In jurul înfiinţării

a două noui dispensare la Iaşi

Se ştie, că în proectul de budget pentru serviciul sanitar al municipiului, s'au introdus sumile necesare, pentru crearea în localitate a două dispensare noui. Unul pentru boalele de nas, gât şi urechi şi altul pentru bolile de dinţi.

D. dr. Cazacu, directorul regiunii sanitare, a aprobat deasemenea aceste îmbunătăţiri

*

Profitând de prilejul că d. dr. C. Tănăsescu, director general în ministerul sănătăţii, se afla zilele acestea în localitate, l-am întrebat dacă aceste două noi dispensare vor lua fiinţă.

— „Cred că da, — ni-a răspuns distinsul medic — ambele fiind necesare, şi corespunzând unor adevărate nevoi".

Aceasta e părerea ce domneşte şi la ministerul sănătăţii, aşa încât sunt speranţe de realizare.

Dan.

x Bătăturile le înlăturaţi sigur cu „Coricol".

Depozit: Farmacia Polak, str. Ştefan cel Mare.

Jean Grünberg

oferă trăsuri

Cu un cal cu Lei 70

Cu doi cai „ „ 130

pentru înmormântări evreeşti

str. I. C. Brătianu 147

Parcele! Parcele!

Cu 15 mii lei puteţi deveni proprietarul unui teren pentru construcţie şi gospodărie, de 1000 m. p. la bariera Păcurari pe locul zis „La Sitaru". Teren sănătos, la 3 minute de tramvai şi Toma Cozma.

Apă, lumină, piaţă, şcoală în apropriere.

Se vinde orice suprafaţă cu 15 şi 25 lei metrul pătrat, incepând de la 500 metrii. Plata şi în rate. Pentruplanul de parcelare şi informaţiuni

A se adresa între 7-9 seara d-lui Ing. Schleier, Elena Doamna 2

GEAMURI de orice calitate şi orice grosime, en detail cu preţ de en-gros

INCADRARI de rame, paspartauri, executate ireproşabil, în orice culoare: mahon, sable, nuc, metal, etc. ***cu 50% reducere.***

Deasemenea **diamante** pentru tăiat geamuri, de la fabricele cele mai renumite şi cu preţ redus găsiţi la

Primul depozit de geamuri, oglinzi şi rame

IZRAEL BERGHER S-sor

Iaşi, Str. Anastasie Panu 50, Iaşi

Renumitele vinuri de Vişan din viile

M. A. BADAREU

S'au pus în vânzare, cu preţuri moderate în sticle originale umplute la vie, la:

Magazinul „Consum" Piaţa Unirei 17

Consumul Andarache din strada Sf. Haralamb 12.

Consumul Goldştein din str. Cuza Vodă colţ cu str. Armeană

Consumul Gărei din B-dul Ferdinand 11.

Magazinul Aberman str. Ştefan cel Mare 215.

FEMEILE MODERNE...

— Ţi-ai asortat noua tualetă la culoarea automobilului. Dar ce vei face, când îţi vei schimba rochia?...

— Imi vei cumpăra un alt automobil...

Evoluţia conflictului

dintre Primărie şi Prefectura de Judeţ

Ordine contradictorii — Poliţia în dilemă --- Primăria protestează telegrafic la Ministerul de Interne

Conflictul primăriei cu prefectura de judeţ, în chestia preţului pâinei, e în fază acută. D. primar P. Bogdan susţine că trebue menţinut preţul scăzut de azi; iar d. prefect Axinte vrea să se ridice preţul pâinii pentru a se încuraja agricultorii.

D. primar P. Bogdan a pus în vedere brutarilor că vor fi daţi în judecată dacă vor vinde pâinea cu preţ mai urcat de cât ordonanţa primăriei; d. prefect Axinte i-a obligat să cumpere grâu cu 30.000 lei şi ca atare să vândă pâinea cu preţ mai mare.

In fine, ambele instituţii s'au adresat poliţiei cerând: primăria, preţul scăzut; prefectura, preţ urcat. Iar poliţia e în dilemă: nu ştie de cine să asculte.

Răspunsul prefectului de judeţ

Am luat contact cu d. prefect Axinte şi i-am cerut părerea asupra declaraţiilor pe care ni le-a făcut ieri primarul Iaşului. D. Axinte ne-a comunicat textual:

— „Primarului nu-i răspund. Dumneavoastră însă vă spun că eu nu răspund cu vorbe ci cu fapte. Eu nu pot sta cu mâinele încrucişate şi să privesc cum mor de foame agricultorii şi primarul nu ia nici o măsură.

Dacă opresc intrarea grâului în raza judeţului, — aceasta n'ar trebui să îngrijoreze pe d. primar, ci pe mine. Şi nu mă îngrijorează".

La întrebarea noastră, cum de a luat asupra sa atribuţiile primăriei, şi anume de a fixa preţul pâinei, d. prefect Axinte ne-a răspuns:

— *„Primăria face administraţie; prefectura îngrijeşte de ordinea publică. Când administraţia este în legătură cu ordinea publică, cum e în cazul de faţă, hotăreşte prefectul.*

„Dacă primarul înţelege să facă administraţie aşa cum îi dictează interesele de club, — eu, prefect, înţeleg să fac ad-ţie aşa cum dictează nevoile ţării şi interesele oraşului şi nu voiu răspunde injoncturilor şi artificiilor pe care d. primar le dă zilnic publicităţei".

Protestul telegrafic al Primăriei

Delegaţia permanentă a municipiului, întrunită aseară, a discutat atitudinea d-lui Axinte şi apoi a expediat următoarea telegramă ministerului de interne:

„Delegaţia consiliului municipiului Iaşi, intervine la d-voastră, pentru a lua măsuri urgente faţă de comportarea prefectului de judeţ, care depăşind atribuţiile ce are după lege, ia măsuri prin chestură, care tind la scumpirea pâinei şi anume: a închis localul de desfacerea pâinei din str. Păcurari No. 139 care vinde cu un leu mai ieftin decît celelalte brutării şi a oprit de a circula căruţele autorizate să transporte pâinea. In consfătuirea dela prefectură, a hotărît să oprească intrarea grâului şi făinei, pentru a scumpi cu un leu preţul local al pâinii; dă ordine chesturii contrar ordonanţelor Primăriei.

„Prin această atitudine, prefectul stânjeneşte măsurile luate de primărie pentru a opri specula pânii şi ştirbeşte grav autonomia municipală".

*

D. primar P. Bogdan este ferm decis să ia măsurile cuvenite până la sosirea răspunsului ministeru ui.

Agenţii primăriei vor controla brutăriile şi cei ce nu vor vinde pâinea cu 6 şi 4 lei, vor fi daţi în judecată, conform legilor.

Pe de altă parte, d. prefect Axinte va pleca în astă seară la Bucureşti. Probabil că va interveni să fie înlăturată actuala administraţie municipală şi să se numească urgent o comisie interimară.

Maur.

Se introduce lucrul manual

în liceele de băieţi

dar n'are cine plăti personalul de predare

In programul învăţământului secundar, întocmit de ministerul instrucţiunei pentru anul acesta, se prevede şi introducerea lucrului manual în licee.

Ministerul recomandă în special introducerea următoarelor meserii: tâmplăria, sculptura, lăcătuşăria mecanică, electro-tehnica, ţesătoria mecanică, vopsitoria, spoitul şi zugrăvitul, ceramica, împletitul, legatul cărţilor, etc. Materialul şi maşinele de lucru urmează să fie procurate de către comitetele şcolare, în măsura posibilităţilor bugetare.

Intre timp, liceele vor utiliza maşinele şcolilor de meserii din localitatea respectivă. Lucrul manual se va preda în fiecare după amează, în şedinţe de câte trei ore.

*

In linii generale, am relatat modul de funcţionare a învăţământului teoretic ce urmează să fie introdus în cursul acestui an în liceele de băieţi.

Dar se naşte o întrebare, la care ministerul încă n'a răspuns până acum, deşi a fost solicitat în mai multe rânduri de către directorii liceelor respective.

In program s'au prevăzut numai şcolile de unde urmează să fie recrutat personalul de predare, fără însă a se aminti măcar în a cui sarcină cade plata acestui personal. Şi cum comitetele şcolare n'au de unde retribui personalul, cei însărcinaţi cu predarea lucrului manual au refuzat să muncească onorific.

Ministerul de resort şi-a făcut datoria pregătind numai programul, dar lăsând chestiunea banilor în sarcina altora.

In această situaţie, s'a intervenit din nou la minister pentru clarificarea chestiunei.

C. Vl.

MATILDA CUGLER-PONI

Ieri a încetat din viaţă bătrâna şi distinsa ieşancă Matilda Cugler Poni, văduva savantului prof. Petru Poni, fost ministru.

Sufletul de elită, Matilda Poni s'a distins de timpuriu ca poetă şi scriitoare, făcând pe vremuri multă vâlvă cu versurile ei delicate şi de un lirism duios.

Ani de zile, poeziile Matildei Poni au înduioşat inimele în toate straturile sociale şi—puse pe muzică—au format repertorul agreat al saloanelor moldoveneşti.

*

I. P. S. S. Mitropolitul Pimen înştiinţat de trista veste, a expediat astăzi Patriarhului Miron, primului ministru Iorga, mareşalului Prezan şi d-lui prof. Bianu, următoarea telegramă:

„Cu durere vă încunoştiinţez de moartea poetei Matilda P. Poni, soţia marelui învăţat Petru Poni".

Totodată, Erarhul Moldovei a trimis familiei decedatei o scrisoare prin care îşi exprimă regretul că nu va putea participa la înmormântare, deoarece trebue să se ducă la Bucureşti la funeraliile fostului mitropolit primat Atanasie Mironescu.

Inmormântarea Matildei Poni are loc mâne Duminecă.

O explicaţie insuficientă

în chestia fondului cultural

In legătură cu discuţiile în jurul distribuirei fondului cultural, d. Primar P. Bogdan ne-a făcut aseară următoarea declaraţie.

—„Fondul n'a fost împărţit de primărie, ci de o comisiune specială. Greşit fac aşa dar aceia care au atacat primăria pe această temă. Eu personal sunt convins că fondul cultural a ajuns în mâna acelora care trebuiau să-l ieie".

O LAMURIRE

Relativ la informaţia apărută într'un ziar local cum că, revista „Merge Strună" care se joacă mâine seara în sala Soc. de sport şi muzică, este scrisă de d. Adrian Pascu, — organizatorii acestei reprezentaţii ne roagă să anunţăm că din eroare s'a trecut pe afiş numele umoristului ieşan, adevăratul autor fiind un oarecare Shakespeare în colaborare cu umoristul... „german", Marke Twain.

Mariana Lascar

a vrut să se sinucidă a 26-a oară

Botoşani 10.— Cunoscuta aventurieră, d-ra Mariana Lascar, a încercat să se sinucidă în localitate pentru a 26 oară.

Ea locuia la un sublocotenent. Ieri a cumparat un revolver şi s'a dus la cimitirul „Eternitatea" unde a voit să-şi tragă un glonte în tâmplă.

A fost însă zărită de intendentul cimitirului care i-a smuls revolverul din mână înainte de comiterea actului.

Mariana Lascar se află acuma în cercetarea poliţiei, bănuită şi de furt.

Zava

x *Crema Khasya* face să dispară ridurile (sbirciturile) feţei. Depozit Farmacia Pollak str. Ştefan cel Mare.

INFORMAŢIUNI

x *Şcolile de toate gradele nu vor învăţa în zilele de 14 Oct. (Sf. Paraschiva) şi la 16 Oct. fiind aniversarea naşterii M. S. Regelui Carol II.*

x **O alegere contestată** — Azi dimineaţă a avut loc alegerea de director la *şcoala comercială superioară de băeţi*

Au fost aleşi d-nii Petre Pall, Constantin Petrescu şi Todiraşcu, dintre care ministerul are a numi noul director.

D. Patriciu, profesor la această şcoală, a depus la birou o contestaţie, pe motiv că s'a putut exercita un control al voturilor. D. Patriciu cere anularea alegerii.

x **De la Teatrul Naţional.**— Piesa de aventuri *„Intre lupi"*, se mai joacă astă-seară şi mâine în matineu şi seara. Montarea întrece cu prisosinţă tot ce s'a realizat până astăzi pe scena ieşană.

Marţi 13 crt. se prezintă pentru întâia oară comedia *„Calea şcolarilor"* de André Birabeau. In distribuţie: Mil. Gheorghiu, C. Ramadan, I. C Damira, I. Calmuski, I. Profir, N. Meicu, N. Şubă, Ecat. Maican, El. Bărbulescu, El. Colceag-Nicolau, Marg. Baciu, Felicia Teodorescu, etc.

Viitoarea premieră: *„L. fund"* (Azilul de noapte) de Gorki într'o montare cu totul nouă pe care o pregăteşte d-l Aurel Ion Maican.

x Azi are loc la Faraoani-Bacău, un parastas pentru odihna sufletului fostului Regent Buzdugan. Solemnitatea se va oficia în prezenţa d-lui Hamangiu ministrul justiţiei.

x Este adevărat că prin mijlocirea d-lui dr. Al. Slătineanu, secretar general al Ministerului Sănătăţii şi senator al Universităţii ieşene, s'a aprobat suma de două milioane lei, cu care să se vină în ajutorul epitropiei casei Sf. Spiridon. Aceasta pentru a se putea achita măcar în parte furnizorii care aşteaptă de aproape doi ani de zile. Dar, suma n'a sosit, pentru că nici nu s'a încasat încă, nefiind bani nici la Bucureşti.

x La parcul sportiv s'au început amenajările. Din suma de 60 mii lei pe care a vârsat-o d. Osvald Racovitză, se vor termina lucrările de construire a tribunei şi se va împrejmui locul de joc.

x Primăria a început tratative cu banca F. Lange din Hamburg, pentru revalorizarea împrumutului pe apă.

x Mâine are loc la comunitatea israelită o şedinţă extraordinară. O parte din membri vor cere disolvarea comunităţii şi instalarea unei comisii interimare.

x D. profesor Victor Costin şi-a regulat drepturile la pensie, din calitatea de profesor de Geometrie descriptivă, de pe lânga facultatea de ştiinţi din Iaşi pe ziua de 1 Ianuarie 1932.

x După cum am relatat, s'au constituit la primărie 3 comisiuni pentru a studia nevoile săracilor şi a le veni în ajutor. Comisiunile vor face apel la preoţi, soc. de binefacere, etc. care să deie liste de oameni nevoioşi ce trebuesc ajutaţi. Aceştia vor fi apoi visitaţi la domiciliu.

La apelul făcut de d. primar P. Bogdan au răspuns numeroase persoane caritabile şi s'a şi început strângerea fondurilor.

x Senatul universitar va fi convocat din nou, în cursul săptămânii viitoare, după care dată d. P. Bogdan rectorul Universităţii, va pleca la Bucureşti, în vederea accelerării măsurilor ce trebuesc luate pentru buna funcţionare a Universităţii ieşene.

x Ministrul de justiţie a numit pe d. Florin Sion, profesor universitar, în comisiunea pentru examenul de titularizarea a referenţilor consiliului legislativ.

Acest examen se ţine între 10 şi 14 Noembrie la Bucureşti.

x D. ministru dr. Cantacuzino soseşte la 14 Noembrie în ţară.

x D. inspector financiar N. Petreanu, delegat cu verificarea gestiunii pe cei 5 ani trecuţi, la Epitropia casei Sf. Spiridon, s'a prezentat eri la Epitropie.

D-sa va începe în cursul săptămânii viitoare ancheta sa financiară.

x Serviciul religios pentru solemnitatea inaugurării deschiderii cursurilor Academiei de Arte Frumoase din localitate şi a sălii de artă plastică din Pinacoteca, va avea loc mine Duminică 11 Oct. la orele 10 jum. dimineaţa.

x Astăzi a avut loc alegerea de director la *Gimnaziul Ştefan cel Mare*.

Au întrunit: Prof. Triandaf 7 voturi, d. Patrognet 6 voturi, d. Rizescu 5, d. Briul 3, d. Pocitaru 3 şi d. Ionescu actualul director un vot.

Rezultatul va fi înaintat Ministerului.

x **Convocarea Senatului Universitar şi a marelui colegiu.** Marele colegiu universitar şi Senatul universitar, au fost convocate pentru Luni 12 Octombrie a. c. orele 4 şi 6 p. m., la Universitate, sub preşedenţia d-lui rector P. Bogdan.

La ordinea zilei: chestiunea salariilor întârziate ale profesorilor universitari, situaţia seminariilor, laboratoarelor, institutiilor univeraitare a bibliotecei, a extensiunei universitare etc. Senatul se va ocupa şi de chestiunea modificării regulamentului facultăţii de drept şi de lucrările clinicilor din ograda spitalului Sf. Spiridon.

x *La şc. normală „V Lupu"* a avut loc astăzi alegerea de director. Cu mare majoritate de voturi au fost recomandaţi Titus Hotnog (actualul director), Şt. Birsănescu şi Const. Oescu.

x Doctorul **BRENER** *specialist mamoş*, boli de femei, consultaţii de la 2 până la 4 p. m.

INFORMAŢIUNI

x In urma cercetărilor întreprinse în jurul reclamaţiei societăţii „Ghiaţa", s'a constatat că funcţionarul minor Pascal Wartenberg, nu are nici o vină în acuzările ce i s'au adus. Şi deci afacerea a fost clasată.

x Cel mai bun plasament al banilor d-voastră azi este: să cumpăraţi toate articolele de sezon la vechea casă de manufactură Carol Kratenştein, „La Mâna de Aur", care este asortată cu: moltoane şi picheturi franţuzeşti şi englezeşti pentru capoate de dame, catifele imprimate, double—face pentru pijamale bărbăteşti, fanteziuri de bumbac, precum şi cu un mare asortiment în stofe de paltoane pentru dame şi bărbaţi. Mare stoc de toate fabricatele de mătasă. Mare bazar de albituri. Provenienţa tuturor mărfurilor dela prima sursă, desfide ori ce concurenţă.

x Magazinu **Al. Olivenbaum & fiu str. Cuza-Vodă 50** a pus în vânzare un mare transport de **blănuri** cu preţuri extrem de convenabile.

Onor clientela se poate convinge prin vizitarea magazinului.

x Blănuri veritabile ca: astrahan pentru mantouri, lutru, vidre, bizam, petit-gris, visonbiber, nutria, etc., toate de calitate superioară la marele magazin Kunovici str. Ştefan cel Mare.

x Doctorul **Sebastian Pineles** specializat la Paris şi Viena în boli de copii şi sugaci consultă zilnic 8—10 dim. şi 2—5 d. a. în str. Şcoalei de Arte 9 etaj lângă soc. Sport şi Muzică).

x Ciorapi de lână, mănuşi, batiste, gulere, cravate cu preţuri reduse la **Mag. „Doamna".**

x **BLĂNURI** fine, veritabile importate direct dela sursă, la marele **magazin** de blănuri **„Kunovici" str.** Ştefan cel Mare.

Dintre toate mătăsurile cari se vând în ţară

SINGURE MATĂSURILE „GALLIA"

SUNT VERITABIL FRANCEZE

„GALLIA" fiind singura fabrică franceză de mătăsuri din ţară.

Sucursala IAŞI
Strada Cuza-Vodă No. 83
(Palatul Braunştein)

TRICOTAGE
Costume, Pulovere, Cazace, GOLFURI pentru dame şi copii, Veste, Rochiţe pentru copii, etc. etc.
BĂŞTI FRANCEZE
A sosit un mare transport
Vechiul Magazin **„Ghemul Roş"**
Centrala, IAŞI, str. Cuza Vodă 50
Sucursale, „Ghemul Roş", str. I. C. Brătianu 189
„Fraros", strada I. C. Brătianu 151
vis-a-vis de Spitalul Sft. Spiridon

Ştiri poliţieneşti

Doi ieşeni jefuiţi

pe şoseaua Ungheni

D. comisar Raboveanu dela biroul judiciar cercetează o interesantă reclamaţie.

Locuitorul Fro'm Boiangiu din str. Măcelari No. 11 s'a dus la Ungheni împreună cu un căruţaş, anume Vasile Pintiliuc din Holboca—Iaşi.

La un moment dat le-a ieşit în cale individul Vania Cazavoi şi le-a cerut bani. Călătorii au dat bici cailor.

A doua zi, întorcându-se la Iaşi cu căruţa încărcată cu peşte, le-a apărut în cale Vania cu un cuţit lung în mână.

Călătorii au fost siliţi să predee tot ce au avut asupra lor, diferite obiecte, şi suma de 8600 lei.

*

Furturi.—In cursul nopţii, hoţi necunoscuţi au spart gazăr a Holzman din str. Socola No. 164 furând o sumă de bani.

— La David Laxer din strada Apeduc No. 31 hoţii au furat obiecte casnice.

— Pe când studentul Neculai Simionescu din str. Cişmeaua Păcurari No. 1, se afla la cinema „Trianon", un hoţ abil i-a sustras din buzunar un ceas de preţ.

Copil rătăcit.—Pe strada Socola a fost găsit un copil desculţ fără pălărie şi care spune că îi cheamă Anton.

Diverse.—Maşina No. 5 Iaşi a d-lui Inculeţ s'a lovit violent de peretele casei din str. Sărăriei 12.

— Poliţia a pus în urmărire pe Bălan al doilea din serviciul uzinei, care într'o noapte a bătut pe Niţă Săndulescu din str. Trancu 22.

— Pe când locuitorul Leon Gherşin din str. Socola 36, mergea pe şoseaua Nicolina, a fost maltratat de doi indivizi.

— *Au fost duşi la poliţie:* Constantin Ana şi soţia lui din str. Melodiei 22, bănuit de furt; Ionescu Gheorghe din comuna Cirpiţi Iaşi şi Graur Gheorghe din str. Aurora 8, găsiţi suspecţi.

Rep.

Zdrobite de durere Lucia şi Margareta Poni, împreună cu întreaga familie, au marea durere de a anunţa încetarea din viaţă Vineri 9 Oct. ora 8 jum. dimineaţă, a scumpei şi iubitei lor mamă

Matilda Petru-Poni

şi vă roagă a lua parte la ceremonia religioasă ce va avea loc Duminică 11 Octombrie ora 2 în str. Cogălniceanu 9.

Ultimele 2 zile la Sidoli
Sâmbătă 10 şi Duminică 11 Octombrie
Două Suflete
după celebra dramă a lui Richard Voss cu Charlotte Sussa şi Gustav Frolich atrage în fiecare zi **un public imens**
Jurnalul Sonor Fox în Diavolul din Texas completează acest splendid program.

Tribunalul Judeţ. Iaşi Secţia III-a
Publicaţie de **Vânzare No. 8234** din 10 Octombrie 931

In baza cererei înreg. la No. 13334 | 1925 a d-nei Aglaia Vinograschi, profesoară cu autorizaţia soţului d-sale I. Vinograschi avocat şi administrator legal şi dotal al averei soţiei d-sale domiciliaţi în Vaslui str. V-le Lascar acest tribunal prin jurnalul No. 2899 | 1925 a autorizat corpul Portăreilor tribunalului Iaşi, să facă toate formele de vânzare benevolă prin licitaţie publică a imobilului situat în oraşul Iaşi, bulevardul I.C. Brătianu 56, proprietatea d-nei Aglaia Vinograschi, în baza actului dotal autentificat de trib. Iaşi, secţ. 3, sub No. 141 | 1987, a cărui descriere conform raportului de expertiză de'a dosar este următoarea: Una casă cu 4 camere, un vitraj de sticlă în partea de sud-est şi o scară, o bucătărie, un beci, o magazie de lemne şi un closet de scânduri. Corpul principal de casă este clădit din cărămidă cu var şi acoperit cu tablă, cu ferestre şi uşi mici, prost întreţinut şi evaluat de expert la suma de 72.000 lei, iar terenul la suma de lei 47.500, adică în total la suma de 119.500 lei. Imobilul se megieşeşte la nord cu spitalul Israelit la sud cu proprietatea Toma, la vest cu spitalul Israelit şi proprietatea Toma şi la est cu bulevardul I. C. Brătianu şi o altă proprietate a soţilor Vinograschi.

Se înştiinţează că vânzarea şi adjudecarea acestui imobil vor avea loc în pretoriul tribunalului Iaşi, secţia 3, în ziua de 11 Noembrie 1931, ora 13, începându-se licitaţia publică dela suma de 80.000 lei, conform jurnalului No. 4555 | 1925 şi a celui din 8 Octombrie 1931.

Dosar No. 198 | 1924

Preşedinte, M. Eşianu
Portărel, V. Stănescu

Luni la SIDOLI
Marele film francez Pathe-Natan
Acuzată.... apără-te
cu **Gaby Morlay, Charles Vanel,** şi compatriotul nostru **Mihailescu**
Un succes mondial fără precedent.

ULTIMA ORĂ

Sosirea miniștrilor aviației

în vederea conferinței aeronautice

Bucureşti 10.—Ministrul francez al aviaţiei, d. Dumesnil, a sosit ieri cu avionul şi a aterisat pe aerodromul Pipera.

Deacolo, asistenţa s'a dus la aerodromul Băneasa unde a avut loc o recepţie în hangarul Soc. Cidna.

*

Din Belgrad se anunţă că d. Balbo, ministrul italian al aviaţiei, a sosit aseară acolo; iar astăzi dimineaţă pleacă spre Bucureşti.

*

Schimbându-se guvernul german, d. von Gerhardt nu mai vine în Bucureşti. Aviaţia germană va fi reprezintată prin d. von Hepner, preşedintele aero-ciubului din Berlin. *

Prinţul Valentin Bibescu a declarat că, la conferinţa aero-nautică, va propune introducerea „paşaportului aerian" care să fie eliberat de Federaţia aeronautică internaţională, şi vizat de legaţiile statelor deasupra cărora ar urma să aibă loc zborurile.

Conferinţa va mai cere ca, pe bordul avioanelor să se poată afla arme şi muniţii de vânătoare, şi aparat de radio.

*

Miniştrii aviaţiei vor fi primiţi în audienţă de rege. La 15 Octombre va avea loc un prânz de gală la Palat. In program se prevede şi o vânătoare pe domeniul regal Scroviştea.

FOSTUL MITROPOLIT

ATHANASIE MIRONESCU

A INCETAT DIN VIAŢA

Bucureşti 10 — Ieri după amiază a încetat din viaţă, la sanatorul „Elisabeta", fostul Mitropolit Primat Athanasie Mironescu, în etate de 78 ani.

Erarhul făcuse alaltăeri o vizită d-lui prim-ministru N. Iorga, iar la eşire, a fost lovit de un atac de apoplexie. Cu toate îngrijirile medicale, sfirşitul fatal n'a putut fi înlăturat.

Patriarhia a luat dispoziţiuni ca Athanasie Mironescu să fie înmormântat cu toate onorurile cuvenite unui fost şef al Bisericei ortodoxe române.

Inhumarea va avea loc la mânăstirea Cernica unde defunctul era stareţ.

Athanasie Mironescu era moldovan, originar din jud. Vaslui.

LIGA NAŢIUNILOR IN SESIUNE EXTRAORDINARĂ

VA EXAMINA CONFLICTUL CHINO-JAPONEZ

Situaţia a devenit îngrijorătoare

Geneva 10. — Consiliul Societăţii Naţiunilor se întruneşte la 13 Octombrie în sesiune extraordinară, pentru a aplana conflictul chino-japonez.

Ştirile din Mandciuria sunt neliniştitoare. Secretariatul S. N. din Geneva a trimis un nou apel la Tokio şi Nanking, rugând să se ajungă la o înţelegere.

*

Londra 10.— Cercurile oficiale sunt îngrijorate de situaţia din Mandciuria. Ministrul englez de externe d. Reading se va duce personal la Geneva pentru a discuta situaţia din Extremul-Orient

*

Washington 10.— Guvernul american e îngrijorat de întorsătura conflictului chino-japonez. Consiliul de miniştri s'a întrunit pentru a examina situaţia.

Un guvern de concentrare

cu mareşalul Prezan sau cu generalul Coandă ?

Bucureşti 10 — Din cercurile conducătoare naţional-ţărăniste se precizează că partidul admite alcătuirea unui eventual guvern de concentrare, care să lucreze cu actualul parlament, pentru înfăptuirea unui program minimal economico-financiar.

Conducătorii naţional-ţărănişti nu pun condiţia absolută ca acest cabinet de concentrare şe fie prezidat numaidecât de d. Titulescu. Ei ar admite şi prezidenţia d-lui mareşal Prezan sau a d-lui general Coandă.

Pertractări la Bădăcini

Cluj 10. — D-nii Vaida, G. G. Mironescu, M. Popovici şi Lugoşanu au avut ieri o consfătuire la hotel „Astoria". Apoi au plecat cu automobilul la Bădăcini unde au discutat cu d. Maniu timp de 6 ceasuri.

D. Maniu persistă în demisie şi propune ca şef pe d. Mihalache. Dar se ştie că d. Mihalache nu primeşte.

Se spune că fruntaşii s'ar arăta dispuşi, în fine, să ofere şefia d-lui Titulescu. Acesta soseşte în ţară săptămâna viitoare.

Ardelenii se izolează

Ardelenii sunt grav nemulţumiţi şi nu vor să colaboreze cu Cercul de studii din Bucureşti. Ei şi au alcătuit un cerc al lor, sub preşidenţia d-lui Vaida.

Din cauza acestor fricţiuni, e posibil ca congresul general al partidului să se amine pentru primăvară.

Remaniere ?

Bucureşti. 10.—Chiar din cercurile guvernamentale se afirmă că d. Iorga pregăteşte o remaniare a cabinetului. Nu-i exclus ca schimbarea la unul sau două departamente, să se producă în cursul săptămânii viitoare.

Ministrul nostru la Paris

D. Dinu Cesianu, ministrul nostru la Paris, a fost primit ieri în audienţă de Rege ; apoi a avut o întrevedere cu d. Argetoianu.

D. Cesianu pleacă astăzi la Constanţa şi se îmbarcă spre Marsilia. Apoi se duce la Paris pentru a-şi relua postul în primire.

D. Argetoianu a fost primit ieri de Rege la Sinaia; iar aseară s'a înapoiat în Bucureşti.

Ilegalităţile

Deputaţii socialişti Mirescu şi Rădăceanu s'au prezintat d-lui Argetoianu şi au protestat contra interzicerii întrunirilor, în special în Basarabia.

D. Argetoianu a răspuns că el n'a dat ordin de oprire a întrunirilor. Iar ce priveşte Basarabia, să se adreseze d-lui general Răşcanu.

O mină de aur

s'a descoperit în Danemarca

Copenhaga 10 — In Seeland, la Fugleförd, s'a descoperit o imensă mină de aur.

Faptul a produs senzaţie, întrucât e pentru întâia oară că se găseşte aur în Danemarca.

Populaţia localnică aleargă la scormonit pământul, fiind cuprinsă de o adevărată beţie a aurului.

O bucată de sol aurifer a fost adusă la Copenhaga pentru a fi analizată în laborator.

x **Crema de lăcrămioare** este rezultatul unei formule mult încercate satisfăcând cele mai riguroase prescripţii ale higienei.

Depozit Farmacia Dr. Beceanu, Piaţa Halei Iaşi.

Vasile Conta a fost român

Răspuns d-lui Artur Gorovei şi d-lui L. Predescu

In ziarele locale („Lumea" din 7 Oct. a. c., şi „Opinia" din 10 Oct. a. c.) d. Artur Gorovei şi d. Lucian Predescu încearcă să stabilească naţionalitatea filosofului nostru Vasile Conta, punându-şi fiecare întrebarea dacă a fost român sau armean.

D. Artur Gorovei bazat pe date greşite anunţate de către Octav Minar, este indus în eroare şi se străduieşte să-l facă român pe Vasile Conta, din armeanul Vasile Conta al d-lui Octav Minar, trecându-l prin filiera „aromână" adică Macedo-Român.

Fie măcar şi *„arman"* numai *„armean"* să nu fie este strigătul multor români, cari nu vor cu nici un preţ ca armenii să-l tragă de partea lor.

D-l Lucian Predescu, în răspunsul său dat d-lui Artur Gorovei, printr'o fenomenal de lungă şi, să-i zicem şi documentată „vorbărie" încearcă mai mult, şi anume să-l facă pe Conta chiar român curat, ne-lăsându-l nici macar *„arman"*.

„Nedumerit şi neîncrezător în seriozitatea cercetărilor d-lui O. Minar, am cercetat arhiva colegiului în cauză (astăzi Liceul Naţional) şi am constatat că neîncrederea mea fusese justificată, întradevăr cuvântul **„armean"** *scris cu cirilic, e cetit greşit.*

Adevărat, el sună : arman (aroman, macedo-roman.

Spune dl. Predescu în ziarul „Opinia" de eri şi alte multe încă *„documentat"* aşa de bine şi aşa de mult că, verificând rezu tatul, cu drept cuvânt pot aplica maxima latinească *„Parturiunt montes, nascitur ridiculus mus"*.

Ba încă mai pune în articol şi nişte litere cirilice, întrebuinţate în sec. XVIII, când poate trăiau numai strămoşii lui Conta, în timp ce secretarul „Colegiului Naţional" scria *la 1864 curat românește cu litere latine*, având caligrafie cam proastă. O fi fost bătrân, ce pot să ştiu eu ?

După cum nici unul nici altul nu s'a încrezut în seriozitatea cercetărilor, aşa nu m'am încrezut nici eu. Nu pentrucă vreau să fac un *„studiu special"* despre Conta, ci pentrucă prea multă vâlvă se făcuse din chestiunea aceasta simplă de tot dealtfel.

*

La Liceul Naţional fiind faţă atât d-l prof. Marineanu cât şi funcţionarii cancelariei, mi s'a pus, cu multă amabilitate, la dispoziţie *„Matricula pentru elevii externi dela Colegiul Naţional din Iassi pe anul scolastic 1864—65"*, unde am găsit scris clar şi **cu litere latine :**

Conta Vasile
născut la anul *1845 luna Noemvrie 15.*
profesiunea părinţilor : *preot*
de naţiune : *Română*
de religiune *ortodoxă*
născut în *Cahul*
Corespondent C. Conta **secheleriul**
Locuinţa în mahalaoa Dispărţirea IV în ograda Bărboiului.

*

Reiese clar : **Vasile Conta a fost de naţiune Română** nici *„armean"* şi nici *„arman"*. Era nevoie pentru lucrul acesta de experţi paleografi sau de aşi pune dl. Predescu întrebarea : *Dar ce ? ne năpădise armenii bisericile ?*

Când matricula şcolară pe 1864-65 este scrisă aproape toată de aceiaşi mână şi la rubrica fiecărui elev român scrie de naţiune *„română"*, la fel cum este scris şi la Vasile Conta, înseamnă că dacă s'ar ceti la Conta „armean" sau „arman" toţi elevii români ar fi armeni sau armâni.

Imi daţi voie să mă întreb şi eu : Dar ce ? Liceul Naţional a fost un liceu de **„armeni" sau** *„aromâni"* ?

GH. UNGUREANU

P. S.—Matricola pe 1864—65 este la dispoziţia tuturor cari ar dori să se încredinţeze.

Preşedintele Austriei

D. MIKLAS

Viena 10.— Adunarea Naţională a reales ieri pe d. *Wilhelm Miklas* preşedinte al Austriei, pe o nouă perioadă de 4 ani.

D. Miklas (candidatul partidului creştin-socia) a întrunit 109 voturi ; iar d. Renner, candidatul socialist a obţinut numai 93 voturi.

Noul guvern german

Berlin 10.— Preşedintele Hindenburg a aprobat lista noului guvern, alcătuită astfel :

Dr. Brüning cancelar şi externe ; *Gröner* internele şi Reichswehrul ; *prof. Warnhold* economia naţională ; *Treviranus* comunicaţii. *Joel* justiţie ; *Dietrich* finanţele ; *Stegerwald* muncă ; *Schätzel* poştele.

x **„Chino-vinul Dr. Rătianu"** cu China, Kola, Coca, Genţiană şi Glicerofosfat de Calciu întăreşte organismul dându-i vigoare. Se recomandă convalescenţilor şi anemicilor.

Depozit : Farmacia Dr. Rătianu str. Cuza Vodă 48. 4

Cinema Gheltzer

începînd dela ora 2 după noul orar
Film Sonor şi Cântat
Mai rulează filmele : *In luptă cu pielle roşie* cu Don Douglas şi Monty Banks şi *Toto regisor*

CINEMATOGRAFUL
ELISABETA
îşi deschide porţile peste câteva zile cu
Oraşul Cântecului
interpretat şi cântat de marele tenor polonez
JEAN KIEPURA
şi extraordinara
BRIGITTE HELM
Sala, confortul, proecţia sonoră şi filmele vor fi o revelaţie pentru Ieşeni.

DE INCHIRIAT localul fost „Bolta Rece" din str. Arcu 1 bun pentru bererie, restaurant. etc. Se poate transforma după trebuinţă. A se adresa str. Arcu 3.

ORA 3

Gravă încăerare la Constanţa

provocată de şomeri

Constanţa 10.— O gravă încăerare a avut loc azi dimineaţă în următoarele împrejurări :

In gara Constanţa, la o garnitură de petrol, un grup de şomeri a încercat să scurgă resturile produselor. Personalul ceferist a opus rezistenţă. S'a iscat o încăerare violentă. Dumitru Slăvescu, şomer a înjunghiat pe manevrantul Anton Enciu. Alte persoane au fost rănite.

PRIMIREA ENTUZIASTA a ministrului italian Balbo

Bucureşti 10 — Azi dimineaţă a sosit în Capitală d. Balbo ministrul de aviaţie al Italiei. Oaspele a fost întâmpinat de prinţul Valentin Bibescu, d-ra Smaranda Brăescu, ofiţeri superiori, personalul legaţiei italiene, membri secţiei fasciste etc.

Ministrului Balbo i s'a făcut o primire eutuziastă.

Manifestul partidului liberal din Anglia

Londra 10.—Partidul liberal a lansat un manifest către ţară.

Manifestul, care e semnat de Sir Herbert Samuel şi Lord Reading, arată că partidul liberal va adopta măsurile excepţionale pentru a se asigura o balanţă comercială favorabilă.

Se cere libertatea deplină a comerţului şi o acţiune internaţională pentru micşorarea barierelor vamale. Liberalii mai anunţă măsuri pentru stabilizarea monetară şi pentru rezolvirea datoriilor interaliate.

*

In Anglia taxa pentru eliberarea unui paşaport a fost sporită dela 7 la 15 shilingi.

Turneul d-lui Briand

Paris 10 — La 27 Octombre d. Briand va pleca din nou la Berlin. Apoi se va duce la Roma, fiind invitat de d. Mussolini.

Prăbuşirea unui avion

Mexic 10.— Lângă Mexic un avion s'a prăbuşit de la mare înălţime.

Cinci persoane au fost ucise pe loc. Cauzele accidentului încă n'au putut fi stabilite.

x **Un ten frumos** fără pete, fără sbârcituri, admirabil şi atrăgător se obţine repede cu „Crema Miraculoasă" specialitatea Farmaciei Dr. Rătianu Iaşi, Str. Cuza Vodă 48. Cereţi ambalajul original. Marca depusă. 4

DE INCHIRIAT corp separat case cu patru camere, două antrete, grădină, atenanse. Liber imediat. Adresa : Eug. Pavlescu, str. Eternităţe 21.

PROFESOARĂ GERMANĂ predă lecţii de piano, de limba germană şi franceză la începători şi înaintaţi. A se adresa la ziar

DE INCHIRIAT imediat localul de băcănie din Piaţa Unirei fost Consumul Occidental a se adresa proprietarului Aron Weinştein Piaţa Unirei.

DE INCHIRIAT casă 4 camere parchetate, atenanse, teracotă, bae, electricitate, pivniţă, grădină. Singur în curte. Informaţiuni la zar.

NOTE clasice şi moderne se vând cu preţuri pe jumătate, din cauza lichidării. Mihelsohn Str. Lăpuşneanu 17

DE INCHIRIAT una cameră mobilată, cu intrare separată. A se adresa D-lui Segall. Mârzescu 16.

DE VÂNZARE în str. Asachi No. 8, o vioară veche, un samovar de alamă, una pendulă de perete şi altele. Vizibile între orele 12—4 p. m.

PIERDUT buletinul biroului de Populaţie cu No. 5808 din 28 | 4 | 1921. Il declar nul şi fără valoare în mâinile oricui s'ar găsi. BURĂCH ŢĂRANUstr. Arapu 79

PIERZÂND 10 (zece) chitanţe la acţiuni e subscrise la Soc. Com. Electric tate-Iaşi tate în valoare nominală de lei 2000 (două mii) le declar nule în mâinile oricui s'ar găsi. M. SCHOENGARTZ Str. Saulescu 3

DE INCHIRIAT în *în str. Lascar Catargi 27,* un apartament (parter cu subsol) compus din 5 camere, bucătărie, spălătorie, cameră pentru servitori, 2 closete, baie complectă, magazie de lemne şi pivniţă. Eventual garaj. A se adresa proprietarului la etaj.

DE INCHIRIAT casă renovată, 12 odăi, antrete, atenanse, garaj, pivniţă. Lumină electrică, apă şi canal. Singur în curte. In centrul oraşului, str. Muzeelor 18. Se închiriază şi pe apartamente.

A se adresa la proprietară, d-na Adela Ghiulea, în str. Bărboi 6.

DE INCHIRIAT vad vechi pentru dentist sau doctor compus din trei camere mari cu balcon la stradă, având la aripă o odăiţă, bucătărie şi odaie pentru servitori, două apartamente compuse din câte trei camere, bucătărie şi coridor mare, precum şi una prălie cu locuinţele lor, toate cu instalaţii de lumină electrică apă şi canal. A se adresa la d. Jacques Calmanovici str. Cuza-Vodă 17 vis-a-vis de turnul Golia.

Astă-seară
Sîmbătă 10 Oct.
şi mâine
Duminică 11 Oct.
în matineu şi seara
la
TEATRUL NAŢIONAL

Ultimele reprezentaţii
cu
piesa de aventuri
INTRE LUPI
Marţi : premieră

Sala Sport şi Muzică
DUMINICA 11 OCT. orele 9 jumătate seara
O reprezentaţie extraordinară se va juca
MERGE STRUNA
Combinaţie în 2 acte şi un prolog de Secspi în care artistul ASKENAZY are creaţiunile
Pottasch şi Nuhăm Ataţchi
cu ansamblul Teatrului Picadily
I. Askenazy, F. Alexandrescu, J. Handoca, Sia Antoniu, Antoinete Wry, C. Şarambey, I. Ionescu, Al. Pleşcău etc. etc.

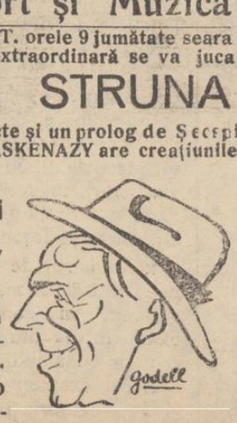

la pupitru George Stoiano
Orchestra Jazz
Fraţii SEGALL
Preţuri populare

ANUL XXVII No. 7335

3 LEI EXEMPLARUL

MARȚI 13 OCTOMBRIE 1931

ABONAMENTE
Lei 1000
„ 500
„ 300

ATELIERE
IAȘI.—STR. [illegible] NU 37

Fundațiunea „Regele Ferdinand I“
București
Str. Știrbei Vodă 3
(Adm. Dom. Coroanei)

PINIA

ZIAR POLITIC COTIDIAN

BON DE PREMII
Seria I-a No. 13
Totalul premiilor gratuite oferite de Soc. „Asigurarea Romînească“, Inspectoratul Iași
Lei 150.000 numerar
(6 SERII A 25 CUPOANE)

Diplomați

și conferințe internaționale

Greutățile și suferințele ce le îndură popoarele în traiul lor, primejdiile ce amenință actuala structură socială, printr'o precipitată evoluție, au determinat, se pare, în mod hotărât pe diriguitorii Națiunilor, să părăsească sistemul lungilor și chinuitoarelor pertractări diplomatice, dând acestor înțelegeri o directivă de sinceritate și practicitate pentru stabilirea neîntârziată a mijloacelor de înbunătățiri, în relațiunile politice și economice.

In discursul său de închiderea sesiunei Ligii Națiunilor, dl. N. Titulescu președinte ales a doua oară al adunării — spre cinstea și onoarea țării noastre, — d-sa, cu talentul genial ce-l posedă, analizând rezultatele obținute din discuțiunile și hotărârele luate în cea de-a 12-a adunare ținută la Geneva, nu se sfiește a defini și caracterul conferințelor diplomatice internaționale, subliniind trei faze prin care trece orice întrunire de acest soiu: Prima este aceea *a neîncrederii*; a doua este aceea *a explicațiunilor* și a treia este aceea *a simpatiei*.

Explicând faza a doua, adică aceea a *explicațiunilor* și care este cea mai gingașă, d-sa cu deosebita fineță în care știe a îmbrăca cele mai dificile chestiuni într'o formă impecabilă, caracterizează această fază ca *stadiul în care binecuvântăm diplomația, de a fi rămas ultimul refugiu al politeței...*, căci într'adevăr, zice d-sa, fără ea, **cum am putea noi diplomații să fim atât de desagreabili, în mod atât de agreabil ?!...**

Și într'adevăr, omenirea s'a săturat de atâta diplomație, ori cât de agreabili ar fi diplomații în rostirea discursurilor și în închegarea de prietenii personale.

Lumea așteaptă răsfrângerea efectelor bunelor înțelegeri asupra colectivităților.

Lumea **vrea o imediată pace** economică, siguranța existenții, o cooperație internațională, — care să asigure viața și liniștea popoarelor în hotarele lor etnice, combătându-se astfel cu puteri unite criza mondială sub toate formele ei grave în care se prezintă.

Lumea **nu** mai vrea războaiele ucigătoare de vieți și distrugătoare ale civilizației.

Semne prevestitoare de îndreptare spre țeluri pașnice și de bună înțelegere se arată și în Europa noastră și în America.

Hotărâri de organizare, în mod practic, a solidarității umane, iată ce așteptăm dela diplomați și diriguitorii tuturor popoarelor care vor să-și păstreze civilizația și demnitatea de oameni.

Iar noi, întemeiați pe realitatea pozitivă, să ne pregătim grabnic pentru realizarea solidarității noastre naționale desăvârșită, pentru a putea face față vremurilor grele în care trăim.

Victor Munteanu

DIZOLVAREA PARLAMENTULUI ENGLEZ

Citirea decretului de dizolvare a Parlamentului englez și de convocare a corpului electoral pentru efectuarea noilor alegeri generale.

Precum se vede în această scenă solemnă, englejii, foarte conservatori în ce privește tradițiile, poartă costumele de'a începutul parlamentarismului.

DIN TOATA LUMEA

Un trăsnet salvator — Cazul s'a produs în localitatea Tilden din Germania. Un anume Johann Wohlfinger avea de mai mulți ani paralizate unele părți ale trupului. Toate eforturile medicilor s'au dovedit zădarnice. Tratamentele n'au avut efect și omul a rămas bolnav.

Zilele trecute s'a întâmplat însă un fapt uimitor. In timpul unei furtuni violente, un trăsnet a căzut în pragul camerei paraliticului. Omul s'a speriat atât de tare, încât .. a început să fugă. Din cauza spaimei, a avut un șoc nervos puternic, care a repus în funcțiune părțile anchilozate ale trupului.

Trăsnetul a fost mai priceput de cât toți medicii. Și în acest caz, într'adevăr se poate spune că salvarea a venit dela Dumnezeu !..

*

12 milioane pentru 500 lei — Marea loterie pe clase din Austria a adus o surpriză. Zilele trecute s'a tras marele premiu al loteriei, în sumă de 500.000 shillingi, adecă 12 milioane lei. Și această avere a fost câștigată de doi țărani din satul Kitterfeld.

Aceștia erau atât de săraci, încât au trebuit să facă tovărășie pentru a putea cumpăra lozul care costă 20 shillingi (500 lei) Dar ca orce oameni, visau bogăție și jucau la toate loteriile.

Fericiții câștigători au primit 12 milioane lei pentru 500. Țăranii de ieri sânt astăzi milionari. Când vrea soarta...

*

Impotriva întineririi. — La un congres religios care a avut loc la Oslo s'a produs o interesantă rezoluție. Clerul din Suedia și Norvegia s'a declarat împotriva operațiunilor de întinerire.

Preoții din Scandinavia socotesc că aceste operațiuni sânt contra preceptelor religioase. Și oamenii sânt deasemenea împotriva acestei chirurgii. Dar asta, nu pentrucă așa spun preoții, ci pentrucă operațiile de întinerire n'au succes !..

*

Oamenii care n'au văzut automobil. — In localitatea Granesina, lângă Zagreb (Jugoslavia) s'a întâmplat următorul fapt interesant:

Țăranul Huzek, a fost grav rănit într'o încăerare. S'a telefonat la Zagreb și de acolo s'a trimis un automobil sanitar. Când mașina a ajuns în sat, a provocat o panică neașteptată. Țăranii au început să fugă, crezând că automobilul e un... monstru periculos !

Locuitorii din satul respectiv nu văzuseră până atunci un automobil,... deși trăim în veacul mașinismului !

*

Un concert original.—La un varieteu din Berlin a avut loc un „concert“ interesant.

Unul din actori, în loc de instrumente muzicale, s'a folosit de pahare, tigăi, linguri, sfori, lemne, etc... Și toate acestea le-a armonizat în așa fel, încât a reușit să obțină cântece melodioase.

Astfel a cântat celebrul vals „Dunărea Albastră“ de Strauss, aria „La dona e mobile“ de Verdi și câteva șansonete moderne. In fiecare seară sala era plină de lume, atrasă de acest spectacol amuzant. Și publicul îl răsplătea prin furtunoase aplauze pe originalul concertist.

Tenorul Tauber, restabilit

Celebrul tenor Richard Tauber se află complect restabilit de boala gravă de care suferea și care—precum se spune—a avut urmări asupra vocei sale.

El va concerta Miercuri seara la Radio-Berlin bucăți din Schubert și operete de Frantz Lehar. Posturile radiofonice Viena-Graz, Königsberg— Heilsberg — Danzig, Breslau, Gleiwitz, Mühaker, Leipzig, etc. vor retransmite acest concert.

ÎN PAG. 4-a
ULTIMA ORA
telegrafică și telefonică

O nuntă princiară

Mari pregătiri la Londra

Prințesa May Cambridge, nepoata regelui Angliei, se va căsători în curând. Nunta va avea loc în palatul regal din Londra, unde se fac mari pregătiri în acest scop.

Mireasa va fi adusă în fața altarului de trei prințese: Elisabeth a Angliei, Ingrid a Suediei și Sibylle de Saxa-Koburg-Gotha. Suita va fi formată din 100 fete tinere, îmbrăcate în rochii de mătase și velur, toate în același stil, care va aminti de epoca reginei Victoria. Cu prilejul acestei nunți, se vor lansa noui mode de tualete, pălării și pantofi.

Masa va fi servită în tacâmurile rămase moștenire dela foștii suverani ai Angliei. O orchestră de 50 persoane (profesori celebri) va executa o serie de cântece noui.

Dar partea mai interesantă este geneza acestei căsătorii. Mirele nu e prinț, ci un simplu ofițer: căpitanul Henry Abel Smith. Bine înțeles, un bărbat tânăr și frumos. Prințesa l-a întâlnit la un bal și i-a plăcut mult. După câteva săptămâni, a hotărât nunta, renunțând la rangul princiar.

O dovadă în plus că dragostea învinge în toate ocaziunile !

Trei ani în Polinesia

Un proiect interesant al lui Allain Gerbault

Renumitul sportsman și scriitor francez Allain Gerbault proectează o nouă călătorie interesantă.

El vrea să străbată iarăș oceanele Atlantic și Pacific, pentru a ajunge în regiunea Australiei.

Gerbault va pleca din Paris în corabia sa, pornind pe Sena. Apoi, trecând prin diferite râuri și canale, va ajunge la Marsilia, de unde se va îndrepta spre Azore. Va traversa oceanul Atlantic, va trece canalul Panama și va străbate Pacificul până la grupul de insule Marquise din Polinesia.

Acolo Gerbault vrea să rămâie cel puțin trei ani, pentru a studia îndeaproape locuitorii cu care dealtfel s'a împrietenit în uitimul său voiaj. Când se va întoarce în Europa, va scrie o carte despre Polinesia.

LUCRURI CARE DECURG

din situația de „stat liber“ a jud. Iași

Consecințe ale politicei-economice personale a d-lui Axinte

Am relevat în numărul precedent situația județului Iași, devenit stat liber, cu organizare proprie,— și recunoscînd numai suzeranitatea regatului romîn, în ce privește depildă finanțele (adica aducerea banilor din București, pentru plățile curente)

Din această situație de stat liber a jud. Iași decurg însă unele încurcături care vor necesita reforme imediate.

Să examinăm situațiile în legătură cu prohibirea „importului“ de grîu și făină... d'n România (adica din județele limitrofe).

*

„Exportul“ din principatul Iași este liber (zice ordonanța prefectului); dar importul oprit cu desăvîrșire, sub sancțiuni severe.

Cînd va fi vorba de o încercare de „contrabandă“ cu căruțele sau cu dusul sacilor de grîu în spinare, situația va fi relativ ușoară. Grănicerii d lui prefect,— postați la fron'iere,—vor interveni prompt și vor returna (sau chiar vor confisca) marfa.

Situația va fi însă mai grea în privința transportului pe calea ferată.

Vor trebui stabilite vămi și pichete de grăniceri în gările Bârnova, Ungheni, Rediu și Hârlău Oarecare dificultate va prezinta paza liniei Tg. Frumos—Cuza-Vodă. Inadevăr, Tg. Frumos e prea înlăuntrul principatului. Va trebui înființată o gară cu o vamă la punctul Dădești pe unde trenul iese din țara Iașului și intră în România (prin jud. Baia).

Presupunând că și această dificultate va fi lesne înlăturată, rămâne să urmărim operația de control a transporturilor de grâu și făină în punctele vamale.

*

In toate gările înșirate mai sus, de pe granița statului nostru (noul stat Iași), trenurile vor trebui reținute și riguros controlate.

Prin vagoane, vor fi controbăite bagajele, ca să nu se îngădue cumva mici transporturi clandestine. Și pentruca severitatea să fie exemplară, ar trebui ca și copiii care călătoresc mâncând covrigi, să fie obligați a prezinta certificate asupra provenienții făinei de fabricație. Altfel... dura lex..

Chestiunea principală va fi a transporturilor în mare. Dacă se vor găsi vagoane cu grâu sau făină, îndreptate spre Iași, vameșii vor proceda imediat la detașarea vagoanelor și sechestrarea sau returnarea lor.

S'ar produce, de bună seamă, conflicte cu calea ferată, care are socotelile și răspunderea ei.

Dar cu energie se pot rezolva toate. S'ar angaja și tratative diplomatice la București (Iașul va trebui să-și numească un ministru plenipotențiar în capitala României)

*

Având în vedere întinderea respectabilă a granițelor Iașului, t-ar trebui d-lui prefect un corp mare de grăniceri, căci jandarmeria actuală nu-i suficientă (chiar dacă ar da ajutor și chestura orașului Iași).

Nu-i sigur că apelul la armata statului suzeran România, ar avea succes. Și atunci d. prefect va trebui să facă recrutări speciale pentru a-și spori armata principatului propriu ..

Și în fine; transporturile spre Iași au nevoe (vezi hotărârile d-lui prefect) de bilete speciale care să dovedească provenienta. De ce bilete numai pentru marfă ?

Ar fi potrivit să se introducă și bilete de identitate pentru călători, ca să nu se strecoare elemente subversive...Iată deci și necesitatea pașapoartelor, pentru a se îngădui intrarea în principatul Iașilor !

*

Astea's unele situațiuni comice (mai sunt și altele) care decurg din dispozițiile d-lui prefect de Iași.

Zău, d-le Axinte; ar fi potrivit să lăsați gluma și să reveniți la normal. X.

IDEI ȘI FAPTE

Legiferarea avortului

Pe vremuri — pe atunci când producția mondială era mai mică și muritorii de foame se numărau totuși numai cu sutele — fala unei țări o constituia procentul de natalitate al populației respective. Cu cât mai ridicat era procentul acesta, cu atât mai mare era respectul pe care celelalte țări îl purtau unei Germanii pe pildă. Deși, pe de altă parte China cu sutele ei de milioane de locuitori determina și pe aceste timpuri fericite un sentiment de compătimire:

— „Sărmanii chineji se înmulțesc ca șoarecii și se prăpădesc de foame!“

Pe când astăzi, — când depozitele gem de alimente și mărfuri, iar numărul înfometaților se cifrează la zeci de milioane,—până și patrioții integrali de aiurea recunosc că se impun măsuri urgente întru stăvilirea creșterii înspăimântătoare a populațiilor.

Cu o deosebirea doar, că unii preconizează un nou măcel mondial întru atingerea scopului de mai sus, iar alții — oferim exemplul recent al Spaniei — cer legiferarea avortului.

Evident că mult mai înțelept, mult mai omenesc, mult mai civilizat ar fi dacă s'ar găsi în fine modalitatea multdorită ca produsele muncii comune a omenirii să fie împărțite drept între popoare; și atunci — convingerea noastră e fermă — ar ajunge și pentru mai mult de două miliarde de oameni.

Atâta timp însă, cât deziderатul acesta va rămânea o literă moartă (și multă vreme ne mai desparte de realizarea lui); atâta timp cât omenirii îi e nesuferitoare presupunerea însăși a posibilității unei războiri între popoare, — e limpede că se impune macar, concomitent cu atârea alte paliative și îngăduirea paliativului cu legitimitatea avortului, precum o proectează un deputat spaniol.

Pentru că aici nu mai e vorba de câteva fete, ce-au comis „păcatul“, fie chiar fără voia lor; aici numai e vorba de câteva tragedii izolate.

Ci e pusă în discuție situația intolerabilă a multor milioane de cetățeni ce nu-și mai pot îngădui luxul de a fabrica anual copii, de a îngroșa anual numărul muritorilor de foame.

Legitimitatea avortului, — iată o problemă ce va fi mereu la ordinea zilei; atâta timp cât va mai exista nesiguranța celui mai elementar drept al omului: dreptul de a fi sătul.

I. L. Basarabeanu

Aviatorul Lindbergh

ajută înfometații din China

Charles Lindbergh și soția s'au aflat zilele acestea la Nanking (China), unde au făcut o escală mai lungă. Celebrul aviator american a fost primit de Ciang-Kai-Cek, comandantul trupelor chineze, care i-a comunicat știri triste.

Regiunea Ingtse era subt apă și mii de oameni se aflau în primejdie de moarte

Atunci pilotul n'a pregetat să plece în ajutorul sinistraților. Lindbergh a pornit de câteva ori cu avionul și a aruncat în regiunea respectivă sute de pachete cu hrană și medicamente.

Pentru acest gest frumos, aviatorul american a fost decorat cu cea mai înaltă medalie chineză.

LIMBA ROMÂNEASCĂ IN STRĂINĂTATE

Foloasele unei cărți a d-lui prof. August Scriban

Și înainte de război erau în străinătate destul intelectuali care învățau românește din nevoi științifice ori comerciale. Dar, de când România s'a mărit, numărul acestor intelectuali a crescut.

Am vorbit altă-dată despre acel profesor secundar olandez care, după ce a funcționat ca profesor la școala lucrătorilor olandeji de la Câmpina și Constanța, a început să învețe românește după gramatica d-lui August Scriban, cu care acum, din Olanda, corespunde în limba românească. Am și publicat ceva dintr'o scrisoare a acestui Olandez.

Astăzi ne vom ocupa de un profesor secundar francez din orașul Nancy. Acest profesor a cerut unui student Român, anume Filip Urseanu, o gramatică românească. Acesta a scris acasă să i se trimeată gramatica d-nului Scriban, iar Francezul, cu ajutorul Românului, a și inceput să învețe viguros românește.

Fiind filolog, știind mai toate limbile romanice, precum și englezește, nemțește și rusește, a făcut în câteva luni niște progrese uimitoare, așa în cât și el corespunde că Românul pe românește. Iată un model de felul cum scrie Francezul:

1 Sept. 1931

Dragul meu prieten,

„Am primit scrisoarea ta din destul de mult timp cu mare plăcere. Iți mulțumesc foarte mult pentru aceasta și mai ales pentru muncă care ți am dat pentru corectarea scrisoarei mea. Eu îți trimesc (adică: *trimet*)) scrisoarea ta franțuzește înapoi și corectată. Eu am avut două săptămâne înainte din nou o plimbare cu bicicletă, care a durat zece zile: am trebuit să mă întorc mai devreme de cât eu aș fi vrut din cauza ploaie și mai ales pentru că nu am avut nici bani“.

Din aceste rânduri se vede că Francezul, cu toate că face puține greșeli, știe deja românește,

Și studenții italieni (șapte la număr) care au venit în execursiune în Iași pe la 20 August știau multicel românește în calitatea de elevi ai școalei românești din Roma.

Gramatica limbii românești tipărită în 5000 de exemplare de d-l August Scriban în 1925 la „Viața Românească“ în Iași s'a vândut toată în 3—4 ani, așa în cât astăzi se simte nevoia altei ediții. Câteva sute de exemplare au trecut granița și au ajuns chiar în Statele-Unite și chiar în insula Java, în mâna altui Olandez doritor de a învăța românește.

Distinsul filolog E. Bourcenz, profesor universitar pensionar în Bordeaux și știutor de limba românească, în ediția III a cărții sale: „Elements de linguistique romane“, Paris, 1930, recomandă gramatica domnului Scriban, iar în recensiunea făcuta la 1926 acestei gramatici în „Revue Critique“ zice c'ar fi bine ca ediția a doua a acestei gramatici să apară în limba franceză, ceia ce credem că se va și întâmpla.

(Continuarea în pag. II-a)

Mobile fine
găsiți la atelierul de mobile
„TRANSILVANIA"
IGNAT FILIP și V. BRENNER
din Str. Gh. Mârzescu No. 9
în apropiere de Mitropolie
Se primesc Comenzi

Fabrica de lumânări
Ioan N. Haraga
S'a mutat în localul propriu (mai la deal, colț cu str. Sarata) fiind bine asortată cu tot felul de lumânări și cea mai bună miere de albine.
VINDE FOARTE EFTIN

x La Vasluiu ziarul „Opinia" se află de vânzare la Librăria „Grosswald" până la ora 12 noaptea.

Cu prețurile cele mai reduse, Mărcile cele mai reputate ale fabricilor *MOSSANT, Borsalino, Peruzza* etc. pentru sezonul de toamnă, în forme ultra moderne le găsiți la
MAGAZINUL
Al. Olivenbaum & fiu
str. Cuza-Vodă 50

Crema Mony este cea mai fină marcă pentru înfrumusețarea fețe
Crema Mony este secretul Doamnelor frumoase
Crema Mony este preparatădin substanțe inalterabile și nevătămăoare.
Crema Mony întinerește pielea dându-i un aspect proaspăt și catifela
Crema Mony se întrebuințează cu mare succes contra pistruilor, petelor de ficat, sarcini, bubulițe, coșuri, erupțiuni și crăpături ale pielei și a buzelor provenite din vânt sau orice cauze ; asigură în scurt timp efectul dorit.
Depozit general : Farmacia Curței Regale FRAȚII Dr. KONYA

HIPNOTISM ȘI PUNGĂȘIE

Un ieșan narcotizat și jefuit de un falș scamator.—Isprava unui excroc îndrăzneț

Autoritățile județene au fost informate de o ingenioasă pungășie, săvârșită în apropierea orașului nostru, în următoarele împrejurări:

Ieri d. Ilie Pascaru, administratorul moșiei Hliccea, venind dela vie spre Iași, a fost întâmpinat în drum de un tânăr bine îmbrăcat, cu care a intrat în vorbă.

Tânărul a povestit administratorului, că el este un cunoscut scamator și hipnotizator, fugit de la un mare circ din... Franța, unde era persecutat de către director.

Continuând discuția, la un moment dat tânărul s'a oferit tovarășului său de drum să-i dovedească „știința" sa în arta magică...

A scos niște scule dintr'o servietă și a început să lucreze.

Apoi tânărul, luând o batistă, a încercat să-l hipnotizeze pe administrator. Batista conținea însă o substanță narcotică, cu ajutorul căreia a reușit să adoarmă pe d. Ilie Pascaru.

In acest timp, individul a sustras din buzunarul d-lui Pascaru portofelul în care avea o importantă sumă de bani precum și ceasul de aur.

Imediat după această operație, pungașul a dispărut. După câteva minute d. Pascaru s'a trezit și a înștiințat autoritățile.

Făcându-se cercetări, pungașul a fost arestat astăzi dimineață în apropiere de Bucium.

El se numește Mihai Bob, și este originar din București.

Rep.

MALLY PICON

A ENTUZIASMAT PE BUCUREȘTENI..

Un informator ocazional, care a avut prilejul să vadă eri seară spectacolul marei subrete Maly Picon la teatrul „Eforia", ne relatează, că de mult Capitala n'a manifestat atât de entuziast, față de o artistă străină, în trecere prin țară.

Mai în vervă ca oricând, — ne subliniază d-sa, — Mally Picon, timp de aproape trei ore, dansează, cântă, glumește și ține în spate fantezia scenică „Allo! Mally".

E rând pe rând: copilul Iankale, un rabin încărunțit, fetița care sare coarda, o bătrânică simpatică etc., — și, în toate aparițiile, cu personalitatea într'adevăr schimbată.

Iacob Kalich, este autorul, regisorul și partenerul promotoarei și Abe Ellstein interpretează savuros muzica lui Rumsinski.

Publicul, care râde abudent, la sfârșitul spectacolului dăruește marei artiste aplauze cu nemiluita.

La Iași, Mally Picon, joacă Joi seara la teatrul „Sidoli"...

Rex

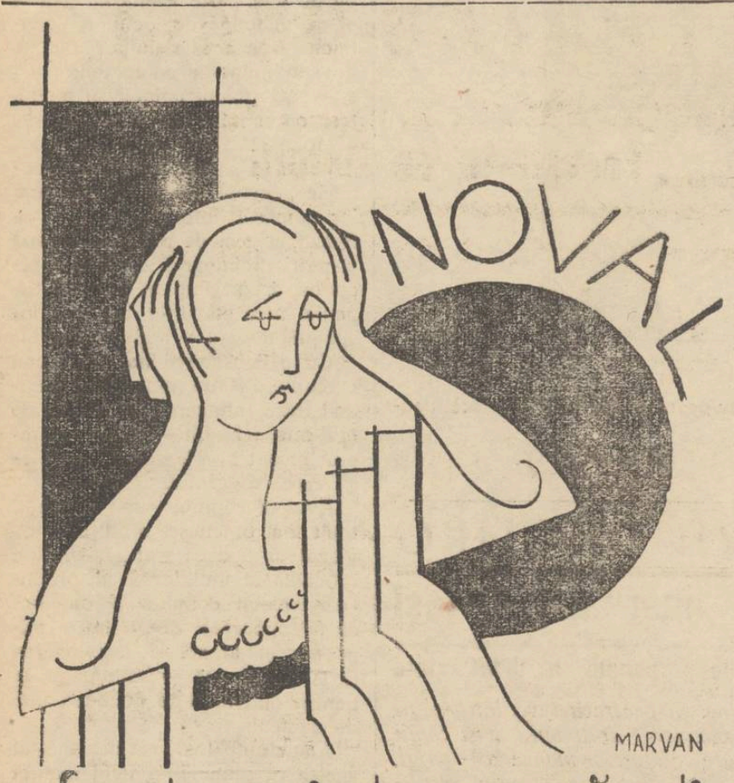

La dureri de cap, răceli
Junghiuri, gripă, guturai
LUAȚI NOVAL

Becuri ELECTRICE
Toate voltagele garantate
mărcile Tungsram Philips Orion, etc.
cumpărați cu prețurile fabricei la Depozitul General
ZAHARIA WEISS, Piața Unirei

„OLLA" GUM..?
DOMNILOR!
Pentru orice pas'n viață
E nevoe de prudență,
Țineți deci la Dvs.
Superbul „OLLA" 'n permanență!
2

PIVNIȚELE
T. și D. BADAREU
(desfacere la Băcănia Kahane, Cuza-Vodă vis-a-vis de Socec)
recomandă Viță de Cotnari 1924 lei 35 și Tămâiosul 1930 a lei 24. — — Butelile au riguros un litru.

! DANSUL !
Ori-ce persoană poate învăța acasă *toate dansurile moderne,* (Slow-fox, Boston, Vals, Tango și Rumba-Marotte) numai IN 10 ZILE.
Chemați profesorul **P. SIMION** prntr'o carte postală.
Adr. Universității No. 20 Loco

DOCTOR
M. MATASARU
Specializat la Paris—fost azistent de spital la Paris
Boli Interne:
INIMA, PLĂMÂNI
și tratamentul tuberculozei pulmonare cu Pneumatorax artificială
Str. Mârzescu 16 (parter)
Cons. 9—11 și 3—6

DOCTORUL
R. DAMSKER
str. Ghica-Vodă No. 44-46
consultă zilnic
MEDICINA INTERNA
SIFILIS și
GENITO-URINARE
ntre orele 8-11 a. m. și 3-7 p. m.
Diathermie și băi de lumină

INFORMAȚIUNI

x Se știe că parchetul a deferit cu concluzii de arestare pe debitantul Osias Satingher din Cernăuți, acuzat de a fi vândut din mărfurile furate de banda Jean Vasiliu, Meer Herșcovici, etc. de la poșta Hârlău, etc.

D. jude consilier Coman Rozin ascultând pe debitantul cernăuțean l-a pus în libertate.

x *Aflăm că sora distinsului nostru concetățean d. Constantin I. Marcopol, d-ra Elena Marcopol s'a logodit cu d. Alexandru A. Handoca, licențiat al înaltei Academii de studii comerciale din Viena, subdirector la Banca Românească din localitate.*

x Cunoscutul profesor d. dr. Petruș Niculescu, titularul catedrei de clinică medicală a sosit pentru două zile în Iași.

D-sa dă consultații de boli interne între orele 2—4 la institutul de Radiologie al d-lui conf. Radu str. Brătianu 135 (casele Negel).

x **Blănuri** veritabile ca: astrahan pentru mantouri, lutru, vidre, bizam, petit-gris, visonbiber, nutria, etc., toate de calitate superioară la marele magazin Kunovici str. Ștefan cel Mare.

x Asortiment variat și convenabil în tricotaje, mănuși, ciorapi și lenjerie găsiți la Magazinul „Doamna".

x **BLĂNURI** fine, veritabile importate direct dela sursă, la marele magazin de blănuri „Kunovici" str. Ștefan cel Mare.

Peste câteva zile deschiderea
Cinematografului Nostru
SONOR și VORBITOR
în cartierul Socola No. 70
prima stație dela Flach

RAPID
execut orice reparație timp de 10—15 minute, pingele, fețe la tocuri etc., având instalații speciale.
Pingele pentru dame 85 lei
Fețe la tocuri pentru dame 15 „
Pingele pentru domni 100 „
Fețe la tocuri pentru domni 30 „
Numai la cunoscutul atelier care lucrează bine și eftin
I. FRIBEL, *str. Unirei 6*

Teatrul Național
Marți 13 Oct.
PREMIERA
Calea Școlarilor
Comedie în 3 acte de ANDRE BIRABEAU.

INSTITUTUL DE
Radiologie și Electrotherapie
DR. N. DABIJA
Asistent Universitar
Medic radiolog al Clinicei Medicale
Boli interne și Radiologie
Diagnostic și tratament cu RAZE X
Radioscopie, radiografie, radiotherapie superficială și profundă
Electrotherapie: diathermie, ultraviolete, băi de lumină, galvanizare etc.
Consult. 8—10 și 5—8
Iași—Strada Sft. Atanase 4

Doctor A. DASCAL
BOLI DE COPII ȘI INTERNE
VENERICE ȘI SIFILIS
Tratament radical al Blenoragiei acute și cronice ; al sifilisului în toate perioadele boalei.
Băi de lumină, Raze Ultraviolete
Consult. 8-10 a. m. și 2-8 seara
Iași, str. Cuza Vodă No. 42
vis-à-vis de Camera de Comerț

Tribunalul Jud. Iași Secția III-a
Publicație de Vânzare No. 8158
din 7 Octombrie 1931.

Tribunalul Iași, secția 3, în baza raportului d-lui Jude Sindic al trib, Iași, **No. 7341 | 1931, a autorizat** corpul portărelor trib. Iași, să efectueze din nou toate formele de vânzare prin licitație publică a portofoliului proprietatea falitului H. Moscovici, din Iași, str. Ștefan cel Mare, No. 3, evaluat de d-l Jude Sindic la suma de 10.000 lei.

Se încunoștiințează că vânzarea și adjudecarea acestui portofoliu, vor avea loc în camera Sindicatului Falimentelor tribunalului Iași în ziua de 12 Octombrie 1931, ora 13, începându-se licitația publică de la suma evaluărei sus menționată, cu facultatea d-lui Jude Sindic de a o începe și dela o sumă mai mică, sub rezerva omologărei tribunalului.

Dos. No. 18 | 1931.

Președinte M. Eșanu
Portărel V. Stănescu

x Doctorul **BRENER** *specialist mamoș*, boli de femei, consultații de la 2 până la 4 p. m.

Ce s'a discutat și hotărât
la congresul de ieri al ceferiștilor
Salarizarea insuficientă, istovirea slujbașilor, curba de sacrificiu și altele

Eri dimineață, ceferiștii grupați în asociația „Unirea C. F. R.", au ținut congresul regional în sala Căminului C. F. R. de la Râpa Galbenă.

Primul a vorbit d. *Neculaie Atanasiu*, șeful stației Iași, care a urat bun sosit delegaților și care a spus că fără a dicta condițiuni și fără a amenința, ceferiștii își vor ajunge scopul.

D. Dumitrescu, președintele asociației „Unirea" arată datoriile ceferiștilor și încredințează pe congresiști că dacă cei mari vor vedeă la ei muncă, ordine și disciplină, vor da ajutorul lor neprecupețit.

D. *Emil Nițescu*, directorul regional al căilor ferate, a declarat că d. general Ionescu a promis toată solicitudinea sa breslei ceferiste.

D-na *Sidonia Teodorovici*, președinta filialei „Unirea" din Lugoj, salută congresul în numele Banatului; iar d. *Vasile Ionescu* în numele Bucovinei.

D. *Ion Gheorghiu*, vorbește în numele pensionarilor ceferiști, arătând starea lor mizeră și spunând că și ucenicia de 5 ani le-a fost considerată ca vechime.

D. Gheorghe Amancii, șef de depou, arată salariile derizorii ce primesc unii ceferiști, exemplificând că un slujbaș ceferist a primit într'o lună 900 lei salar și a avut... 8000 lei rețineri.

E o situație care nu se mai poate tolera, oricît de buni romîni vor fi ceferiștii. Face apel să se îndrepte această stare de lucruri.

D. Cornescu, președintele asociației profesionale „Tracțiunea", explică cauzele accidentelor de cale ferată: Mecanicii sunt absorbiți cu gândul acasă unde familia —cu leala ce o are mecanicul— nu poate fi întreținută.

D. Raiceov, magazioner (Galați) vorbește și d-sa despre infimul salar al ceferiștilor, dând ca exemplu un ceferist din Galați — care are o familie compusă din 11 persoane—și care primește 1700 lei pe lună.

D. Ciugulescu, dela casa de sfat și cetire „A. D. Xenopol", salută congresul în numele acesteia și își exprimă dorința ca asociația „Unirea" să ajungă la progresul asociației P. C. P. din Polonia.

*

D. Costinescu, arhitect dela Casa Muncii C. F. R., arată posibilitatea de a se efectua construcții în proprietatea ceferiștilor, tratându-se cu o casă de construcții străină sau română.

*

Se trece apoi la ordinea de zi. Punctul I; Curba de sacrificiu este desvoltat de d. Aurel Tărnescu. D-sa arată că în orice caz, o altă curbă de sacrificiu nu se va aplica. D. Dumitrescu complectează pe d. Tărnescu în chestiunea curbei, propunând — pentru ușurare — o rentă internă de stat plătită în 40 ani fără dobânzi.

In chestia avansărilor fără salar vorbește d. Dumitrescu. In chestia Statutului C. F. R. vorbește d. Tărnescu; și în fine în chestia Casei de credit a ceferiștilor vorbește d. Dumitrescu, făcând apel ca ceferiștii să majoreze contribuția lor pentru Casa de credit dela 50 bani la 2 lei la sută.

D. *Ungureanu*, elogiază pe conducătorii ceferiștilor, cerând unirea tuturor asociațiilor ceferiste într'una singură: „Unirea".

La sfârșit s'a votat o moțiune în senzul celor discutate în ordinea de zi.

S'au expediat apoi telegrame omagiale M. S. Regelui, d-lui Prim ministru N. Iorga și d-lui director general M. Ionescu, după care congresul a luat sfârșit. AD.

x *Funcționar condamnat.*— Am relatat la timp neregulile dela Serviciul brevetelor al Administrației financiare din Iași.

Funcționarul N. Vintea a fost fost dat în judecată, sub acuzația de fals.

Procesul s'a judecat în fața tribunalului secția II, care l-a condamnat pe funcționar la 4 ani închisoare, cu drept de opoziție și apel.

x Astăzi după amează vine spre judecare în fața juraților ieșeni, procesul de pruncucidere al femeii Lidia Zeit, din jud. Iași.

Curtea este prezidată de d. președinte Winkler, ministerul public fiind reprezentat prin d. procuror Costinescu, iar apărarea prin d-nii av. I. Raicu, Stefan Bobulescu și Gârcineanu.

Limba românească în străinătate
(Continuarea din pagina I-a)

Această gramatică mai este menționată și în gramatica românească a tânărului și distinsului filolog italian Tagliavini, care e un mare poliglot.

Iată ce servicii poate face patriei o carte bună! De aceia, așteptăm cu cea mai mare curiozitate apariținea dicționarului d-lui Scriban. De felul cum va fi acest dicționar lumea și-a putut face ideia din ultima foaie a gramaticei d-lui Scriban, în care foaie sunt exemple din dicționar. Se risipesc multe parale la noi, dar nici unul din cei ce au în mână pâinea și cuțitul nu se gândește să dea imediat banii necesari tipăririi acestui dicționar.

Pentru cultura națională nimic nu e prea mult! Dar noi facem prea puțin! Noroc că poporul și bogăția pământului românesc face ca interesul străinilor de a ști românește să sporească mereu. Din cauza bogăției terenului, Românul n'are nevoie să emigreze. Nevoia actuală e ceva trecător. In schimb, străinii vin mereu la noi, simt nevoia de a învăța românește și, în general, se asimilează. Apoi e și expansiunea naturală a românimii, așa în cât, la toate hotarele, limba românească, fără ajutorul nimănui, ci numai prin forța ei, se revarsă, mai ales spre răsărit și sud.

De altfel, și interesul intelectualilor străini pentru limba românească, tot din vitalitatea poporului românesc rezultă. De aceia, e foarte important lucru ca România să fie bine administrată, pentru ca, după ce norocul ne-a oferit o țară așa de bogată și bine situată, în bătaia curentelor comerciale și a altor interese ale lumii, să dăm și exemplul bunei gospodării.

In buna gospodărie intră și tipărirea cărților folositoare patriei și reclama făcută în străinătate. Dicționarul d-lui Scriban e una din acele cărți care va contribui la cunoașterea și răspândirea limbii românești încă și mai mult peste hotare. Cu cât va fi tipărită mai devreme o astfel de carte, cu atât va fi mai bine. **Admar**

Alte excrocherii
cu prima de export

D. chestor Gh. Teodoru a fost înștiințat de o abilă excrocherie care se comite cu prima de export.

Numeroși indivizi cumpără dela săteni grâu cu preț foarte scăzut și le eliberează un fel de chitanțe în baza cărora vor putea incasa la percepție prima ed export.

Țăranii desfac grâul cu prețuri derizorii, dar la percepție, bineînțeles nu li se acordă țăranilor nici un ban.

D. chestor Teodoru a luat măsuri pentru arestarea excrocilor.

INFORMAȚIUNI

x Curtea de apel a judecat apelul făcut de d. av. C. Codreanu contra sentinței tribunalui secția I-a, prin care d. dr. Blidescu a fost achitat în procesul intentat în legătură cu decesul d-nei Florica Sachelarescu-Codreanu.

Apelul a fost susținut de d. Omer Popovici, iar d. dr. Blidescu a fost apărat de d. av. C. Simionescu.

Procesul s'a desbătut o întreagă ședință. Curtea a amânat pronunțarea pe Mercuri.

x Sâmbătă a avut loc alegerea de directoare, la școala normală de fete „Mihai Sturza". Au reușit cu majoritate de voturi d-na Ecaterina Petrovanu (actuala directoare) d-ra Ecateriua Lupu și d-ra Elena Ioanovici.

x Se anunță că steriștii din Cahul s'su înapoiat la partidul național-țărănesc.

Același lucru și cu o parte a steriștilor din Bălți.

x La 15 curent se deschide iarmarocul de vite la Abator.

x In cercurile funcționarilor particulari domnește mare agitație din cauză că unele magazine și intreprinderi cu mulți funcționari au hotărât ca dela 1 Ianuarie să scadă cu 15 la sută toate salariile.

x Se știe că comisiunea interimară a județului a impus meseriașilor noui taxe adiționale.

In urma acestui fapt. Uniunea micilor industriași din localitate a făcut contestație la comitetul de revizuire.

Contestația se va judeca la 28 Octombrie crt.

Spectacolele zilei

Unde mergem astăzi?..

12 Octombrie

Teatrul Național.—*Relache.*

Teatrul Cinema Sidoli. — *„Acuzată... apără-te"* cu Gaby Morlay. Al doilea film: *„Falșul logodnic"* cu *Richard Talmadge.* Jurnal sonor *„Fox"* cu ultimele actualități.

Cinema Trianon— *„Secretara particulară"* cu *Renate Müller, Felix Bressard* și *Hugo Thievig.* Al doilea film: *„In spânzurătorile din Pampas"* cu *Gary Cooper.* Journal *„Paramount".*

Cinema Elysée. — *„Femeia lui Ștefan Tromholt".*

Al doilea film: *„Romanța din Rio-Grande"* cu Marie Duncan și Antonio Moreno.

Cinema Gheltzer. —*„Cei patru draci"* cu Janette Gaynor; *„Piratul negru"* cu *Douglas Fairbanks* și comedia: *Ferește-te de datorii.*

Berăria Luther (Piața Unirei) Renumitul Jaz Hubertiny. Bufet copios cu cele mai delicioase mâncăruri calde și reci. Supeuri speciale: Bere și vinuri din pivnițele *Luther".* Seara dancing în ritmul jazului „Hubertiny".

TOT IN CHESTIA ŞOMAJULUI

PRIMĂRIA ADUNĂ AJUTOARE, IAR D. PREFECT AXINTE AFIRMĂ CĂ NU EXISTĂ ŞOMAJ

SE VOR REDUCE DĂRILE COMUNALE?

D. deputat C. Toma a declarat într'un interview dat ziarului nostru, că primăria având datoria de a ajuta şomerii, poate înfiinţa taxe adiţionale suplimentare, — fapt permis de legea administrativă.

D. prim ajutor de primar N. Georgescu, întrebat de noi asupra acestei chestiuni, ne-a declarat următoarele:

—„Legea permite înfiinţarea de cote adiţionale. Într'adevăr articolul 430 spune: „Dacă cheltuelile normale şi periodice, nu pot fi acoperite din veniturile generale, se vor putea înfiinţa cote adiţionale suplimentare".

In aceleaşi condiţiuni spune articolul 431, se pot înfiinţa cote suplimentare extraordinare.

„Dar articolul 454 din legea administrativă arată clar că: cheltuelile normale şi periodice, pentru care se pot înfiinţa taxe adiţionale suplimentare, *înseamnă numai cheltueli pentru plata personalului şi materialelor necesare pentru bunul mers al instituţiei.*

„Unde este aşa dar inteligenţa pe care şi-o afişează singur d. C. Toma?".

Se scad taxele comunale

In legătură cu aceasta, d. primar P. Bogdan, ne-a declarat următoarele:

— Chiar dacă legea ne-ar fi permis să mărim cotele adiţionale sau să înfiinţăm alte taxe, noi am fi renunţat la această idee, pentrucă intenţia noastră este să scădem taxele comunale şi nu să le urcăm. Sper că acest deziderat al nostru se va împlinii cu prilejul votării bugetului pe 1932

„Deocamdată, incasarea de donaţii benevole pentru şomeri a început să dea roade. Se strâng sume frumuşele, care ne vor permite să formăm un fond destul de însemnat pentru şomeri".

Lipsă de muncitori

Intr'o convorbire avută cu d. Ion Axinte, cu privire la ajutorarea şomerilor, d-sa ne-a declarat următoarele:

— „Şomaj? Nu există. *Toată lumea la lucru. Nimeni nu trebue să câştige fără muncă.* La ţară este nevoie de oameni. In judeţ e o criză a mânei de lucru. La drumuri, la arat, la morărit, e lipsă de oameni. Abea de pot forma echipele de lucrători pentru drumuri şi poduri. Unde este aşa dar şomajul? Dacă există, el este inventat de acei ce dau ajutoare. Omul trebue să lucreze orice, dacă meseria sa nu-i rentează. Deaceia prefectura de judeţ nu va aloca fonduri pentru şomeri.

M. Săveneanu

In vederea scumpirii pânii

morarii şi brutarii pregătesc stocuri de făină

ca să realizeze câştiguri formidabile

Am relatat consfătuirea de la prefectura de judeţ, la care s'a decis scumpirea pânei, atât în oraş cât şi în judeţ. Prefectura de judeţ urmează a da publicităţii un comunicat către populaţie, agricultori morari şi brutari.

Măsura însă se va aplica cu începere de Vineri 15 crt. deoarece până la acea dată brutarii mai au de fabricat pâine dintr'un stoc de făină ce-l aveau mai dinainte.

Scumpirea preţului pânei adică 7 lei albă şi 5 lei neagră, urmează a i se aplica cu începere de Vineri 15 crt.

*

Insă o chestiune:

Morarii au stocuri de făină şi de grîu, **pentru luni de zile.**

Ele pot fi ascunse şi apoi utilizate la fabricaţiune. Iar preţul sporit al pînei le-ar da cîştiguri imense.

Presupunând că măsurile personale ale d-lui Axinte ar rămâne în vigoare,—s'ar impune un control foarte serios la brutării, unde morarii transportă, de câteva zile, însemnate cantităţi de făină.

Trebue control în pivniţe, în poduri, în case printre mobile, în magazii etc, etc.

Căci în caz contrar, s'ar putea întâmpla—şi s'ar crede—ca toată combinaţia să fie un cadou formidabil făcut brutarilor şi mai ales morarilor, în dauna populaţiei.

*

Primarul şi prefectul

au plecat la Minister

D. primar P. Bogdan a plecat aseară la Bucureşti pentru a expune d-lui ministru C. Argetoianu, proectul d-lui prefect Axinte cu privire la scumpirea preţului pânei.

Deasemenea d-sa va cere ministerului de interne să stabilească dacă prefectul de judeţ poate interveni în chestiuni care sunt numai de competinţa primăriei.

Cu acelaş tren şi pentru acelaş scop a plecat la Bucureşti şi d. prefect Axinte.

*

La primărie s'a prezentat azi dimineaţă un grup de cetăţeni care au înaintat d-lui prim ajutor de primar N. Georgescu o cerere semnată de peste 200 cetăţeni prin care roagă ca primăria să intervie pe toate căile să nu se scumpească pâinea. Rep.

Azi la Cinema Ghelfzer

SONOR, VORBIT şi CÂNTAT

CEI PATRU DRACI

AL II-LEA FILM

PIRATUL NEGRU cu Douglas Fairbanks

cu complectarea **Fereşte-te de Datorii** comedie americană

Renumitele vinuri de Vişan din viile

M. A. BADAREU

S'au pus în vânzare, cu preţuri moderate în sticle originale umplute la vie, la:

Magazinul „Consum" Piaţa Unirei 17

Consumul Andarache din strada Sf. Haralamb 12.

Consumul Goldştein din str. Cuza Vodă colţ cu str. Armeană

Consumul Gărei din B-dul Ferdinand 11.

Magazinul Aberman str. Ştefan cel Mare 215.

D. Adrian Pascu

răspunde la o „lămurire"

Primim:

Domnule Director,

Cu onoare vă rog a da publicităţei rândurile ce urmează, ca răspuns la „spirituala lămurire" —dată de D-nii organizatorii ai reprezentaţiei cu revista „Merge Struna".

Departe de mine gândul de a polemiza cu dumnealor, însă ţin să le pun „obrăznicia" la punct.

La aceşti domni, scuza că din eroare au trecut numele meu pe afiş, e o „sistemă" pe care dacă am tolerat'o până astăzi, e din pricină că m'am lăsat înduioşat de situaţia mizeră a d-lor organizatori. Insă nu am înţeles că din aceasta să joacă un abuz—atât l...

Totodată le mulţumesc că m'au luminat asupra paternităţei revistei.

Dealtfel era şi logic să fie scrisă de doi morţi, căci numai morţii ar putea îngădui ca toţi compromişii scenei (mă feresc a opune „cabotini" din respectul ce-l am pentru adevăratul cabotin) să le reprezinte lucrările în reprezentaţii extraordinare.

Primiţi vă rog.

Adrian Pascu

P. S.—Am uitat să-i rog să mă cruţe pe viitor de „lămuriri" şi vă zic mai îndurători cu mine, ca să nu fiu nevoit să le răspund cu... rima lui Shakespeare.

Premierea de mâine seară

O COMEDIE DELICIOASA...

Câteva date despre „Calea şcolarilor"

N'a trecut nici o lună de stagiune şi teatrul nostru oferă mâine seară a patra premieră. De data aceasta, o comedie din repertoriul francez, o lucrare delicioasă care va impresiona plăcut pe spectator prin ideea originală pe care autorul, d'. André Birabeau, a pus-o în conducerea intrigei.

„Calea şcolarilor s'a jucat acum vre-o opt ani la „Theâtre des Mothurius". Având succes, a făcut carieră: numeroase turnee în Franţa şi reprezentarea ei pe diverse scene europene.

La noi în ţară, s'a jucat cu mult succes de către ansamblul teatrului „Regina Maria" din Bucureşti şi de către teatrul oficial din Cernăuţi.

La noi, „Calea şcolarilor" se bucură de o interpretare aleasă în frunte cu du d-nii M. Gheorghiu şi Ramadan. D na Eliza Colceag-Nicolau va avea o interesantă creaţie.

D. Aurel Ion Maican, care a pus piesa în scenă, îi oferă un cadru de trei interioruri intime.

In genere: o comedie la care se va râde copios...

p. grancea

x **Contra durerilor musculare** şi articulare, reumatice sau gutoase, cereţi **Franzbanntwein Mentoformic** aprobat de Cons. Sanitar Superior. Depozit Farmacia Dr. Rătianu Iaşi Cuza Vodă 48. 5.

O viaţă de om

pentru 107 lei!

P. Neamţ 12.— O crimă înfiorătoare s'a petrecut în pădurea Dumbrava-Roşie, aproape de satul Izvoarele, din judeţul nostru.

Tânărul Constantin Chioncu, de 19 ani din Dolheşti-Neamţ, a venit la P. Neamţ pentru cumpărături. Intorcându-se în sat, s'a întâlnit cu consăteanul său Ion Dăscăliţei.

Pe drum, Chioncu i-a spus lui Dăscăliţei că are bani cu el. Ajungând în pădurea Dumbrava Roşie, în apropierea de satul Izvoarele, amândoi s'au pus să mânânce. La un moment dat, pe când Chioncu era aplecat la un izvor să bea apă, Dăscăliţei s'a năpustit prin surprindere asupra lui şi i-a aplicat 36 lovituri de cuţit în gât, după care l-a jefuit de suma de... 107lei.

Victima a sucombat imediat; iar criminalul a putut fi arestat.

Coresp.

UN COMUNICAT

AL PROTOPOPIEI IAŞI

Privitor la notiţa „ironică" apărută într'un ziar local asupra comunicatului Mitropoliei publicat de ziarul nostru, Protopopia jud. Iaşi, ne comunică următoarele lămuriri:

Mitropolitul n'a fost nepăsător faţă de nevoile preoţimei care nu şi-a primit salarul de 4 luni, ci a dat telegrame peste telegrame la minister.

Preotul Lizo Boris dela Rediu, având o copilă moartă n'avea cu ce să-o îngroape. A venit şi s-a plâns şi Mitropolitului. I. P. S. Mitropit văzând că lefile nu s'au primit 4 luni, iar în casieria Mitropoliei, nu era nici un ban, *i-a dat personal 2000 lei ca ajutor,* până-şi va lua leafa. In situaţia grea în care se afla preotul, ajutorul acesta a prins cât se poate de mult. Nici odată I. P. S. Mitropolitul n'a privit pe preoţi, ca pe nişte cerşetori care trebuesc miluiţi şi nici preoţii nu sau prezentat vreodată în această situaţie de cerşetori, cum i-ar fi vrut unuia.

Din contra, preoţii muncesc cu râvnă, îşi au vrednicia şi salarul lor. Preotul Boris a venit la Mitropolitul Iaşi, ca să fie ajutat la o nevoie grea, şi nu spre a fi miluit, ca oricare nevoiaş de pe lume.

Acest lucru, preotul l-a înţeles de la început. Preoţii o duc f. greu, ca toţi funcţionarii ţărei, dar încă n'au ajuns în poziţie de cerşetori în faţa nimănuia.

Protopopia *n'a primit ordin* de a opri cei 2000 lei, ci natural a fost ca să fie opriţi, întru cât preotul Boris a cerut ca să se facă aşa.

x Bătăturile le înlăturaţi sigur cu „Coricol".

Depozit: **Farmacia Polak, str. Ştefan cel Mare.**

INFORMAŢIUNI

x *Din România se exportă grâu în Germania cu 18,000 lei vagonul. Acelaş grâu este exportat apoi din Germania în Anglia cu 60,000 lei vagonul. Iar pe piaţa engleză se vinde cu 80 000 lei.*

x Marele colegiu profesoral al Universităţii din Iaşi a fost convocat pentru astă seară.

Profesorii urmează să redacteze un protest vehement contra faptului că la ministerul de instrucţie publică nu s'a găsit posibilitatea ca după 4 luni să se plătească lefurile universitarilor ieşeni, pe când Ad-ţia financiară Bucureşti plăteşte lefurile la zi.

x **Săptămîna Enescu.**—*Astăseară la ora 9 Regina Maria va conferenţia la Radio Bucureşti despre: „Maestrul George Enescu" inaugurând prin aceasta „Săptămâna Enescu".*

Cu acest prilej menţionăm că maestrul Enescu a cerut învoirea dela Min sterul Artelor ca orchestra Filarmonicei noastre să-l secondeze—cu plată—la concertele ce le va da cu ocazia jubileului său, dar a fost refuzat sub cuvânt că această orchestră este concesionată pe întregul an.

Nu s'ar fi putut oare găsi o modalitate ca celebrul nostru Enescu să nu fie refuzat?

x Dl. Carol Drimer va conferenţia la Radio în ziua de 5 Noembrie despre „Viaţa şi Opera lui Ronetti Roman".

x **Hram.**—Miercuri 14 Octombrie—biserica domnească din Tg. Frumos îşi va serba hramul ei. Pentru a se da acestei solemnităţi un fast mai deosebit, se va ţinea cu acest prilej şi şedinţa soborului misionar preoţesc. Cercul Tg. Frumos servind în sobor mai mulţi preoţi şi un diacon asistaţi de de cântăreţii respectivi; iar după amiază, va avea loc o şedinţă intimă.

x *Vacanţă la facultatea de ştiinţi.*— La facultatea de ştiinţi de pe lângă Universitatea noastră, este vacantă conferinţa de Algebră. Decanatul facult. de ştiinţi a afişat această vacanţă, anunnunţând pe concurenţi că înscrierile pentru ocuparea ca conferenţiar suplinitor a acestei conferinţe, se fac la decanatul fac. de ştiinţi.

x Astăzi au luat sfârşit înscrierile pentru examenele la facultatea de drept, sesiunea Octombrie a. c.

x **Dela averescani**—Conform ordinelor primite dela centru, averescanii ieşeni au început campania de reorganizare. Mai mulţi fruntaşi au colindat ieri judeţul, organizând sectoarele şi comitetele sătesti.

Sâmbătă seara a avut loc o întrunire la clubul din str. Lăpuşneanu, sub preşedinţia d-lui P. Pogonat.

Au vorbit d-nii N. Petrea, C. Căpriţă, Matache Georgescu, Maior Constandache, Maior Tironovici, Titus Stefannvici, Fl. Gugui, Zeilig Avram şi Ţurcanu.

S'a întocmit apoi o listă de 25 membrii, care vor pleca la congresul din Capitală.

x Mâine seară Marţi are loc premiera „Intre şcolari" cu d-na Eliza Nicolau Colceag şi d. Ramadan în role prime.

La Academia de Arte-Frumoase

CUM A DECURS SOLEMNITATEA

deschiderii cursurilor

Cuvântările, asistenţa şi agapa

La Academia de Bele-Arte a avut loc ieri, solemnitatea începutului anului şcolar. De astă dată solemnitatea a avut loc în frumoasa sală a Pinacotecei, ca o amintire a serbărilor şcolare din vechea Academie Mihăileană.

Serviciul religios a fost oficiat de părintele Ţincoca, care în cuvântarea sa, a adus primul omagiu d-lui N. Iorga, care a înălţat această şcoală la rangul de Academie.

D. Dumitrescu, rectorul Academiei, în discursul său, face istoricul şcoalei, care datează de 71 ani; aminteşte de creatorul ei şi de generoşii donatori, vechi boeri, cari au înzestrat şcoala cu lucrări de artă. Aminteşteşte de directorii, care s'au sucedat şi de munca ce au depus fiecare în parte.

In cuvinte inimoase, omagiază pe d. Neculae Iorga, marele cărturar, care înălţând şcoala la rangul de Academie, a ţinut să concretizeze meritul acestei vechi instituţiuni ieşene.

Mulţumind corpului profesoral pentru munca ce depune, d. Dumitrescu relevă studenţelor şi studenţilor, importanţa şi frumuseţa studiilor, pentru care se cere însă o muncă asiduă.

Vii şi lungi aplauze. La sfârşit vorbeşte d. prof. Naum, care ţine o frumoasă şi interesantă conferinţă despre arta naţională.

Elita adunată vizitează apoi sălile Pinacotecei, care sânt înfrumuseţate şi unde domneşte o ordine exemplară.

La o mică gustare, prezidată de d. Bardasare, s'au ridicat tuasturi inimoase pentru instituţie şi rector de către d-nii Bardasare, Petru Dragomirescu, decanul facultăţii de drept, Păstoral Teodoreanu şi Bârsan,—cărora li-a răspuns, mişcat, d. Dumitrescu.

Solemnitatea a decurs în cea mai perfectă armonie. DAN

Serbarea fuziunei

asociaţia „Makabi"—„Hakoah"

Sâmbătă seara, a avut loc în sala din strada Mârzescu, serbarea fuziunei asociaţiilor „Makabi"—„Hakoah".

Dupăce conducătorii societăţilor fuzionate, au rostit discursuri, a urmat o producţie muzicală-sportivă.

Fanfara a intonat câteva imnuri, sub conducerea d-lui prof. V. Darim şi Gropper, iar echipa de gimnastică sub conducerea instructorilor Wartenberg şi Iancu Solomon au executat figuri reuşite la aparate.

La urmă, echipa de instructori a executat figuri de gimnastică ritmică, suedeză, şi la aparate.

INSERŢIE 1)

Primim următoarele:

Imprejurări ulterioare ne-au dovedit că atitudinea d-lui Emanoil Stein în chestia azimelor din Bucureşti din anul trecut, n'au fost incorecte şi deci ca atare consider comunicatele mele din anul trecut date în această chestie ca neavenite.

LAZĂR LEIBOVICI-Iaşi

Regret incidentul între mine şi d. Lazăr Leibovici care dealtminterea până la chestia azimei s'a purtat în mod cavaleresc ireproşabil. Văzând comunicatul d-sale îl îmbrăţişez cu frăţie.

Rabin Dr. Emanoil Stein

11 Oct. 1931

Teatrul Naţional

Marţi 13 Oct.

PREMIERA

Calea Şcolarilor

Comedie în 3 acte de ANDRE BIRABEAU.

Azi la SIDOLI

Marele filme PATHE-NATAN

Acuzată.... apără-te

de Maurice Tourniev

magistral interpretat de Gaby Morlay, Suzanne Delvé, Jean Dax şi CHARLES VANEL

Cel mai bun film presentat în actuala stagiune

JURNALUL SONOR FOX

cu ultimele evenimente din întreaga lume şi

FALŞUL LOGODNIC

cu Richard Talmadge

complectează acest unic spectacol superior tuturora prezentate până astăzi.

x **LA CERNAUŢI** se găseşte şi nic ziarul „Opinia" la chioşcul din piaţa Unirei (halta tramvaiului, precum şi la debitele principale din oraş.

CAMERĂ MOBILATĂ cu preţ modest, caută un tânăr funcţionar. A se adresa la ziar sub G.

PENSIUNE cu preţ modest se caută de către un domn tânăr. A se adresa la ziar sub G.

DE INCHIRIAT în str. *Lascar Catargi 27,* un apartament (parter cu subsol) compus din 5 camere, bucătărie, spălătorie, cameră pentru servitori, 2 closete, baie complectă, magazie de lemne şi pivniţă. Eventual garaj. A se adresa proprietarului la etaj.

DE INCHIRIAT casă renovată, 12 odăi, antrete, atenanse, garaj, pivniţă. Lumină electrică, apă şi canal. Singur în curte. In centrul oraşului, str. Muzelor 18. Se închiriază şi pe apartamente.

A se adresa la proprietară, d-na Adela Ghiulea, în str. Bărboi 6.

DE INCHIRIAT 3 camere, antret, bucătărie, eventual baie. De asemenea 2 camere, antret şi bucătărie, stradela Albă No. 2.

DE INCHIRIAT de la 26 Octombrie trei prăvălii mari actualmente ocupate de firma „Rata" şi apartamente de două şi patru camere. Una prăvălie cu bucătărie fost Cofetărie. Una sau două camere cu bucătărie. Două camere la subsol. Toate cu apă, canal şi lumină electrică *libere imediat.* A se adresa între 1—5 p.m. la proprietară str. Mârzescu 36 etaj.

DE VÂNZARE în str. Asachi No. 8, o vioară veche, un samovar de alamă, una pendulă de perete şi altele. Vizibile între orele 12—4 p. m.

DE INCHIRIAT localul fost „Bolta Rece" din str. Arcu 1 bun pentru berărie, restaurant. etc. Se poate transforma după trebuinţă. A se adresa str. Arcu 3.

„Opinia" se găseşte în vânzare — până la noua seara — la depozitul nostru: Librăria „La Leontin" din centrul oraşului, precum şi la toţi vânzătorii de ziare.

150.000 lei numerar

premii gratuite pentru toţi cetitorii ziarului „Opinia"

Cunoscuta şi solida Societate „Asigurarea Românească" Inspectoratul din Iaşi, oferă—prin intermediul ziarului „Opinia"—**premii gratuite** în numerar, în valoare de *150.000 lei,* **repartizate în 6 serii a câte 25.000 lei.**

Pentru fiecare serie se vor imprima în ziar **25 cupoane.** Seriile se vor succeda fără întrerupere. Dar la terminarea celor 25 cupoane se eliberează imediat bon şi urmează *tragerea la Iaşi,* în timp ce seria II-a continuă în mod normal.

Astfel se vor succede neîntrerupt cele 6 serii cu trageri lunare a câte 25.000 lei, *(total 150.000 lei).*

Menţionăm că cetitorul este libesă se folosească de oricare serie doreşte, sau de toate împreună, fără nici un fel de restricţie sau dificultate.

Suma de 25.000 lei este repartizată astfel:

Un premiu de 10.000 lei
Un premiu de 5000 „
10 premii a câte 1000 „

Tragerea se va face imediat după terminarea primei serii de 25 bonuri, fără nici un fel de reţineri sau obligaţiuni.

Detaşaţi zilnic bonul al. pagina întâia.

ULTIMA ORA

Precizări istorice

Al. Marghiloman a revendicat Transilvania şi Bucovina

Destăinuiri despre atitudinea defunctului barbat de stat

„Neues Wiener Journal" publică un articol semnat de d. dr. Ernst Grüefien, cuprinzând amintiri din timpul războiului.

„La începutul anului 1915 mă găseam la Bucureşti. Brătianu nu făcea nici o taină că este pentru Antantă şi se părea că România aşteaptă numai intrarea Italei în războiu, ca să intre şi ea..

Austria îşi pusese toată speranţa în rivalul lui Brătianu, în Marghiloman, care într'un interview pe care mi l-a acordat mi-a declarat că *România cere în schimbul neutralităţii ei cedarea Transilvaniei şi a Bucovinei. O participare a României alături de Puterile centrale este exclusă*, mi-a mai spus el.

Marghiloman a revizuit interviewul şi l-a parafat. L-am arătat ministrului german din Bucureşti von dem Busche, care l-a trimis prin curier la Berlin.

Trecând prin Budapesta, l-am arătat şi contelui Juliu Andrassy care a râs ironic. Interwiewul n'a apărut în presă.

Viena intervenise la Berlin şi cenzura germană a oprit publicarea lui.."

Rusia caută împrumuturi externe

In'reruperea tratativelor franco-sovietice

Londra 12 — „Daily Mail" află din Moscova că zilnic se ţin acolo conferinţe pentru înlăturarea dificultăţilor financiare.

D. Stalin preconizează tratative pentru obţinerea de împrumuturi în străinătate, oferind în gaj veniturile exploatărilor de petrol din Caucaz.

Sovietele au cerut bancherilor străini o păsuire în plata datoriilor. Dar bancherii americani au refuzat.

D. Dovgalevski, ambasadorul sovietic la Paris, a avut o întrevedere cu finaciarul suedez d. Krüger, solicitind un împrumut de 13 milioane lire sterling (N R. circa 10 miliarde lei). Dar cererea a fost respinsă.

*

Berlin 12 — Ştiri din Moscova arată că s'au produs neînţelegeri între ambosadorul sovietic Dovgalevschi şi ministerul francez de externe.

Din această cauză, guvernul din Moscova s'a văzut silit să o-

DOWGALEWSKI

prească tratativele cu Franţa pentru încheerea unui pact de neagresiune.

Festivităţile în onoarea miniştrilor aviaţiei

Serata dela castelul Mogoşoaia.—Ministrul Argetoianu şi paraşutista Smaranda Brăescu

Bucureşti 12.— Ieri după amiază a avut loc, la castelul Mogoşoaia, un dejun în onoarea miniştrilor aviaţiei. A participat şi A. S. R. principele Nicolae care s'a întreţinut cordial cu miniştrii străini.

La ora 3 p. m. a avut loc vânătoarea în parcul castelului; iar seara un dineu de gală la care au participat şi d-nii N. Iorga şi C. Argetoianu.

*

O splendidă recepţie de gală a urmat seara la ora 10, în saloanele castelului Mogoşoaia.

Şoseaua şi aleia spre castel erau feeric luminate cu reflectoare electrice. In parc, ţărani în costume naţionale, ţineau în mâni torţe aprinse. La scările de intrare s'a înjghebat o pitorească horă românească.

Prinţesa Marta Bibescu făcea onorurile casei.

* *

La un moment dat, d. ministru Argetoianu s'a nimerit faţă în faţă cu d-ra Smaranda Brăescu. D. Argetoianu i-a spus zimbind:

— „Multă îndrăzneală ai domnişoară. Dar eu sânt mai îndrăzneţ, căci tai în buget".

In timpul balului, la un moment dat d-ra Brăescu a început să danseze cu d. lt. Papana, aviatorul care o transportase la 6000 metri înălţime.

Lumea s'a îngrămădit ca să-i privească. Jenată, d-ra Brăescu a exclamat:

— „Mai lejer e pe sus. Acolo nu te priveşte nimeni!"

— „Riscurile celebrităţii" ...a adăogat d general Cihoschi.

*

Astăzi la ora 3 p. m. începe conferinţa aeronautică, la castelul Mogoşoaia.

Se va discuta în primul rând, chestiunea paşapoartelor pentru circulaţia aeriană.

Lordul Amulree, ministrul englez al aviaţiei, a discutat cu conducătorii noştri despre crearea unei escale internaţionale în România, pentru avioanele care merg din Anglia în India.

D. Balbo, ministrul italian al aviaţiei, va fi primit astăzi de Rege la Sinaia şi reţinut la dejun.

Mâne, Regele va primi în audienţă pe lordul Amulree.

D. Duca la Cluj

Cluj 12.—Şeful partidului liberal, d. I. G. Duca, a sosit ieri la Cluj, însoţit de d-nii V. Sasu, Al. Lapedatu şi general Moşoi.

S'au rostit cuvântări în contra tendinţei autonomiste a prietenilor d-lui Maniu; şi s'au dat dispoziţii de reorganizare a forţelor liberale.

Cu acest prilej, d. Duca s'a ocupat şi de lupta pentru şefia Ardealului, dintre d-nii Lapedatu şi general Moşoi.

Inmormântarea Mitropolitului

Athanasie Mironescu

Bucureşti 12 — Ieri dimineaţă a avut loc, la mânăstirea Cernica, înmormântarea fostului mitropolit primat Athanase Mironescu.

Au rostit cuvântări preotul Popescu, secretar general al ministerului de culte, şi prof. Şerban Ionescu, de la facultatea de teologie. S'a cetit şi o scrisoare trimisă de d. N. Iorga.

După înhumare, a urmat mare praznic la arhondaric.

Astăzi se va deschide testamentul defunctului.

Situaţia nesigură

a noului guvern german

Berlin 12 — La Hartburg s'a ţinut congresul opoziţiei naţionaliste, luându-se rezoluţii împotriva noului guvern alcătuit de d. Brüning.

Adolf Hitler a declarat că Germania nu poate fi decât: sau naţionalistă sau comunistă. Elementele naţionaliste reprezintă majoritatea poporului şi trebue să cucerească puterea pe căi legale.

*

Situaţia noului guvern este foarte nesigură. Cercurile politice cred că, în chiar săptămâna aceasta, cancelarul Brüning va fi răsturnat.

Un cinematograf în flacări

Panica publicului — 5 răniţi

Călăraşi 12.—Aseară s'a aprins filmul la cinematograful „Ileana", pe când sala era înţesată de public.

Mecanicul s'a ales cu arsuri grave, iar flăcările s'au întins repede asupra clădirii.

Publicul, cuprins de panică, s'a repezit la ieşiri. In zăpăceală, uşile au fost blocate; unele femei au leşinat.

Era primejdie extraordinară.

Noroc că mai mulţi trecători şi câţiva poliţişti au intervenit din stradă şi au sfarmat uşile. Astfel, spectatorii s'au putut salva. Au fost răniţe 5 persoane.

Clădirea este nimicită în întregime, iar pagubele sânt mari.

O familie intoxicată

cu lapte bătut

Bucureşti 12. — D-na Florica Sotiriu, în etate de 45 ani, şi fiicele sale: Elvira 20 ani, Ecaterina (studentă) 18 ani, şi Virginia (elevă) 17 ani, au consumat ieri lapte bătut.

Toate patru s'au intoxicat şi au fost transportate la spitalul Brancovenesc.

DR. ANGELESCU BOLNAV

Bucureşti 12.—Prof. dr. Angelescu, fost ministru, pe când venea ieri cu trenul dela Buzău spre Bucureşti, s'a simţit rău şi a avut o hemoragie.

Bolnavul s'a coborît la Ploeşti şi i s'au dat ajutoare la sanatorul „Boldescu". Apoi şi-a continuat drumul, venind în Capitală.

Ştiri poliţieneşti

Numeroase furturi

comise în oraş

Furturi.—In cursul nopţii, un rău-făcător s'a introdus în locuinţa d-lui Mendel Adelsberg, din str. Sft. Lazăr No. 43 şi a strâns toate obiectele de bucătărie. In momentul însă când era să plece, a fost prins şi dus la poliţie. El se numeşte Gheorghe Dascalu, zis Dăscălescu, din str. Ţuţora No. 9.

— Locuitorul Const. Arginta, din strada Marta Nr. 6, a primit în gazdă un individ anume Paul. In zorii zilei, acesta a dispărut, furând numeroase haine.

— Un furt de haine s'a comis la d. Damsker din str. Şcoala de arte Nr 9.

— Hoţi necunoscuţi au spart în cursul nopţii găzăria Altman din strada Socola Nr. 164, furînd bani şi timbre.

— Noaptea trecută a fost spart magazinul Max Baratz, din strada Alexandri No. 6. Hoţii au furat blănuri şi 14 000 lei.

— Dela locuitorul Ilie Bercovici din str. Cizmăriei No. 14, s'a furat dintr'un saltar 2500 lei.

— Poliţia cercetează pe individul Şmil Aron din str. Apeduc Mo. 21. Acesta petrecând cu prostituata Elena Ticu, i-a furat 900 lei care s'au găsit asupra lui.

— Deasemenea mai sunt cercetaţi pentru furt Dumitru Lefta din Scheia-Vaslui, Gh. Bouvaru din str. Albineţ No. 29, Tanase Rusu şi prostituata Froza Ambrozie din str. Zugravi No. 17.

Agresiune. — In cursul nopţii, indivizii I. Pristapan din Cartierul Catolic No. 22 şi Vasile Sarghi din str. Şendrea No. 8, au pătruns în locuinţa lui Alter Blumenfeld din str. Palat No. 78 şi l-au luat la bătae pe motiv că i-ar datora nişte bani. Intervenind un gărdian, a fost bătut şi el. Cu mare greutate agresorii au fost arestaţi.

Diverse: — Un început de incendiu s'a declarat la rabinul A. Caner din str. Apeduc No. 37. Intervenind pompierii, focul a fost localizat înainte de a lua proporţii.

— In cursul nopţii s'au găsit manifeste comuniste în diferite străzi ale oraşului. Poliţia a arestat pe tânărul Niarcon Vasile din str. Stejar No. 38 care ar fi fost găsit împrăştiind manifeste.

— Au fost duşi la poliţie: G. Dumitru din str. Sărăriei No. 12, Munteanu Ion din Focşani, Pătraşcu C-tin din str. Socola No. 12 Căprău Gh. din Huşi şi Eugen Chirica din Hârlău, găsiţi suspecţi.

Rep.

x **Tusa şi răguşeala în bronchitele gripale** dispar repede cu „Pastilele gumoase de Eucalypt Benzomentholate. Depozit Farmacia Dr. Rătianu Iaşi, str. Cuza Vodă 48. Aprobate de Consiliul Sanitar Superior. 5

MAREŞALUL PILSUDSCHI

IN ROMÂNIA

Distinsul barbat de stat polonez mareşalul Pilsudschi, vine în România pentru a se odihni câteva săptămâni.

Mareşalul intră astăzi în ţară prin punctul de graniţă Grigore Ghica Vodă, iar mâne va fi în Bucureşti.

x *Scăpaţi de bătături!* Un mijloc sigur şi uşor pentru distrugerea imediată şi definitivă a bătăturilor este BATURIN.

Depozit farmacia Dr. Beceanu, Piaţa Halei.

INFORMAŢIUNI

x **Sfânta Paraschiva.** — Moaştele Cuvioasei Paraschiva vor fi scoase, mâne după amiază, în curtea Catedralei metropolitane.

Incă de ieri au început a sosi în oraş mulţi credincioşi din Moldova şi Basarabia.

x I. P. S. S. Mitropolitul Pimen soseşte astăzi în localitate, venind din Bucureşti.

x D. Marcel Lecca ne comunică şi ne roagă să înregistrăm că, nu i s'a făcut cadou suma de 5000 lei din „fondul cultural" ci i s'a cumpărat un tablou de mare valoare artistică.

x In urma recomandaţiilor d-lor Gh. Teodoru, chestorul poliţiei şi A Ioanei, comandantul gardienilor publici, ministerul de interne a premiat cu 8000 lei pe gardianul public Neculai Dragan, care a fost rănit într'o luptă cu bandiţi.

x La viitoarea premieră a Teatrului Naţional, se va pune în vânzare No. 3 din interesanta revistă de specialitate *„Teatrul"*, (program oficial pentru stagiunea în curs), care apare în redactarea foarte îngrijită a colegului nostru dl. H. Burileanu-Grancea.

x Sântem rugaţi să publicăm următoarele:

In convocarea pe ziua de 3 Octombre a profesorilor de la Academia de Arte Frumoase, nu era înscrisă în ordinea de zi alegerea rectorului. Alegerea s'a făcut fără a se pune la vot. Iar dela şedinţă a lipsit d. prof. A. D. Atanasiu.

x *Conferinţa jandarmilor.* — Astăzi dimineaţă au început să sosească în localitate jandarmii plutonieri reangajaţi din Moldova, în vederea conferinţei de mâine, dela inspectoratul 6 din oraşul nostru.

Mâine dimineaţa cu trenul de Bucureşti soseşte şi d. general Dumitrescu, inspectorul general al jandarmeriei.

x *La Botoşani,* servitoarea Aglaia Ifrim, în urma unei certe cu concubinul ei, s'a sinucis bând sodă caustică.

Ea se află în stare gravă.

x *Crema Khasya* nu conţine substanţe vătămătoare ca Mercur, Bismut, Plumb. Ea hrăneşte ţesăturile pielei, evitându-vă sbârciturile. Depozit: Farmacia Pollak, str. Ştefan cel Mare

UN INCENDIU

Roman 12.— Un incendiu s'a declarat la imobilul curciumarului Leizer Croitoru din oraşul nostru, strada Sucedava. A ars intregul imobil, precum şi cârciuma. Imobilul era asigurat pentru suma de 1 milion 200 mii lei; iar cărciuma pentru 200 mii lei.

Fiind bănuieli că focul a fost pus, cărciumarul a fost arestat.

Coresp.

3 ZILE

ne mai desparte de grandiosul spectacol cu

Mali Picon

JOI 15 OCTOMBRIE LA

SIDOLI

Biletele acontate trebuesc chiar astăzi ridicate.

Luaţi ultimele bilete imediat.

ORA 3

Vizita mareşalului Pilsudski

Buc. 12. — Mareşalul Pilsudski, ministrul de război al Poloniei, intră în ţară astăzi la ora 5. La graniţă s'a trimis un vagon-salon. Oaspele e însoţit de contele Szömbeck, ministrul polon la Bucureşti şi de medicul curant.

Mareşalul Pilsudski va rămâne câteva săptămâni la Carmen Sylva, pe coasta Mării Negre, unde îşi va petrece congediul de boală.

In Bucureşti, mareşalul va locui la legaţia polonă. Mâne va pleca la Sinaia, unde va fi oprit la masă de M. S. Regele Carol.

Miercuri, preşedinţia consiliului va oferi un dejun în cinstea oaspelui. In seara aceleiaş zile, mareşalul Pilsudski va pleca la Carmen Sylva, unde a închiriat o vilă modestă.

America propune o conferinţă internaţională

New-York. 12—Ziarele americane anunţă că guvernul Statelor-Unite va propune o conferinţă internaţională la Washington în chestiunea crizei mondiale şi a reparaţiilor.

D-nii Hoover şi Laval vor lua în discuţie acest proect, în apropiata lor întrevedere.

Consiliul superior al magistraturii

Completarea locurilor la Casaţie

Bucureşti 12.—Astăzi dimineaţă s'a întrunit consiliul superior al magistraturii, care a luat în discuţiunea completării locurilor vacante la Inalta Curte de Casaţie.

Au fost recomandaţi dintre procurorii generali d-nii Patriciu, Liciu, Volenti, Ştefănescu Luciliu şi Căpăţină, iar dintre consilierii curţilor de apel d-nii Benişache, Eugen Petit, Anastasiu-Constanţa, A. Bercea, Ojog-Galaţi şi Marţian.

Dispariţia unui dosar

în afacerea Balaban din Craiova

Buc. 12.— Precum se ştie, ministerul instrucţiunii a dispus o anchetă contra d-lui Balaban, deputat guvernamental şi director al liceului „Carol I" din Craiova.

Această anchetă a fost ordonată de d. Fortunescu, fostul secretar general la instrucţie.

In împrejurări care încă nu se cunosc, a dispărut însă dosarul cercetărilor.

D. Balaban a reclamat cazul, cerând să se clarifice situaţia d-sale.

Noui şi mari fraude în Capitală

Bucureşti 12.—Organele fiscului au descoperit noui fraude în Capitală.

Vinovaţii sunt directorii a două fabrici şi un mare comerciant de coloniale, membrii Camerei de Comerţ din Bucureşti. Aceşti au frustat fiscul cu sumi importante.

Doi inspectori general au fost însărcinaţi cu anchetarea acestor cazuri.

x **Comunitatea evreiască.** — Ieri a avut loc şedinţa plenului Comunităţii izraelite, sub preşedinţia d-lui Ilie Mendelsohn.

S'a constatat că membrii comunităţii nu-şi fac datoria şi nu vin cu anii la şedinţe.

Deaceea lucrările stagnează.

S'a ales o altă reprezentanţă a Comunităţii formată din d-nii Ilie I. Mendelsohn, M. Rosenblat, dr. Milian, Iosef Iacob, dr. Isac Avram, I. Wahrman, Pincas Braunştein, I. Rozenthal-Hachette, I. Braunştein, S. Rotman, Reful Poker, Av. Klepner şi I. Moscovici.

„CROITORIA PENTRU DOMNI"
din str. Ştefan cel Mare 10
(vis-a-vis de farmacia Polak)
Propr. I. PINCOVICI
Execută excelent *paltoane, costume,* etc.
Preţuri convenabile
După prima comandă veţi rămâne devotat client.

Tribunalul Judeţului Iaşi Secţia III-a
Publicaţie de vânzare No. 8157 din 7 Octombrie 1931

Tribunalul Iaşi, secţia 3, în baza raportului d-lui Jude Sindic trib. Iaşi No. 7342 | 1931, a autorizat corpul portăreilor trib. Iaşi, să facă din nou toate formele de vânzare prin licitaţie publică a portofoliului proprietatea falitului S. A. Spilner, din Iaşi, strada Sf. Lazăr No. 72, evaluat de dl. Jude Sindic la suma de 67.000 lei.

Se încunoştiinţează că vânzarea şi adjudecarea acestui portofoliu vor avea loc în Camera Sindicatului falimentelor trib. Iaşi, în ziua de 12 Octombrie 1931, ora 13 începându-se licitaţia publică dela suma evaluărei sus menţionată, cu facultatea d-lui Jude Sindic de a o începe şi dela o sumă mai mică, sub rezerva omologărei tribunalului.

Dosar No. 67 | 1930

Preşedinte, M. Eşianu

Portărel, V. Stănescu

Orice fel de imprimate de la o cartă de vizită până la reviste şi ziare se execută în atelierele „Tipografiei „OPINIA"

Parcele! Parcele!

Cu 15 mii lei puteţi deveni proprietarul unui teren pentru construcţie şi gospodărie, de 1000 m. p. la bariera Păcurari pe locul zis „La Sitaru". Teren sănătos, la 3 minute de tramvai şi Toma Cozma.

Apă, lumină, piaţă, şcoală în apropriere.

Se vinde orice suprafaţă cu 15 şi 25 lei metrul pătrat, începând de la 500 metrii. Plata şi în rate. Pentruplanul de parcelare şi informaţiuni

A se adresa între 7-9 seara d-lui Ing. Schleier Elena Doamna 1

ANUL XXVII No. 7336

3 LEI EXEMPLARUL

ABONAMENTE
Lei 1000 . . . .
„ 500 . . . .
„ 300 . . . .

ATELIERELE TIPOGRAFIC... Str. Ştirbei Vodă 3
IAŞI.—STR. LĂPUŞNEAN... (Adm. Dom. Coroanei)

OPINIA

ZIAR POLITIC COTIDIAN

MERCURI 14 OCTOMBRIE 1931

BON DE PREMII
Seria I-a No. 14
Totalul premiilor gratuite oferite de Soc. „Asigurarea Romînească", Inspectoratul Iaşi
Lei 150.000 numerar
(6 SERII A 25 CUPOANE)

IDEI ŞI FAPTE

Pilda guvernului englez

Nu ne numărăm printre admiratorii actualului guvern englez. Şi totuş, în clipa instalării lui la cârmă, ne-am exprimat regretul sincer că exemplul partidelor din Anglia n'a fost imitat de cele dela noi.

O concentrare a forţelor politice româneşti se impunea şi se impune nu numai din motivul puternic că unde's doi puterea (şi mintea, şi capacitatea) creşte; nu numai pentru a se încerca o clarificare a situaţiei şi o ameliorare economică, — ci şi din mai puternicul motiv că pe meleagurile noastre nu există o cât de mică diferenţă de program; căci programul e unul şi acelaş pentru toţi: „ciolanul".

O guvernare de concentrare ar scuti ţara, în primul rând, de nişte frământări ce nu-i pot aduce nici un folos.

In timp ce partidele englezeşti îşi bazează fiecare existenţa pe nişte doctrine, clar şi precis stabilite; nişte doctrine care diferă dela partid la partid şi în opoziţie, *şi la guvernare.*

A trebuit deci ca fruntaşii lor să fie animaţi de o dragoste netărmuită către patria lor, dacă s'au hotărât să dea la o parte piedicele de ordin doctrinar, spre a înjgheba o uniune naţională (a nu se confunda cu cea dela noi).

N'au trecut, însă, nici două luni; două luni de sbucium continuu (chestia şomerilor, căderea lirei, neînţelegeri la conferinţa mesei rotunde, răscoala marinarilor, lupte de stradă la Londra), şi iată că guvernul coaliţiei britanice, înjghebat cu atâta trudă în hotărârea, oarecum eroică, de a dizolva actualul parlament şi a decreta alegeri noui.

Băgaţi bine seamă: în parlamentul dizolvat guvernul dispunea de majoritatea trebuitoare şi putea să lucreze încă mult timp.

Dar să mai reţinem şi un alt amănunt caracteristic: în Anglia alegerile sunt într'adevăr libere şi ţinând seamă de starea tulbure a spiritelor, surprize nu sunt deloc excluse.

Şi atunci — exceptând celelalte considerente d ordin politico-social—nu-i oare gestul guvernului Macdonald, un gest de eroism, un prinos de afecţiune rară, pus la picioarele poporului englez, o dovadă în plus că în Anglia, până şi un cabinet reacţionar ştie să pue mai presus de toate, dreptul masselor de aş-i desemna conducătorii meniţi să cârmuiască destinele lor pe aceste vremuri de pomină.

Şi n'ar fi, oare, nimerit ca şi politicianii noştri, care nu vor să se înţeleagă în ruptul capului, să ofere poporului macar posibilitatea de a desemna cărările ce trebuiesc urmate de azi înainte, respingând, cu înverşunare, motivările absurde, cu „sureccitatea spiritelor", etc.?

Alegeri libere sunt dorite de poporul românesc.

Şi partidele toate, care nu s'au priceput să formeze un front unic, sunt datoare să lupte pentru realizarea acestui deziderat.

Dar când, s'a ţinut par'că seama la noi de pildele *bune*, oferite din când în când, de guvernele de aiurea?

I. L. BASARABEANU

TORTURA ŞCOLARĂ

PROGRAM CARE EXTENUIAZA ELEVII

S'a anunţat noua idee, din încâlcitul program de reforme al d-lui Iorga: introducerea orarului de toată ziua, în şcoli.

Ideia a şi fost realizată la unele şcoli din Iaşi, în condiţiuni care trec cu mult peste intenţia de a lega cât mai lutim pe elev de şcoală.

*

Pe vremuri, exista pragramul de toată ziua, însă într'un mod raţional: 3 ceasuri dimineaţă şi 2 după amiază.

Astăzi, se aplică programul într'un chip excesiv şi alarmant pentru sănătatea elevilor.

Se fac 4 ceasuri dimineaţa şi 3 după amiază. 7 ceasuri pe zi cursuri pentru copilaşi; cu o întrerupere de un ceas la prânz. Copii n'au timpul necesar să alerge până acasă pentru a lua masa; şi revin la şcoală cu întârziere şi complectamente istoviţi.

Seara la ora 6 când se întorc acasă, copiii trebue să prepare lecţiile pentru a doua zi. In două-trei ceasuri, cetesc lecţiunile, scriu temele, fac hărţi şi desemnuri. La fiecare clipă li se apleacă capul de somn şi oboseală; prepară superficial, în imposibilitate de a înţelege normal chestiunile; apoi adorm pentru a începe a doua zi calvarul dela capăt.

*

Această situaţie este pur şi simplu o barbarie.

Corpul didactic, comitetele şcolare şi părinţii elevilor au datoria să intervie contra unui program anti-pedagogic şi care — lucru mai grav — subminează sănătatea copiilor. Intrebând medici, ei ne-au precizat că prin asemenea sforţări excesive, copiii merg sigur spre **tuberculoză** *şi* **neurastenie.**

Ştim că există şi medici şcolari care — din când în când — caută pe copii după urechi.. Nu cred oare dumnealor că ar avea acum rolul firesc să intervină şi să protesteze în contra exceselor programatice care distrug sănătatea elevilor?

X.

In pag. 4-a:

Regele consultă şefii de partide

Propunerea unui guvern de colaborare

O comoară într'o sticlă

Urma unei tragedii maritime

Lângă Teward, pe ţărmul dela Newfundland, doi pescari au găsit o sticlă. Spărgând butelia, oamenii au avut o surpriză extraordinară.

In sticlă se afla o adevărată comoară: inele, cercei, brăţări, lanţuri şi alte bijuterii cu pietre preţioase. Nu s'a putut stabili precis proveniența acestor obiecte de valoare. Se crede însă că ele au fost aşezate în butelie de pasagerii unui vapor naufragiat.

După modelul unor bijuterii, se presupune că naufragiul s'ar fi întâmplat în anii 1911 sau 1912. N'ar fi exclus să fie o urmă a tragediei celebrului vapor „Titanic". Prin urmare butelia a călătorit aproape 20 ani pe valuri până zilele trecute când a fost găsită de pescarii americani.

O catastrofă într'un port polonez

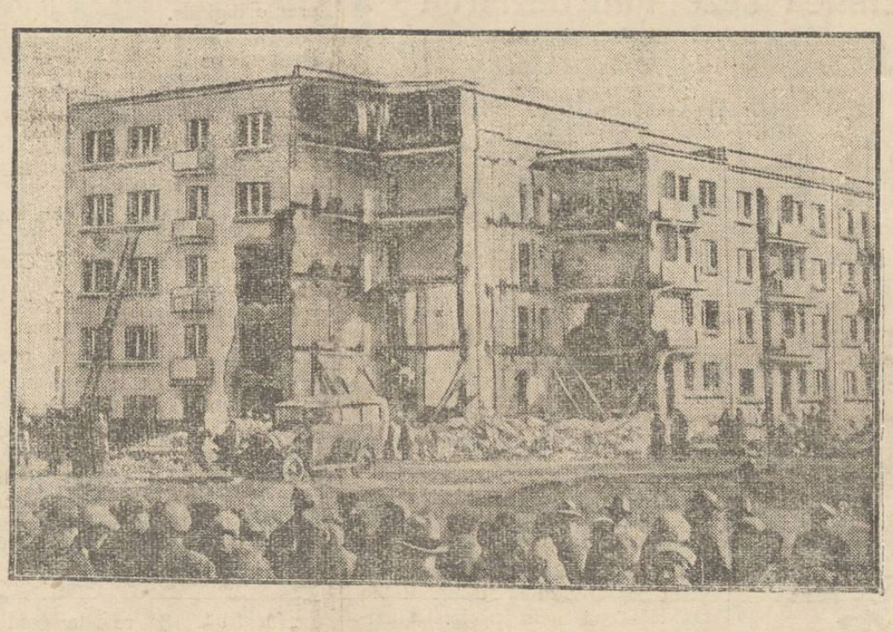

In portul polonez Edingen, lângă Danzig, s'a întâmplat o gravă nenorocire. O puternică explozie a unor instalaţiuni de gaz a distrus un mare imobil în cinci etaje (aşa cum se observă în cliseu). De subt dărâmături au fost scoase 20 cadavre şi numeroase persoane rănite.

DIN TOATA LUMEA

Cei născuţi în Octombre. — Astrologul englez James Curwill are o specialitate: publică în fiecare lună caracterul oamenilor care se nasc în luna respectivă. Pentru Octombre prezicătorul anunţă următoarele:

Femeile născute în luna curentă sânt ambiţioase şi exaltate. Posedă inteligenţă, dar nu sânt prea harnice. Ar fi în stare să comită chiar greşeli serioase, pentru a obţine bani. Le place veselia şi deaceia glumesc mult. Au în genere un caracter dificil. Sânt foarte ironice — aproape răutăcioase — şi armonizează greu cu cineva. S'ar putea spune astfel că sânt femeile cele mai... femei!

Bărbaţii născuţi în Octombre sânt inteligenţi şi veseli. Singurătatea îi supără. Prezintă în special aptitudini intelectuale şi au maniere delicate. Dar sânt neîncrezători şi de o prudenţă exagerată. Caută petreceri şi nu se sinchisesc prea mult de prejudecăţi şi de morală.

Cine e curios, ar putea verifica aceste caracterizări..

*

Din capriciile aviatorilor.— In genere, orce aviator, când porneşte la drum, îşi ia un talisman special pentru reuşita zborului. Iată câteva exemple:

Charles Lindbergh pleacă deobiceiu cu o mâţă, fiindcă o pisică i-a fost singura tovarăşă de călătorie, atunci când pentru prima oară a traversat oceanul Atlantic. Pilotul german *Köhl* ia un pahar de bere, întrucât a constatat că întotdeauna când a băut bere, i-a mers bine. Aviatoarea engleză *Amy Johnson* nu uită niciodată fardul, fiindcă de câte ori nu s'a fardat, n'a avut succes. Pilotul francez *Costes* păstrează într'o cutioară trifoiul cu patru foi, pe care l-a găsit înainte de zborul glorios spre America. Paraşutistul *Willins* din New-York, care s'a aruncat ultima dată dela 9100 metri, nu pleacă niciodată fără... o peatră în buzunar, având convingerea că peatra îi aduce noroc.

Dealtfel cazurile acestea nu sânt excepţionale. Aproape toţi oamenii au mici capricii şi superstiţii!..

*

Liga contra salutului — La Copenhaga s'a înfiinţat o ligă contra salutului. Din această grupare fac parte până acum peste 8000 persoane şi se crede că numărul aderenţilor va deveni mai mare.

Scopul ligii este de a suprima salutul, aşa cum există astăzi. A scoate pălăria sau a da din cap, sânt considerate ca gesturi dificile, obositoare şi nepractice. Deaceia liga din Danemarca vrea să introducă un salut mai comod.

Salutul — dacă nu poate fi suprimat cu totul — să se mărginească la un simplu gest amical cu mâna.

In modul acesta oamenii ar fi mai puţin stingheriţi de salutările protocolare la tot pasul. Şi în plus, s'ar conserva mai bine pălăriile!..

*

O nuntă cu bucluc — In localitatea Tarmigge din Finlanda a avut loc o nuntă nostimă. Felsing, un om mai în vrâstă, urma să se căsătorească cu o fată tânără. Dar în faţa altarului, mireasa a venit foarte fardată şi cu o rochie excesiv decoltată.

Bărbatul, cu moravuri vechi, n'a putut admite această atitudine... frivolă. Şi a declarat că refuză cununia, dacă mireasa nu-şi schimbă tualeta şi nu renunţă la fard. Fata însă n'a vrut să accepte şi a fugit acasă. Părinţii s'au dus repede după ea, iar invitaţii aşteptau soluţionarea conflictului.

La un moment dat, musafirii s'au luat la ceartă; unii erau de partea mirelui, iar alţii de partea miresei. Sfada a devenit atât de aprinsă, încât a degenerat în bătaie. Unii au făcut uz de cuţite şi revolvere. Mai multe persoane au fost rănite, iar poliţia a operat câteva arestări.

După mai multe zile, mireasa a cedat. Ea a venit nefardată şi într'o rochie perfect decentă. Nunta a decurs astfel în linişte. Dar cine ştie ce se va mai întîmpla de acum înainte?..

Impăratul Abisiniei

elefanţii şi audiţiile de radio

Ziarul „Daily Herald" din Londra relatează un amănunt interesant din viaţa împăratului Selassie al Abisiniei. Suveranul are la Curte opt elefanţi mari, pe care-i iubeşte mult. In fiecare zi se interesează despre sănătatea lor şi le acordă o îngrijire specială.

Dragostea împăratului pentru aceste animale e atât de puternică, încât zilele trecute a organizat un spectacol surprinzător. A adunat cei opt elefanţi într'o sală, unde era instalat un aparat de radio. Elefanţii au ascultat cu vădită plăcere audiţiile muzicale transmise din diferite colţuri ale lumii. Şi împăratul deasemenea era foarte bucuros...

Cea mai mare bancă din lume

Ziarele americane anunţă că banca Chase National şi National City, ambele din New-York, au hotărît să fuzioneze. Aceste două instituţiuni bancare sînt cele mai puternice din America.

Prin fuziunea lor—precizează ziarele—se crează cea mai mare bancă din lume, cu cele mai mare depozite în numerar, acţiuni, imobile, proprietăţi, etc.

ANIMALE NOUI

Incrucişări între oaie şi taur şi între capră şi vacă

Ziarul „Krasnaia Gazetta" din Moscova anunţă o ştire deosebit de interesantă. Biologul rus Liskun, profesor universitar, în urma unor experienţe de ani de zile, a reuşit să obţie tipuri de animale noui.

Specialistul din Moscova a făcut două incrucişări: între un taur şi o oaie şi între o vacă şi o capră. Nouile animale n'au putut trăi mult; dsr biologul speră că prin perseverenţă şi ingrijire specială ele ar putea da noui şi viabile specii zoologice.

Profesorul rus arată că e absolut necesar să se continue munca în această direcţie, întrucât în zilele de faţă oamenii au nevoie de animale mai mari.

ALEGERI DE DIRECTOR

Pe ziua de 10 Octombrie s'au efectuat în toată ţara alegeri de directori la şcoliile secundare.

O bine intenţionată măsură, ca multe altele, însă cu rezultate triste.

Ca'n orice chestie de alegeri, se trezesc veleităţi şi dacă — spre deosebire de alegerile politice — au lipsit bâtele, în schimb s'au vădit patimi care, dacă există anterior, cel puţin erau acoperite.

Şi tare e necesar vălul, cât mai gras, asupra patimelor dascălilor, educatori de tinere vlastare!

Cu ocazia acestor alegeri s'au evidenţiat „trageri pe sfoară" călcări de cuvânt dat pe onoare, pretări a urâta faptă a indemnărei spre confidenţe şi apoi delaţiune, — toate acţiuni blamabile, efectuate numai şi numai spre a reuşi printre cei 3, din care ministerul va avea să aleagă.

Nu ştiu dacă s'a ajuns la realizarea bunei intenţii; dar e sigur că s'a reuşit a se strica prietenii şi a se pune în evidenţă deslănţuiri de uri între oameni meniţi prin misiunea lor a trăi în armonie.

Tristă constatare!

Ing. V. Nazarie

MICI DISTRACŢII...

Vorbe...

O problemă... mondială!

La Geneva s'a pus chestiunea, dacă să se admită participarea femeilor la Liga Naţiunilor. Desigur, având în vedere principiul civilizat de egalitate a sexelor, părerea unanimă nu putea fi decât afirmativă. Dar asta tot numai în principiu, numai în teorie. Când s'a privit însă chestiunea în mod practic, multe glasuri au lăcut rezerve. Şi, pe cât se pare, ca deobiceiu, dreptatea ar fi la mijloc. Participarea femeilor în forul internaţional ar avea şi avantagii şi cusururi.

La Geneva se vorbeşte mult, adecă mai exact, se vorbeşte şi atâta tot. Prin urmare, femeile ar fi la locul lor. In plus, alături de sexul frumos, poate chiar diplomaţii cei mai rigizi, ar deveni ceva mai conciliaţi.

Dar dezavantagiile par mai numeroase. E aproape sigur că certurile cele mai dificile s'ar localiza între femei. Şi asemenea conflicte—se ştie—sânt imposibil de soluţionat. Apoi, dacă bărbaţii ar ceda prea lesne, statele ar fi silite să trimeată numai femei la Geneva. Şi într'o atare eventualitate, e cert că viitorul războiu s'ar deslănţui foarte curând şi foarte aprig. Liga Naţiunilor ar deveni încă mai mult liga combi-naţiunilor...

I. J.

...şi fapte

38 ceasuri pe zi!..

Cunoscutul humorist francez Tristan Bernard, într'un interview acordat unui ziar, arată că munceşte fantastic.

— In fiecare zi 18 ore scriu, 12 ore citesc şi 8 ore am alte diverse ocupaţiuni.

— Bine—ripostă ziaristul—dar asta înseamnă 38 ceasuri pe zi!..

— Atâta pagubă!.. — termină veselul Tristan Bernard.

O definiţie exactă

La un chirurg. Pacientul sună şi în uşă apare fetiţa medicului.

— E acasă tatăl matale?

— Nu. E la spital; face o operaţie de apendicită.

— O, eşti atât de mică! Ştii ce înseamnă o astfel de operaţie?

— Desigur: zece mii de lei!

(Continuarea în pagina II-a)

PROF. DR. N. LEON

şi neamul „Niculiţă-Popovici" din Bucovina

Personalitate Prof. N. Leon a a fost desvăluită sub multiple aspecte, atât cu ocazia săvârşirei sale recente din viaţă, cât şi mai înainte; o bună parte şi-a desvăluit-o însuşi în „Amintiri" 1922-1927.

Pe urma conversaţiunilor de ordin cultural ce ades am întreţinut cu mult regretatul Profesor, datorită şi legăturilor mele recente cu Bucovina, unde am aflat multe lucruri la faţa locului, socot nimerit să relevez o latură —poate cea mai delicată — a personalităţii complexe, dar afabile mai presus de toate, a Prof. N. Leon, latură care poate să explice în bună parte acea personalitate.

Precum însuşi declară în „Amintiri" p. II, după devotamentul său înăscut pentru Ştiinţă şi pentru Cercetări personale; după devotamentul său cunoscut şi dovedit pentru familia sa — soţie şi copii, — Prof. N. Leon rezervă un cult şi o afecţiune cea mai curată memoriei maicii sale, pe care o pierduse atât de timpuriu, fiind abia copil de 12 ani.

Mama Prof. Leon era Bucovineancă prin originile sale mai depărtate, descinzând din familia cu mare renume acolo şi cu întinse legături, familia *„Popovici—de Niculiţă"*. In faire-part-ul tipărit cu ocazia decesului, numele Niculiţă-Popovitz ocupă primul loc între familiile rude.

Familia „Niculiţă-Povovici" a dat în Bucovina mai mulţi Mecenaţi culturali, între cari Iorgu Popovici Cavaler de Niculiţă, proprietarul Stroeştilor de lângă Suceava; Alecu Popovici Cavaler de Niculiţă, văr cu cel dintâi şi proprietar de Stupca, vecină cu Stroeştii; soţia acestuia, D-na Elena A. Popovici, născută Contesa de Logoteti a fost la vremea sa Prezidenta Soc. Doamnelor Române din Bucovina, şi prezidenta tuturor Soc. de cultură şi de binefacere din Bucovina.

Familia Niculiţă-Popovici e înrudită cu familiile bine cunoscute şi caracteristice ale Bucovinei: Flondor, Stârcea. Grigorcea; e înrudită cu familia Costin de Şipeneţ, descendentă direct din marele Logofăt şi Cronicar Miron Costin, care a avut de zestre moşia Şipeneţ din sus de Cernăuţi.

Bunica mamii Prof. N. Leon era fiica sărdarului Dumitrachi Niculiţă de la 1771, devenit Cavaler „von Popovici" după 1800, şi a cărui piatră de mormânt se află la curtea din Stroeşti-Bucovina.

Sărdarul Dumitrachi Niculiţă era originar din Macedonia, venit în Moldova pe la 1760, stabilit şi căsătorit în Suceava, de unde a cumpărat moşiile vecine Stroeştii şi Stupca. El a întemeiat ramura Niculiţă-Popovici din Bucovina; către 1820 e chemat din Macedonia un nepot de frate al său, Enea Niculiţă, care se stabileşte la Brăeşti, lângă Cornul-Luncii pe Moldova, şi vecin cu moşia Stupca; feciorul său trece în Moldova la Botoşani, şi este scriitorul şi poet George Niculiţă din anii 1860—1890; iar fiica acestua este scriitoarea Bucovineană Elena Niculiţă-Voronca, căsătorită în Bucovina după preotul Zaharia Voronca de la Mihalcea, însuşi scriitor.

Mama prof. N. Leon aparţine ramurii I-a Niculiţă-Popovici, descinzând prin două generaţiuni din Sardarul Dumitrachi, şi fiind vară a 2-a cu boerii Popovici citaţi mai sus, Iorgu Popovici-Stroeşti, fratele acestuia Iancu Popovici-Mihalcea, şi vărul lor Alecu Popovici-Stupca, toţi „Niculiţă".

Acestei nobile ascendenţe, vechi-macedonene, filtrată prin trei generaţiuni femenine, datoreşte prof. N. Leon notele distinctive ale caracterului său: perseverenţa la lucru şi simţul deosebit al datoriei; afabilitatea, simţul estetic şi acel gust al frumosului, cari faceau să radieze figura sa simpatică bine cunoscută şi unanim apreciată.

*

Neamul Niculiţă ce e foarte răspândit în întreaga Macedonie, unde au întemeiat oraşe şi sate cu numele lor, are acolo o aureolă mare, căci a dat în răstimpuri diverse, eroi naţionali; aşa au fost Andreiaş Niculiţă 1600—1660 din luptele cu Turcii, străbun direct al sărdarului Dumitrachi ce-a fost venit la Suceava şi Stroeştii de mai sus; aşa a fost un Niculiţă conducător al Vlahilor la 1220; iar istoriografia Bizantină înregistrează între anii 980—1060 trei generaţiuni de Niculiţă:

(Continuare în pagina II-a)

Tribunalul Jud. Iași Secția III-a
Publicație de Vânzare No. 8301
din 12 Octombrie 1931

Tribunalul Iași, secția 8, prin jurnalul din 6 Octombrie 1931, a autorizat corpul portăreilor trib. Iași, să facă din nou toate formele de vânzare prin licitație publică a averei mobile proprietatea falitului Marcel Rosner din Iași, str. I. C. Brătianu No. 155 compusă din portofoliu evaluat de d. Jude Sindic la suma de 98 500 lei și din mărfuri și mobilier de prăvălie evaluate de expert la suma de 1.692.965 lei.

Se înștiințează că vânzarea și adjudecarea acestor averi, vor avea loc în ziua de 21 Octombrie 1931, ora 13, pentru portofoliu, în camera Sindicatului Falimentelor tribunalului Iași iar la ora 16 pentru cealaltă avere la fața locului unde se află din Iași, str. Zugravi No. 43, începându-se licitațiile publice de la sumele evaluărilor sus menționate cu facultatea d-lui Jude Sindic de a o începe și dela sumi mai mici sub rezerva omologărei tribunalului.

Dos. No. 54 | 1931.
Președinte M. Eșanu
Portărel V. Stănescu

TELEGRAMA

„TRINACO"
Iași, Piața-Unirei 19

Reduceți simțitor prețurile fabricei. Faceți cunoscut clientelei.

„TRINACO"
Cernăuți

In urma telegramei primite și

cu ocaziunea sezonului de iarnă
MARE REDUCERE DE PREȚURI
la toate produsele

TRINACO

cari fiind dovedite ca cele mai superioare tuturor calităților ale concurenței, sunt mult cerute și preferate.

Rugăm onor clientela a ne vizita spre a profita de nouile reduceri.

INSERȚIE 1)

Primim următoarele :

Imprejurări ulterioare mi-au dovedit că atitudinea d-lui Rabin Dr. Emanoil Stein în chestia azimelor din București din anul trecut n'au fost incorecte și deci ca atare consider comunicatele mele din anul trecut date în această chestie ca neavenite, sperând că D-sa le va trece cu vederea și că vom rămânea prieteni, cum am fost. LAZĂR LEIBOVICI-Iași

Regret incidentul între mine și d. Lazăr Leibovici care dealtminterea până la chestia azimei s'a purtat în mod cavaleresc ireproșabil. Văzând comunicatul d-sale îl îmbrățișez cu frăție.

Rabin Dr. Emanoil Stein
11 Oct. 1931

DE VANZARE

1. Un loc în str. Păcurari No 66, fațada 17,60 m. adâncimea 32 m. in suprafața de 620 m. p.

2. O casă cu grădina și ograda în strada Toma Cosma No. 25.

3. O casă în str. Toma Cosma No. 23. A se adresa d-lui avocat Mihail Borcea, strada Lăpușneanu No. 32.

x **La Vaslui** ziarul „Opinia" se află de vânzare la Librăria „Grosswald" până la ora 12 noaptea.

DOCTORUL
R. DAMSKER
str. Ghica-Vodă No. 44-46
consultă zilnic
MEDICINA INTERNA
SIFILIS și
GENITO-URINARE
ntre orele 8-1 .. și 3-7 p. m.
Diathermie și băi de lumină

Dela producător la consumator !

Profitați de ocazie și cumpărați cu prețurile originale ale fabricei, Țesături de artă, Covoare orientale, naționale și țărănești, albituri, pături etc.

LA DEPOZITUL și REPREZENTANȚA GENERALĂ A FABRICILOR DIN CISNADIE
Iași, str. Ștefan cel Mare 41

Tribunalul Județului Iași Secția III-a
Publicație de vânzare No. 7965 din 1 Octombrie 1931

In baza cererei înreg. la No. 40684 | 1930, a d-nei Aneta Preot G. Bosie, de profesie casnică, autorizată de soțul d-sale Preot Gh. Bosie, ambii domiciliați în Satul Buhalnița, Comuna Scobinți, Județul Iași, în calitate de cumpărătoare a drepturilor succesorale dela d-na Florica Ulman, care i-a vândut drepturile succesorale ale sale și cele ce le are cumpărate dela Aglaia C. D. Jerocei, Ruxanda Gh. A. Săvoaei și D-tru Al. A. Săvoaei, moștenitori ai averei rămasă depe urma defunctei Paraschiva N. Iordache : tribunalul Iași, secția 3, prin jurnalul No. 11555 | 1930 și adresa No. 24397 | 1930, a autorizat Corpul Portărilor Trib. Iași, ca în baza adresei Tribunalului Iași, secția 2, să efectueze toate formele de vânzare prin licitație publică a averei succesoriale imobilă, rămasă depe urma defunctei Paraschiva N. Iordache, pentru ieșirea din indivisiune a petiționarei sus menționată și cei-lalți succesori ai defunctei : Petru Alexandrescu, funcționas, domiciliat în Iași, Strada Aurora, cartierul C.F.R. pavilionul 2 ; Aglaia Alexandrescu și Gh. A. Săvoaei, ambii agricultori, domiciliați în Satul Buhalnița, Comuna Scobinți, Județul Iași ; și D-tru M. Iordache, și Ion M. Iordache, ambii cu domiciliul necunoscut.

Conform raportului de expertiză și a schiței de plan, aflate în dosar, întocmite de expertul, M. I. Găgiulescu, situația imobilului scos în vânzare, este următoarea:

Lotul No. 1, în suprafață de 0,67 h.a. loc de casă cu loc de arătură, megieșit cu : Iordache Loghin, Gh. I. Ciofu și Ion Anton, evaluat în suma de 28.450 lei.

Lotul No. 2, în suprafață de 1,12 h. a. loc de arătură, megieșit cu : Cimitirul satului Buhalnița, Gh. Ciofu, Comuna și țarina locuitorilor, evaluat la suma de 28.000 lei.

Lotul No. 3, în suprafață de 0,20 h. a. loc de arătură, megieșit cu : Gavril Semina, P. Alexandrescu și lotul No. 4, evaluat la suma de 4.000 lei.

Lotul No. 4, în suprafață de 0,32 h. a. loc de arătură, megieșit cu : Gh. Semina, P. Alexandrescu și drumul Satului, evaluat la suma de 12.800 lei.

Lotul No. 5, în suprafața de 0,69 h. a. loc de arătură, megieșit cu ; D-tru Crâșmaru, Gh. Buzdugan și drumul Satului, evaluat la suma de 17,250 lei, și loc deavalma, în suprafață de 0,8037 h. a., evaluat la suma de 8.037 lei.

Toate aceste bunuri sunt situate în Satul Buhalnița, Comuna Ceplenița, azi Comuna Scobinți, piasa Bahlui-Cârligătura, Județul Iași, care în total formează o suprafață de 3.8037 h.a. evaluată la suma de 98.537 lei.

La termenul de 21 Septembrie 1931, Tribunalul prin Jurnalul No. 9971 | 1931, a amânat vânzarea la 16 Noembrie 1931.

Se înconoștiințează că vânzarea și adjudecarea acestui imobil, vor avea loc în pretoriul Tribunalului Iași, secția 3, în ziua de 16 Noembrie 1931, ora 13 începându-se licitația publică dela suma de 81.480 lei, conform Jurnalului Tribunalului Iași, secția 2-a, din 26 Mai 1931.

Dosar No. 2969 | 1930.
Președinte, M. Eșianu
Portărel, V. Stănescu

DENTISTUL
FRIDRICH GRÜNBERG
Consult. 9—1 și 3—7
str. Ștefan cel Mare 3

Jean Grünberg
oferă trăsuri
Cu un cal cu Lei 70
Cu doi cai „ „ 130
pentru înmormântări
evreești
str. I. C. Brătianu 147

„*Opinia*" se găsește în vânzare — până la nouă seara — la depozitul nostru : Librăria „La Leontin" din centrul orașului, precum și la toți vânzătorii de ziare.

INFORMAȚIUNI

x Poliția locală a primit circulări pentru punerea în urmărire a spărgătorului ieșan Elias Segal zis Ciubotaru, evadat a doua oară din Botoșani.

x D. Prof. Dr. C. I. Parhon va fi în localitate în zilele de 16 și 17 Octombrie (Vineri și Sâmbătă) Consultațiile dimineață la spitalul Scoala, d. a. între orele 3—5 la Institutul de Radiologie Dr. E. Radu.

x **Blănuri veritabile** ca : astrahan pentru mantouri, lutru, vidre, bizam, petit-gris, visonbiber, nutria, etc., toate de calitate superioară la marele magazin Kunovici str. Ștefan cel Mare.

x Prețurile cele mai reduse la tricotaje și articole de galanterie la Mag. „Doamna".

x *Frumusețea* e una din cele mai puternice arme ale femeei. Crema de zi *Khasya* vă face și vă menține frumoase ! Depozit : Farmacia Polak, str. Ștefan cel Mare.

x **BLĂNURI** fine, veritabile importate direct dela sursă, la marele magazin de blănuri „Kunovici" str. Ștefan cel Mare.

DOCTOR
M. MATASARU
Specializat la Paris—fost azistent de spital la Paris
Boli Interne :
INIMA, PLĂMÂNI
și tratamentul tuberculozei pulmonare cu Pneumatorax artificială
Str. Mărzescu 16 (parter)
Cons. 9—11 și 3—6

INFORMAȚIUNI

x Imobilul din Str. Lăpușneanu, fost proprietatea Băncii Uniunea, a fost ieri vîndut la licitație de Tribunalul local și Judele sindic al falimentului Băncii, pentru suma de 4,300,000 lei, soților Leventer, proprietarii firmei „Elita"-Iași.

Adjudecarea va avea loc la 22 Octombrie.

Mici distracții...

(Continuarea din pagina I-a)

Clipe vesele

Ghetele tale scârțâie ;—probabil încă nu sunt achitate.

— Proslule ; atunci ar trebui să-mi scârțâie tot trupul...

*

Criminalistul

— Cum îți recunoști cei doi gemeni, care seamănă atât de bine unul cu altul ?

— Foarte simplu ; după amprente digitale.

*

Prevedere

— Ce tai din gazetă ?

— Tai notița unde e vorba de un bărbat, care a cerut divors, fiindcă nevasta îi controla în fiecare seară portofelul.

— Și ce vrei să faci cu această notiță ?

— Cum de nu înțelegi ? O voiu pune în portofelul meu...

Bibliografie

A apărut în traducere românească celebra epopee germană „**Gudruna**" Tălmăcirea este făcută de d. *Virgil Tempeanu*, distinsul profesor din Folticeni, care oferă o versiune exactă și literară. E o lucrare de merit incontestabil. Traducerea în versuri ocupă un volum de 160 pagini, al cărui preț este 60 lei.

*

„*Incotro*" (18), revista politico-socială condusă de d-nii Victor Rodan, Tudor Șoimaru și L. G. Legrel, a apărut cu text variat și interesant.

Menționăm : D. Trancu-Iași în halat și papuci, conferința interparlamentară la Sinaia, In zodia monopolurilor, Reducerea budgetului, etc..

In rest, numeroase anecdote politice, indiscreții și comentarii spirituale. In 12 pagini mari, cu ilustrațiuui de A. Dragoș și L. Val, exemplarul 5 lei.

Spectacolele zilei

Unde mergem astăzi?..

13 Octombrie

Teatrul Național.—*Calea școlarilor*, comedie în 3 acte de *André Birabeau*.

Teatrul Cinema Sidoli. — „*Acuzată... apără-te*" cu Gaby Morlay. Al doilea film : „*Falșul logodnic*" cu *Richard Talmadge*. Jurnal sonor „*Fox*" cu ultimele actualități.

Cinema Trianon. „*Secretara particulară*" cu *Renate Müller, Felix Bressard și Hugo Thievig*. Al doilea film : „*In spânzurătorile din Pampas*" cu *Gary Cooper*. Journal „*Paramount*".

Cinema Elysée. — „*Femeia lui Ștefan Tromholt*".

Al doilea film : „*Romanța din Rio-Grande*" cu Marie Duncan și Antonio Moreno.

Cinema Gheltzer. —„*Cei patru draci*" cu Janette Gaynor ; „*Piratul negru*" cu *Douglas Fairbanks* și comedia : *Ferește-te de datorii*.

Berăria Luther (Piața Unirei) Renumitul Jaz Hubertiny. Bufet copios cu cele mai delicioase mâncăruri calde și reci. Supeuri speciale : Bere și vinuri din pivnițele *Luther*". Seara dancing în ritmul jazului „Hubertiny".

Țăranii imploră Cerul
pentru ameliorarea situației
în fața moaștelor Cuvioasei Paraschiva

Un tablou impresioaant care dovedește ravagiile crize

Astăzi la prânz au fost scoase moaștele Cuvioasei Paraschiva, fiind depuse în curtea Catedralei metropolitane.

Se știe că în fiecare an vin să se inchine în fața acestor moaște, mii de oameni din Moldova, Basarabia și Bucovina.

In anul acesta însă, numărul credincioșilor a mai scăzut.

Și acest fapt este explicabil datorită stării materiale deplorabile în care se află țărănimea. In alți ani, până în ajunul scoaterei moaștelor, soseau în localitate 3 până la 4 mii de credincioși.

Anul acesta, până astăzi au venit abea 2000 de săteni.

Oamenii nu mai pot face sacrificii bănești pentru a veni în oraș.

*

Am avut prilejul să asistăm la o scenă înduioșătoare. Mai mulți credincioși, adunați în curtea Mitropoliei, discutau despre situația de astăzi.

Unii dintre ei, afirmau că și-au cheltuit ultimul ban pentru a veni să se închine moaștelor cuvioasei și să ceară Domnului îndurare și milă, căci ei nu mai pot suporta atâta mizerie.

Astăzi dimineață un impresionant pelerinaj a avut loc la liturghia ce s'a oficiat la Mitropolie.

După oficierea slujbei, un sătean din nordul Moldovei, rămas încă în genunchi, oftând adânc, a exclamat :

„Doamne îți cerem iertare ; îndură-te și scapă-ne de atâtea nevoi și mizerii".

A fost o scenă de un dramatism ce a impresionat mult pe credincioși. REP.

UN DIRECTOR MERITUOS

Realegerea d-lui Mitescu la gimnaziul Alexandru

La gimnaziul „Alexandru cel Bun" din localitate a avut loc Sâmbătă alegerea de director. In semn de dragoste, de omagiu pentru activitate depusă de d. *Ilie Mitescu* în conducerea școlii, profesorii au refuzat să depue contracandidați.

Cum circulara ministerială admite ca în asemenea împrejurări să nu fie nevoie de trei recomandări, d. prof Ilie Mitescu a fost reales în unanimitate.

In acest sens s'a întocmit un proces verbal, care a fost înaintat ministerului.

Manifestația de dragoste a profesorilor școalei, e un gest bine meritat de d. prof. Ilie Mitescu, căruia gimnaziul „Alexandru" îi datorează atât de mult.

Numeroși colegi și foști elevi ai școalei au felicitat viu pe d. Mitescu. S.

Curtea cu jurî

Achitarea unei pruncucigașe

Eri după amiază s'a desbătut în fața Curței cu jurați procesul de pruncucidere al fetei Lidia Zaiț originară din jud. Orhei.

Venită în Iași, se angajă la d. dr. Sverdloc din str. I. C. Brătianu și întreținând legături de dragoste cu un soldat, a rămas gravidă.

După ce a născut un prunc de sex femenin, l-a ucis și l-a aruncat în latrină.

Curtea a fost prezidată de dl. Președinte Alf. Vinckler, fotoliul minist. public fiind ocupat de dl. Procuror Misihănescu. Apărarea a fost susținută de d-nii avocați : Șt. Bobulescu, Gârcineanu, și I. Ștefănescu. Juraților, după o scurtă deliberare, au achitat-o pe Lidia Zaiț.

In Basarabia

Greva unor lucrători
urmată de 17 arestări

Chișinău 13 — La târgul Telenești, jud. Orhei, lucrători de croitorie și cismărie au declarat grevă, cerând mărirea lefei și micșorarea orelor de lucru. Unul din lucrători care a refuzat să intre în grevă, a fost rănit de greviști. Reprezentanții siguranței din Orhei au sosit la fața locului și au operat 17 arestări.

— In baza cererei d-nei Mihalovici, care are la Banca Orașului Chișinău suma de 300.000 lei, judecătorul a pus sechestru pe casa și toată averea băncii. Direcțiunea băncii a făcut contestație.

— D. George Brătianu a inspectat organizațiile liberale din Basarabia.

— Grăniceri din Tighina au observat pe malul nostru un individ suspect. Acesta a încercat să fugă, dar grănicerii au tras un foc de armă. Individul rănit a fost dus la siguranță, unde s'a constatat, că este un curier sovietic. *Coresp.*

Inmormîntarea
preotului Ion Diaconescu

Inhumarea rămășițelor pământești ale veneratului preot-econom Stavrofor Ion Diaconescu, tatăl cunoscutului profesor ieșan Em. Diaconescu, a avut loc în satul Mânăstireni din județul Botoșani.

Au azistat țărani și țărance din satele păstorite și din satele învecinate, precum și numeroși preoți din județele Botoșani și Dorohoiu, apoi toate școlile din comună : d-nii D. Răutu și d. Vizanti din partea organizației liberale și preotul Al. Dolinescu, reprezintantul prefectului de județ.

Serviciul religios a fost oficiat de un sobor de 7 preoți în frunte cu protiereul județului Al. Simionescu.

In biserică a vorbit protoereul Simionescu, relevând cei 50 ani de activitate ai defunctului pe terenul bisericesc, social și cultural.

Părintele Diaconescu a deschis prima școală primară în comună, în 1880, funcționând câți-va ani ca învățător, în mod gratuit.

A înființat banca populară, pe care a condus-o până în ultimele sale zile.

Sicriul așezat pe un car tras de patru boi, a făcut ocolul satului, iar înhumarea s'a făcut în cimitirul bisericei. D.

INFORMAȚIUNI

x Mâne (Cuvioasa Paraschiva) va avea loc hramul bisericii Mitocul Maicilor. Bunii creștini sânt rugați a lua parte și a contribui cu obolul lor pentru înfrumusețarea bisericii.

x La Academia de muzică cursurile sunt urmate de bacalaureați și de cei fără diplomă, primii fiind trecuți ca studenți, iar ceilalți ca audienți.

x Mâni Mercuri, fiind serbătoarea Cuvioasei Maice Paraschiva, autoritățile și instituțiunile nu vor lucra.

x *Pictorul O. Briese* împlinind două zeci de ani de activitate artistică în Iași va deschide anul acesta expoziția sa de pictură la 1 Noembrie a. c.

x Banca Em. Marcovici a chemat în faliment pe comerciantul M. Brill din Iași.

x Firma de coloniale Iticovici et Fruchtman și-a retras cererea de concordat.

x Parchetul de Vaslui a făcut o descindere le comerciantul Favel Bercovici din Vaslui, str. Ștefan cel Mare 136.

S'a dovedit că el negocia lozuri străine, a căror vânzare e oprită.

S'au găsit cupoane, titluri și o dovadă de reprezintant al casei de bancă „Noschberg" din Cluj.

Hârtiile au fost înaintate Parchetului de Cluj pentru continuarea anchetei.

x D. P. Bogdan, rectorul Universității, pleacă mâni în Capitală, fiind convocat dimpreună cu ceilalți rectori, de catre d. ministru al instrucțiunii publice.

PROF. DR. N. LEON
și neamul „Niculiță-Popovici" din Bucovina

(Continuarea din pagina I-a)

la anul 980 Împăratul Biantin Vasilie II numește pe protospatarul Niculiță „*Duce al Vlahilor din Elada*"—Tessalia ; la anul 1003 fiul Ducelui Niculiță este apărător de cetate în războaele Imp. Vasilie II cu țarul Bulgarilor Samuel ; iar la anul 1060 Niculiță, nepotul Ducelui dela 980, este Guvernator al Tessaliei, cu sediul ta Larissa, unde ajută la răscoala Vlahilor cu Berivoe contra Imp. Constantin Duca de atunci. (Conv. literare, 1905).

Și așa se înregistrează cu cel dintâi Niculiță de acum una mie de ani, *cel dintâi și cel mai vechi nume românesc în Istoriografie !*

*

Dăm ca încheiere documentară inscripția de pe crucea de mormânt a Sărdarului Dumitrachi de la curtea din Stroești :

„*Sub această sântă cruce odihnesc robii lui Dumnezeu Dimitrie Neculiță von Popovici, cu soția sa monahia Elefteria. S'au căsătorit la anul 1771 cu Ecaterina fiica lui Constantin Pantazi și soția Dahina născ. Isăcescul din Suceava Trăind la un loc până la anul 1827 Dec. 23. Născut din răp. eladii părinți Neculai Neculiță, maica Panoria, strănepotul lui Andrei Neculiță ; săvârșindu-se din viață la anul 1828 Mai 23*".

apoi, „In satul său de veci Stroești, ținutul Sucevei (Bucovina), s'au așezat această sf. cruce de de fiii săi Emanuil și Neculae la 1 Mai 1837 spre vecinică pomenire, Amin !"

Familia să ne ierte dacă ridicăm acest văl asupra discreției sale încercate.

9 Oct. 1931. **C. G. B.**

8000 SOLDAȚI LUCREAZĂ

la refacerea șoselelor din Basarabia

Importante artere de legătură cu Moldova.—Un fond de 60 milioane lei.

Am avut ieri prilejul să vizităm câteva șosele din Basarabia, care sunt în curs de refacere.

Se știe că în urma demersurilor pe care d. general Rășcanu, ministrul Basarabiei, le-a făcut pe lângă guvern, a obținut suma de aproape 60 milioane lei pentru repararea șoselelor.

Aceste lucrări, sunt efectuate de către detașamente speciale din regimentul 1 Pionieri Craiova, sub conducerea d-lor maiori Ionescu Răzoare și Prodan, secondați de d-nii căpitan Niculescu Burchi și Stănculescu precum și de locotenenți Drăculescu, Ciudin, etc.

*

Până acum a fost refăcută o porțiune destul de mare din șoseaua Sculeni-Bălți, astfel că de acum înainte comunicația între Iași și Bălți se va face în condițiuni bune.

Deasemenea s'a construit în apropiere de Sculeni, un pod mare de fier, peste Prut lucrat de o societate poloneză.

Altă arteră principală din Basarabia care a fost refăcută, este șoseaua Părjota-Râșcani—Nicșoreni, prin care se poate face legătura cu Botoșani-Ștefănești-Bălți.

Mai sunt în curs de refacere șoselele din nordul Basarabiei precum și o arteră principală din regiunea Lipcani.

*

La refacerea acestor șosele, lucrează aproape 8000 soldați din regimentul 1 Pionieri. Lucrările au fost inspectate în câteva rânduri de către d. general Ignat, inspectorul general al geniului, care a rămas plăcut surprins.

Până acum a fost terminat complect terasamentul la arterele pomenite mai sus, urmând ca la începutul lunei Aprilie să înceapă pietruirea.

*

Cu acest prilej merită să fie menționată munca ce au depus-o ofițerii care au condus aceste lucrări. Timp de o lună, ei au fost mereu pe drumuri, poposind în fiecare săptămână în alte regiuni unde se efectuau lucrările.

Constant.

O SILUIRE

cu sfârșit norocos

La comisia treia s'a prezentat femeia Maria Butnariuc din Hărmănești-Baia și a reclamat că tânărul Const. Balan din Botoșani a atras-o pe un câmp din Țicău unde și-a bătut joc de dânsa.

Luat la cercetare, tânărul a recunoscut fapta și a declarat că vrea s'o ia pe Maria în căsătorie.

In urma acestei declarații, ambele părți s'au împăcat și dela poliție s'au dus la starea civilă.

x Dinți albi sănătoși și un parfum plăcut al gurei se obține cu ușurință întrebuințând preparatele **Odomenthol praf p. dinți, Odomenthol apă de gură** și **Odomenthol pastă pentru dinți** în tuburi sau cutii de porcelan. Depozit Farmacia Dr. Rătianu, Iași, Cuza-Vodă 48. Marcă depusă. 6

MĂTĂSURILE VERITABIL FRANCEZE „GALLIA"
SUCURSALA IAȘI · STR. CUZA VODĂ 83 (PALATUL BRAUNSTEIN)

Loteria Cluj
Tragerea clasei a 7-a la 18 Oct. 1931
Cu cât s'apropie tragerea ultimei clase șansele devin mai mari.
Lozurile sunt valabile pentru toate 12 clase
„PROVIDENȚA"
str. Ștefan cel Mare 36

UN PROCES INTERESANT

PENTRU O MOȘTENIRE DE MILIOANE

CURTEA DE APEL DIN IAȘI FIXEAZĂ O JURISPRUDENȚĂ IN MATERIE DE TESTAMENT

Un interesant proces a fost soluționat de Curtea de Apel din Iași S. II, sub președinția d-lui Bercea, asistat de d-nii Consilieri Tănăsescu și Gevnescu.

In anul 1925 d-na Tarsița Papa Naum, domiciliată în București calitate moștenitoare legală a defunctei Elena Teohari, a chemat în judecată pe d. Aurel Căpățână, magistrat din Cernăuți și pe fratele său d. Alex. Căpățână, farmacist din Iași.

Acțiunea a fost introdusă pentru anularea unui tes ament, din cauza unui viciu de fond.

In anul 1917 murise la Filitonești, Vasile Teohari, posesorul unei averi de milioane.

Nu după mult timp, muri și soția acestuia Elena Teohari. De pe urma lor au rămas două testamente, prin care fiecare din soți lăsa toată averea soțului supraviețuitor. Aceste testamente purtau aceeași dată, Februarie 1912 și au fost depuse la Trib. Iași s. III de d. Aurel Căpățână care menționa în declarația sa, că nu există nici un moștenitor legal al defunctei El. Teohari.

Mai târziu însă, d. Aurel Căpățână a mai depus un testament al defunctei, datat Aprilie 1913, prin care toată averea îi este lăsată d-sale. Pe baza acestui act el intră în posesia bunurilor testate, pe care le vinde ulterior fratelui său d. Alexandru Căpățână din Iași.

D-na Tarsița P. Naum, aflând despre apariția ultimului testament, pornește o acțiune de anulare a testamentului, invocând faptul că el este necomplect, deoarece nu conține un element esențial cerut de lege, acela de a enumera toate bunurile lăsate legatarului.

La Tribunalul, acțiunea a fost admisă, anulându-se testamentul. Curtea însă, a admis apelul fraților Căpățână, fixând jurisprudența în senzul că un viciu de fond de natura celui arătat, nu aduce după sine nulitatea unui testament.

Conferința jandarmilor din Moldova

Solemnitatea de astăzi, în prezența d-lui general Dumitrescu

Aseară a sosit în localitate, d. general Dumitrescu, inspectorul general al jandarmeriei, în vederea conferinței ce a avut loc astăzi dimineață la Iași.

La palatul Ad-tiv

s'au adunat azi la ora 9 dimineață jandarmii reangajați ai celor 7 legiuni din Moldova, cu ofițerii, comandanții și ajutorii lor.

La ora 9 și jum. a sosit d. general Dumitrescu, însoțit de d. col. Ștefănescu, comandantul inspectoratului 6 jandarmi Iași.

După ce a trecut în revistă trupele, d. general Dumitrescu a primit defilarea.

*

Apoi, a avut loc în curtea inspectoratului de jandarmi o conferință ținută de d. general Dumitrescu.

In linii generale, d-sa a făcut recomandări jandarmilor de felul cum trebuie să execute ordinele în chestii de serviciu.

După terminarea conferinței, d. general Dumitrescu a inspectat birourile și dormitoarele inspectoratului, rămânând cu o frumoasă impresie de felul cum le-a găsit.

*

Adrsându-ne, d-lui general Dumitrescu, și cerându-i câte-va relații cu privire la scopul acestei conferințe, cu amabilitate d-sa ne-a răspuns :

—„Prin această conferință, am recomandat comandanț lor, ofițerilor și jandarmilor reangajați o unitate de vedere în executarea serviciului".

*

La ora 12, solemnitatea a luat sfârșit ; d. general Dumitrescu reîntorcându-se cu rapidul la București. In cursul lunii viitoare, d-sa va ține conferințe și în alte regiuni din țară.

C. VL.

INFORMAȚIUNI

x Din cercurile Eforiei Sf. Spiridon se anunță că la Ministerul sănătății se lucrează la o nouă lege pentru reglementarea conducerii acestei eforii.

Se pare că d. ministru Cantacuzino s'a oprit asupra sugestiilor d-lor prof. Belteanu și Popa ; — și anume : Epitropia să fie formată din tot ce are lașul mai distins : Mitropolitul Moldovei, comandantul Corp IV de Armată, directorul Băncii Naționale, al Creditului Urban, etc, iar conducător efectiv, cu titlul de director general, să fie un profesor universitar, numit pe toată viața.

x D. profesor dr Gr. Popa sosește mâne dimineață în localitate după o absență de o lună de zile.

x La toate facultățile de la Universitatea ieșană, se observă o foarte mare scădere a numărului de studenți, în alți ani, până la această dată numărul studenților înscriși la facultăți era mult mai ridicat.

x O delegație de studenți ieșeni a fost primită zilele trecute, de către d. prim-ministru N. Iorga. Delegația a intervenit la d. ministru al instrucțiunii, ca în viitorul buget să se menție fondurile pentru întreținerea cantinelor și căminurilor studențești. D. Iorga a trimes delegația la d. ministru Argetoianu, care va decide în ultima instanță.

x D. Gh. Covrig din stradela Sărăriei 18, a reclamat parchetului că fiind numit custode asupra averii defunctului Anton Rohr, ar fi fost impiedicat în misiunea lui, de d-na av. I. Rang și Iosif Rohr din str. Brăteanu No. 98. Actele fiind înaintate poliției, d. Gasparovici, șeful biroului judiciar, a început cercetări.

x Direcțiunea școalei comerciale superioare de fete din Iași, aduce la cunoștința celor interesați că se mai fac înscrieri pentru clasa întâiu com. sup.

Inscrierile se primesc până în ziua de Luni 19 Oct. 1931.

x La 19 Octombrie sosește la Chișinău o delegație de comercianți polonezi din orașul liber Dantzig, pentru a vizita Basarabia și a înștiința pe comercianții basarabeni despre posibilitățile portului Dantzig. Delegația sosește cu un film special despre viața economică și comercială a Dantzigului.

x Refacerea Stânicului. — Epitropia Sf. Spiridon a hotărât să facă unele lucrări edilitare pentru amenajarea Stânicului Moldovei. Deocamdată se vor dărâma bărăcile din Satul Nou, care dau un aspect neestetic stațiunei și se vor clădi alte noui, după un plan special întocmit.

x **Consiliul de război** — Soldatul Chehleanu din Reg. 24 artilerie a fost condamnat la 6 luni închisoare, pentru dezertare, furt și fals în acte publice.

— Soldatul Varăscu Ilie a fost condamnat la un an închisoare, pentru dezertare repetată.

— Din cauza absenței martorilor s'a amânat procesul sergentului Ciobaziu Panait din flotila 1 aviație, acuzat de rănire fără voe. Idem procesul sergentului Olteanu Gh. acuzat de folosire de acte falșe.

x La alegerea de director dela școala comercială elementară, au reușit cu majoritate de voturi, următorii profesori ; D-nii Bejenaru, Botez și Negoiță.

Se spune că d-nii Bejenaru și Negoiță nu primesc direcția așa că rămâne să fie numit Dl. Botez.

x **Teatrul Național** prezintă astă-seară pentru întâia oară nostima comedie franțuzească „Calea școlarilor" trei acte de Birabeau. Dl. Aurel Maican, a alcătuit o distribuție unitară : Mill. Gheorghiu, I. C. Damira, C. Ramadan, I. Profir, C. Calmuscky, N. Meicu, N. Șubă, El. Bărbulescu, Ecat. Maican, Marg. Baciu, El. Colceag-Nicolau, Felicia Teodorescu.

Menționăm că, cortina se ridică exact la ora 8 jumătate.

x *Poșta redacției.* — Înștiințăm persoanele care ne-au întrebat de adresa S. S. preotului profesor N. Hodoroabă că ea este : Biserica Sf Atanasie și Chiril,—Iași.

x Locuitorul Ion Ionescu a reclamat că femeia Catinca Anuță din str. Crucii No. 79 i-a furat niște marfă.

x D. dr. Berbeciu, medic-șef al orașului, a luat măsuri pentru pentru activarea vaccinării antivariolice.

x **Revista „Teatrul"**,— program oficial al Teatrului Național,— se pune în vânzare astă-seară la premiera „Calea școlarilor". Cuprinde : „Piesă de teatru" de *Tudor Arghezi* ; „Autori, actori, repetiții" de *Camil Petrescu* ; „Teatrul modern" de *Ion Dimitrescu* ; „Din carnetul unui gastronom" de *Al. O. Teodoreanu* ; „Cântec păgân" de *Sorana Țopa* ; „Lunei, în eclipsă" de *Al. Vălătanu*.

In plus, material referitor la premieră, diverse știri și o gravură de *Ion Sava*.

x Primăria a primit în ultimul timp 3 circulări, prin care Ministerul cere să plătească : chiria și întreținerea judecătoriilor, subvenția către Uniunea orașelor, și 3.400.000 lei fond de pensii.

Cum aceste sumi nu sunt prevăzute în buget, primăria a refuzat categoric plata lor.

LUȚA NEIBERGHER
IANCU TALISMAN
logodiți
Iași, Octombrie 1931

x **Situația epidemiilor.** — Pe ziua de azi s'au înregistrat noui cazuri de scarlatină în străzile Vasile Ureche No. 2, șoseaua Națională No. 94 și în comunele Focuri și Podul-Iloaiei.

Febră tifoidă s'a declarat în Calea Galației No. 35 și în comuna Miroslava.

In strada Costache Negri No. 28, s'a declarat un caz de malarie ; iar în strada Sft. Andrei 20, un caz de difterie.

D. dr. Berbiciu, locțiitor la șefia serviciului sanitar, a luat personal măsuri pentru a opri întinderea epidemiei de scarlatină care a atins 121 de cazuri, la spitalul „Izolarea".

x D. inspector financiar Al. Petrescu, a fost detașat la Iași, în localul regretatului inspector Pavelescu.

x **Pentru copii lymfatici, anemici, scrofuloși și rachitici,** care nu pot lua untură de pește simplu sau Iodoferată, se recomandă cu mult succes **Syropul Iodotanic, Dr. Rătianu** aprobat de Cons. Sanitar Superior. Depozit : Farmacia Dr. Rătianu Iași. 6

Azi la SIDOLI
Imensul triumf PATHE-NATAN
Un succes bine meritat
Acuzată.... apără-te
după celebra dramă *Accusée levez-vous* de Maurice Tourniev, Gaby Morlay-Suzanne Delve, Jean Dax și CHARLES VANEL
au creații magistrale
JURNALUL SONOR FOX 57 și FALȘUL LOGODNIC
cu Richard Talmadge
închee acest splendid program
Tot Iașul la SIDOLI

PUBLICAȚIE DE VÂNZARE

In ziua de 29 Octombrie c. ora 13 se va vinde prin licitație publică la Trib. Iași Secț. III, viia din podgoria Tomești-Iași, proprietatea debitorului Alexandru Zipa, la pretenția Creditoarei Maria M. Vioreșcu. Licitația va începe dela suma de 172.500 lei fixată de Tribunal.

Această vie se află la intrarea în satul Tomești, lângă șosea și vecină cu ocolul Silvic, are suprafața de circa 17 H. a. din care 5 H. a. plantate cu viță altoită, având case mari de locuit, cramă și beciu de piatră și cărămidă, coșar, șopron etc. de scânduri, toate acoperite cu tablă și olane. No. 5614 | 931. Dosar No. 72 | 931 Monitar oficial No. 153 | 931.

TRICOTAGE
Costume, Pulovere, Cazace, GOLFURI pentru dame și copii, Veste, Rochițe pentru copii, etc. etc.
BĂȘTI FRANCEZE
A sosit un mare transport
Vechiul Magazin „Ghemul Roș"
Centrala, IAȘI, str. Cuza Vodă 50
Sucursale, „Ghemul Roș", str. I. C. Brătianu 189
„Fraros", strada I. C. Brătianu 151
vis-a-vis de Spitalul Sft. Spiridon

Azi la Cinema Gheizer
SONOR, VORBIT și CÂNTAT
CEI PATRU DRACI
AL II-LEA FILM
PIRATUL NEGRU cu Douglas Fairbanks
cu complectarea Fereşte-te de Datorii comedie americană

In timpul cel mai scurt puteți căpăta dureri de gât sau o gripă, căci prezentându-vă sunteți expuși acestui pericol. Feriți-vă prin
Panflavin-Pastile

Țărăniștii - lupiști din Baia (Fălticeni)

cer modificarea Constituției

Suprimarea Senatului. — Expropierea urbană. — Reducerea serviciului militar. — Impozit pe capital

La congresul partidului țărănesc (lupist) ținut Duminică la Fălticeni, sub președinția d-lui prof. I. Hudiță, —după ce s'a aprobat programul dela Ploești al d-lui dr, Lupu : morator general, inflație monetară, reducerea impozitelor etc. — s'a votat o moțiune cu următoarele puncte :

1) *Modificarea Constituției* în punctele care nu garantează suficient principiul libertății individuale sau stânjenește exercițiul normal al suveranității poporului.

2) *Sistemul bicameral se va înlocui* prin unul unicameral. Simplificarea administrației statului printr'o largă descentralizare care să lase toată libertatea de dezvoltare comunei, județului și regiunei.

3) Un învățământ democratic, deschis tuturor copiilor apți pentru carte, Statul neavând a se teme de niciun proletariat de titrați întrucât el își va recruta tot personalul său administrativ prin concurs.

4) O fiscalitate democratică în care impozitele directe — proporționale și progresive — trebue să întreacă cu mult suma impozitelor indirecte care apasă greu clasele nevoiașe. *Impozit pe capital*.

5) Tecnicizarea agriculturii cu ajutorul și sub controlul Statului pentru a o pune în situația să poată suporta concurența cu statele care fac o agricultură științifică.

6) Măsuri pentru îmbunătățirea situației materiale a clasei țărănești, precum : organizarea căminului țărănesc, credit agricol și *monopolul cerealelor*.

7) Refuzarea oricărui sprijin din partea Statului pentru industriilor parazitare.

8) *Expropiere urbană* în centrele cu populație mare.

9) Organizarea asigurărilor sociale pentru toți muncitorii manuali și intelectuali.

10) Colaborare cinstită și recunoaștere de drepturi egale tuturor minorităților care trăiesc la noi în țară.

11) Politică externă profund pacifistă, în cadrul alianțelor noastre naturale și a pactelor Societății Națiunilor.

12) Reorganizarea armatei în sensul ca, fără să se reducă capacitatea de aparare a țării, să se tindă la *reducerea cheltuielilor și-a serviciului militar*.

Știri polițienești

Agresiuni. — Muzicantul Neculai Viziru din șoseaua Națională No. 124 a reclamat poliției că, pe când mergea pe str. I. C. Brătianu, a fost bătut de indivizii Luca Neculai din str. Nicolina No 58, Gh. Stolsu din str. Crucei No. 75 și Neculai Călinescu din șos. Nicolina No. 11. Agresorii au fost duși la poliție.

— Mai sunt cercetați pentru agresiuni Axinte Grămadă din Zahărești-Suceava și Oprea Vasile din str. Trancu No. 25.

Diverse. — In str. Cuza Vodă s'au găsit cinci piei. Păgubașul le poate ridica dela circumscripția treia.

— Au fost duși la poliție : Corbu Gh. din str. Păcurari No. 40, Salaru C-tin din str. Canta, Ricu Neamțu din Rediu Tatar, Ivan Gvanațchi din șos. Păcurari No. 137, pentru scandal ; Maria Verdeș din str. Cost. Negri No. 41, pentrucă practica prostituția clandestină ; Cost. Vânturache din Țicăul de sus No. 103 și Ion Grabois din str. An. Panu No. 23, găsiți suspecți.

x Solemnitatea redeschiderei universității va avea loc la 24 a lunei. Conferința va fi ținută de un profesor de la facultatea de Litere.

SE CAUTĂ un aparat de Radio ocazional. A se adresa la ziar sub H.

DE INCHIRIAT o magazie de zid pentru automobil sau marfă. Str. Sf. Sava No. 14.

DE INCHIRIAT una cameră mobilată, cu intrare separată. A se adresa D-lui Segall. Mârzescu 16.

DE INCHIRIAT corp separat case cu patru camere, două antrete, grădină, atenanse. Liber imediat. Adresa : Eug. Pavlescu, str. Eternitate 21.

DE INCHIRIAT vad vechi pentru dentist sau doctor compus din trei camere mari cu balcon la stradă, având la aripă o odăiță, bucătărie și odaie pentru servitori, două apartamente compuse din câte trei camere, bucătărie și coridor mare, precum și una prălie cu locuințele lor, toate cu instalații de lumină electrică apă și canal. A se adresa la d. Jacques Calmanovici str. Cuza-Vodă 17 vis-a-vis de turnul Golia.

DE INCHIRIAT imediat localul de băcănie din Piața Unirei fost Consumul Occidental a se adresa proprietarului Aron Weinștein Piața Unirei.

DE INCHIRIAT casă 4 camere parchetate, atenanse, teracotă, bae, electricitate, pivniță, grădină. Singur în curte. Informațiuni la ziar.

MI S'A FURAT în piața Halei suma de lei 1500 in numerar și buletinul de Populație. Ofer recompensă aceluia care îmi va da indicații p. găsirea sumei. In ori ce caz declar buletinul fără valoare în mâinile oricui s'ar găsi.

OIȘIE FRIEDMAN
stradela Pantelimon 17

DE INCHIRIAT în *in str. Lascar Catargi 27,* un apartament (parter cu subsol) compus din 5 camere, bucătărie, spălătorie, cameră pentru servitori, 2 closete, baie complectă, magazie de lemne și pivniță. Eventual garaj. A se adresa proprietarului la etaj.

ULTIMA ORĂ

Regele se consultă

cu fruntaşii politici

D. Mihalache a propus un guvern de colaborare

Bucureşti 13. — D. prim-ministru N. Iorga s'a dus ieri dimineaţă la Sinaia şi a fost primit de Rege la ora 11, şi apoi a fost reţinut la dejun.

La ora 3 p. m. Suveranul a primit pe d. ministru Argetoianu cu care a discutat aproape o oră.

Apoi la ora 4 a sosit la castelul **Peleşor d. Ion Mihalache, fiind reţinut de Rege jumătate de oră.**

Tot ieri au fost primiţi la Palat d. M. Manoilescu guvernatorul Băncii Naţionale şi d. Virgil Potârcă fost ministru.

Audienţa d-lui I. G. Duca şeful partidului liberal, a fost fixată pentru Joi 15 Octombrie.

Propunerea d-lui Mihalache

D. Mihalache

La ieşirea dela castelul Peleşor, d. I. Mihalache a declarat ziariştilor:

— **„Am cerut audienţă pentru a informa pe Rege cum priveşte partidul nostru problemele la ordinea zilei şi cum crede că trebuesc rezolvite în interesul superior al ţării".**

Expresia „în interesul superior al ţării" e considerată în cercurile politice ca o propunere a partidului naţional-ţărănesc în favoarea unui guvern de concentrare.

Intrevedere Duca-Dr. Lupu

Continuînd seria vizitelor politice, d. dr. N. Lupu a vizitat aseară pe d. I. G. Duca, discutînd îndelung.

D. Duca s'a arătat îngrijorat de situaţia din ţară; s'a pronunţat pentru reducerea bugetului şi a cheltuelilor până la limita externă; şi a preconizat o conversiune radicală a datoriilor agricole.

Astăzi dimineaţă d. dr. Lupu a plecat la Sofia (Bulgaria).

Liberalii gata să-şi ia răspunderea

Mâne va avea loc o nouă consfătuire a fruntaşilor liberali. Se vor fixa punctele de program şi se va redacta un memoriu pe care d. Duca îl va prezinta Joi Regelui.

Memoriul va cuprinde trei puncte esenţiale:

1) Soluţiile economico-financiare ale partidului.

2) Se va cere înlăturarea actualului guvern şi chemarea unui guvern de partid; sau eventual să se constitue un cabinet de concentrare.

3) Partidul liberal se declară gata să-şi ia răspunderea situaţiei.

*

Sîmbătă, d. Duca pleacă la Paris şi Londra, urmînd a se înapoia în ţară la 10 Noembrie.

O dezminţire averescană

In cercurile politice se răspândise ieri zvonul că d. mareşal Averescu ar avea intenţia să părăsească şefia partidului poporului. Ştirea se dezminte categoric. Şi deasemenea se dezminte afirmaţia că congresul averescan va fi urmat de o mare demonstraţie pe străzi.

Un caz delicat

La clubul central naţional-ţărănist a avut loc aseară o şedinţă secretă a delegaţiei permanente, sub preşidenţia d-lui Madgearu.

S'a examinat situaţia consilierului municipal dr. Ilie Rădulescu, deferit parchetului pentru sustragere de materiale. Unii membri au cerut excluderea lui din partid.

x Pete, pistruі dispar sigur în câteva zile prin **Crema de lăcrămioare.** Incercaţi o singură dată. Fapta convinge.

Inscrierile
pentru examenele particulare

Direcţiunea Gimnaziului „Alexandru cel Bun" din Iaşi, aduce la cunoştinţa celor interesaţi că în anul şcolar 1931—1932, la acest Gimnaziu, se va ţine examen particular de clasa I-a.

Inscrierile se primesc în fiecare zi, în orele de cancelarie, până la 1 Noembrie 1931 şi numai cu acte complecte.

Actele ce trebuie să prezinte candidatul, sunt:

1. Extractul de pe actul de naştere.
2. Actul de botez (creştini)
3. Actul de vaccin.
4. Actul de încetăţenire (evrei).
5. Adeverinţa de absolvire a primelor patru clase primare.

Orice alte informaţii, la secretariatul şcolii.

INFORMAŢIUNI

x *Aflăm că d. prefect Axinte a luat contact cu d. ministru Argetoianu, expunîndu-i programul d-sale de revalorizare a cerealelor şi conflictul cu primăria Iaşi.*

D. Argetoianu a cerut toate procesele-verbale, ordonanţele şi scriptele în legătură cu această chestiune.

Documentele au fost expediate aseară din Iaşi, cu un curier special. D. Argetoianu le va cerceta astăzi şi apoi va aviza.

x Din cauza desimii copacilor din strada Col. Langa, becurile electrice erau acoperite de ramuri şi strada zăcea în întuneric.

In urma intervenţiei d-lui ajutor de primar Colcea, s'au aşezat felinare suspendate în mijlocul străzii.

x D. controlor fiscal Ion Ionescu a fost numit la ad-ţia financiară din localitate.

x Se ştie că Asociaţia „Petru şi Pavel" din com. Mastacan (jud. Neamţ) — care făcea propagandă pentru stilul vechi — a dat în judecată Ministerul cultelor pentru că i-a refuzat autorizarea.

Acţiunea a fost respinsă de Curtea de Apel Iaşi. Asociaţia calendaristică a făcut recurs în Casaţie, dar şi recursul a fost respins.

x In urma dispoziţiilor d-lui ad-tor financiar Ilie Florescu, se continuă plata pensiilor pe luna August în măsura disponibilităţilor. Astăzi s'au şi plătit salarii profesorilor universitari şi corpului didactic în valoare de 6 milioane lei.

x D. ajutor de primar Colcea, a rechiziţionat pietriş pentru pavarea străzilor 40 sfinţi şi Arapu.

Incă în cursul acestei săptămâni se vor începe lucrările de reparare a străzilor Pantelimon, Trompeta, Morilor, Semnului, Gospodarilor, Iancu Bacalu şi strada Ipsilante.

DE INCHIRIAT casă renovată, 12 odăi, antrete, atenanse, garaj, pivniţă. Lumină electrică, apă şi canal. Singur în curte. In centrul oraşului, str. Muzeor 18. Se închiriază şi pe apartamente.

A se adresa la proprietară, d-na Adela Ghiulea, în str. Bărboi 6.

Teatrul Naţional

Astă-seară la ora 8 jum.

PREMIERA

Calea Şcolarilor

Comedie în 3 acte de Andre Birabeau

...Directorul unui liceu dintr'o staţiune balneară îşi transformă localul pe vară în hotel. Pe bărbaţi îi găzduieşte într'un dormitor, pe femei în altul. Sala de de clas a devenit odae de tualetă...

...De unde rezultă o sumedenie de încurcături şi de situaţii nostime, cari amuză copios pe spectatori...

ORA 3

Bugetul armatei nu va fi redus

Nu se micşorează soldele militare

Bucureşti 13.—Bugetul armatei va fi întocmit după ce vor fi gata toate celelalte bugete, care vor fi supuse la severe comprimări. Având în vedere că armata necesită noui şi importante înzestrări, se vor acorda credite extraordinare.

Bugetul armatei nu va fi redus. In modul acesta nu se vor reduce nici soldele militare.

Lupta pentru cel mai tare pumn

Sharkey a învins pe Carnerra

New-York 13.— Aseară a avut loc matchul de box între Sharkey şi Carnerra, pentru campionatul mondial.

Lupta a fost foarte violentă. Sharkey a început în mod slab şi Carnerra l-a pus de multe ori în situaţie dificilă.

La un moment dat, afirmând că adversarul i-a dat o lovitură nepermisă, Sharkey a început să strige ca nebun: „Descalificaţi-l"

Enervat, Sharkey a luptat apoi ca un sălbatic şi a reuşit să-l învingă pe Barnerra. Mulţimea imensă aplauda delirant.

Sharkey a fost decretat campion mondial de box, întrucât la New-York nu este recunoscut titlul lui Schmelling.

Regele nu pleacă în străinătate

Buc. 13.—In legătură cu zvonul despre plecarea Regelui Carol în Franţa, agenţia „Rador„ anunţă că suveranul dorea să viziteze expoziţia colonială din Paris, dar nu-şi poate permite această dorinţă în actualele împrejurări grele.

NOUILE NUMIRI LA CASAŢIE

Bucureşti 13. — Astăzi dimineaţă s'a întrunit Consiliul superior al magistraturii, sub preşidenţia d-lui ministru Hamangiu.

S'a decis ca în locurile vacante la Inalta Curte de Casaţie, să fie trecuţi dintre procurorii de secţie d-nii Stelicescu, Luciliu Ştefănescu şi Patriciu; iar pentru cele lalte locuri d-nii Benişache, Eugen Petit şi Volenti.

Mâine dimineaţă Consiliul superior nl magistraturii se întruneşte din nou.

Matuschka nu este atentatorul

dela Bia-Torbagy

Viena 13.— Matuschka a fost supus unui lung interogatoriu.

S'a stabilit că el cumpărase o cantitate de ecrasită. Dar el nu este atentatorul, de oarece în momentul atentatului, Matuschka se afla la Berlin.

Armata sovietică mobilizată

în legătură cu situaţia din Mandciuria

Moscova 13.— Guvernul sovietic au dat un decret, prin care menţine pentru încă un an serviciul millitar al soldaţilor ce urmau a fi lăsaţi la vatră. Acest ordin s'a produs din cauza conflictului din Mandciuria.

Mareşalul Pilsudski la Sinaia

Sinaia 13.— Azi dimineaţă mareşalul Pilsudski a sosit la Sinaia, însoţit de d. Argetoianu.

Oaspele polon a fost primit de M. S. Regele Carol.

In astăseară mareşalul Pilsudsky se reîntoarce la Bucureşti.

Vineri, cursurile şcolilor sînt suspendate

Bucureşti 13— Vineri 16 Octombrie fiind a 38-a zi de aniversare a M. S. Regelui Carol, ministerul instrucţiunii a dispus ca toate şcolile din ţară să-şi suspende cursurile în acea zi.

Roma-Bucureşti, cu avionul

în 4 ceasuri şi jum.

Bucureşti 13.— Pe aerodromul băneasa a aterizat ieri un avion italian condus de căpitan Giordano şi având ca pasager pe căpitanul Bonzan.

Avionul a străbătut distanţa Roma—Bucureşti, fără escală, în 4 ceasuri, 31 minute şi patru secunde. Astfel, a bătut toate recordurile pe această rută, câştigând cupa Bibescu pe anul în curs.

Italia cere dezarmarea generală

şi anularea datoriilor de război

Milano 13 — Ziarele anunţă că d. Grandi, ministrul italian de externe, se va duce curînd la Washington pentru a expune programul Italiei în vederea ameliorării situaţiei mondiale.

Propunerea principală a Italiei este:

anularea reparaţiilor şi a datoriilor de război, dezarmarea generală a statelor.

*

Roma 13.— Ministrul Grandi pleacă la Berlin în ziua de 25 Octombre, fiind invitat de guvernul german. Apoi se va duce în America.

D. Grandi

Un nou Sinod ecumenic

al Bisericelor ortodoxe

Bucureşti 13.—Dela Patriarhie se anunţă că, în ziua de 19 Iunie 1932, se vor întruni la mânăstirea Vatoped de la Muntele Athos, reprezintanţii tuturor Bisericelor ortodoxe din lume.

Vor participa câte doi episcopi de fiecare biserică, având vot deliberativ.

Această adunare urmează a hotărî data întrunirii *unui al IX-lea Sinod ecumenic ortodox.*

Se ştie că asemenea Sinod nu s'a mai ţinut din veacul al 9-lea.

Ultimele sinoade ortodoxe au fost la Nicea în anul 787 şi la Constantinopol în anul 889.

Germania ameninţată

de o lovitură de stat

Berlin 13.— In urma congresului naţionalist dela Hartburg, domneşte mare agitaţie în ţară.

Ziarele de stânga acuză pe naţionalişti că primejduesc existenţa statului.

Sindicatele social-democrate avizează la măsuri de apărare în contra unei eventuale loviturі de stat a elementelor reacţionare.

*

D. Dietrich, ministrul de finanţe, a declarat că atitudinea d-lui dr. Schacht a devenit insuportabilă şi atinge grav interesele ţării.

Este complect neadevărată afirmaţia d-lui Schacht în ce priveşte situaţia Băncii Reichului.

*

Nu se confirmă ştirea despre arestarea sau fuga d-lui Schacht.

Ziarele naţionaliste cred că partidele de dreapta vor lua curând puterea.

20 milioane amendă

Bucureşti 13. — Firma Ştefan Filipescu din calea Victoriei a fost supusă la 20 milioane lei amendă, pentru că a frustat fiscul la declararea cifrei de afaceri.

x Bătăturile le înlăturaţi sigur cu „Coricol".

Depozit: Farmacia Polak, str. Ştefan cel Mare.

Conferinţa aeronautică

dela Mogoşoaia

Bucureşti 13.— Ieri după amiază s'a deschis conferinţa aeronautică la castelul Mogoşoaia. Prinţul Valentin Bibescu a fost proclamat preşedinte.

La ora 5 şi jum. s'a oferit un ceai, iar la ora 6 discuţiile au fost reluate, examinîndu-se chestiunea paşaportului aerian.

Conferinţa continuă astăzi dimineaţă.

Aseară s'a oferit un dineu la Ministerul de externe. A toastat d. ministru Ghica şi au răspuns miniştrii străini.

Diseară va avea loc un dineu la Cercul Militar, oferit de Ministerul Armatei; apoi va urma recepţie la Aero-clubul regal.

Alt centru comunist

descoperit în Dobrogea

Constanţa 13.— Jandarmii din Callacra au descoperit un nou centru comunist la Sabla şi au arestat pe conducător Ivan Vasiliev.

Acesta se angajase ca argat pe moşia d-lui general Rujinschi, ca să facă spionaj.

La locuinţa lui s'au găsit documente compromiţătoare.

Au fost arestaţi şi doi studenţi care însă au reuşit să se sustragă pazei şi să fugă peste graniţă.

Alte arestări s'au făcut în cartierul Anadolchiol din Constanţa.

Se vor face mari reduceri bugetare

Declaraţiile d-lui ministru Valer Pop

Ziarul „Keleti Ujsaz", publică o convorbire cu d. dr. Valer Pop, ministru al Ardealului, care printre altele declară:

„Momentan guvernul este preocupat de rezolvirea a trei probleme. Reducerea bugetului, pregătirea nouei reforme administrative şi convertirea datoriilor agricole.

„Guvernul a fixat viitorul buget la 25 miliarde, deci bugetul actual va fi redus cu 12—13 miliarde. Incontestabil că reducerea cheltuelilor va provoca mari dificultăţi în administrarea statului, fiindcă atât la capitolul „materiale" cât şi *la „personal"* vor fi mari reduceri. Guvernul însă trebue să procedeze radical, fiindcă veniturile statului în ultimul an, au scăzut brusc, iar datoriile externe trebuesc plătite exact, pentruca creditul ţării în străinătate să nu sufere.

Peste câteva zile deschiderea **Cinematografului Nostru** SONOR şi VORBITOR în cartierul Socola No. 70 prima staţie dela Flach

„CROITORIA PENTRU DOMNI" din str. Ştefan cel Mare 10 (vis-a-vis de farmacia Polak) Propr. I. PINCOVICI

Execută excelent *paltoane, costume,* etc.

Preţuri convenabile

După prima comandă veţi rămâne devotat client.

România
Corpul Portăreilor Trib. Iaşi
PUBLICAŢIUNE No. 2047
Anul 1931 Luna Oct. ziua 12

Se publică spre cunoştinţa generală că conform jurn. Trib. Iaşi secţ. 3-a No. 5237 | 31 prin care ne autorizăm ca la stăruinţă şi pretenţia Soc. An. B-ca Comercială din Iaşi str. Ştefan cel Mare No. 38 să înfiinţăm un sequestru pe veniturile generale ale unei părţi indivize de 7 jum. la sută din moşia şi pădurea Voineşti din com. Voineşti jud. Iaşi proprietatea d-lui Isac Grecianic din Iaşi până la concurenţa sumei de 1.350.000 (un milion trei sute cinci zeci mii) lei sequestru aplicat cu procesul verbal N. 2047 din 16 Mai 1931 numindu-se ca girante pentru administrarea imobilului şi adunarea veniturilor lui pe insuşi debitorul Isac Grecianic iar prin jurnalul No. 10673 | 931 s'a dispus înlocuirea d-lui Isac Grecianic prin d. Ioan V. Popescu conform procesului verbal No. 4356 din 16 Oct. 1931.

Şef Portărel Gh. Sava

x **LA CERNAUŢI** se găseşte zilnic ziarul „Opinia" la chioşcul din piaţa Unirei (halta tramvaiului, precum şi la debitele principale din oraş.

Persoanele cari nu vor ridica biletele acontate vor perde acontul şi locurile vor fi date altor persoane la spectacolul

Mali Picon

de care ne mai despart 2 zile numai JOI 15 OCTOMBRIE ora 9½ seara un singur spectacol

la SIDOLI

VINURI

T. şi D. Bădăreu

TARIF
(Litrul în sticlă înfundată)

Alb	1930	14 lei
Alb Sup.	1930	18 „
Negru vârtos	1930	16 „
Riesling	1927	32 „
Grasă de Cotnari	1927	45 „
Bordeaux	1927	50 „
Riesling	1922	100 „
Cotnari	1922	130 „

NUMAI la Băcănia Pincu Kahane Str. Cuza-Vodă (vis-a-vis de Libirăra Socec)

ANUL XXVII No. 7337

ABONAMENTE
Lei 1000
„ 500
„ 300

ATELIERE
IAȘI.—STR.

Fundațiunea „Regele Ferdinand I“
București
Str. Știrbei Vodă 3
(Adm. Dom. Coroanei)

3 LEI EXEMPLARUL

OPINIA

ZIAR POLITIC COTIDIAN

JOI 15 OCTOMBRIE 1931

BON DE PREMII
Seria I-a No. 15
Totalul premiilor gratuite oferite de Soc. „Asigurarea Românească“, Inspectoratul Iași
Lei 150.000 numerar
(6 SERII A 25 CUPOANE)

ACTUALITĂȚI POLITICE

PROGRESE APARENTE

ALE IDEII GUVERNULUI DE COLABORARE

Cetind reportagiile ziarelor, capeți impresia că ideia alcătuirii unui guvern de colaborare face progrese repezi.

După cât se afirmă, partidul liberal ar admite eventual participarea la un cabinet de concentrare.

In același sens se pronunță fățiș și conducătorii național-țărăniști

Georgiștii au preconizat mai demult colaborare (vezi vizita d-lui G. Bratianu la Bădăcini); iar d. dr. Lupu ducé o acțiune intensă în același scop.

Numai averescanii rămân intransigenți, afirmând neclintit nevoia unui guvern de partid.

*

S'ar părea deci că concentrarea partidelor, pentru a lua frânele statului, ar fi o chestie de săptămâni.

Și totuși...

Partidele liberal și național-țărănesc n'ar renunța la chestiunea întâetății,—fiecare revendicând rolul de „bază“ a viitorului guvern.

Iar dacă aceste două partide ar reuși să se înțeleagă (lucru cu totul problematic), ar face dificultăți georgiștii și lupiștii, care n'ar primi situații insignifiante. Iar averescanii ar lovi din flanc toată încercarea... Și s'ar repeta insuccesul tragi-comic al d-lui Titulescu.

*

Dar să presupunem că un reviriment brusc s'ar produce în conștiința fruntașilor politici; că nu s'ar mai face chestiuni personale și nu s'ar urmări interese oculte, de partid. Și să presupunem că s'ar găsi programul minimal care ar întruni aprobarea partidelor, pentru concentrarea la guvern.

Cât timp credeți că ar ține colaborarea armonică? Tocmai lunile necesare pentru a izbucni o vajnică vrajbă, pentru a se denunța „lucrăturile“ și a se constata inutilitatea sforțărilor de ameliorare a nevoilor obștești.

Acuma ne amuzăm cu lucrăturile dintre d-nii Iorga și Argetoianu. Atunci am constata zilnic atâtea „lucrături“ câți miniștri...

Fiindcă politicianii noștri sânt încă departe de a se fi lecuit de vechiul năravl!

Descompunere...

Ministrul comunicațiilor a convocat o consfătuire specială pentru a examina situația căilor ferate și a căuta măsuri de acoperire a deficitelor.

Directorul general c. f. r. a sabatoi consfătuirea.

D. ministru a dat ziarelor un interview în care se plânge că d. director general nu-i ia în seamă părerile.

D. director general a dat un comunicat în care cere independență absolută, neîngăduind amestecul „altor factori“.

Or cât ar fi căile ferate de autonome, ne închipuiam totuși că au o situație de dependență față de ministeri. Căci altfel, n'ar rămâne ministerului „comunicațiilor“ decât să comande norodul drumurilor de țară...

Și atunci, cum privește guvernul atitudinea unui subaltern față de ministru? Probabil, va pleca ministrul!

Incă un semn de descompunere a cadrelor, în aceste vremuri de alarmante prăbușiri economice și convulziuni sociale...

X.

JALEA DIN CHINA

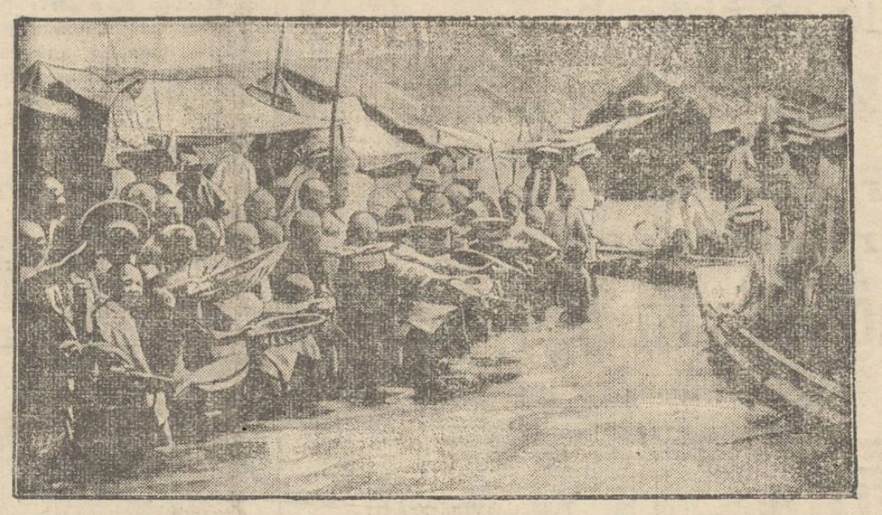

O nenorocire nu vine niciodată singură. Situația actuală din China ilustrează bine acest proverb. Pe de o parte amenințat de războiul cu Japonia, statul chinez are de suportat pe de altă parte dezastrul inundațiilor, provocat de revărsarea fluviului Iang-tse-Chiang.

In clișeu: echipele de salvare, sosind cu bărcile, pentru a aduce ajutoare sinistraților, care stau cu mâinile întinse, așteptând puțină hrană.

GRETA GARBO

se va supune unei operațiuni pentru a-și modela glasul

Precum se știe, de când a apărut filmul sonor, Greta Garbo a pierdut mult din celebritatea ei de până atunci. Vedeta n'are glas potrivit pentru aparatele de sonorizare. In plus, nu poate cânta. Deaceia primul ei film vorbit „Ana Christie“ n'a obținut succes. Și marea actriță este astfel pusă în umbră de alte artiste cu talent mult mai redus.

Un ziar din America anunță că Greta Garbo nu poate suporta această situație, care i-ar distruge cariera glorioasă. In consecință, vedeta ar fi hotărîtă să suporte o intervenție chirurgicală, care i-ar modela glasul. Un medic american a asigurat-o că în urma unei ușoare operațiuni la laringe, Greta Garbo ar căpăta o voce dulce și perfect sonoră. Și vedeta pare decisă să accepte această propunere, pentru a-și menține celebritatea de până acum.

Creerul după moarte

Constatările unui profesor rus

Profesorul rus Morosow a făcut interesante cercetări cu privire la transformarea corpului omenesc după moarte. Și specialistul a ajuns la constatarea că cel mai mult rezistă creerul.

In timp ce alte organe se usucă sau intră în descompunere, creerul rămâne încă viu. Chiar după zece zile dela moarte, această substanță craniană își menține toate proprietățile, ca și când omul ar fi în viață.

S'au făcut numeroase experiențe în acest sens. Și în toate cazurile s'a constatat același lucru: creerul, chiar dacă pierde apa și celelalte substanțe de întreținere, nu devine țesut mort. La sfârșit, după ce au murit toate celelalte organe, creerul moare și el, cel din urmă.

DIN TOATA LUMEA

2000 șomeri și un oraș nou. Ziarele americane relatează următorul caz interesant:

Un grup de peste 2000 șomeri, observând că situația se agravează, a luat o hotărâre eroică. Muncitorii vor pleca în Africa, în regiunile unde hrana e aproape gratuită. Acolo șomerii proectează înființarea unui oraș nou, care va primi numele de New-Town.

Dar fiindcă cei 2000 oameni n'au resursele necesare pentru o asemenea călătorie, vor străbate drumul ca în vechime. Ei construesc un număr suficient de corăbii ca pânze, pentru a porni astfel până în Africa. Muncitorii își vor lua uneltele necesare, pentru a clădi case și diferite instalațiuni necesare unui oraș.

Criza a ajuns atât de departe, încât îi îndeamnă pe oameni la aventuri de roman senzațional!

*

Crimă pentru o notă rea — Faptul s'a produs la Kottenheim, în Austria. La o școală profesională de acolo, învăța și elevul Karl Dorten, în vrâstă de 18 ani.

Zilele trecute școlarul a fost ascultat de profesorul de geografie. Copilul n'a răspuns prea bine și dascălul, enervat, i-a pus în catalog o notă rea (10, fiindcă în școlile austriace 10 înseamnă nota cea mai proastă).

Elevul era foarte consternat și în mintea lui încolțise gândul răzbunării. Și acest gând devenia cu atât mai puternic, cu cât profesorul respectiv îi făcea mereu observații și-l dădea exemplu ca cel mai netrebnic element.

Elevul nu mai putea suporta această situațiune. Seara, s'a ascuns după ușa de ieșire și a pândit momentul când profesorul pleca din școală. Atunci copilul a aplicat în capul dascălului o lovitură cu un drug de fier. Lovitura a fost atât de puternică, încât profesorul a căzut mort pe loc.

Procesul acestui caz va fi deosebit de interesant. Crima desigur e stupidă și micul asasin va primi pedeapsa. Dar, se va pune chestiunea, dacă profesorii trebuie să fie ambițioși și răutăcioși față de elevi, — chestiune ce a provocat discuții aprinse în cercurile didactice din Germania și Austria.

*

1000 lei o dansatoare — Un caz nostim s'a întâmplat recent la San-Francisco (America).

La balul organizat de clubul vânătorilor au venit mulți bărbați și puține femei. In modul acesta era o adevărată vână de dansatoare. Numeroși bărbați rămâneau fără partenere și astfel petrecerea nu avea niciun farmec.

Atunci un grup de tineri a pornit... o vânătoare de femei. Fetele simpatice întâlnite în stradă, erau invitate să vie la bal. Dar cum multe refuzau, s'a recurs la un procedeu infailibil. S'a oferit 5 și 6 dolari unui dansatoare, pentru un singur ceas. Și pentru acest preț de 1000 lei pe oră, s'au găsit numeroase fete, care au venit și dansat o noapte întreagă.

*

Ploaie de viermi — Faptul acesta curios s'a întâmplat în localitatea Bilgen din Suedia. Populația a rămas uimită, văzând cum asupra târgului cade o adevărată ploaie de viermi. Superstițioșii credeau că e vorba de o pedeapsă a lui Dumnezeu. Mai târziu însă locuitorii au fost lămuriți.

Un vânt puternic a ridicat dintr'o mlaștină din apropiere mii de viermi, pe care i-a purtat în văzduh. După furtună, a început să ploaie și o dată cu picăturile de apă, au căzut și viermi pe pământ.

IDEI ȘI FAPTE

TRAGEDIA DELA KIRSOVO

Intr'o dimineață de Octombrie, țăranii din Kirsovo— un umil sat din județul Tighina — se trezesc cu o nouă rânduiala a treburilor obștești.

Perceptorii în colaborare cu primarele și șeful postului, deciară cu dela sine putere starea de asediu: nici un Kirsovean n'are voie să intre sau să părăsească satul fără voia tristului triumvirat; în care scop agenții percepției se postează *înarmați* pe toate drumurile.

„Libera trecere“ — e o dovadă de achitarea dărilor.

Foarte drept, foarte constituțional—nu-i așa? Tot așa de drept, cum dreaptă e măsura de a face pe fetele plugarilor să pozeze în pielea goală în fața Măriei Sale, d-lui pretor.

Se întâmplă apoi că arma d-lui agent „să se descarce singura“, lovind mortal calul unui sătean— adica așa cum firește trebuie să se întâmple atunci când unei nulități de agent se îngăduie să elaboreze și să puie în aplicare legi noui, după placul inimei dumisale și după judecata creerului dumisale primitiv.

...Și sărmanii plugari care luaseră cunoștință abia în urmă cu câteva zile de ordinul d-lui prefect de județ Marinciu (azi înlocuit) prin care se aduce vestea cea bună că dările pot fi achitate în natură!... (Auzise și prefectul un zvon, ce e drept, emanat dela centru).

Fărădelegea administratorilor le părea și mai gravă: se inventează legi sălbatece, se terorizează un sat intreg și se nesocotește un ordin al prefectului, pe care ei, ignoranții, l-au considerat drept o consecință a bunăvoinței ministeriale!

Dar, să nu insistăm prea mult asupra arbitrarului unor potențiați de mâna a zecea. Să presupunem chiar că fiscalii au înțeles rău ordinul ministerului de resort și că s'au lăsat lesne seduși de promisiunea cu „procentul dela încasări“.

Care era, în acest caz banal, datoria celor mari?

Nimic mai limpede după noi: fiscalilor geloși li se aplică sancțiunile prevăzute de legile noastre cele adevărate, cele bune. Poporul indus în eroare și scos din sărite, trebuia adunat la un sfat amical și prefectul, deputații, preotul, învățătorul să-i explice omenește că... așa și pe dincolo.

O vorbă bună, fie ea cât de nesinceră, face întotdeauna minuni,—asta o știu politicianii prea bine, din experiența alegerilor.

S'a preferat însă, și de data aceasta, soluția... basarabeană.

Din mulțime au fost smulși la întâmplare câțiva inși, care au fost duși la post și „cercetați“.

Pentru ce?

Pentru a-și mărturisi necazurile poate?

Va urma apoi o judecată. Oamenii vor fi purtați pe drumuri; câțiva vor fi osândiți poate.

Și scopul înălțător va fi atins cu siguranță: în sat va domni o liniște de mormânt — o liniște și o pace pe placul oligarhiilor; acea liniște care pe noi ne îngrijorează!

I. L. Basarabeanu

„OPINIA“ literară și artistică

Vorbe...

Flașneta dezarmării

In împrejurările grele ale momentului Italia propune dezarmarea generală, ca un remediu mondial. Propunerea aceasta e ca și povestea poetului, care deși veche, rămâne totuș veșnic nouă. Toate statele au format parcă un cor comun și solfegiază de cîțva ani cîntecul dezarmării: Franța, Anglia, America, Japonia, într'un cuvînt, lumea întreagă strigă mereu: jos tunurile, distrugeți tancurile, suprimați torpiloarele! Dar acest program face parte numai din flașneta conferințelor internaționale. In practică, cei care se înarmează mai mult, sînt tocmai cei care propun dezarmarea.

Și toți își motivează atitudinea în același chip. Fiecare stat declară amabil: evident, eu aș dezarma imediat, dacă ar face la fel și vecinul meu! Vecinul oferă aceiaș replică și așa orce stat așteaptă ca altul să înceapă dezarmarea. Fiecare invocă motive pentru a păstra depozitele de gloanțe, dar fiecare se arată cel mai strașnic campion al păcii.

In asemenea condițiuni, logica cea mai simplistă își pune întrebarea: dacă toți vor să dezarmeze, de ce întîrzie, de ce atîtea tergiversări și conferințe? Italia propune, Franța dorește, Anglia e dispusă, America vrea dezarmarea,... și deaceia continuă înarmările! Se fabrică noui modele de tunuri, noui avioane de bombardament; se pregătesc cuirasate și mitraliere; se inventează gaze toxice grozave. Și în acest timp, la banchetele diplomaților, flașneta dezarmării cîntă, cîntă...

I. D.

...și fapte

Gorki despre moderniști

Intr'o revistă literară din Moscova celebrul scriitor rus Maxim Gorki vorbește în următorii termeni despre literatura modernistă

— Moderniștii îmi fac impresia unor bucătari improvizați care fac mâncare din coaje de ouă, sâmburi, cozi de cireș, chibrituri, etc... Literatura lor, dacă o privești serios, te indispune. Dacă o citești din curiozitate, ai senzația că mânânci paie și glod. Literatura așa zisă modernistă ar trebui pusă pe foc, fiindcă ea compromite scrisul și strică gustul publicului.

Când spui adevărul...

O scenă interesantă s'a petrecut la tribunalul din Paris. A fost adus în instanță un individ acuzat de furt.

Judecătorul aștepta să apară avocatul inculpatului. Dar observând că nu intervine niciun apărător, s'a adresat acuzatului:

— N'ai un avocat?

— Și inculpatul răspunse foarte serios:

— Nu, domnule judecător. Sînt hotărât să spun adevărul.

Diferite știri

— *Tristan Bernard* scrie în prezent o nouă comedie. Titlul n'a fost fixat definitiv. Se pare însă că se va numi „Când bărbatul nu-i acasă!..“

— *La New-York* provoacă senzație apariția unui nou copil-fenomen în muzică.

E vorba de un băeat de 6 ani, anual, anume Charlie Moon, care cântă la pian ca un adevărat virtuos. El a fost supranumit „al doilea Mozart“.

Explicabil...

— Tot ce scrie băeatul meu, se citește cu plăcere.

— Probabil scrie romane senzaționale.

— Nu; liste de mâncăruri într'un restaurant.

Reviste

„*Cele trei Crișuri*“ (pe lunile Septembre și Octombre) a apărut cu material bogat și interesant. Colaborează d-nii col. G. Bacalogiu, N. Iorga, Ramiro Ortiz, T. Solacolu, Ovid Densușianu-fiul, Emil Gheorghiu, I. Petrovici, Eugen Filotti, Victor Cădere, Ștefan Meteș și alții.

Cu numeroase ilustrațiuni, revista se prezintă în frumoase condițiuni tehnice și redacționale.

UN LANDRU GREC

CONDAMNAT LA MOARTE

La Atena a fost arestat de curând un anume Petru Xantios, supranumit „Landru-ul Greciei“.

Acesta a fost căsătorit de cinci ori și toate nevestele sale au murit în chip misterios.

Cercetările au stabilit că Xantios și-a ucis în mod sălbatec toate femeile.

In cele din urmă, oribilul asasin și-a recunoscut crimele. El își narcotiza femeile și apoi le făcea o puternică injecție cu morfină. Criminalul nu poate explica motivul faptelor sale. Spune că avea momente când era cuprins de pasiunea sangvinară de a ucide. Asasinul a fost condamnat la moarte prin strangulare.

Cronica literară

O carte împotriva războiului

Romanul „Nu“ al lui Victor Margueritte

Victor Margueritte e mai mult luptător decât scriitor. Pentru el scrisul e o armă, prin care pledează o cauză sau demonstrează o problemă. Desigur, prin aceasta e categoric tendențios și literatura sa uneori e șarjată, dar totuși în linii generale dramele sînt omenești iar tipii dacă nu reali, sunt cel puțin verosimili. Victor Margueritte s'a impus atenției tuturor prin faimoasa carte „La Garçonne“, în care biciuește fără milă moravurile societății burgheze din Franța depravată și viciată. La Garçonne a rămas și până astăzi tipul femeii-bărbat iar Monica e modelul fetei moderne, întâlnită în budoar sau bordel...

Cărțile lui Victor Margueritte cunosc un tiraj extraordinar de ridicat. Acest succes se explică prin îndrăsneala ideilor sale și prin curajul cu care le apără. Căci fără îndoială Margueritte e un precursor al multor idei care încep să-și facă din ce în ce loc.

Așa bună oară „Ton corp est à toi“ este o pledoarie pentru libertatea avortului.

Pentru Margueritte libertatea femeiei începe cu libertatea corpului și pe urmă a spiritului. Atât timp cât prejudecățile și legile uscate vor lega femeea de bărbat, ea este și rămâne sclavă. Și această instituție de sclavaj—după Margueritte—este familia.

Pentru această afirmațiune Victor Margueritte a fost pedepsit. Cărțile sale au fost puse la index și s'a retras scriitorului legiunea de onoare. Ceiace desigur nu l-a împiedecat pe Margueritte să continue a scrie și mai pătimaș și mai vibrant. Cartea sa „Prostituata“ pune în adevărata lumină problema prostituției și cauzele sale, iar în „Bêtes humaines“ înfățișează aspecte dureroase ale epocei noastre, în care civilizația e o mască și educația o minciună.

Victor Margueritte se aseamănă în această privință cu marele Upton Sinclair din America, care ca și el luptă cu aceiași frenezie contra perfidiei de peste ocean, atât de asemănătoare și apropiată ipocriziei europene.

Deosebirea constă în aceea că Upton Sinclair e socialist și se ocupă mai mult de probleme *socialiste*, adică de viața grea a proletarilor, care contrastează isbitor cu luxuria clasei de sus.

Victor Margueritte e mai larg; el se dedică problemelor *sociale*, adică societății în tot complexul ei. Pentru Margueritte momentul etic, psihologic, e un factor decisiv și literatura sa e o luptă în contra educației falșe și dezastruoase.

Margueritte în acest sens e mai mult un *pedagog*, iar Upton Sinclair *un om politic*.

Desigur apropierile și deosebirile între aceștia nu se opresc aci și nu e în intenția noastră de a face aci un studiu comparativ între Sinclair și Margueritte, pe care îi unește dragoste de om și credința într'o zi mai bună și mai dreaptă.

*

Războiul mondial a deșteptat o reacțiune, care este *dorința de pace*. Dar e locul să parafrazăm un dicton celebru „pace, pace, câte minciuni nu se spun în numele tău“! Liga Națiunilor și toate discursurile pacifiste contrastează cu înarmările și bugetele ridicate ale tuturor ministerelor de războiu, arată îndeajuns sinceritatea acestor dorinți. Incepând cu Rusia, care pretinde că a adus „raiul“ și Franța, unde cânta violoncelul lui Briand, pretutindeni războiul e pregătit și aparat cu formule răsufiate ca „si vis pacem, para bellum“...

(Continuarea în pagina II-a)

„Zephir“ Sobe de fer cu chamotă
„Hermetic“ izolări la uşi şi ferestre.
asigură iarna sănătatea şi 50 % economie de combustibil

Reprezentanţa Generală
„Birou de Construcţii“
Ing. A. KLEPPER
Str. Lăpuşneanu

Vnul Tonic-nutritiv
al Farmaciei Curţei Regale Fraţii Dr Konya
Conţine principiile active din Kola, Coca, quarana şi cacao în vin de Malaga. — Se recomandă în: **surmenaj fizic şi intelectual; lipsa de poftă de mâncare anemie; debilitate; convalescenţă; afecţiuni cardiace şi maladii nervoase** ca tonic şi reconstituant.
Depozit general: Farmacia Curţei Regale
Fraţii Dr. Konya, Succesor Dr. E. Grozea, Iaşi
Unde nu se află se trimite cu ramburs prin poştă.

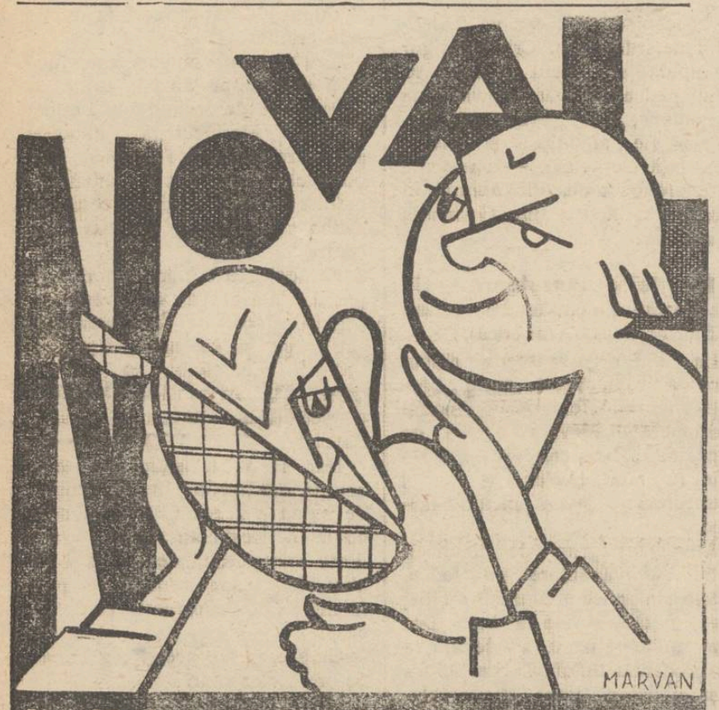

La Dureri de dinţi, Nevralgii Migrene, Răceli, Gripă luaţi tabletele NOVAL
cereţi la farmacii cutii originale a 2 tablete

GEAMURI de orice calitate şi orice grosime, en detail cu preţ de en-gros
INCADRARI de rame, paspartauri, executate ireproşabil, în orice culoare: mahon, sable, nuc, metal, etc. ***cu 50% reducere.***
Deasemenea **diamante** pentru tăiat geamuri, de la fabricele cele mai renumite şi cu preţ redus găsiţi la
Primul depozit de geamuri, oglinzi şi rame
IZRAEL BERGHER S-sor
Iaşi, Str. Anastasie Panu 50, Iaşi

Tribunalul Jud. Iaşi Secţia III-a
Publicaţie de Vânzare No. 8802 din 12 Octombrie 1931

Tribunalul Iaşi, secţia 3, prin jurnalul din 6 Octombrie 1931, a autorizat corpul portăreilor trib. Iaşi, să facă din nou toate formele de vânzare prin licitaţie publică a portofoliului proprietatea falitei soc. col. „Smil & David Marcusohn“, cu emblema „Coroana Regală“, cu sediul în Iaşi, str. Cuza-Vodă No. 42 evaluat de d. Jude Sindic la suma de 55.000 lei. Se înştinţează că vânzarea şi adjudecarea acestui portofoliu, vor avea loc în camera Sindicatului Falimentelor tribunalului Iaşi în ziua de 16 Octombrie 1931, ora 14 începându-se licitaţia publică de la suma de 13.150 lei, fixată prin jurnalul acestui tribunal din 6 Octombrie 1931.

Dos. No. 47 | 1931.
Preşedinte M. Eşanu
Portărel V. Stănescu

România
Corpul Portăreilor Trib. Iaşi
PUBLICAŢIUNE No. 405
Anul 1931 Luna Octomb. ziua

Se publică spre cunoştinţa generală că conform adresei Jude. Ocol. I Urb. Iaşi No. 38180 | 931 se va vinde prin licitaţie publică în ziua de 20 Oct. 1931 ora 9 dim. averea sequestrată cu Procesul Verbal No. 3193 | 931 de la Berou Solomon la pretenţia d-lui Naibert Schwartz, avere compusă din: Un bufet furnierat mahon şi Una cuvertură de pluş.
Vânzarea se va face în str. I. C. Brătianu No. 191, domiciliul debitorului pe bani gata şi în asistenţa comisarului respectiv.
Şef portărel, Indiscifrabil.
Secretar, Munteanu

x Doctorul **BRENER** *specialist mamoş*, **boli de femei, consultaţii de la 2 până la 4 p. m.**

România
Corpul Portăreilor Tribunalului Iaşi
PUBLICAŢIUNE No. 411
Anul 1931 luna Oct. 6

Se publică spre cunoştinţa generală că conform adresei jude. Ocol I Urb. Iaşi No. 38525 | 931 se va vinde prin licitaţie publică în ziua de 28 Oct. 1931 ora 10 a.m. averea sequestrată cu Procesul Verbal No. 4259 | 931 dela Coperativa Osoianca din Osoi prin dl. I. Părău în calitate de Preşedinte la pretenţia d-lui Carol Horovitz averea compusă din: 1) una casetă de fer pe postamentul ei, 2) un butoi de fer capacitate circa 200 litri gol, 3) un cântar (terezie) greutate 10 kg., 4) un decimal de 500 kg., în stare de funcţiune, 5) una sobă de fer mare, 6) trei lăzi de cue diferite a câte 20 kg. fiecare, 7) una tejghea, 8) un sac cu sare circa 50 kg. Vânzarea se va face în satul Osoi com. Tomeşti jud. Iaşi la sediul cooperativei pe bani gata şi în asistenţa notarului respectiv.
Şef portărel, Indiscifrabil.

Mobile fine
găsiţi la atelierul de mobile
„TRANSILVANIA“
IGNAT FILIP şi V. BRENNER
din Str. Gh. Mârzescu No. 9
în apropiere de Mitropolie
Se primesc Comenzi

România
Corpul Portăreilor Tribunalului Iaşi
PUBLICAŢIUNE No. 414
Anul 1931 Luna Octomb. 9

Se publică spre cunoştinţa generală că conform jurnalului Trib. Iaşi Secţia I-a No. 10028 | 931 se va vinde prin licitaţie publică în ziua de 22 Octombrie 1931 ora 14 averea mobilă sechestrată cu procesul verbal No. 36009 | 930 de la Lazăr Iosef din Iaşi Str. Cuza Vodă No. 83, la pretenţia D-lor Isidore Margulies şi M. Braunştein ca administratori ai caselor A. Braunştein averea compusă din:

Două samovare argintate fiecare având canea şi ţavă. Una cupă mare argintată. Două servicii de ceai argintată cu ţeavă având douasprezece pahare cu suporturi. Două ceainice cu măner şi zaharniţă din acelaş metal. Una fructieră pe picior de metal argintat. Două pendule una marca Kendler culoare deschisă şi al doilea marca H. B. culoare închisă ambele pe postamente mari în stare de funcţiune noi. 23 ceasornice diverse mărci de mână de argint noi, 27 ceasornice de nichel de buzunar. 7 ceasornice noi marca Novado de buzunar de nichel. 1 ceas de buzunar de nichel cu capace deschise marca Mido. 10 pendule diferite forme noi. 4 ceasornice de mână Novado noi de argint. Una casetă marca Wertheim cu 2 uşi şi înăuntru cu dispărţituri având dimensiunea 2 p.m. 120. 12 ceasuri pentru dame aur şi argint brăţar pentru mână. 9 ceasuri brăţar aur şi argint. 10 ceasuri bărbăteşti argint şi nichel. Una brăţara argint aurit. 6 linguriţe argint aurite. Un notes alpaga. 6 ceasuri de mână cu email aurite. Un ceas cronometru de voiaj. Una cupă şi linguriţe argintate. Două pendule mari pe postament una culoare mahon şi una galbenă cu ceasurile respective complecte. Una cupă mare de argint. Un serviciu de 1 quer argintat cu 6 păhăruţe la sticla format de pară. 9 pahare argintate pentru vin. 12 linguriţi de argint. 2 perechi cercei aur cu safiri veritabile. Un ceas de mână aur marca Jnava. 2 perechi cercei aur 14 Karate cu pietre. 1 inel de aur 14 karate perle. 3 port ţigarete argintate. 6 genţi de dame lucrate în fir cu safire la încheietoare. Una pereche cercei cu perle veritabile. Un ceas novada ermedo de argint. Una cutie pentru bijuterii cu bronz. Una cutie de bronz de tablă pentru bijuterii. 5 genţi argint ţesătura împletită. 2 poşete de argint. 2 port tabac tulo. 1 port ţigaret în email şi două toalete emailat în argint cu oglinzi. Un port ţigaret format şah. 3 rafturi de perete din lemn lustruit mahon, rafturile înalte circa 2 jumătate m. având o lungime totală de circa 10 mtr. rafturi cu geamuri cu sticlă şi polete de lemn. Tejghele de lemn lustruit la fel cu rafturi pe care se află câte-un galantar de cristal pentru expunerea de mărfuri. 24 ceasornice de aur de mână diverse mărci noi.

Vânzarea se va face în Iaşi la faţa locului în str. Cuza Vodă No. 83 la domiciliul debitorului pe bani gata şi în asistenţa Grefierului respectiv.
Portărel Indiscifrabil
Secretar Indiscifrabil

Procesul unui profesor ieşan

Curtea de apel secţia II urmează să se pronunţe azi în procesul intentat de ministerul Armatei d-lui Ion Lupu, profesor de germană la liceul Internat, doctor în filozofie dela Iena.

La plecarea d-sale în Germania spre a studia, ministerul armatei i-a dat concendiu dela catedra pe care d. Lupu o avea la liceul militar, acordându-i leafa întreaga, cu condiţia de a servi apoi 9 ani în învăţământul militar.

La al patrulea an însă nemai obţinând concediu, profesorul a dat demisia. Ministerul armatei l-a dat în judecată, cerându-i să restitue cheltuelile ministerului.

Tribunalul l-a obligat pe profesor să restitue suma. Ieri s'au judecat la Curte ambele apeluri, atât al profesorului cât şi cel al ministerului. Curtea a rămas să se pronunţe.

Spectacolele zilei

Unde mergem astăzi?..

14 Octombrie

Teatrul Naţional.— *Relache*
Teatrul Cinema Sidoli. — *„Acuzată... apără-te“* cu Gaby Morlay. Al doilea film: *„Falşul logodnic“* cu *Richard Talmadge*. Jurnal sonor *„Fox“* cu ultimele actualităţi.
Cinema Trianon— *„Secretara particulară“* cu *Renate Müller, Felix Bressard şi Hugo Thievig*. Al doilea film: *„In spânzurătorile din Pampas“* cu *Gary Cooper*. Journal *„Paramount“*.
Cinema Elysée. — *„Femeia lui Ştefan Tromholi“*.
Al doilea film: *„Romanţa din Rio-Grande“* cu Marie Duncan şi Antonio Moreno.
Cinema Gheltzer. —*„Cei patru draci“* cu Janette Gaynor; *„Piratul negru“* cu *Douglas Fairbanks* şi comedia: *Fereşte-te de datorii.*
Berăria Luther (Piaţa Unirei) Renumitul Jaz Hubertiny. Bufet copios cu cele mai delicioase mâncăruri calde şi reci. Supeuri speciale: Bere şi vinuri din pivniţele *Luther*“. Seara dancing în ritmul jazului „Hubertiny“.

Din Fălticeni

Comitetul partidului ţărănesc (lupist) din judeţul Baia, s'a constituit astfel:

Preşedinte: d. I. Hudiţă conferenţiar la Universitatea din Iaşi
Vice-preşedinte: Dr. Ştefan Drăguşanu medic în Liteni
Secretar general: C-tin Ştefănescu învăţător Tătăruşi
Membri: Vasile Ion Artenie agricultor-Risca, C-tin Balan agricultor-Tirzia, Gh. Balan profesor-Fălticeni, Ion Balaban agricultor-Boroaia, Vasile Balaşa învăţător-Crivesti, Gh. Bosinceanu agricultor-Risca, C-tin Botezatu învăţător-Budeni, Alex. Bratu învăţător-Lespezi, Ion Cişmarita meseriaş-Lespezi, Vasile Damian comerciant-Bogdăneşti, D-tru Dogaru agricultor-Uda, Vasile Dogaru agricultor—Tătăruşi, Ion D. Dogaru agricultor — Liteni, Vasile Doroftei agricultor—Liteni, Ion Draguşanu învăţător-Conţeşti, Gh. D. Fasolă agricultor-Bogdăneşti, Ilie Gâtman agricultor-Liteni, Pavel Heresecu învăţător-pensionar-Tirzia Vasile Hudiţa învăţător-Bogdăneşti Gh. Hudiţă învăţător-Bogdăneşti, Gh. Jitaru învăţător-Ciumuleşti, Ion Jitaru agricultor-Guiuleşti, C-tin Lupu agricultor-Siteni Gh. Ion Pintilie agricultor-Boroaia D-tru Scutaru învăţător-Siteni, Gh. Uniceanu agricultor-Cotul Băiei, Vasile Ion Sandu agricultor-Ciumuleşti.

Nu e posibil un guvern de concentrare

O declaraţie a d-lui Const. Meisner

Cu **francheţa** ce-l caracterizează, d. Meisner, întrebat asupra felului cum s'ar putea rezolvi mai bine situaţia politică de azi, a răspuns:

— „Zilnic se constată câtă dreptate are Mareşalul Averescu.

Se vorbeşte de guvern de concentrare, — dar se constată, că Iorga nu se înţelege cu Argetoianu; Naţionalii nu se împacă cu ţărăniştii şi Duca e la cuţite cu Gh. Brătianu.

Astfel, numai guvernul unui partid politic, unitar, va putea salva ţara“.

Firesţe, d. Const. Meisner adause încântat, că acel guvern nu poate fi dat de cât de partidul poporului, având în frunte pe mareşalul Averescu. DAN.

O FEMEIE CU 16 BĂRBAŢI

Ea este reclamată pentru excrocherie. — Cazul din jud. Iaşi

Săteanul Ilie Popa din com. Moroneasa-Iaşi a introdus o nostimă reclamaţie contra femeii Catinca Teslaru din aceiaşi comună.

In plângerea sa, locuitorul arată că femeia l-a excrocat de o sumă importantă de bani.

Iată cum s'au petrecut faptele:

*

Catinca Teslaru, o văduvă în etate de 24 ani, era o femee frumoa ă, care ademenea numeroşi bărbaţi.

Aceştia îi ofereau totul pentru a-i deveni soţi. Astfel femeia a atras în mrejele ei 16 bărbaţi, cari îi dădeau bani şi cadouri, căpătând în schimb promisiunea căsătoriei.

Printre ei se afla şi Ili Popa. Acum câteva zile, patru dintre pretendenţii la mâna văduvei s'au prezintat s'o ceară în căsătorie.

Tânăra femeie s'a văzut pusă într'o situaţie neplăcută şi deaccia i-a refuzat pe toţi, spunându-le că le va înapoia banii.

Văzând-se excrocaţi, locuitorii au însărcinat pe Ilie Popa să depue reclamaţie în numele lor şi să ceară arestarea văduvei.

*

Fiind adusă la postul de jandarmi, Catinca Teslaru a recunoscu fapta ce i se impută, cerând o păsuire pentru a restitui pretendenţilor ei toţi banii pe care i-o luat.

Ea va fi însă înaintată Parchetului pentru soluţionarea acestui caz nostim.

INFORMAŢIUNI

x *E vorba ca tariful de transport pe caile ferate pentru cereale, cărbuni şi petrol ce se exportează în străinătate, să fie redus cu 75 la sută.*

x *La Tg. Ocna* scarlatina face ravagii. Aproape nu-i casă în care să nu fi fost un caz de boală. Sunt şi multe cazuri mortale.

S'a observat oarecare neglijenţă a organelor sanitare.

x *O nouă schimbare s'a făcut la prefectura jud. Fălciu. D. Anibal Apostoliu, medic veterinar, a fost numit prefect, în locul d-lui Panait Lupu.*

x Cab. II instrucţie a terminat cercetările în legătură cu paricidul din str. Canta.

Tânărul Grig. Lupăşteanu care şi-a ucis tatăl,—a fost dat în judecata juraţilor.

x D. Vasiliu-Voina, în calitate de director şi d. Arteni, în calitate de procurist al Casei de Credit a agricultorilor, au dat în judecată pe Ion Ungureanu, care a dispărut cu o însemnată sumă de bani ce i-a fost încredinţată, pentru a o remite d-lui T. Zipa.

x Azi s'a celebrat un parastas, în memoria tânărului Zisu Naumescu, mort în timpul războiului. Au participat d. S. Naumescu, directorul „Gazetei Capitalei“ şi numeroşi prietini.

SINUCIDEREA UNUI MILITAR

Sculeni 14 — Azi dimineaţă a fost găsit în magazia de efecte a divizionului II | 24 Artilerie din localitate, în nesimţire, Sergentul instructor A. Donici originar din jud. Soroca şi care îşi făcea stadiul militar în localitate.

S'a constatat că militarul şi-a descărcat un glonte de revolver în cap şi unul în gură.

Doinici a fost transportat la spital, unde dl. doctor Colessnicoff i-a dat primele ajutoare. După un aceas de chinuri grele, nefericitul a încetat din viaţă. Asupra sinucigaşului s'a găsit o scrisoere, cauza actului disperat încă nu se cunoaşte.

S'a deschis o anchetă.

Livio

x *Falimente.* — Tribunalul comercial a dat ieri termen în fallmentul Const. Vlădescu şi al proprietaruiui fabricii de ţesătorie H. Moscovici din str. Bucşinescu.

— Banca Trotuşului din Tg. Ocna a făcut apel la Curte contra declarăreii ei în stare de faliment.

— Firmele „Metalurgia“ şi David Goldenberg et fiu, au chemat în faliment pe ferarul Moritz Vizenberg din localitate.

x *In Bucureşti* la Aeroclubul regal, prinţul Nicolae a remis aseară insignile decoraţiei „Virtutea Aeronautică“ d-rei Smaranda Brăescu celebra noastră paraşutistă.

x D. Gheorghe Bratianu prezidează astăzi după amează la ora 6, şedinţa delegaţiei permanente a clubului georgist din localitate.

x La Hermezeu, s'a celebrat Duminecă căsătoria a doi orfani din războiu. A participat toată familia Negruzzi, precum şi d. Axinte prefect de judeţ.

Ca actă dată, boerii şi ţăranii au bătut hora, ore întregi.

x D. ad-tor financiar I. Florescu a dispus să nu se facă nici un fel de plată persoanelor care nu sunt la curent cu plata impozitelor.

x *Asoc. Gloria*“ a funcţionarilor comerciali de coloniale, secţia culturală, din localitate şi-a ales următorul comitet de conducere: Preşedinte Milu Beliş, vice-preşedinte Herman Moscovici, membrii activi d-rele Rebeca Schor, Sylvia Solomon, Rebeca Marcus, Janette Solomon, Malvina Bercovici, Surica Solomon, precum şi d-nii Paul Zeilig, Tony Grinbiatt, Moritz David, Adolph Rothenberg, Iosif Braverman, Artenie Grigoroff şi Israil Ghelman.

x *Mişcarea feministă.*— Cu începere de Vineri 16 Octombrie, Asociaţia pentru Emanciparea civilă şi politică a femeilor române îşi reia activitatea.

D-na Meissner roagă pe toate membrele precum şi toate persoanele care se interesează de această mişcare să ia parte la şedinţa de deschidere Vineri 16 Octombrie ora 4 la sediul din str. Buzdugan No. 8.

O CARTE ÎMPOTRIVA RAZBOIULUI

(Continuarea din pagina 1-a)

Pacea e o minciună şi încă suntem departe de realizarea ei. Urile vechi încă nu s'au stins şi revanşa e la ordinea zilei.

Victor Margueritte nu putea rămâne indiferent faţă de ipocrizia în care se plămădeşte pacea, mult aşteptată.

După ce în „Les Criminels“ şi „La Patrie humaine“ arată care sunt vinovaţii măcelurilor, în *„Non“* pune problema păcei şi felul cum este tratată de conducători. „Non“ este romanul unei conştiinţi, a unei conştinţi dârze şi cinstite, care răspunde cu un *nu hotărât* la toate încercările de a înarma o mână şi fasona un suflet, sub formule mincinoase şi idealuri falşe.

Iată şi subiectul. Guy Rudheimer e un tânăr aviator, plin de avânt şi încredere. E de origină franco-germană având pentru amândouă naţiuni o puternică afecţiune. Tatăl său a murit pe câmpul de răsboiu, ucis de o baterie germană pe care o comandă chiar fratele său. Acesta aflând de crima sa, se sinucide.

Guy Rudheimer e un aprig partizan a păcei, organizând şi propagând pretutindeni lupta contra omorului fratricid, cerând rezistenţa la răsboiu.

Intrat în armată, câştigă admiraţia camarazilor pentru curajul său de aviator şi e poreclit „infruntătot“ (Risque-Tot).— Dar conflictul nu incetează să se producă. Se încredinţează tânărului aviator o puşcă, însă Guy o refuză. Conştinţa îl opreşte de a lua în mână o armă de foc. Tuturor incercărilor el răspunde un catergoric—*nu.* Arestat, după ce proclamă greva foamei, e reformat sub motivul unei boli, luându-se în consideraţie trecutul familiei sale şi mai ales faptul că o rudă de a sa era un politician cu multă suprafaţă politică.

Şi liber, Guy se dedică cu trup şi suflet scopului ce-l urmăreşte: *pacea.*

Cu toate că în Franţa pacea e refrenul ce se cântă pretutindeni, resistenţa e pedepsită şi distrusă. E minciuna pe care Margueritt o desvălue public, căci acest caz nu este caracteristic numai Franţei.

Sunt sute şii mii de Guy Rudheimer pe tot globul pământesc, care refuză să ucidă şi să distrugă; sunt mii de tineri care au conştiinţa fermă că războiul e o crimă, iar o armă, un prim pas spre măcel.

...Şi va veni o vreme când toţi oamenii vor răspunde chemărei către nimicire, cu un categoric şi decisiv: Nu.....

B. Causenski

x *Crema Khasya* face să dispară ridurile (sbirciturile) feţei. Depozit Farmacia Pollak str. Ştefancel Mare.

PELERINAJUL LA SF-TA PARASCHEVA

Ingrămădeala de lume în curtea Mitropoliei. — Aspecte pitoreşti. — Slujba de astăzi dimineaţă

Tradiţia a adus ieri din nou Iaşului credincioşi din toate părţile. Au venit, ca de obiceiuri, unii cu căruţele, cei mai mulţi pe jos, sosind de peste Prut, din Bucovina, din părţile de nord ale Moldovei.

Femei cu prunci la sân, bărbaţi ţinând de mână copii; fete, flăcăi, cu toţi au intrat în curtea Mitropoliei, încă de ieri dimineaţă şi au aşteptat scoaterea Sfintei, pentru a-i implora milă.

*

Umbrele întunericului s'au lăsat şi seara ajunului a venit, călduţă şi senină, ca o ultimă seară de vară. Cerul era spuzit de stele.

Şi, ca în toţi anii negustorii şi-au desfăcut tărăbile pe trotuar, şi în curtea Mitropoliei.

Ei au expus de toate: căiţi de rugăciuni, de zodii şi de vise, lumânări, icoane. La alte mese se vând aimente fabricate spontan: plăcinte gogoşi, precum şi dulciuri: acadele, bomboane, alviţă.

Curtea Mitropoliei este slab luminată de lumânările negustorilor dela mese. Curtea e înţesată de lume.

Sfânta Paraschiva e aşezată sub un baldachin luminat. Lângă Sfântă un preot binecuvintează pe credincioşi, care trec pe acolo luând cu ei o bucăţică de vată, de lângă capul Sfintei. Aceasta va aduce noroc şi va mântui de cele rele.

Imprejurul baldahinului un cordon de jandarmi vigilenţi păstrează ordinea.

Înăuntru, în Mitropolie, poporul se închină în faţa icoanelor, rugând pe Domnul să dea vremuri mai bune decât cele de astăzi.

*

In curte, aproape de ieşire un călugăr propăvăduieşte câtorva credincioşi ce-l înconjoară, precepte ce azi nu prea sunt luate în seamă: bine, adevăr, dreptate, cinste şi muncă.

In Catedrală şi în curte, femei, bătrâni şi copii, obosiţi de calea lungă, s'au culcat.

Şi dorm, visând poate alte timpuri, mai puţin vitrege...

*

Astăzi dimineaţă, slujba a fost oficiată de I. P. S. S. Mitropolitul Pimen, înconjurat de Episcopul Nicodim Arhiereul Grigorie, arhimandriţii Stupcanu, Antohi şi Bălăiţă, numeroşi preoţi şi diaconi.

I. P. S. Mitropolit a rostit o predică, făcând pe larg biografia Cuvioasei maice Parascheva.

...Şi pelerinajul continuă neîntrerupt, până spre seară când Sfinta va fi dusă din nou în catedrală

Admar

Regele răspunde

congresului ceferist din Iaşi

La telegrama dată de Congresul regional C. F. R. al Asociaţiei „Unirea" ce s-a ţinut Duminică 11 Octombrie crt. la Iaşi, din partea M. S. Regele s-a primit următorul răspuns:

Sinaia Castelul Peleş

„M. S. Regele m-a autorizat să vă transmit înaltele sale mulţumiri pentru omagiile exprimate de Dvs. în numele filialei Asociaţiei Generale Profesionale a personalului C. F. R. „Unirea" din întreaga Moldova întrunit în congres la Iaşi.

Secretar particular a M. S. Regelui.

C. Dimitrescu

O arestare în gara Roman

Roman 14 — Eri a fost arestat în gara locală individul Isidor Posnasky originar din Lemberg (Polonia).

Fiind cercetat de către comisarul Satcoianu, el a declarat că a trecut frontiera în mod clandestin şi avea intenţia să se ducă la Bucureşti pentru a se angaja acolo ca desemnator.

Asupra lui s'au găsit o diplomă a şcoalei de Belle-Arte din Cracovia şi lei 500.

El a fost înaintat inspectoratului de siguranţă Iaşi pentru completarea cercetărilor.

Grava maltratare a unui tânăr

Pe când Neculai Simerea din Roman, stătea de vorbă cu un prieten al său în faţa casei stăpânului său din str. Alex. cel Bun, a fost grav maltratat de către indivizii Chiriac Eugean de meserie dulgher şi fii săi Petre Bugean frizer şi C-tin C. Bugean. Fiind anunţate autorităţile, a sosit la faţa locului comisarul Pintilie care a dispus transportarea lui Simerea la Infermerie Oraşului şi arestarea agresorilor.

Starea victimei este gravă.

Agresiune.— C-tin Olaru din serviciul fabricei de zahăr a reclamat poliţiei pe consăteanul său A. Mariuţei C-tin din com. Elisabeta pentru că l-a atacat cu un cuţit, rănindu-l la mâna stângă.

Cazul se cercetează de către comisarul Pintilie. *Nicu*

Inainte de bărbierit,

adică întotdeauna *înainte* de a săpuni barba, trebuie să vă ungeţi cu

CREMA sau cu ULEIUL - NIVEA

însă nu prea mult, ca să nu împiedecaţi formarea spumei la săpunire! Aceasta se poate face şi seara: ungându-vă cu unul din aceste preparate, pielea devine catifelată, părul din barbă se moaie şi bărbieritul devine plăcut, fiindcă nu veţi mai suferi iritaţiile, ce se ivesc la bărbierit, roşeaţa sau crăpăturile epidermei.

Crema Nivea: Lei 16.00—72.00
Uleiul Nivea: Lei 55.00, 85.00

Beiersdorf & Co. S. A. R., Braşov, Strada Iuliu Maniu

Mâine Joi 15 Septembrie ora 9 jum. seara

MARE REGAL ARTISTIC cu celebra

MALY PICON

şi IACOB KALICH

Procuraţ'-vă ultimele bilete la casa teatrului Sidoli

Biletele acontate trebuesc ridicate pînă mîine la ora 12 ziua

INFORMAŢIUNI

x Agenţii fiscali Muşinschi şi Burulană au fost reclamaţi poliţei de frizerul C. Dimitriu, din strada Tataraşi 11, invalid din război.

Frizerul a declarat că agenţii voind să-i aplice sechestru pe dulapul cu uneltele de lucru, el s'a opus. Deaceia agenţii l-au bătut grav. D. inspector Gane face ancheta.

x *Sportive* — Societatea „Tenis-Club-Iaşi" aduce şi pe această cale viile sale mulţumiri librăriei „Socec", librăriei „Hachette", fraţilor „Pogor" şi magazinului „Doina" pentru darurile oferite ca premii semifinaliştilor concursului local de tennis.

x **Puternica dramă** a lui Ronetti Roman: „Manasse" se joacă Vineri 16 crt. la teatrul „Trianon" în cadrul turneului maestrului Const. Notiara. Marele artist are în rolul bătrânului Manasse o puternică creaţie.

Este secondat de: Ion Morţun (Zeilig Şor), Dida Solomon (Lelia), I. Finţi (Lazăr).

Biletele se găsesc la agenţia „Braşcu".

x Bătăturile le înlăturaţi sigur cu „Coricol".

Depozit: Farmacia Polak, str. Ştefan cel Mare.

Desigur că vă este cunoscut omul chinuit şi istovit din cauza tusei. De ce nu are grijă să scape de această tuse, înainte de a contagia pe semenii săi? De ce nu la

KRESIVAL

bine încercatul sirop contra tusei?

De vânzare ocazional următoarele:

MAŞINI RULATE

1	Chrysler 70 Tip „C"	Lei	50.000
1	Auburn 928	„	45.000
1	Chevrolet 4 Cil. 928.	„	30.000
1	Autobuz pe sasiu Chevrolet 6 Cil. 928	„	100.000
1	Camion cu cabină şi ladă pe sasiu Stewart	„	80.000
1	Cadillac Seria 63	„	40.000

MAŞINI NERULATE DE OCAZIE

1	Essex Phaeton 929	Lei	140.000
1	Sasiu Dower	„	100.000
2	Camionete uşoare Dower	„	140.000
1	G. M. C. T. 19. tone	„	226.000

A se adresa la: „Moldova Comercială" S. A.

Mally Picon, cântă şi dansează,

mâine seară la „Sidoli"...

Excelenta subretă a scenelor evreeşti din America, *Mally Picon*, va desfăşura mâine seară la „*Sidoli*" diversele role scrise special pentru resursele ei de către libretistul *Iacob Kalich* în fantezia: **„Allo! Mally"...**

Maly Picon va înfăţişa peste o duzină de personagii, apariţii cari n'au nimic comun, surprinzându-ne cu uluitoarele mijloace de a acorda personalitatea inerentă fiecăruia.

Iacob Kalich, va fi un partener ideal, iar Abe Eilstein va însufleţi melodioasele producţii muzicale ale lui Rumsinscki.

Publicul spectator va trăi momente frumoase şi nu va regreta cele trei ore petrecute în anturajul artistei care ştie să te câştige dela prima replică... *p. grancea*

INFORMAŢIUNI

x *Siluire.*—Parchetul de Neamţ a confirmat mandatele de arestare ale lui Neculai Sava, V. Longhin şi Nae Simionescu, acuzaţi că au atacat pe Casandra şi Varvara David (mamă şi fiică), le-au siluit şi jefuit.

x **BLĂNURI** fine, veritabile importate direct dela sursă, la marele magazin de blănuri „Kunovici" str. Ştefan cel Mare.

x Se apropie tragerile importante ale loteriei „Salvarea" din Cluj. Clasa a şaptea se trage la 18 Oct. Câştiguri în valoare de lei 4 milioane. Preţul unui loz 100. Depozit la „Providenţa" str. Ştefan cel Mare 36.

x D. Prof. Dr. C. I. Parhon va fi în localitate în zilele de 16 şi 17 Octombrie (Vineri şi Sâmbătă) Consultaţiile dimineaţă la spitalul Socola, d. a. între orele 8—5 la Institutul de Radiologie Dr. E. Radu.

x **Blănuri** veritabile ca: astrahan pentru mantouri, lutru, vidre, bizam, petit-gris, visonbiber, nutria, etc., toate de calitate superioară la marele magazin Kunovici str. Ştefan cel Mare.

x Ciorapi de lână, mănuşi, batiste, gulere, cravate cu preţuri reduse la **Mag. „Doamna".**

Trebue să dispară privilegiile la plata salariilor

Moţiunea Marelui colegiu universitar din Iaşi

La marele colegiu universitar care s'a întrunit recent, d. prof. dr. Tănăsescu a propus o moţiune cu privire la întârzierea plăţii salariilor. Cum însă moţiunea n'a satisfăcut pe toţi profesorii, au fost însărcinaţi cu întocmirea unui alt text d-nii prorector P. Dragomirescu şi prof. Andrei.

Moţiunea redactată de d. prof. Dragomirescu a fost înmânată d-lui rector P. Bogdan spre a o prezenta d-lui prim-ministru N. Iorga.

Moţiunea are următorul cuprins:

„Profesorii universitari din Iaşi întruniţi în consiliu universitar pentru a discuta şi lua hotărîri asupra întârzierii cu care primesc salariile, roagă pe d. rector să aducă la cunoştinţa ministerului Instrucţiunei Publice cele ce urmează:

„Profesorii înţeleg, că întârzierea trimiterii salariilor este datorită greutăţilor prin care trec finanţele statului. Nu pot admite însă ca unii funcţionari să fie plătiţi la zi, iar alţii să aştepte retribuţia muncii lor 3—4 luni de zile; mai ales când sigura sursă de trai le este aceasta.

„In consecinţă, roagă pe d. Ministru al Instrucţiunii Publice şi Prim-Ministru N. Iorga să facă să dispară privilegiile create în favoarea unor funcţionari, după calitate şi după domiciliu; şi să se dispună achitarea restanţelor mai întâi, pentru ca apoi să se aplice o singură măsură pentru toţi".

*

Cu moţiunea de mai sus, d. rector P. Bogdan a plecat aseară la Bucureşti. D-sa va fi primit astă-zi de d. Iorga, căruia i va înmâna propunerile Marelui Colegiu Universitar din Iaşi.

x **Tenul iritat de vînt** şi de frig se normalizează şi înfrumuseţează repede întrebuinţînd **Crema Miraculoasă** specialitatea Farmaciei Dr. Rătianu Iaşi, Cuza-Vodă 48 Marca depusă. Cereţi ambalajul original. 7

D. general Butunoiu

despre întâmplările dela Kirsovo

Chişinău 14.— In legătură cu cele întâmplate la Kirsovo, d. general Butunoiu, actualul prefect al judeţului Tighina, a făcut următoarele declaraţiuni interesante:

— „Vina cea mare o poartă agentul fiscal Căldare, Căci nu-i admisibil ca perceptorul să iasă la drumul mare înarmat, fie chiar cu scopul de a încasa dările.

„Situaţia ţăranului e grea: 35 bani kilogramul de porumb; lipsa numerarului; măsurile prea severe ale fiscului.

„Cu ţăranii trebuie să vorbeşti în prezent într'o limbă a parte. Trebuie să le înţelegi durerile. Eu personal, m'am convins că vorbind omeneşte poţi obţine multe dela ei.

„Ar trebui să se ia măsuri şi împotriva agitatorilor politicianî!".

Dragoste şi nebunie

In jurul unui proces la Curtea cu Juri

In faţa juraţilor ieşeni urma să vie spre judecare procesul de dare de foc intentat fetei Catinca Lipovanu din Gropniţa-Iaşi.

Fata a fost în dragoste cu flăcăul M. Lişniţă.

Acesta i-a promis că o va lua în căsătorie şi Catinca a cedat insistenţelor lacome ale iubitului.

Apoi, flăcăul amâna mereu data căsătoriei, până când Catinca l-a surprins în tovărăşia intimă a unei prietene. Atunci în mintea fetei încolţise gândul răzbunării. Ea a dat foc casei unde locuiau părinţii flăcăului.

Incendiul a putut fi stins repede. Fata a încercat să pună foc pentru a doua oară.

Dar a fost prinsă şi dată în judecată.

Procesul a venit spre judecare în faţa curţii cu juri. Dar în locul acuzatei, a venit un răspuns al jandarmilor că fata se află internată în ospiciul Socola.

Nefericita a înebunit.

CLEPTOMANUL „INTELECTUAL"

Lovitura eşuată a pungaşului Călin. — Explicaţii ... subţiri. — Din viaţa vegabonzilor şi hoţilor

Sărbătoarea Sf. Paraschiva a atras la Iaşi mulţime de săteni din Basarabia, Bucovina şi Moldova. Bineînţeles pungaşii n'au pierdut ocazia să se folosească de aglomeraţie pentru a da lovituri îndrăzneţe, Astfel în cursul nopţii au fost prădaţi sătenii Gh. Apreutesi din Covalci-Soroca, Nicu Andriuc din Sculeni, Al. Nichiforu din Chişinău şi Valeriu Mândru din Atachi.

Dar terenul unde pungaşii dau cele mai multe lovituri e Administraţia Financiară.

O lovitură îndrăzneaţă

Unul din pungaşii care „operează" la Administraţia Financiară este vestitul Călin.

El stă în fiecare dimineaţă în holul instituţiei, cu o petiţie în mână şi observă pensionarii care încasează banii.

Călin a observat ieri că pensionarul Gh. Stângaciu a încasat pensia. Imediat s'a luat după dânsul.

Pensionarul s'a suit într'un tramvai de abator. Pungaşul deasemenea. In dreptul circumscripţiei a cincea, Călin se prefăcu că vrea să se dea jos şi începu să se înghesue în pensionar. La un moment dat i-a acoperit faţa cu un pardisiu ce-l avea în mână, i-a băgat mâna în buzunar şi i-a scos banii. Gestul a fost însă observat de d. controlor Nicolau dela primărie. Sinţindu-se descoperit, pungaşul a luat-o fugă. Insă l-au prins câţiva trecători tocmai în dreptul comisiei a cincea.

— „Am ajuns la ţintă" glumi pungaşul.

La comisia cincea Călin a mărturisit fapta.

Apoi în urma cercetărilor d-lui Gane şeful circ. a cincea, a fost înaintat biroului judiciar.

Ce povesteşte pungaşul

La biroul judiciar, Călin a fost interogat de d. Gasparovici, şeful biroului. El a povestit:

— Aveam numai 10 ani când am comis primul furt. Şi de atunci fur mereu. E o boală. Sunt cleptoman.

Aici la Iaşi trăiesc cu o fată Roza, care mi-i foarte dragă. Ea nu ştia ce meseria am. Când a aflat însă, mi-a interzis să mai fur. I-am făgăduit. Dar nu m'am ţinut de cuvânt. De câte-ori aveam prilejul, furam.

Aşa mi s'a mai întâmplat şi în clasa patra secundară. Un profesor din liceul din Bârlad unde învăţam, m'a prins furând şi a încercat să mă corijeze. Dar în timp ce-mi dădea lecţii cum să mă desobişnuesc de furt, eu îi prădam în mod regulat.

Credeţi-mă, nu e vina mea că fur.

Cum trăesc pungaşii

— Vedeţi, noi pungaşii suntem ca un fel de lojă francmasonică internaţională. N'avem semne speciale. Dar instinctul ne apropie. Când vreunul din noi e arestat, se găsesc prieteni care să dee ajutor familiei lui sau în cazuri mai grave, să angajeze chiar avocaţi ca să-l apere. Noi nu ne denunţăm unul pe altul. Când cineva o face, îl excludem pentru totdeauna din „breaslă".

Trăim cu vagabonzii în cârciume, şi când poliţia e pe urmele noastre dormim pe câmp, în şanţuri, sub garduri sau în hrube. Ducem o viaţă de emoţii. Traim din avutul altuia, dar noi avem inimă bună şi ajutăm săracii".

*

Cercetările au continuat în cursul dimineţii, iar astăzi Călin va fi înaintat parchetului.

M. Săveneanu

Accidentul de tren de lângă Basarabeasca

2 morţi şi 4 răniţi

In legătură cu accidentul acceleratului Chişinău-Bucureşti, care în apropierea staţiei Basarabeasca s'a ciocnit cu o căruţă, mai relatăm următoarele impresionante:

La o depărtare de aproape 200 metri de cantonul 386, în apropierea staţiei Frăcăţei, a fost găsit oribil mutilat cadavrul cantonierului Petre Mardare.

Acesta plecase să inspecteze linia şi în apropierea suszisei staţii a fost surprins de tren, lovit de botul maşinei şi omorât.

La intrare în staţia Basarabeasca, locomotiva era pătată de sânge, iar pe tampoanele din faţa maşinei atârnau bucăţi de carne.

Femeia Maria Petre, al cărei bărbat a fost omorât în acest accident, se afla şi ea în staţia Basarabeasca, urmând să vie la Iaşi cu trenul.

La aflarea vestei că bărbatul ei a fost ucis, femeia a fost apucată de un atac de apoplexie. In stare gravă, ea a fost internată în spital. Deasemeni, femeia Ana Chipera, nevasta cantonierului Chipera, care a fost grav rănită, a sucombat astăzi dimineaţa.

Alte trei victime, se află internate în strare gravă, în spitalul din Basarabeasca.

*

Direcţia generală c. f. r. fiind înştiinţată despre această groaznică nenorocire, a deschis o anchetă. REP.

x **La Vaslui** ziarul „Opinia" se află de vânzare la Librăria „Grosswald" până la ora 12 noaptea.

APA MINERALA NATURALĂ FRANCEZĂ

Vichy Celestins

Gută — Diabet — Artritism

ELIMINĂ ACIDUL URIC

Trupa OLTEANU

angajează domnişoare pentru a le învaţa dansuri artistice.

Adresaţi-vă Hotel „Coroana" str. Gării Iaşi.

FETIŢA 12—13 ani, cu 4 clase primare se caută pentru Laboratorul Dr. Peckelman str. Carol No. 44

DE VÂNZARE două sobe Godin şi una bicicletă nouă. A se adresa la ziar sub P.

DE INCHIRIAT 3 camere, antret, bucătărie, eventual baie. De asemenea 2 camere, antret şi bucătărie, stradela Albă N

DE INCHIRIAT o magazie de zid pentru automobil sau marfă. Str. Sf. Sava No 14.

Pentru cunoscutul maestru **PLĂPOMAR** *Zion Lazarovici*, adresaţi vă tot la vechea adresă str. Anastasie Panu 37, (Etaj). Asemenea la adresa de mai sus şi pentru croitorese de damă, *specialistă* care vine la domiciliu p. primit comenzi.

AVIZ C.F.R., P.T.T. şi Pensionari
Magazinul „La Paradis"
LEON KATZ
str. Elena Doamna No 4
vinde eftin şi în rate lunare, îmbrăcăminte, încălţăminte şi manufactură.

DE INCHIRIAT casă renovată, 12 odăi, antrete, atenanse, garaj, pivniţă. Lumină electrică, apă şi canal. Singur în curte. In centrul oraşului, str. Muzelor 18. Se închiriază şi pe apartamente.

A se adresa la proprietară, d-na Adela Ghiulea, în str. Bărboi 6.

ULTIMA ORA

Situaţia funcţionarilor şi a pensionarilor

în legătură cu noul buget

Bucureşti 14.—De peste o lună de zile, diverse comisiuni lucrează la pregatirea bugetului pe anul 1932.

Una din principalele dificultăţi priveşte capitolul „personalului" unde d. Argetoianu vrea să facă reduceri de cel puţin un miliard şi jumătate.

*

Se va experimenta un sistem de armonizare a salariilor, conform clasificărilor din vechiul statut al d-lui M. Manoilescu.

Salariaţii publici vor fi împărţiţi în 29 grupe în care vor intra absolut toţi slujbaşii, dela copist până la ministru. Funcţionarii din aceiaş grupă vor avea o salarizare egală.

Statul va fi desărcinat de plata unor salarii, prin trecerea în sarcina comunelor a unor categorii de salariaţi din învăţământul primar şi secundar.

*

Se face revizuirea numirilor în funcţiuni din anul 1924 şi până astăzi. Unii funcţionari vor fi suprimaţi, iar alţii retrogradaţi.

Totodată se vor face şi reduceri la capitolul pensiilor. Sânt unii pensionari care primesc pensii mai mari decât salarul; iar alţii primesc pensie superioară altora care au avut un grad mai mare în funcţiune.

Toate aceste pensii vor fi armonizate, în spirit de economie.

In fine, se vor revizui inscrierile ilegale pe tabloul de pensiuni, urmând a se reduce unele categorii de pensionaţi.

Banda „Teroarea Capitalei"

care lucrează cu maşini infernale

Bucureşti 14.— In legătură cu atentatul contra d-lui ing. Gotlieb din str. Luterană 20, poliţia a făcut descoperiri însemnate.

S'a stabilit că bateria electrică a fost fabricată de casa „Galvani" şi a fost vândută de către ut magazin din str. Regală.

Proprietarul magazinului a declarat că doi indivizi bine îmbrăcaţi au venit cu automobilul şi au cumpărat în grabă bateria, fără a se tocmi la preţ.

Ei nu vorbeau tocmai bine românește, şi deaceia se bănueşte că ei ar fi din personalul petrolist de pe valea Prahovei. Semnalmentele lor au fost reconstituite.

*

Dar un caz mai interesant:

Siguranţa a fost înştiinţată de un cetăţean (al cărui nume încă n'a fost divulgat) că a primit o scrisoare de ameninţare, în care i se cere să depue suma de 500 mii lei. Scrisoarea e semnată „Teroarea Capitalei".

Se pare deci că există o bandă care vrea să extorcheze bani de la oamenii bogaţi, utilizând sisteme teroriste.

Se procedează actualmente la expertiza scrisorilor, spre a se vedea dacă scrisul se aseamănă.

D. MAREŞAL AVERESCU

a vizitat pe Regina Maria

D. Goga a cerut audienţă la Rege

Bucureşti 14 — D. mareşal Averescu s'a înapoiat în Capitală, venind dela Balcic unde a fost oaspele Reginei Maria.

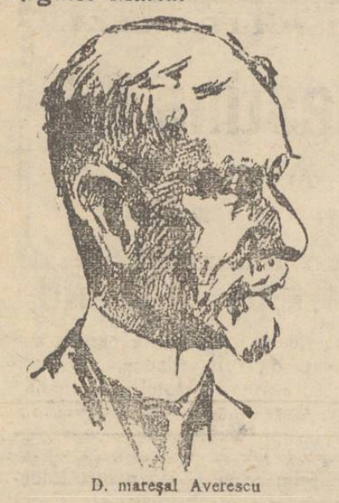

D. mareşal Averescu

Mareşalul a făcut pe neaşteptate vizită Reginei cu care a avut o lungă convorbire.

*

Inapoiat în Bucureşti, d. Averescu s'a consfătuit îndelung cu d. Octavian Goga.

D. Goga a cerut audienţă Suveranului şi i s'a comunicat că Regele îl va primi Sîmbătă la ora 4 p. m. la castelul Foişor.

*

Regele, însoţit de voevodul Mihai, a sosit la Scrobiştea, împreună cu prinţii de Hohenzollern, unde are loc astăzi o vânătoare.

Consfătuirea liberală

Astăzi în cursul dimineţii are loc, acasă la d. dr. Anghelescu, consfătuirea comitetului de conducere al partidului liberal, sub preşedinţia d-lui I. G. Duca.

Partidul îşi va fixa definitiv atitudinea. Se afirmă că d. Duca va anunţa:

1) detaşarea partidului liberal de actualul guvern.

2) Necesitatea îndepărtării cabinetului Iorga.

3) Partidul liberal e gata să-şi asume răspunderea situaţiei.

Se expropiază averile mânăstireşti din Spania

şi se dizolvă ordinele monahale

Madrid 14.— Adunarea Naţională din Madrid a votat articolele din Constituţie prin care se dizolvă toate congregaţiile monahale de femei şi barbaţi.

Totodată se expropiază averile mânăstireşti.

*

Manifestaţiile anticlericale şi incendierile de mânăstiri s'au mai produs în diverse puncte ale ţării. Armata a intervenit energic.

In diverse oraşe se repetă tulburările greviste.

Lordul Amulree rechemat urgent la Londra

Dar conferinţa aeronautică continuă

Bucureşti 14.—Lordul Amulree ministrul englez al aviaţiei, a primit ieri o telegramă prin care este chemat urgent la Londra, având a participa la un important consiliu de miniştri.

Lordul părăseşte Capitala astăzi la ora 4 p. m. călătorind cu trenul până la Paris. Iar acolo va lua aeroplanul spre Londra.

*

Conferinţa miniştrilor aviaţiei va continua. Ministrul englez şi-a dat anticipat adeziunea pentru hotărârile ce se vor lua cu unanimitate.

Inainte de plecare, lordul va fi primit în audienţă de Rege, în staţia Periş, în trenul regal.

Ştiri externe

In Reichstagul german, cancelarul Brüning a expus programul noului guvern şi a criticat demonstraţia dela Hartburg a naţionaliştilor precum şi declaraţiile inexacte ale d-lui Schacht.

Astăzi încep dezbaterile asupr declaraţiei guvernului.

*

Conflictul Chino-japonez a fost luat în discuţia Societăţii Naţiunilor la Geneva.

Guvernul japonez anunţă printr'un comunicat că Japonia respinge orce intervenţie a Americei sau a Ligii Natiunilor şi nu admite decât tratative directe chino japoneze.

*

Comerciantul Matuşka arestat la Viena sub bănuiala, că ar fi atentatorul dela Bia-Torbagy, a denunţat pe un anume Bergman şi pe alte persoane care ar avea legături cu atentatorul.

Dar se pare că Matuşka e dement.

*

Stabilizarea liret sterling—Un director al Băncii Angliei a declarat că stabilizarea lirei nu se va face la un curs sub 100 franci franceji; şi nu va fi nevoe de un împrumut extern pentru stabilizare.

Conferinţa unei românce la universitatea din Lemberg

Ziarul „Stowo Polskie" publică următoarele:

„D-na Maria Kasterska-Sergescu a ţinut zilele trecute la universitatea din Lemberg o conferinţă referitoare la povestirea românească şi influenţele străine aspra ei, insistând în special asupra influenţei apusene-franceze.

Evidenţiază temele populare şi naţionale în lucrările ui Sadoveanu şi Iorga şi termină conferinţa analizând operile celor trei corifei ai povestirii române: Liviu Rebreanu, Cezar Petrescu, lucrări cu subiecte din războiu cu mult mai profunde ca cele ale lui Remarque, şi povestirea lui Mihaescu cu tendinţe mistice

Ştiri poliţieneşti

Două accidente de automobil

în localitate

Maşina No. 140 Iaşi, condusă de d. Murgescu din str. Tăutu No 14 mergea pe Bulevardul Ferdinand. In dreptul casei cu No. 18, automobilul a dat peste locuitorul Arcadie Moroşanu.

Nefericitul a fost trântit la pământ şi tirât o bună bucată de drum.

In nesimţire, Moroşanu a fost transportat la spitalul „Ghelerter". El prezintă leziuni grave pe tot corpul.

Alt accident s'a întâmplat pe strada Ştefan cel Mare. Pe când locuitorul Ciuberiu V. din Pârliţi, ieşea dela Mitropolie, a fost lovit de maşina No. 524. Săteanul s'a ales cu leziuni serioase.

*

Copii rătăciţi. — Pe şoseaua Păcurari au fost găsiţi aseară doi copii în vrâstă de 3 ani, care s'au rătăcit de părinţii lor.

Furturi.—Hoţi necunoscuţi au furat dela locuitorul Gheorghe Antonaş, din mahalaua Ţutora No. 2, un număr de oi.

— In cursul nopţii a fost spart chioşcul de ziare dela Tufli. S'au furat mai multe broşuri şi reviste.

Diverse.—Societatea „Căminul Ideal" a reclamat poliţiei că locuitorul Izu Ornştein din strada Lăpuşneanu No. 10 a deschis biroul şi a luat nişte scaune.

— Au fost duşi la poliţie: Pintilie Bogdanov din str. Ştefan cel Mare prins cu mâna în buzunarul locuitorului Otălianu Ion din str. Dăncinescu No. 11, Mania C. din strada Sărărie 42, Arseni Beşleagă din str. Lozonschi 12, şi Eufrosina Covaci, din str. Vovidenie No 8 pentru scandal; C. Mariev din str. Trei Calici No 13, Zauvien Golescu, fără domiciliu, pentru beţie; Marian Valeriu din Bucureşti şi Andrei Covărniuc din Galea Gălăţii No. 13, găsiţi suspecţi. Rep.

x *Laboratorul de Analize* Dr. Beceanu Piaţa Halei Iaşi, execută în cele mai perfecte condiţiuni, analize complecte de urină. La cerere e pun la dispoziţie vase speciale pentru colectat urina.

INFORMAŢIUNI

x **CHESTIA PÂNEI.**— *Se ştie că o brutărie din strada Elena Doamna vinde pânea albă cu 5 lei în loc de 6.*

Exemplul a fost imitat astăzi de alte două brutării din cartierul Tg. Cucului.

Aşa dar, le dă mâna brutarilor să vândă pânea albă cu 5 lei în loc de 6,.. tocmai când d. prefect Axinte se gândeşte să urce pânea la 7 lei!

Brutarilor şi morarilor le-ar conveni, bine înţeles, scumpirea pânii, fiindcă au considerabile stocuri de făină din grâu ţărănesc procurat cu preţuri derizorii. Şi o scumpire a pânii i-ar îmbogăţi în câteva luni.

Când se face control la brutării după plecarea comisiunii respective începe îndată transportul clandestin de făină. Şi se îngrămădesc stocurile menite —conform planului d-lui Axinte— să îmbogăţească pe brutari şi morari din banul populaţiei ieşene.

x Comitetul societăţii **Colonia Şcolară „Spiru Haret"** din Iaşi, este rugat a se întruni *Vineri 16 Oct. a. c. ora şase seara,* în localul *şcolii primare de băeţi No. 5 „V. Alexandri"* spre a lua cunoştinţa şi a aproba darea de seamă asupra organizării coloniilor din vara acestui an şi a rezolva diferite chestiuni urgente puse la ordinea zilei.

x *Uniunea ofiţerilor de rezervă* filiala Iaşi, roagă pe d-nii membri să ia parte la şedinţa ce va avea loc tot la sediul dela Primărie, *Vineri 16 c. ora 6—8* (18—20), având importante comunicări, şi pentru desemnarea delegaţiei ce va participa la Congresul U. O. R. Bucureşti, fixând totodată: programul viitoarei activităţi.

x *Furt de 25,000.*— D. Iulius Venghel şeful monteur dela lucrările podului dela Sculeni, s'a plâns Parchetului, că, aflându-se pe moşia Stânca-Roznovanu, împreună cu administratorul moşiei, i s'au furat 25,000 lei.

Parchetul a însărcinat cu facerea cercetărilor pe d. Grigorie Botez, şeful biroului judiciar al Siguranţei.

x *O lămurire.* — Dintr'o greşală de zaţ a apărut ieri că un anume Covrig a reclamat la parchet pe *d-na* av. Rang. In realitate e vorba de *domnul* av. I. Rang.

Acest Covrig fusese numit custode al viei d-lui I. Rohr. O parte din fructele viei erau vândute negustorului Pavel Abuşkin. Acesta a aflat însă că custodele Covrig încarcă fructe, fără să le cântărească.

Imediat d. av. Rang împreună cu clientul său Abuşkin s'a dus la faţa locului şi a constatat faptul. In acest senz a făcut reclamaţie la parchet.

Totodată, d. Rang a cerut înlocuirea d-lui Covrig din custodie, de oarece are o urmărire pentru delapidare şi falş.

Şi tribunalul l-a înlocuit.

Ca răzbunare, d. Covrig a reclamat şi d-sa pe av. Rang cum că l-ar fi oprit să-şi exercite atribuţiile de custode.

x **Durerea de bătături** te enervează şi te face uricios. Remediul îl găsiţi în preparatul „ANTICALUS" soluţie şi pomadă. Depozit Farmacia Dr. Rătianu str. Cuza Vodă 48. Marca depusă. 7

Implinindu-se un an dela moartea scumpului şi în veci neuitatului nostru soţ şi tată

Adolphe Michelsohn

rugăm pe această cale rudele şi prietenii să ia parte la serviciul religios care se va oficia mâine Joi 15 crt. la Cimitirul Izraelit, la ora 10 a. m.

Un succes grandios

obţine în fiecare zi la

SIDOLI

Acuzată.... apără-te

de Maurice Tourniev cu Gaby Morlay şi CHARLES VANEL

Cea mai puternică dramă cel mai monumental succes

PATHE-NATAN

JURNALUL SONOR FOX şi

FALŞUL LOGODNIC

cu Richard Talmadge

Incheie acest splendid program

ORA 3

LIBERALII ŞI GUVERNUL

UN COMUNICAT AL PARTIDULUI DUCIST

Buc. 14.—Astăzi dimineaţă a avut loc o consfătuire la locuinţa d-lui dr. C. Angelescu. Au participat fruntaşii partidului liberal.

S'a cerut să se clarifice situaţia partidului, întrucît opinia publică crede că liberalii dau concurs guvernului.

După constătuire s'a dat un comunicat, în care se anunţă că s'a decis o acţiune hotărâtă şi corespunzătoare simţimintelor publice şi nemulţumirilor obşteşti.

După reîntoarcerea d-lui Duca din streinătate, se va întreprinde un ciclu de întruniri în toată ţara.

Regele la vânătoare

cu miniştrii străini

Bucureşti 14.— Azi dimineaţă, între Periş şi Cocioc, a avut loc o mare vânătoare la care a participat M. S. Regele însoţit de prinţul Valentin Bibescu şi de miniştrii aviaţiei din Franţa, Italia, Anglia şi Germania.

S'au împuşcat numeroşi iepuri. La ora 1 şi jum. a avut loc o masă la Scroviştea.

Astăzi este ultima şedinţă a reuniunei aviatice internaţionale.

Convenţia amicală va fi semnată în asta seară, iar mâine oaspeţii străini vor face o vizită Suveranului la Sinaia.

Reglementarea comerţului bancar

Bucureşti 14.— Ministerul de finanţe a dat publicitate proectului de reorganizare a comerţului bancar. Iată câteva puncte mai princtpale:

Intreprinderile bancare vor avea nevoe de o autorizaţie specială, dată de consiliul superior bancar, care se va infiinţa prin această lege.

Deasemenea se va introduce la Camerile de Comerţ un registru special al băncilor.

Capitalul băncilor nu poate fi mai mic de 40 milioane la Bucureşti; de 20 milioane la Iaşi, Chişinău, Cernăuţi, Cluj, Oradea, Timişoara, Craiova, Ploeşti, Brăila şi Constanţa; de 10 milioane în celelalte oraşe şi de 3 milioane în comunele rurale.

Cel puţin jumătate din capital trebue să fie efectiv vârsat. Valoarea nominală a unei acţiuni nu poate fi mai mică decât 500 lei.

O crimă oribilă în Capitală

Un cadavru ascuns într'o ladă, o lună de zile

Bucureşti 14.—O oribilă crimă a fost descoperită în imobilul d-lui Jean Panaioti din Bul. Schitu Măgureanu 55.

Azi dimineaţă a fost găsit în curte un cadavru intrat în putrefacţie. Scara care ducea spre podul casei era plină de sânge.

In pod s'a găsit o ladă cu jurnale pătate de sânge, ceace a produs bănuiala că în ladă a fost ascuns cadavrul.

Din cercetări rezultă că această crimă a fost comisă în urmă cu o lună.

Asasinul a încercat să transporte cadavrul astă noapte, dar fiind zărit de o vecină, a dispărut.

Poliţia a arestat pe factorul poştal Alex. Tudor şi pe ordonanţa ofiţerului Gr. Bădulescu.

Se bănueşte că e vorba de o crimă pasională.

Cadavrul ar fi al unui soldat care pe cât se pare a fost ucis din gelozie de ordonanţa ofiţerului.

Azi la Cinema Ghelizer

SONOR, VORBIT şi CÂNTAT

CEI PATRU DRACI

AL II-LEA FILM

PIRATUL NEGRU cu Douglas Fairbanks

cu complectarea **Fereşte-te de Datorii** comedie americană

„CROITORIA PENTRU DOMNI"
din str. Ştefan cel Mare 10
(vis-a-vis de farmacia Polak)
Propr. I. PINCOVICI
Execută excelent *paltoane, costume,* etc.
Preţuri convenabile
După prima comanda mâne devotat client.

PUBLICAŢIE

Se aduce la cunoştinţa celor interesaţi că în ziua de 31 Octombrie anul 1931, ora 10 dimineaţa se va ţine în localul Atelierului de Confecţii al C. 4 A. din Iaşi, licitaţie publică pentru procurarea:

a) Stâlpi de stejar rotunzi diferite dimensiuni. b) Grinzi şi scânduri de brad diferite dimensiuni. c) Cue şi scoabe diferite dimensiuni. d) Tablă de fier galvanizată. e) Cue de tablă. Valoarea devizului este de lei 43199.

Licitaţia se va ţine în conformitate cu art. 88—110 din L.C.P. regulamentul O.C.L. şi normelor publicate în Monitorul Oficial No. 127 din 4 Iunie 1931.

Toate persoanele care vor lua parte la licitaţie vor depune pe lângă ofertă şi o garanţie de 5 la sută din valoarea furniturei oferite, iar oferta se va face numai în conformitate cu caetul de sarcini, care se poate vedea în fiecare zi, de la orele 11 până la 13 în cancelaria Atelierului din Iaşi.

Comand. Batalionului IV Ad-t'v
Maior, Pârvulescu
No. 13115 —— 1931 Oct. 13

A apărut

catalogul nostru general de viţe şi pomi, pe care'l trimitem la cerere gratuit.

Pepinierele ŞTIRBEY-BUFTEA

Reprezentanţa Generală
Strada Banului 2, Bucureşti

„OLLA"
GUM..?

PRUDENŢĂ!
Prezervativul „OLLA" este
Cel mai higienic! Ştiţi!
La farmacişti şi droguişti,
In orice clipă îl găsiţi!
3

Doctor A. DASCAL

BOLI DE COPII ŞI INTERNE
VENERICE ŞI SIFILIS

Tratament radical al Blenoragiei acute şi cronice; al sifilisului în toate perioadele boalei.
Băi de lumină, Raze Ultraviolete
Consult. 8-10 a. m. şi 2-8 seara
Iaşi, str. Cuza Vodă No. 42
vis-à-vis de Camera de Comerţ

x **Crema de iăcrămioare"** este cheia unui ten frumos şi sănătos.

ANUL XXVII No. 7338

ABONAMENTE

Lei 1000 . . . . pe un an
„ 500 . . .
„ 300 . . .

ATELIERELE TIPO
IAȘI.—STR. LĂPUȘ

3 LEI EXEMPLARUL

INIA

ZIAR POLITIC COTIDIAN

VINERI 16 OCTOMBRIE 1931

BON DE PREMII
Seria I-a No. 16
Totalul premiilor gratuite oferite de Soc. „Asigurarea Românească", Inspectoratul Iași
Lei 150.000 numerar
(6 SERII A 25 CUPOANE)

ACTUALITĂȚI POLITICE

Comprimarea sălbatecă a bugetului

și chestiunea economiilor la instituția armatei

Se alcătuește un buget de comprimare extraordinară, și nu știm macar cum va fi echilibrat pe hârtie, ca simplă socoteală aritmetică (necum a avea garanția că veniturile s'ar realiza în realitate).

Toate serviciile obștești vor trebui să suporte amputări dureroase și lipsuri care le vor micșora colosal funcționarea normală.

O singură instituție: **armata,** *nu va înregistra reduceri apreciabile, cu toate că bugetul ei însumează circa jumătate din bugetul total de 25 miliarde lei (suma proectată de d. Argetoinnu).*

*

In ce privește armata, mai ales în aceste vremuri tulburi, trebue să avem ochii aținți la țările vecine și nu putem rămâne întru nimic mai slab decât coalițiile dușmănoase care s'ar putea forma, eventual, la granițele țării.

Datoria națională ne obligă, prin urmare, să ne îngrijim de armată și s'o utilăm cu toate cele necesare.

Dar împrejurările foarte critice ne silesc deasemeni să facem toate economiile posibile, pentru a nu ajunge în situația de a opri activitatea socială în celelalte domenii esențiale.

*

O armată modernă cere în primul rând înarmare puternică, technică superioară, utilaj complect. Ne trebue în special aviație, serviciu de gaze și artilerie.

Poate ar fi posibile economii în ce privește grosul efectivului în timp de pace. Credem că pentru infanterie și cavalerie ar fi suficient un an ca period de instrucție, în loc de doi ani cât se face acum.

Intr'adevăr, după cât știm, conform regulamentelor in vigoare, circa 20.000 soldați fac numai un an instrucție; e vorba de ordonanțele ofițerești, care în anul al doilea îndeplinesc simplul oficiu de servitori la casele ofițerilor. Iar la eliberare, comptează ca buni soldați, gata a răspunde la apelul patriei. E un indiciu că instrucția militară indispensabilă, s'ar putea învăța într'un an. Și s'ar realiza o economie apreciabilă.

S'ar găsi poate și alte surse de economii la armată, pe care militarii le-ar suporta cu resemnare și curaj, ca fii buni ai țării, așa cum le vor suporta și celelalte categorii de români.

*

Deaitfel, din câte se șoptesc, chiar și d. Duca, șeful partidului liberal, e partizan al economiilor la instituția armatei. Asemenea și d. dr. Lupu și alți fruntași politici.

Căci altfel ni se pare imposibil a se restrânge bugetul la 25 miliarde.

Supărarea în cadrele superioare

Și fiindcă-i vorba de armată...

Se face mare discuție în București pe tema nemulțumirii catedrelor superioare (demisiile de generali) pe chestia avansărilor care ar fi nedrepte și ilegale.

Au intrat în joc și politicianii care atacă violent pe d general Ștefănescu-Amza, ministrul armatei.

Se știe însă că ministrul suportă atacurile ca legalmente răspunzător pentru decretele ce contra-semnează.

In fond, ni se pare că unii politicieni, prin campania lor, urmăresc altceva,... cu delicat substrat politic.

X.

IDEI ȘI FAPTE

PALAVRE DESPRE ȘOMAJ

Câte capete de dregători, atâtea păreri și ambițiuni personale ori de partid.

In chestiunea dureroasă a șomajului, de pildă, iată-ne în pragul iernii, fără ca o măsură eficace să fi fost luată.

D. prefect Axinte susține că șomajul nu există, plecând dela constatarea, în aparență justă, că în timp ce muncitorii dela oraș crapă de foame, la țară e lipsă de brațe de muncă.

Spațiul restrâns nu ne îngăduie să discutăm mai amplu constatarea de mai sus. Doar să precizăm, la fel de fugitiv, că dat fiind existența șomajului la oraș, acesta nu poate fi soluționat câtuși de puțin prin exodul (de fapt imposibil) al orășenilor la sate.

Pentru d. primar Bogdan existența șomajului e un fapt stabilit (Merci pentru atâta). Vedeți, însă, că d-sa a făcut școala vechei filantropii sistem evreesc și speră că, din mila celor darnici (dacă i-am număra, ne-ar rămânea disponibile câteva degete dela mâni) se vor strânge fondurile necesare pentru combaterea foamei, *nu și a șomajului.*

Să relevăm totuși ambițiunea unui alt politician. D. Toma e de părere că se pot înființa taxe adiționale suplimentare, cu scopul de a ajuta pe șomeri. Bineînțeles, dacă d. Toma s'ar afla azi în pielea d-lui Bogdan, nici prin gând nu l-ar trece asemenea soluții.

Dar în fond proectul e frumos și civilizat. Căci ar fi timpul să se înțeleagă odată că un cetățean care vrea să muncească și n'are unde, merită să fie ajutat. Ar fi timpul să se înțeleagă că sute de familii nu pot fi ajutate efectiv din ceiace se strânge prin cutia tradițională a milelor.

E nevoie de fonduri considerabile. Iar aceste fonduri nu pot fi colectate decât prin mijlocul unei dări speciale, obligatorie și înțelept așezată.

Cât privește felul cum trebuesc distribuite acele fonduri...

Dar să se adune odată banii. Și atunci s'ar pricepe oricine la distribuirea lor.

I. L. Basarabeanu

Războiul chino-japonez

scade prestigiul Ligii Națiunilor

Cunoscutul om politic din America, senatorul Borah a făcut unui ziar din Washington această interesantă declarație:

— „Ostilitățile chino-japoneze micșorează încrederea în Liga Națiunilor. Societatea din Geneva trebuia să intervie imediat și drastic, pentru aplanarea conflictului. Luptele din extremul Orient mențin vechea mentalitate că diferendele între state se rezolvă pe calea armelor.

„Or tocmai în distrugerea acestei mentalități sălbatice rezidă însuș scopul societății de'a Geneva. Liga Națiunilor însă a rămas o simplă spectatoare fără influență în conflictul chino-japonez. Cu asemenea rezultate, acest for internațional nu poate pretinde încrederea opiniei publice mondiale".

CEA MAI PERICULOASA ASCENSIUNE

Expedița germană condusă de dr. Bauer a întreprins o ascensiune în munții Himalaia din Asia, cei mai înalți munți din lume. Urcarea s'a făcut spre piscul Kangceniunga, de 8580 metri înălțime. Dar expedița n'a putut ajunge decât până la 7925 metri, întrucât acolo a întâlnit ghețari și lavine periculoase (în clișeu). Turiștii s'au reintors, după ce în repetate rânduri s'au aflat la un pas de moarte.

DIN TOATA LUMEA

Unde duce lăcomia pentru aur. — Un grup de 26 americani a plecat în urmă cu cîteva luni spre California, în căutarea unei mine de aur. Oamenii după trudnice cercetări în locuri pustii și necunoscute, au reușit în cele din urmă să descopere un teren bogat în filoane aurifere. De bucurie, americanii care aveau un aparat de radio-telegrafie și-au înștiințat familiile. Imediat, rudele au pornit spre locul indicat.

Dar cînd au ajuns în punctul unde se afla mina, au avut surpriza dureroasă a unui spectacol îngrozitor. La locul respectiv zăceau în sînge 25 cadavre. Unul singur dintre cercetători se mai afla în viață, deși avea și el răni grave pe tot corpul. Acesta a povestit că la un moment dat a izbucnit o cearță violentă între tovarășii de drum, pentru împărțirea aurului. Sfada a degenerat într'o încăierare singeroasă, cu topoare și revolvere. Și rezultatul a fost moartea tuturor exploratorilor, fiindcă după cîteva ceasuri a încetat din viață și cel care a povestit această tragedie.

Cazul ilustrează pînă unde poate merge lăcomia sălbatecă a oamenilor cînd e vorba de bogăție.

*

O excrocherie picantă. — La Paris a fost arestat un anume Gabriel Mullin, care se ocupa cu un gen nostim de excrocherie. Individul avea specialitatea de a truca în mod excelent fotografiile de orce aspect. In chipul acesta reușea să combine în fotografii tot felul de situațiuni și persoane.

Excrocul s'a gîndit că și-ar putea crea astfel o comodă sursă de cîștig. Și într'adevăr a izbutit.

El a trucat fotografii, prezintând mei multe femei căsătorite în tovărășia intimă a unor tineri don-juani. Apoi a vîndut pozele pe prețuri bune soților respectivi. S'a produs în modul acesta conflicte conjugale, dintre care unele s'au terminat chiar prin divorș.

In cele din urmă însă, s'a descoperit că fotografiile erau trucate. Și excrocul a putut fi arestat și depus în închisoare. Astfel au fost potolite câteva căsnicii agitate de fotografiile buclucașe.

*

Un covor celebru — Ex-regele Amanulah al Afganistanului poseda un covor vestit. Covorul aparținuse pe vremuri unui sultan al Turciei și a fost țesut de 50 fete din harem în timp de doi ani. Artistic lucrat, covorul era combinat din fire de 120 culori diferite.

Fostul suveran al Afganistanului, care în prezent călătorește prin toată Europa, a găsit că e dificil să transporte covorul din loc în loc.

De aceea l-a vîndut societății americane de patefoane „New-Pa-Co" din Paris, pentru prețul de 100.000 franci, adecă 650.000 lei. Covorul este considerat ca unul din cele mai scumpe din lume. Și unele ziare streine cred că exregele Amanulah l-a vîndut, deoarece s'ar afla în dificultăți financiare.

*

Logodnica în coș. — Un caz nostim s'a întâmplat la New-York. Milionarul John Harbuth își logodise fiul și pregătise o mare petrecere.

Invitații așteptau nerăbdători, dar logodnica întîrzia să sosească. Lumea era îngrijorată și mosafirii se pregătiau să plece.

La un moment dat însă, a fost adus un coș mare.

Toți credeau că înăuntru se află un cadou important pentru tânăra pereche. Și în grabă coșul a fost deschis.

Din coș a sărit zglobie ...logodnica mult așteptată.

Surpriza a fost foarte plăcută. Și apoi petrecerea a pornit cu antren...

Incă un ieșan la Casație

D. Eugen Petit

Noile numiri la Inalta Curte de Casație, n'au ocolit Iașul.

Palatul nostru de justiție, pepinieră de juriști care dau strălucire magistraturii românești, trimite în forul suprem al justiției pe d. consilier Eugen Petit.

D. Petit este ieșan de baștină, înzestrat cu inteligență sclipitoare și frumoasă cultură generală. A urcat repede și treptele magistraturii, ajungând acolo unde îl desemnau aptitudinele și perfecta pregătire de specialitate.

Colegii, avocații și justițiabilii cunosc pe d. Eug. Petit ca pe un magistrat foarte competent, plin de tact, perfect imparțial și integru.

Pregătirea desăvârșită a dovedit-o și pe tărâmul publicistic prin luminoasele broșuri și articole juridice. Iar în paranteză, amintim că d. Petit este și un fin literat, bun stilist și observator al vieții.

Ascensiunea deplin meritată a d-lui Petit, este o onoare pentru Iașul nostru.

Lr.

Un condei de aur

pentru președintele Americii

Am relatat că guvernul american a trimis în dar d-lui Laval o frumoasă călimară de argint. Primul ministru al Franței, care va pleca în curând la Washington, s'a gândit să se revanșeze. D. Laval va oferi d-lui Hoover un splendid condei de aur.

Cadoul a fost lucrat la un mare bijutier din Paris. Capacul condeiului are fundul emailat, unde se află gravată litera H (inițiala numelui Hoover). Acest condei a fost evaluat la 10.000 franci, adecă 65.000 lei.

Oamenii de stat își fac reciproc cadouri scumpe. Dar și popoarele așteaptă un cadou: amelioarea situației mondiale. Rămâne de văzut dacă condeiul de aur va înscrie o pagină spre mai bine în istoria lumii.

Un medic se sinucide

fiindcă n'a descoperit leacul cancerului

Un caz impresionant s'a întâmplat la Stockholm. Medicul suedez J. B. Godsen, în vrâstă de 59 ani, lucra de mult la un ser împotriva cancerului. Ani de zile doctorul acesta a făcut experiențe grele, cheltuind bani și energie.

In urmă cu câtva timp avea convingerea că a inventat serul dorit. Dar încercând mai multe verificări, a obținut un rezultat negativ. Serul n'avea niciun efect asupra bolnavilor. Dimpotrivă; boala se agrava, accelerând desnodământul fatal.

Cu desăvârșire deprimat de acest eșec, medicul suedez a hotărât să-și curme viața. El s'a sinucis, înghițind o puternică otravă. Dintr'o scrisoare găsită pe masa din laboratorul său, s'a aflat cauza acestei tragedii impresionante.

IN PAG. 4-a
ULTIMA ORA
telegrafică și telefonică

Impresiile unui gazetar ungur

care vizitează România

O pildă de rigoare polițistă

Un distins confrate din presa ungară, după ce a vizitat multe țări europene în interes de studiu, e în vizită acum și în țara noastră.

Am avut ocazia să stăm de vorbă cu dânsul, și întrebându-i ce impresie are despre România, ne-a răspuns:

—Prima impresie mi-au făcut-o autoritățile polițienești din... (un oraș ardelean), prin procedeiele originale și absolut... orientale. Iată despre ce este vorba. Știind că voi vizita amănunțit toate orașele mai mari din România, mi-am vizat pașaportul la legația română din Budapesta, pentru un interval de 30 zile, bineînțeles plătind toate taxele de rigoare.

După ce am vizitat câte-va orașe de la graniță, am ajuns într'o seară la... (orașul cu pricina). La ora 4 noaptea fui trezit din somn de către poliție, în vederea unui control la hoteluri. Arăt pașaport și spre surprinderea mea sunt reținut și declarat arestat pe motiv că ar fi existând un regulament care spune că orice străin după o ședere de 10 zile în țară, trebue să se prezinte autorităților polițienești spre a obține o viză specială.

De unde să fi știut eu de un asemenea regulament? Nu sunt cetățean al României încât să fiu obligat a cunoaște regulamentele în vigoare; iar de la legația română nici nu mi s'a pomenit de așa ceva. Cercetez pașaportul și de asemenea nu e făcută nici o indicațiune în această privință, ci din contra e menționat destul de clar: valabil 30 zile.

Degeaba toate insistențele și documentările mele... Și nu fui eliberat decât după ce instituția care m'a trimis, și care a fost avizată telegrafic, a expediat din Budapesta 10.000 lei, amenda respectivă.

Ce impresie poate face oare asupra țării mele, acest mod de a trata străinii, când este știut că toate țările caută să fie cât mai complezente și mai îndatoritoare cu acei ce-ți vin în vizită?

*

Vorbind în altă ordine de idei, ziaristul maghiar ne declară că în ce privește Căile Ferate constată că suntem pe picior de egalitate cu marile țări din occident.

L-a uimit preciziunea și mai ales viteza trenurilor accelerate și rapide. O ordine desăvârșită domnește la C. F. R. ceiace denotă că sunt conduse de o persoană capabilă.

Referitor la situația economică a țării, a rămas surprins de eftinătatea alimentelor la noi.

O mică comparație: In Ungaria, Germania, etc., toată lumea are lefuri mici și în schimb alimentele sînt extraordinar de scumpe; un profesor universitar primește echivalentul a 9000 lei pe lună, iar o pâine costă 36 lei. Acum nu se muncește acolo decât exclusiv pentru o bucățică de pâine; toate celelalte ca îmbrăcăminte, distracții sunt numai apanagiul celor extrem de bogați.

In România, din contra, pâinea se plătește cu 5—6 lei; toate celelalte alimente sunt suficient de eftine, — rezultatul unei recolte neînchipuit de îmbelșugate, — și dacă ar fi mânuite de oameni destoinici România ar putea foarte ușor eși din impasul greu in care se află.

*

... Ajungem în Chișinău. Cum ne scoborăm din tren, prima priveliște destul de elocventă... Vre-o 20 soldați, legați în lanțuri, sunt escortați de santinele cu baionetele la armă și purtați pe străzile Chișinăului.

... M-am despărțit grăbit, de confratele maghiar, temându-mă să nu-mi ceară vre-o lămurire!

J.

CRONICA DRAMATICA
de *Wratislavius*

TEATRUL NAȚIONAL

«CALEA ȘCOLARILOR»

(comedie în 3 acte de *Birabeau*)

In tezaurul inepuizabil și de necomparat al limbei germane, s'au încetățenit și continuă mereu să ieie ființă altele noi, o sumedenie de locuțiuni concise, care redau, fiecare, câte-o întreagă situație și al cărei echivalent-tradus, ar fi o frază întreagă. De pildă expresia: *Ehe-Krüppel.* Cum să traduci cuvântul acesta? Un schilodit al căsniciei sau schilod în urma căsniciei?

Când spui însă: ein Ehekrüppel, s'a terminat. Imediat îți apare înaintea ochilor un nenorocit, în casa cărula cântând găina (cu glas tare și tăios, care merge până 'n măduva oaselor) el, bărbatul, capătă în decursul timpului rolul unui simplu... serviciu de aprovizionare, a unui jalnic furnizor, care din zori până 'n noapte trebue să muncească, să strângă și să aducă acasă de toate.

Iar ca mulțumită să încaseze—fără menajare toate exploziile, observațiile, cârâelile și înțepăturile onoratei găini cântătoare — consoarta dumisale.

E firesc deci, ca după două decenii de asemenea „viață conjugală" însul în chestiune să capete o siluetă atât de eloquent de caracteristică, în cât de-o poștă îl recunoști. Prezintă stigmatele indelabile ale unui „schi od al căsniciei".

Unde mai este prestanța falnicului premiant al Școalei centrale de poduri, a inginerului căruia toată lumea îi prezicea o carieră strălucită? S'a dus pentru totdeauna... și 'n locul ei apare epava jalnică, încărcată cu geamandane și cutii, care 'și urmează consoarta și fiica la băi de mare.

In ce scop? Păi bine, fata e mare și trebue măritată. Unde poți mai degrabă face plasamentul pietroiului, ca 'ntr'o stațiune balneară, cu plajă, cu excursii, cu dancing, etc. etc.

Neavând însă prevederea de a 'și rezerva din timp camere, sunt nevoiți să recurgă la un adăpost sui generis. Un director-proprietar de internat, a găsit mijlocul să mai facă ceva parale și 'n vacanță. Tot e școala goală De ce să steie 60 paturi fără întrebuințare, când toate hotelurile, vilele, pensiunile etc. sunt arhipline. Nu? Și-atunci o sală mare se preface în dormitor pentru femei și alta pentru bărbați. Iar băncile claselor — cu pupitre, servesc ca mici mese de toaletă...

Ce nu 'nghite bietul vilegiaturist, mai ales când are și fată de măritat?.

In schimb însă odată pătruns de mirosul specific al internatului, se redeșteaptă amintirile. Esă la suprafață stratul pe care n'a putut să'l distrugă încă energia și bărbăția nevestei, schilodul începe să se metamorfozeze. Cel puțin în clipele când tiranul nu e de față. Face gimnastică, se hârjo-

Continuare în pagina II-a)

Un șomer a cîștigat 100.000 lei

La prima tragere din 5 Octombrie a marei Loterii a Spitalelor Evreești din Ardeal, care s'a ținut la Prefectura Județului Cluj, sub prezidiul prefectului județului, a câștigat Lei 100,000—cu un singur bilet de Lei 100—tâmplarul Ștefan Brejan din Cluj, str. Pata No. 33, care de atâta vreme e fără lucru. Un astfel de noroc poate surprinde pe ori cine la tragerile viitoare ale aceleiaș loterii care au loc la 19 Octombrie, 1 și 15 Noembrie, 2, 13, 25 Decembrie, când vor fi câștiguri și mai mari între 200.000 lei și 1,000,000. Comandați dar fără întârziere și fără codire multă, lozurile acestei loterii de încredere de la Biroul Central al Loteriei Cluj, Piața Unirei No. 20, sau la Sucursala din Iași: Samy Brück, Bul. Ferdinand 9.

DOCTOR
M. MATASARU
Specializat la Paris—fost azistent de spital la Paris
Boli Interne:
INIMA, PLĂMÂNI
și tratamentul tuberculozei pulmonare cu Pneumatorax artificiala
Str. Mârzescu 16 (parter)
Cons. 9—11 și 3—6

Dintre toate mătăsurile cari se vând în țară
SINGURE MATĂSURILE „GALLIA"
SUNT VERITABIL FRANCEZE
„GALLIA" fiind singura fabrică franceză de mătăsuri din țară.
Sucursala IAȘI
Strada Cuza-Vodă No. 83
(Palatul Braunștein)

La dureri de cap, răceli
Junghiuri, gripă, guturai
LUATI NOVAL

INFORMAȚIUNI

x *Bătrân buclucaș.* — Săteanul V. Lupașcu, de 65 ani, din Popești, după o lungă instrucție, a fost dat în judecată pentru viol. Primind în gazdă pe nepoata sa Maria Banu, în vârstă de 12 ani, el a amăgit-o că o va lua în căsătorie și-i va lăsa moștenire casa și pământul. Astfel a reușit să abuzeze de copilă.

x Epitropia Sf. Spiridon a numit o comisiune formată din d. director av. Em. Manoliu, av. Rozetti-Bălănescu, deputat de Iași, avocat Haer, inginer Dumbravă și directorul Bunescu din ministerul de domenii, care să tranșeze definitiv chestiunea celor 800 de hact. pădure de pe muntele Cheșcheș de lângă Slănic-Moldova, revendicate de Epitropie. Valoarea pădurii se ridică la circa 50 milioane lei.

x Doctorul **BRENER** *specialist mamoș*, boli de femei, consultații de la 2 până la 4 p. m.

Doctor A. DASCAL
BOLI DE COPII ȘI INTERNE
VENERICE ȘI SIFILIS
Tratament radical al Blenoragiei acute și cronice; al sifilisului în toate perioadele boalei.
Băi de lumină, Raze Ultraviolete
Consult. 8-10 a. m. și 2-8 seara
Iași, str. Cuza Vodă No. 42
vis-à-vis de Camera de Comerț

România
Corpul Portăreilor Trib. Iași
PUBLICAȚIUNE No. 399
Anul 1931 Luna Octomb. ziua 2

Se publică spre cunoștința generală că conform adresei Jude. Ocol. I Urb Iași No. 32969 | 931 se va vinde prin licitație publică în ziua de 22 Oct. 1931 ora 10 a. m. averea mobilă sequestrată cu Procesul Verbal No. 2091 | 931 dela Căpitan Intendent BACIU la pretenția Băncei Iașilor averea compusă din un dulap cu oglindă, una masă birou, un birou bibliotecă, 2 fotoliuri, 6 scaune, o oglindă cu mesuța ei, un scrin, o scoarță mare, și un scaun de birou.

Vânzarea se va face în Piața Halei pe bani gata și in asistența comisarului respectiv.

Șef Portărel, Indescifrabil
Secretar, C. Busuioc

Fabrica de lumânări
Ioan N. Haraga
S'a mutat în localul propriu (mai la deal, colț cu str. Sarata) fiind bine asortată cu tot felul de lumânări și cea mai bună miere de albine.
VINDE FOARTE EFTIN

România
Corpul Portăreilor Trib. Iași
Publicațiune No. 417
Anul 1931 luna Octomb. 10

Se publică spre cunoștința generală că conform adresei judec. ocol. I Urb. Iași No. 7898 | 931 se va vinde prin licitație publică în ziua de 19 Oct. 931 ora 10 a. m. averea mobilă sequestrată cu procesul verbal No. 265 | 31 dela d-nul Colonel Damian la pretenția d-lui Isac Glanstein averea compusă din 1) un pian în stare bună culoare neagră 2) o tualetă culoare sable.

Vânzarea se va face în Iași str. Sărăriei No. 36 domiciliul debitorilor, pe bani gata și în asistența comisarului respectiv.
Șef Portărel, Gh. Sava

Cămăși bărbătești
ultimele modele
LEI 270
la Magazinul CRISTIAN

Jean Grünberg
oferă trăsuri
Cu un cal cu Lei 70
Cu doi cai „ „ 130
pentru înmormântări evreești
str. I. C. Brătianu 147

DENTISTUL
FRIDRICH GRÜNBERG
Consult. 9—1 și 3—7
str. Ștefan cel Mare 3

DOCTORUL
R. DAMSKER
str. Ghica-Vodă No. 44-46
consultă zilnic
MEDICINA INTERNA
SIFILIS și
GENITO-URINARE
ntre orele 8-11 a. m. și 3-7 p. m.
Diathermie și băi de lumină

INSTITUTUL DE
Radiologie și Electrotherapie
DR. N. DABIJA
Asistent Universitar
Medic radiolog al Clinicei Medicale
Boli interne și Radiologie
Diagnostic și tratament cu
RAZE X
Radioscopie, radiografie, radiotherapie superficială și profundă
Electrotherapie: diathermie, ultra-violete, băi de lumină, galvanizare etc.
Consult. 8—10 și 5—8
Iași—Strada Sft. Atanase 4

VINURI
I. și D. Bădăreu
TARIF
(Litrul în sticlă înfundată)

Alb	1930	14 lei
Alb Sup.	1930	18 „
Negru vârtos	1930	16 „
Riesling	1927	32 „
Grasă de Cotnari	1927	45 „
Bordeaux	1927	50 „
Riesling	1922	100 „
Cotnari	1922	130 „

NUMAI la Băcănia
Pincu Kahane Str. Cuza-Vodă
(vis-a-vis de Librăra Socec)

TRAGICA SINUCIDERE
a unui bătrân proprietar ieșan
din cauza mizeriei

O impresionantă sinucidere a unui bătrân ieșan, a fost adusă la cunoștința autorităților județene.

D. Ilie Boilă din localitate se stabilise în urmă cu câtiva ani în comuna Chișcăreni-Iași, unde avea o mică proprietate. In ultimul timp însă, bătrânul pierduse puținii bani ce-i mai avea. Veniră zile de mizerie.

Și câtva timp încolțise în mintea lui Ilie Boilă gândul funest al sinuciderii.

Servitorul acestuia, singurul tovarăș, aflase de intențiile stăpânului său. Incercase în mai multe rânduri să-l consoleze, spunânduu-i că vor veni zile mai bune.

*

Ieri dimineață, servitorul vrând se intre în odaia stăpânului, a găsit ușa încuiată. Forțând-o, a reușit să pătrundă în odaie unde i se înfățișă un spectacol tragic.

Proprietarul Boilă zăcea întins pe podea. Gura, plină de cârpe, era legată cu o basma groasă. La început, servitorul crezuse că e vorba de un atac banditesc.

Pe masa de lângă pat, a găsit însă o scrisoare a sinucigașului. Bătrânul proprietar arată că își curmă firul vieții, din cauza mizeriei pe care n'o mai putea suporta.

Sinucigașul mai arată că a utilizat acest mijloc de sinucidere, deoarece doria să moară prin asfexiere, cum a murit și fiica lui în urmă cu 12 ani.

Autoritățile au deschis o anchetă.

Rep

UN MOMENT DE PANICĂ
la catedrala Metropolitană
Câte-va persoane rănite

Prin afișe speciale, ziarul nostru a relatat aseară panica provocată în Catedrala Mitropolitană. Revenim cu noi amănunte:

Aseară, după ce s'au transportat în Catedrală moaștele Sfintei Paraschiva, s'a început oficierea unei slujbe religioase. La un moment dat, s'a produs un scurt circuit electric în pridvor.

Mai multe persoane au început să strige:

— Foc. Foc. Ieșiți!

Numerosul public, care se afla la ora aceia în catedrală, a fost cuprins de mare spaimă. Oamenii au început să se îndese spre ieșiri. In întuneric se auzeau țipete de ajutor. Femei și copii plângeau.

Preoții încercau să liniștească publicul. Femeile Elena Triolici din str. Mizil No. 14 și Ecaterina Obuf din str. Stejar No. 29, au fost călcate în picioare.

Intre timp au fost anunțați pompierii și Salvarea care au sosit la fața locului. Dar nu s'a produs incendiu.

Cele două femei au fost transportate la spitalul Sf. Spiridon, unde li s'au dat îngrijirele necesare.

Numeroși alți cetățeni care s'au ales cu lovituri ușoare, au fost pansați la farmaciile din apropiere.

La fața locului a sosit d. chestor Teodoru, care a deschis o anchetă.

Ușa mitropoliei și câteva ferestre au fost avariate.

S. MAUR

Spectacolele zilei

Unde mergem astăzi?..
15 Octombrie

Teatrul Național.— *Calea școlarilor* comedie in 3 acte de Birabeau.

Teatrul Cinema Sidoli. — *„Acuzată.. apără-te"* cu Gaby Morlay. Al doilea film: *„Falșul logodnic"* cu *Richard Talmadge*. Jurnal sonor *„Fox"* cu ultimele actualități.

Seara spectacolul trupei *Maly Picon-Iacob Kalich*. Se prezintă trei operete: *Iankale, Taiere Malke și Hallo Maly.*

Cinema Trianon— *„Secretara particulară"* cu *Renate Müller, Felix Bressard și Hugo Thievig.* Al doilea film: *„In spânzurătorile din Pampas"* cu *Gary Cooper.* Journal *„Paramount".*

Cinema Elysée. — *„Femeia lui Ștefan Tromholt".*

Al doilea film: *„Romanța din Rio-Grande"* cu Marie Duncan și Antonio Moreno.

Cinema Gheltzer. —*„Cei patru draci"* cu Janette Gaynor; *„Piratul negru"* cu *Douglas Fairbanks* și comedia: *Ferește-te de datorii.*

Berăria Luther (Piața Unirei) Renumitul Jaz Hubertiny. Bufet copios cu cele mai delicioase mâncăruri calde și reci. Supeuri speciale: Bere și vinuri din pivnițele *Luther"*. Seara dancing în ritmul jazului „Hubertiny".

Ce declară medicii
despre localul Vidrașcu-Viața lungă

Astăzi 14 Octombrie 1931

Medicii din județul Iași am avut plăcerea de a lua o masă colegială în localul d-lui Ioan Vidrașcu din Com. Copou.

Certif căm că localul d-lui Vidrașcu este întreținut în condițiuni ireproșabile și am admirat curățenia și starea de higienă care predomină în acest local de elită.

Pentru aceste constatări am ținut a-i aduce mulțumiri prin aceste câteva rânduri.

Medic Primar **Dr. Vasiliu**, Dr. Vrânceanu, Dr. A. Costandachi, Dr. A. Grecu, Dr. Ghiban, Dr. Caranda, Dr. Terzice, Dr. Rămureanu, Dr. Ekstein, Dr. Popescu Berca, Primarul Com. Copou Gh Bâ noșanu.

Tribunalul Jud. Iași Secția III a
Publicație de Vânzare No. 8302
din 12 Octombrie 1931

Tribunalul Iași, secția 3, prin jurnalul din 6 Octombrie 1931, a autorizat corpul portăreilor trib. Iași, să facă din nou toate formele de vânzare prin licitație publică a portofoliului proprietatea falitei soc. col. „Smil & David Marcusohn", cu emblema „Coroana Regală", cu sediul în Iași, str Cuza-Vodă No. 42 evaluat de d. Jude Sindic la suma de 55 000 lei. Se înștiințează că vânzarea și adjudecarea acestui portofoliu, vor avea loc în camera Sindicatului Falimentelor tribunalului Iași în ziua de 16 Octombrie 1931, ora 14 incepându-se licitația publică de la suma de 13.150 lei, fixată prin jurnalul acestui tribunal din 6 Octombrie 1931.

Dos. No. 47 | 1931.

Din urmările alegerilor
Reclamații contra abuzurilor electorale

Parchetul de Roman cercetează trei reclamații în legătură cu alegerile generale din Iunie.

Primele două sunt făcute de d. ing. C. Hoisescu, fostul director al Moldovei și de prietenii d-sale, care au fost arestați în timpul alegerilor.

Instrucția fiind terminată și negăsindu-se dovezi contra lor, afacerea a fost clasată.

In consecință cei arestați au făcut acțiune de abuz de putere și arestare ilegală contra comandantului Jandarmilor.

*

A treia reclamație este a fostului primar și a învățătorului din Bălușeni-Roman. In alegeri ei au fost arestați și duși prin pădurile Bacăului, după care au fost dați în judecată conform legii Mârzescu.

Ei se plâng acum la anchetă, că martorii au fost puși să jure falș.

*

Reclamațiile au fost făcute la Parchetul general, care a dispus cercetări la parchetele respective.

INFORMAȚIUNI

x *Se afirmă că guvernul pregătește o mare mișcare în diplomație.*

E vorba ca d. Caius Brediceanu dela Viena să fie numit ministru la Vatican, în locul d-lui Petrescu-Comnen care va trece la legația din Stockholm.

Locul de ministru al țării la Viena este oferit d-lui prof. I. Petrovici. Profesorul ieșan și-a rezervat răspunsul.

x Se anunță că la Belgrad, d. Ghica ministrul nostru de externe, ar fi încheiat convenția pentru construirea unui nou pod peste Dunăre, între România și Jogoslavia.

x *Din București se anunță că ședințele Consiliului superior al magistraturii (care s'au încheiat aseară) n'au decurs în deplină armonie.*

Unii membri s'au plâns de atitudinea autoritară a d-lui ministru Hamangiu.

Se afirmă chiar că d. Marta prim-președinte al Curții de Apel din Temișoara, ar fi declarat că nu va mai participa la ședințele Consiliului.

x Comercianții **Mendel**, Bercu și Ilie Zingher din Vaslui, au fost dați în judecată de Parchetul de Vaslui, pentru bancrută simplă și fraudu oasă.

x A fost pus în urmărire de către organele poliției, un anume Anania Anastasesiu, originar din Brașov. El este urmărit pentru o fraudă de peste un milion lei, în dauna unei biserici din Brașov.

x In bază unui denunț d. Grig. Botez, șeful siguranței judiciare, a făcut o descindere în str. Rufeni. Denunțul preciză că la locuința unui proprietar de vie, s'ar găsi o instalație clandestină de spirt.

Descinderea a dovedit însă că denunțul era calomnios.

x *Pruncucidere* — Parchetul de Neamț a terminat cercetările în legătură cu pruncuciderea dela Oglinzi. Tânăra Elena Oanea, dând naștere unui prunc, l-a ucis și îngropat în marginea pădurii.

Cadavrul însă a fost desgropat de câni. In urmă s'a descoperit și mama denaturată. Parchetul a dat-o în judecată, pentru pruncucidere.

x **„Crema de lăcrămioară"** dă obrajilor mirosul proaspăt și deliciosul lăcrămioarelor de pădure.

CRONICA DRAMATICĂ
de Wratislavius

TEATRUL NAȚIONAL

„CALEA ȘCOLARILOR"
(Continuarea din pagina I-a)

nește cu ceilalți comparși, cu un cuvânt reinvie elevul vioi și strălucit, premiantul, căruia ii se prezisese....

Că socotelile de-acasă ale cucoanei ese anapoda, că în loc să-și plaseze fata, indirect dau prilej unei tinere vânzătoare să'i sufle logodnicul, asta e altă-ceva. Pe noi nu ne interesează atât faptul, că fata se va întoarce fără logodnic acasă, cât ne impresionează profund gândul la ce o să pătimească sărmanul schilod — consort, când va vedea doamna, *stăpâna*, că degeaba au cheltuit, degeaba s'au canonit în paturile de pensionat și degeaba au pierdut un sezon atât de prețios.

După-cum vedeți o serie întreagă de situații din care un autor îndemânatec poate scoate o mulțime de efecte hilariante cu care să amuze excelent spectatorii.

Cu toate acestea efectul noi nu l'am prea simțit. Cu toată monumentala creație a lui *Ramadan*, (consortul) și a celorlalți camarazi: d-ra *Nicolau*- ofia, d-ra *Baciu*-fiica și dl. *Mil. Gheorghiu* ogodnicul in spe.

Chiar și rolurile secundare— în bună repartiție mai toate, de pildă excelentele tipuri ale d-lor *Calmuschi, Profir, Meicu, Damira* și *Șubă* sau siluetele simpatice ale d-nei *Bărbulescu* și a tinerei servante cu râvnă multă la datorie.

Nimic de zis și față de decoruri. Dimpotrivă. Foarte cu gust clădite încaperile — în puternică evocare de atmosferă de pensionat. Și totuși: sala anemic populată, cu rânduri întregi deșerte; trist.

Când e lume puțină e greu să aprinzi focul. Cu cât mai puțină, cu atât mai greu.

Ne gândiam — fără să vrem, la cele văzute cu o seară înainte. La un spectacol mecanic, unde un ins fără pic de talent teatral, ci cu simple cunoștințe de mașinist și învârtind un rulou de pelicule, dădea imaginea văzută și auzită a unei exuberanțe fantastice. Iar în sala supra-populată, mulți în picioare pe gang, râdeau oamenii cu hohote...

Merge omenirea până într'acolo cu dorința de a râde, că se lasă înșelată, *sugestionată*, de scenele fantastic reușite din *„Secretara particulară"*, deși, cum am spus, e o simplă iluzie — auditivă și vizuală.

Și aici, — unde — ca să punem încă o comparație, în locul unei *„pianole"* cu învârtituri automate, se prezintă executanți vii, unii foarte talentați (ca *Ramadan* de pildă) e slab efectul și nu se produce comunicativitatea aceia nedefinită, dar în urma căreia râzi, râzi puternic ca un copil sănătos, până iți dau lacrimile...

E un fenomen îngrijitor, acesta.

W.

Programul istovitor al școlilor

Noui proteste din partea părinților

Am relatat că în programul liceelor de băieți și fete a fost introdus anul acesta lucrul manual.

Dar prin această decizie, programul a devenit prea împovărător pentru elevi. Această terminâ la prânz cursurile la ora 1, urmând ca la ora 2 după amează să se reîntoarcă la exercițiile de lucru manual, care țin 3 ore.

Din cauza aceasta elevii, pe lângă că au un program prea încărcat, nu au nici timpul necesar de-a pregăti lecțiile pentru ziua următoare

Datorită acestei situațiuni, numeroși părinți au intervenit la liceele și gimnaziile respective, cerând o ușurare a programului.

Cererile au fost trimise autorităților școlare, pentru a fi înaintate d-lui Iorga, ministrul instrucției.

Pe de altă parte, părinții au mai înaintat o altă cerere direct d-lui prim ministru N. Iorga.

Rep.

CABANA DE PE CEAHLĂU
A FOST DISTRUSA
O PAGUBĂ DE UN MILION ȘI JUM. LEI

O telegramă sosită ieri, înștiințează pe d. Oswald Racoviță, președintele societății de gimnastică, că în timpul nopții, cabana de pe Ceahlău a fost distrusă. Se crede că e opera unor bandiți care au întrebuințat dinamită în acest scop.

Se știe câtă trudă a depus societatea ieșană de gimnastică și în special d. Racoviță, pentru a se ridica această cabană, vizitată în timpul verei de mii de excursioniști.

Comitetul societății de gimnastică, s'a întrunit aseară, sub președința d-lui Osvald Racoviță, și fără a se aștepta alte amănunte, s'a hotărât ca o delegație să plece la fața locului pentru a constata situația și a lua eventuale măsuri de îndreptare.

Delegația compusă din d-nii Osvald Racoviță, Berescu și Șerban a și plecat azi spre Ceahlău.

Reconstruirea cabanei așa cum a fost trebue să coste cel puțin: 1.500.000 lei, declară un membru al societății de gimnastică.

DAN

x *Frumusețea* e una din cele mai puternice arme ale femeei. Crema de zi *Khasya* vă face și vă menține frumoase! Depozit: Farmacia Polak, str. Ștefan cel Mare.

Un cabinet dentar
clandestin

Ungheni 15.— La inspecția făcută de d. dr. Colesnicov, medicul plășei Cornești, s'a găsit un cabinet dentar clandestin, condus de d-ra M. Haselev.

S'a încheiat un proces verbal și s'a anunțat tot odată despre aceasta organele polițienești.

— Atragem atenția d-lui comisar al gării Vasile-Lupu cu rugăminte să ia măsuri contra sergentului din serviciul d-sale care uneori se poartă nedelicat cu publicul călător.

Știri polițieneti

S'a furat un automobil
din fața Jokey-Clubului

D. Cazabreanu, din Aleea Gr. Ghica V. a venit ieri cu mașina sa No. 179, la Jokey-Clubul din str. Carol. In fața clubului, el a lăsat mașina, singură. Când s'a reîntors, după cât va timp, a constat că automobilul dispăruse.

Se crede că e vorba de o bandă care se ocupă cu furturi de automobile și piese de mașini.

•

Alte furturi.— Răufăcători necunoscuți, au pătruns în cursul nopții, în cursul nopții, în curtea d-lui Ilie Schluser, din șoseaua Națională No. 66 și au furat o iapă și un armăsar.

— In cursul nopții, s'a comis un furt de obiecte casnice la d. S. Aron din str. Păcurari No. 154; și un furt de păsări la d. Ion Chineghi, din str. Păcurari 156.

— Poliția cercetează pe Vargă Nicolaie, care ar fi comis un furt de 3500 lei la d. Roșu Vladimir, din str. Adunați No. 4.

— Pe când d-nii col. Al. Ionescu din str. Berăria Veche No. 2 și Cristescu Grigorie din strada Silvestru No. 9, se aflau în Mitropolie, niște pungași, le-au scos portmoneile cu bani.

Accident.— Pe când femeia Eleonora Tanargen, din comuna Pocni-Iași, trecea strada Ștefan cel Mare, a fost lovită de cotiugarul No. 3, condus de I. Panait, din str. Câpățână No. 3. Femeia s'a ales cu leziuni serioase pe picioare și față.

Agresiuni.— Poliția cercetează pe locuitorul P. Stoica din str. Socola No. 96 pentrucă a bătut pe concubina lui, Aglaia Nistor.

Deasemenea mai sunt cercetați Ioan Frunză și C-tin Borș din str. Moara de Vânt pentrucă au înjunghiat pe Gh. Sculi din str. Moara de Vânt No. 14.

Diverse.— Au fost duși la poliție: Victor Patrașcu din strada Șapte Oameni No. 6 fiind urmărit de poliție; Finchelștein Rubin și Iancu din str. Socola No. 56 pentru scandal; Busuioc Vasile din str. Sf. Andrei, Dumitru Grigoriu și Belic Filip din Hotin, găsiți suspecți. Rep.

x Bătăturile le înlăturați sigur cu „Coricol".

Depozit: Farmacia Polak, str. Ștefan cel Mare

Procesul d-lui Blidescu
Sentința Curții de Apel

Curtea de Apel S. I, sub președința d-lui Bușilă, asistat de d-nii consilieri Dragomir și Apostolide, s'a pronunțat ieri în procesul intentat d-lui dr. Blidescu, în legătură cu decesul d-nei Florica Sachelarescu-Codreanu.

Tatăl și soțul defunctei s'au constituit parte civilă cu suma de un milion lei.

D. Omer Popovici, din partea acestora, a arătat că jurisprudența belgiană pedepsește cu toată asprimea, lipsa de prevedere a medicului prea încrezut în diagnosticul său.

D-rul Blidescu a fost apărat de d. C. Simionescu, care a arătat cu tratatate de medicină că tratamentul aplicat victimei, a fost cel mai indicat.

Din partea ministerului public, d. procuror general Buzea a afirmat că d-rul Blidescu a întrebuințat o terapeutică nouă, neexperimentată îndeajuns, ceiace ar putea atrage răspunderea penală.

Curtea, după o lungă deliberare, a achitat pe d-rul Blidescu.

Desvoltarea serviciului telefonic
INTERURBAN, INTERN ȘI INTERNAȚIONAL

Incă de la început, chestiunea desvoltării rețelei interurbane din România a fost prima grijă a Soc. Anom. Rom. de Telefoane. In afară de aceasta se simțea lipsa totală a posibilității comunicărilor telefonice cu străinătatea.

Actualmente România este în legătură cu următoarele țări:

Anglia
Austria
Belgia
Bulgaria
Cehoslovacia
Elveția
Franța
Germania
Jugoslavia
Norvegia
Olanda
Polonia
Spania
Suedia
Ungaria

Deschiderea serviciului cu Danzig și Finlanda se va face până la 1 Noembrie.

Este ușor de înțeles ce importanță fundamentală are posibilitatea unei legături rapide cu occidentul. S'au scris diferite articole prin ziare privitoare la inutilitatea acestor legături. Dar iată câteva cifre precise culese din statisticile ce se întocmesc zilnic la oficiul central București.

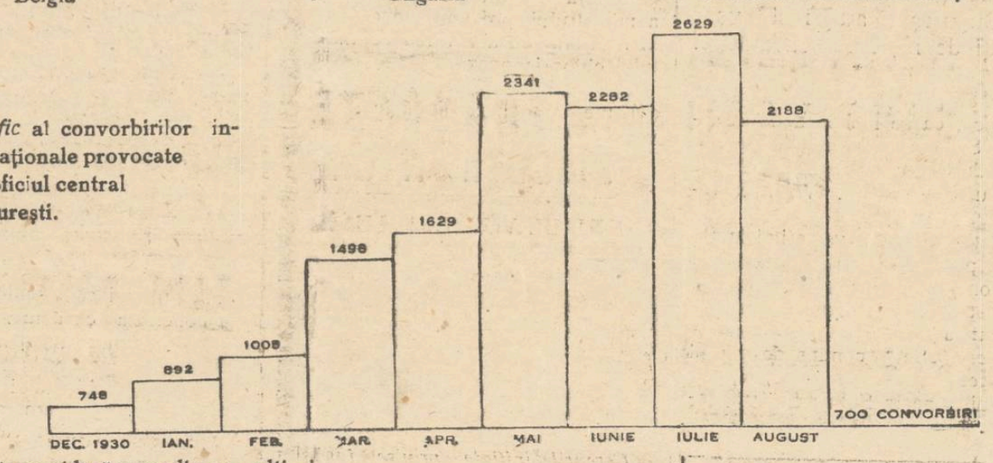

Grafic al convorbirilor internaționale provocate de oficiul central București.

Să considerăm media pe ultimile patru luni, adică 2380 de convorbiri și să comparăm această cifră cu aceia arătată pe ultima lună a anului trecut, adică 748 convorbiri.

Vom găsi un spor de 1632 convorbiri sau 218%.

Iată deci că prin cifre precise se răstoarnă complect teoria acelora ce nu vor să înțeleagă îmbunătățirile enorme aduse de Societate în decursul a opt luni de activitate.

Situația convorbirilor interne a cărui grafic se găsește mai jos va contribui să arate clar ameliorarea adusă acestor convorbiri prin amplificarea rețelii interurbane interne cât și printr'o exploatare mai rațională a circuitelor existente.

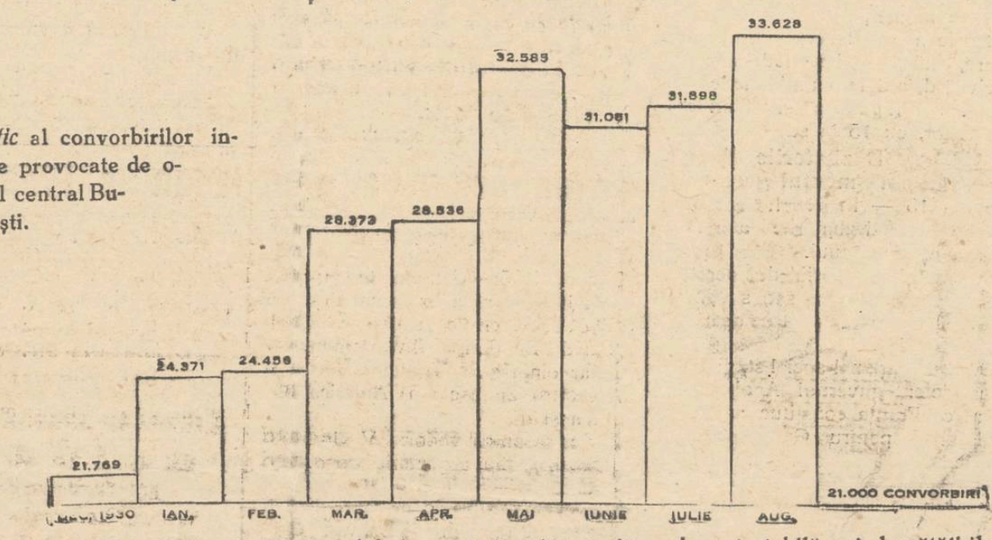

Grafic al convorbirilor interne provocate de oficiul central București.

Ajungem astfel de la 21,769 convorbiri interne în luna Decembrie a anului trecut la 33,628 convorbiri în luna August a anului în curs.

Aceasta reprezintă un spor de *11.859* convorbiri sau *54,2%*.

Admitem că situația actuală nu este pe deplin satisfăcătoare. Imbunătățirile se fac în mod inegal, cu alte cuvinte lucrările nu progresează în toate direcțiunile simultan ci treptat. Totuși, cifrele de mai sus sunt o dovadă incontestabilă a îmbunătățirilor aduse serviciilor interurban și internațional și a muncei serioase pe care o depune S.A.R. de Telefoane pentru refacerea sistemului telefonic al țării.

INFORMAȚIUNI

x Din sursă sigură, se desminte știrea despre demisiunea d-lui profesor dr. I. Cantacuzino, ministru al sănătății publice. D. ministru Cantacuzino a scris chiar zilele trecute din Paris, unui amic al său din București, că se reîntoarce curând în țară, când se va ocupa mai intens de afacerile departamentului său.

Știrea repetată cu demisia d-lui ministru Cantacuzino, s'a aflat că pornește tendențios din unele cercuri politice din Capitală.

x **Dela Mitropolie.**— Cu ocazia circuitului electric de aseară la catedrala Metropolitană, care a provocat multă spaimă, s'au pierdut mai multe obiecte dela publicul de față.

Se intervine cu toată stăruința, pe lângă ceice au găsit asemenea obiecte, ca să binevoiască a le aduce la cancelaria Mitropoliei, pentru a le da celor ce le-au pierdut.

x *Un almanah evreesc.* — Sub direcțiunea d-lui Dr. A. Mibashan, cunoscutul publicist din București, va apare în curând un almanah în limba română.

Pentru uzul populației din provinciile alipite, o parte a textului va fi redată și în limba germană.

Almanachul va conține, pe lângă obișnuitele date calendaristice, un bogat material ilustrat, literar și artistic, constând din articole, schițe, nuvele etc., cu privire la trecutul și prezentul evreilor în România.

x Noua executivă sinonistă din România a fost astel alcătuită:

Președinte Mișu Weissman (revizionist); Vice-președinți Dr. A. Mibashan (centru), av. Nussbaum (Zeiri-Zion), av. Mizrachi (renașterea), secretar general.

Noua executivă e una de coaliție, dat fiind situația critică din sionism.

x In curând se va deschide în localitate expoziția de caricaturi a d-lui **E. Brudea.**

x Ultimele două ședințe ale comitetului Bursei din București, au fost ocupate exclusiv cu chestiuni pur personale,... în aceste vremuri de criză economică, când Bursa ar avea de jucat un rol însemnat.

Și trebue menționat că fiecare membru al Bursei primește câte 500 lei de ședință!

x De câtva timp, acceleratul de dimineață sosește regulat cu o oră întârziere. Această întârziere nu se produce în regiunea inspectoratului Iași, așa încât măsurile de întregire trebuesc luate de direcția generală, ceia ce a și cerut d. inginer Nițescu, directorul regional din Iași.

x **La biserica Talpalari, a** avut loc ieri parastasul de 40 zile, pentru odihna sufletului fostului inginer șef Eugen Botez, decedat în Capitală, ieșan de origină.

x *La Teatrul Național* se joacă astă seară pentru a 2-a oară comedia „Calea Școlarilor" de André Birabeau.

Mâine Vineri, în matineu; „festival școlar", jucându-se piesa istorică „Viforul" de Barbu Delavrancea.

x Dl. **Sandu-Teleajen** a fost numit membru în Consiliul de Ad-ție al teatrului, ca reprezentant al societății autorilor dramatici.

x *Ministerul de domenii și Popricanii.*— Minrsterul de domenii, în urma intervenției d-lui profesor epitrop al **Spiridoniei, dr. Gr. Popa,** a prelungit încă pe zece ani, arendarea terenului în suprafață de 174 hectare — expirat în anul acesta—de pe moșia Popricani, teren care a fost expropriat în întregime.

Se știe că **Epitropia Sf. Spiridon,** care are o fermă și un orfelinat la Popricani, a investit aici un însemnat capital în construcții, plantații de pomi și vie.

x **Aniversarea Regelui.** — Mâine 16 crt., fiind a 38-a aniversară a nașterei M. S. Regelui **Carol II, se va** oficia la ora 11 dim. un te-deum în Catedrala Mitropoliei, de către un sobor de preoți în frunte cu I. P. S. S. Mitropolitul Pimen.

x Lecțiile de Engleză dela *Asociația Creștină a Femeilor* vor fi anul acesta în 3 serii: pentru începătoare, mijlocii și înaintate. Inscrierile se primesc până la 25 Octombrie, în str. Dancu 5, în fiecare zi dela 4—7 p. m.

x **Fonduri pentru Epitropie.** — D. profesor dr. Gr. Popa, primefor al Spiridoniei, s'a înapoiat eri din Capitală, unde a stat mai bine de o lună de zile. D sa a adus ordine de plată, în sumă de două milioane jumătate,—subvențiile și ajutoarele acordate de către ministerele în drept. Cum bani nu erau nici la București, urmează ca d. profesor Popa să plece peste câte-va zile din nou în Capitală, unde va încasa suma de mai sus. Cu acești bani, se vor achita parte din furnizori, precum și salariile atâtor categorii de funcționari ai Epitropiei, din localitate și dela spitalele din provincie, care nu și-au primit dreptul lor de luni de zile.

Familia Colonelului Ion Roiu anunță prietenii și camarazii lui că în ziua de 17 Octombrie ora 11 dimineața se va oficia o rugăciune la cimitirul Eternitatea, împlinindu-se 40 zile dela moartea adoratului și înveci neuitatului lor **Colonel Ion Roiu.**

x Astăzi dimineața a sosit în localitate un inspector din ministerul de finanțe, care împreună cu d. ad-tor Florescu și ing. Cernătescu, șeful serviciului tehnic al Prefecturei de județ, au examinat planul de refacere a aripei drepte din Palatul Ad-tiv, unde urmează să se instaleze pes e câtva timp Ad-ția financiară din localitate.

x **Situația clinicilor din Iași.** Clinicile de la spitalul Sf. Spiridon, nu vor putea funcționa de acum înainte, decât numai cu ajutor și cu subvențiile pe cari le vor acorda ministerele. Pentru ca clinicile din Iași să poată să se redeschidă și să funcționeze în mod normal, d. profesor dr. Popa în timpul șederei sale la București a fost primit de către d. prim-ministru și ministru al instrucțiunii N. Iorga, care s'a exprimat categoric că clinicile trebue să funcționeze, deci implicit va trebui ca ministerele să vie în ajutorul lor cu o sumă fixă anuală, de cel puțin zece milioane. Numai astfel clinicile de pe lângă Spitalul Sf. Spiridon își vor asigura existența lor, în mod regulat.

x *AgiR ul*, cercul regional eșean, invită pe camarazii-ingineri, să vină în număr cât mai mare, la ședința ce se va ține la sediul cerc. Ami Sâmbătă 17 c, ora 18—28, fiind la ordinea zilei chestiuni de interes vital pentru corpul technic. Comitetul—în deosebi este rugat să nu lipsească.

x In urma deselor intervenții ale d-lui P. Bogdan; rector al Universității, salariile profesorilor universitari din Iași, au fost achitate până'n Septembrie a. c.

x La Mitropolie a fost ieri hirotonit preot, diaconul C. Nonea.

x Incă o lămurire primim, în cazul dela via d-lui Bubi Rohr.

D. Covrig ne arată că n'a fost scos din custodie, și chiar ieri a mai primit însărcinări în această calitate.

Cit despre culegerea perelor, a făcut-o în baza autorizației care i-a fost dată de tribunal. Iar cântărirea perelor a îndeplinit-o în perfectă regulă, de față fiind d-na Rohr și creditorul d. Rameder.

x Incepând de Luni 19 Oct. Administrația Financiară va achita salariile preoților pe lunile Iulie și August.

x **La Vaslui** ziarul „Opinia" se află de vânzare la Librăria „Grosswald" până la 12 noaptea.

S'au furat mărfuri
dintr'un vagon din gară
Hoțul a fost arestat

Un îndrăzneț furt s'a comis în cursul nopții, în cartierul c. f. r.

La rampa din stație erau garate mai multe vagoane, între care unul cu mobile și lingerie al d-lui Mihăileanu.

Paznicul de vagoane Ion Tisnei și expeditorul de mărfuri Lazăr Michelsohn au constatat că plumbul de la vagonul d-lui Mihăileanu a fost rupt. Deschizând ușa, au constatat lipsa unui coș cu lingerie.

Imediat au fost înștiințate autoritățile care au început cercetări. Bănuelile au căzut asupra hamalului Pecianic Ilie, zis Picinică, care a fost văzut în preajma vagonului.

Cu autorizația parchetului, d. comisar Iordăchescu a făcut o descindere la locuința hamalului și a găsit lengeria furată.

Hamalul între timp reușise să dispară. Continuându-se cercetările, s'a stabilit că el se află la via Pastia unde a și fost arestat.

REP.

INFORMAȚIUNI

x Cunoscutul profesor d. dr. Petruș Niculescu, titularul catedrei de clinică medicală a sosit pentru două zile în Iași.

D-sa dă consultații de boli interne între orele 2—4 la institutul de Radiologie al d-lui conf. Radu str. Brătianu 135 (casele Negel).

x Asortiment variat și convenabil în tricotaje, mănuși, ciorapi și lengerie găsiți la Magazinul **„Doamna".**

x Cu ocazia mutării magazinul „La Luca" Frații Horovitz, str. Ștefan cel Mare, mare desfacere de tricotage și ciorapi.

Mâine Vineri 16 Oct. ora 2
SE DESCHIDE
CINEMATOGRAFUL NOSTRU
din cartierul SOCOLA No. 70
Prima stație de la Flach
Acest nou cinematograf fiind o afiliație a cinematografului Gheltzer va rula aceleași filme sonore menținând aceleași prețuri reduse. Rezervat 15, Elevi 12, Balcon 7, inclusiv timbrul aviației.

DE INCHIRIAT două camere mobilate, confort modern. In apropiere de Universitate. A se adresa la ziar sub H.

DE INCHIRIAT o magazie de zid pentru automobil sau marfă. Str. Sf. Sava No. 14.

DE INCHIRIAT corp separat case cu patru camere, două antrete, grădină, atenanse. Liber imediat. Adresa: Eug. Pavlescu, str. Eternitate 21.

DE INCHIRIAT imediat localul de băcănie din Piața Unirei fost Consumul Occidental a se adresa proprietarului Aron Weinștein Piața Unirei.

AVIZ C.F.R., P.T.T. și Pensionari
Magazinul „La Paradis"
LEON KATZ
str. Elena Doamna No. 4
vinde eftin și în rate lunare, îmbrăcăminte, încălțăminte și manufactură.

Pentru cunoscutul maestru **PLĂPOMAR** *Zion Lazarovici*, adresați vă tot la vechea adresă str. Anastasie Panu 37, (Etaj). Asemenea la adresa de mai sus și pentru croitorese de damă, *specialistă* care vine la domiciliu p. primit comenzi.

DE INCHIRIAT casă renovată, 12 odăi, antrete, atenanse, garaj, pivniță. Lumină electrică, apă și canal. Singur în curte. In centrul orașului, str. Muzelor 18. Se închiriază și pe apartamente.

A se adresa la proprietară, d-na Adela Ghiulea, în str. Bărboi 6.

DE INCHIRIAT vad vechi pentru dentist sau doctor compus din trei camere mari cu balcon la stradă, având la aripă o odăiță, bucătăria și odaie pentru servitori, două apartamente compuse din câte trei camere, bucătărie și coridor mare, precum și una prălie cu locuințele lor, toate cu instalații de lumină electrică apă și canal. A se adresa la d. Jacques Calmanovici str. Cuza-Vodă 17 vis-a-vis de turnul Golia.

DE VANZARE

1. Un loc în str. Păcurari No 66, fațada 17,60 m. adâncimea 32 m. în suprafața de 620 m. p.
2. O casă cu grădina și ograda în strada Toma Cosma No. 25.
3. O casă în str. Toma Cosma No. 23. A se adresa d-lui avocat Mihail Borcea, strada Lăpușneanu No. 32.

ULTIMA ORĂ

Vânătoarea regală depe domeniul Cocioc

Doi miniştri străini uşor răniţi

Bucureşti 15.—Ieri a avut loc vânătoarea regală pe domeniul Codoc.

Au participat Regele, voevodul Mihai, prinţul Nicolae, principii de Hohenzollern, miniştrii străini ai aviaţiei, etc.

Dimineaţă, voevodul Mihai s'a dus la pescuit, reuşind să prindă peşti mari decâte 4 şi 5 kgr.

Vânătoarea a decurs cu amploare pe domeniul Cocioc, participând peste 300 gonaci.

S'au împuşcat 42 iepuri, 2 porci-mistreţi, numeroşi sitari etc.

A urmat un dejun în aer liber la care au mai participat Regina Elisabeta a Greciei şi d-na Marta Bibescu.

După amiază s'a reînceput vânătoarea şi a ţinut până la ora 6 şi jum.

A participat de data aceasta şi voevodul Mihai, alături de Rege.

Seara, Regele şi voevodul s'au înapoiat la Sinaia, iar lordul Amulree a luat trenul spre Paris.

*

Cu prilejul vânătoarei, d. Italo Balbo, ministrul italian al aviaţiei, şi d. von Schulemburg, ministrul Germaniei la Bucureşti, au fost uşor răniţi de nişte halice rătăcite.

*

In ce priveşte conferinţa aeronautică, ea se închee definitiv astăzi. Se anunţă că miniştrii străini au adoptat în înregime soluţiile propuse de prinţul Valentin Bibescu.

Astăzi, Regele va primi la Sinaia pe miniştrii străini ai aviaţiei. Ca omagiu pentru aviaţia română, ministrul francez d. Dumesnil a plecat la Braşov cu un avion românesc „Set" condus de pilotul francez Costes. De acolo, d. Dumesnil vine la Sinaia cu automobilul.

Scandal şi batae în Sobrania bu'gară

D. Tzancov iarăşi nu este lăsat să vorbească

Sofia 15 — In şedinţa de ieri a Sobraniei, fostul prim-ministru e. Tzancow a vrut să vorbească, dar nu i-a fost cu putinţă.

Deputaţii comunişti îi strigau: „Ucigaşule", „Călăule", „Dă-ţi demisia din parlament"!

Regele Boris al Bulgariei

La această manifestaţie s'au asociat şi deputaţii agrarieni, izbind pupitrele.

Scandalul s'a transformat în încăierare. Fostul ministru agrarian d. Komarcevski a lovit pe d. Culev, fost ministru în cabinetul Tzancov.

Preşedintele a fost silit să ridice şedinţa.

*

Consiliul de Miniştri s'a întrunit pentru a examina situaţia. Regele Boris a primit câţiva miniştri în audienţă.

Regele a propus economii bugetare, cerând să i se reducă lista civilă dela 6 la 5 milioane leva pe an. Vor fi reduse şi salariile miniştrilor, cu 15 la sută.

Dezbaterile din parlamentul german

Berlin 15 — In Reichstag au început ieri dezbaterile asupra declaraţiei guvernului.

D. Breitscheid, social-democrat, a declarat că partidul său susţine guvernul Brüning, pentru apărarea republicei.

D. Frik naţional-socialist, a atacat violent guvernul Apoi a declarat că Franţa constitue un pericol grav pentru Germania şi este sursa dezordinelor din Europa.

D. Remele, comunist, a atacat guvernul pe motiv că întrebuinţează măsuri dictatoriale.

Un deputat naţional-german s'a pronunţat deasemea contra guvernului.

D. Jood, centrist, a criticat pe extremişti care constitue o primejdie naţională.

D. Dietrich, ministru de finanţe, a respins categoric afirmaţiile d-lui dr. Schacht, arătând că moneda germană este sigură şi că nu există pericol de inflaţie.

Dezbaterile continuă astăzi.

NOUL GUVERN SPANIOL

Expulzarea călugărilor din Spania

Madrid 15 — Cu toată împotrivirea guvernului, Adunarea Naţională a votat cu mare majoritate articolul din Constituţie care prevede expulzarea jezuiţilor şi a membrilor din alte ordine călugăreşti, din Spania.

Primul ministru d. Alcala Zamora şi-a dat imediat demisia, fiind apoi urmat de întregul guvern.

*

Noul guvern a fost constituit astfel:

D. Azana, preşedinte de consiliu şi ministru de război; *Quiroga* internele; *Girald* marina; *Prieto* finanţele; *Marcelino Domingo* instrucţia publică; *Albornoz* lucrări publice; *Nicolas Dlover* economia naţională; *De los Rios* justiţia.

D. dr. Lupu în audienţă

la Regele Boris

Sofia 15. — D. dr. N. Lupu fost ministru român, a fost primit ieri în audienţă de Regele Boris, fiind reţinut timp de un ceas.

După audienţă, dr. Lupu a declarat ziariştilor că Regele Boris nu este numai un monarh cu prestigiu, ci un mare om.

Apoi dr. Lupu a vorbit despre necesitatea colaborării prieteneşti româno-bulgare.

D-na Alice Cocea

victima unui furt

Compatrioata noastră, cunoscuta actriţă Alice Cocea, contesă dela Rochefoucauld, a fost victima unui furt la Paris. Ea a reclamat poliţiei din capitala Franţei, că i s'a furat o bijuterie de valoare.

E vorba de o broşă frumoasă, compusă dintr'o peatră albastră de 28 carate, înconjurată de 51 diamante, montate în platină. Bijuteria furată e preţuită la 40.000 franci, adecă 260 000 lei.

Poliţia pariziană a întreprins cercetări.

Economiile

la Curtea engleză

Se ştie că regele Angliei, având în vedere împrejurările grele de astăzi, şi-a redus lista civilă cu 50.000 lire.

In legătură cu aceasta, se anunţă din Londra un fapt interesant.

Servitorii palatului regal din Anglia s'au întrunit şi au hotărât să urmeze exemplul suveranului.

Servitorii au decis să nu mai primească hrana dela palat, ci să se alimenteze pe cheltueală proprie.

In afară de această economie realizată din iniţiativa servitorilor din palatul Buckingham, nu s'a operat nicio reducere de salar în ce priveşte personalul dela Curtea engleză, conform dorinţii exprese a regelui George.

x **Tusa şi răguşeala în bronchitele gripale** dispar repede cu „Pastilele gumoase de Eucalypt Benzomentholate. Depozit Farmacia Dr. Rătianu Iaşi, str. Cuza Vodă 48. Aprobate de Consiliul Sanitar Superior. 8

Situaţia critică în Orientul-extrem

America trimite vase de război

Tokio 15. — Guvernul nipon a hotărât întreruperea tratativelor chino-japonee, pentru a nu impieta asupra discuţiilor dela Societatea Naţiunilor.

*

Londra 15.—Intoarcerea urgentă a ministrului lord Amulree e pusă în legătură cu agravarea conflictului chino-japonez.

Din Mandciuria se anunţă că avioanele japoneze au atacat un tren de muniţii şi s'a angajat o luptă îndârjită cu trupele chineze.

Pe linia Mukden—Peking chinezii au atacat şi jefuit un tren de călători.

*

Washington 15 — Faţă de evenimentele din Mandciuria, 7 submarine ale flotei americane de război, împreună cu un vapor care transportă avioane, au plecat spre Şangai.

DISCUŢII IN CERCURILE POLITICE

IN JURUL VIZITEI D-LUI AVERESCU LA REGINA MARIA

Bucureşti 15 — Vizita pe care d. mareşal Averesnu a făcut-o Reginei Maria la Balcic, formează obiectul comentariilor în lumea politică.

Averescanii păstrează rezervă, mulţumindu-se să spue că a fost o vizită protocolară, de două zile.

Cercurile iniţiate privesc însă faptul sub un aspect politic şi încă foarte semnificativ.

*

Nu este însă exact că d. mareşal Averescu ar fi renunţat la proectata audienţă la Rege.

Mareşalul va cere curând această audienţă şi va fi primit la Sinaia în cursul săptămânii viitoare.

Consfătuirea liberală

Consfătuirea pe care fruntaşii liberali au ţinut-o ieri la d. dr. Angelescu, e ţinută în secret.

Se ştie numai că discuţiile au dus la concluzia că actualul guvern n'a făcut faţă angajamentelor. Trebue deci pornită lupta pentru înlăturarea cabinetului Iorga.

E nevoe de un guvern cu legături în toată ţara şi care să inspire încredere.

Partidul liberal va începe curând o campanie de întruniri publice, anunţînd succint: economii bugetare, scăderea impozitelor, valorificarea cerealelor şi conversiunea datoriilor.

*

D. Duca va fi primit astăzi după amiază în audienţă de Rege.

Apoi Sâmbătă d. Duca va părăsi ţara, pentru a vizita Paris, Londra şi Roma, urmând a se înapoia la 8 Noembre.

Crima oribilă a unui ieşan la Ploeşti

Afacerea trimisă la Curtea cu Juri

Bucureşti 15.—Camera de punere sub acuzare a examinat dosarul oribilei crime săvârşite la Ploeşti de Benţion Schwartzman originar din Iaşi.

Acesta emigrase în America centrală şi devenise cetăţean al republicei San-Salvador. Venind la Ploeşti, a fost găzduit de d. Zeilig.

S'a produs însă o ceartă cu gazda. Şi în cursul nopţii Schwartzman a împânat cuţitul în pântecele d-nei Vilma Zeilig.

Apoi a injughiat pe fetiţa Reghina Zeilig. Când voia să înjunghie a doua fetiţă a gazdei, a intervenit d. Zeilig şi a dezarmat pe criminal.

Fiorosul individ a fost trimis în judecata Curţii cu Juri de Prahova.

Crima din str. Schitu Măgureanu

Medicul legist a făcut autopsia cadavrului descoperit în strada Schitu Măgureanu. S'a constatat că moartea se datoreşte strangulării, iar crima s'a comis de circa 20 zile.

Ordonanţa d-lui maior Bădulescu tăgăduieşte a avea vre-un amestec.

Totuşi soldatul e menţinut arestat. Este deţinut şi factorul postal A. Tudor, precum şi câteva servitoare din cartier.

S'AU INAPOIAT DIN BUCUREŞTI

ŞI PREFECTUL ŞI PRIMARUL

Iar rezultatul demersurilor este încă în stare de nebuloasă

D. primar P. Bogdan s'a înapoiat astăzi dela Bucureşti unde a avut o întrevedere cu d. ministru C. Argetoianu.

Asupra rezultatelor acestei întrevederi, d. Bogdan ne-a declarat:

— „In consfătuirea pe care am avut-o cu ministrul de interne, d. C. Argetoianu, l-am întrebat dacă vre'o altă autoritate publică poate să se amestece în atribuţiile primăriei. „D-sa mi-a declarat textual: „Nu".

In ce priveşte preţul pâinii, primarul Iaşului ne-a comunicat:

— „Menţinem regimul actual. Preţurile sânt acelea prevăzute în ultima noastră ordonanţă.

Brutarii care vor contraveni la acele preţuri, vor fi daţi în judecată. Numai atunci când primăria va găsi de cuviinţă că preţul pâinei trebuie scumpit sau ieftenit, o vom face printr'o nouă ordonanţă".

Şi o altă hotărâre...

Dar tot astăzi s'a înapoiat din Capitală şi d. prefect I. Axinte.

D-sa a avut întrevederi cu d. Ionescu-Siseşti ministrul agriculturii, şi cu d-nii subsecretari de stat Radian şi Ottescu.

Aceştia au aprobat, sub formă provizorie, proectul d-lui Axinte, pentru a se vedea dacă dă rezultate bune. Se va face comunicare primăriei Iaşi să experimenteze proectul şi să dee, în acest scop, o ordonanţă.

Urmează să aibă loc curând (probabil chiar mâne după amează) o consfătuire la primărie, la care să participe primarul, prefectul, reprezintanţii agricultorilor, morarilor şi brutarilor. Şi se va discuta regimul nou al pânii.

*

In concluzie, constatăm că nu s'a luat o măsură hotărâtă în chestia conflictului de atribuţii. Rămâne însă în vigoare prevederea legii: primarul mai mare peste oraş; prefectul peste judeţ.

Iar pe chestia pânii,—cu ajutorul lui Dumnezeu, se vor înţelege în mod amiabil. Rămâne să poată fi mulţumiţi cetăţenii... şi d. M. Manea. *Rep.*

x **Contra durerilor musculare** şi articulare, reumatice sau gutoase, cereţi **Franzbanntwein Mentoformic** aprobat de Cons' Sanitar Superior. Depozit Farmacia Dr. Rătianu Iaşi Cuza Vodă 48. 8.

x **BLĂNURI** fine, veritabile importate direct dela sursă, la marele magazin de blănuri „Kunovici" str. Ştefan cel Mare.

Consiliu de Miniştri

în tren spre Sinaia

Bucureşti 15 — Mâne Vineri, M. S. Regele împlineşte 38 ani.

Cu acest prilej, membrii guvernului se vor duce la Sinaia pentru a prezinta felicitări Suveranului.

Ei vor lua dejunul la Palat, iar după amiază se vor înapoia în Capitală.

La ducere şi la întoarcere se va ţine Consiliul de Miniştri în tren.

Azi la Cinema Gheltzer
rulează dela orele 2 incontinuu
Cei 4 Draci
SONOR, VORBIT ŞI CÂNTAT
Al II-lea film
DOUGLAS FAIRBANKS
în noua reeditare sonoră
PIRATUL NEGRU
ca complectare **Fereşte-te de datorii**, comedie.
Aceleaşi filme vor rula de mâne la CINEMATOGRAFUL NOSTRU din cartierul Socola No. 70 lângă Fiach

ORA 3

Un nou împrumut în Italia?

Tratativele d-lui Manoilescu

Bucureşti 15.—Se afirmă că guvernul tratează o mare comandă de materiale din Italia, în valoare de un miliard 600 milioane lei.

Banii ar fi puşi la dispoziţie de Banca Comercială din Milano, subt forma unui împrumut cu dobîndă de 6 la sută.

Se afirmă că d. Manoilescu s'a ocupat de această chestiune când a fost în Italia.

In prezent tratativele continuă la Bucureşti cu d. Augustine, directorul sucursalei din Capitală a băncii comerciale italiene.

Remanierea guvernului

Buc. 15 — Se anunţă că se va reduce numărul subsecretarilor de stat, cu ocazia apropiatei remanieri a guvernului.

Se dă ca sigură debarcarea d-lor Hamangiu şi Meteş Deasemenea se va primi şi demisia d-lui Cantacuzino.

Cu prilejul remanierii se va pune şi chestiunea numirii unui titular la interne.

Noul regim al zahărului

Cum se va fabrica şi vinde acest aliment

Bucureşti 15.—Astăzi dimineaţă s'a putut cunoaşte în mod detaliat noul proect pentru reglementarea comerţului de zahăr.

Proectul prevede în esenţă următoarele:

Se monopolizează vânzarea zahărului, producţia fiind comandată de stat.

Fabricile rămân independente, adică se pot administra cum vor. Se va crea un sindicat special, căruia statul îi va face comenzile. Comanda anuală va fi de 12,000 vagoane zahăr adică atât cât se ridică producţia.

Se vor înfiinţa trei tipuri de zahăr de trei calităţi şi se vor vinde în pachete de jumătate kilogram, 1 şi 5 kilograme, precum şi în lăzi.

Se vor introduce preţuri fixe, vânzătorii având o remiză.

China îşi mută Capitala

Londra 15.—Se anunţă că guvernul chinez a hotărât să mute căpitala dela Nanking la Loyang (în provincia Konan.),

Atitudinea Japoniei

Guvernul Japonez a decis să refuze prezenţa unui observator american la Liga Naţiunilor, în rezolvirea conflictului cu China.

Japonia primeşte intrarea Statelor Unite în Liga dela Geneva, dar nu acceptă ca această intrare să se mărginească numai în ce priveşte conflictul chino-japonez.

S'a respins apelul Băncii „Dacia"

Astăzi la ora 2 Curtea de Apel din Iaşi, a respins apelul Băncii „Dacia" ca rău introdus.

Prin urmare, banca a rămas declarată în faliment.

Banca are drept de recurs.

x **Blănuri** veritabile ca: astrahan pentru mantouri, lutru, vidre, bizam, petit-gris, visonbiber, nutria, etc., toate de calitate superioară la marele magazin Kunovici str. Ştefan cel Mare.

x Doctorul **Sebastian Pineles** specializat la Paris şi Viena în boli de copii şi sugaci consultă zilnic 8—10 dim. şi 2—5 d. a. în str. Şcoalei de Arte 9 etaj lângă soc. Sport şi Muzică).

„CROITORIA PENTRU DOMNI"
din str. Ştefan cel Mare 10
(vis-a-vis de farmacia Polak)
Propr. I. PINCOVICI
Execută excelent *paltoane, costume*, etc.
Preţuri convenabile
După prima comandă veţi rămâne devotat client.

România
Corpul Portărelor Tr.b. Iaşi
PUBLICAŢIUNE No. 415
Anul 1931 Luna Oct. ziua 9

Se publică spre cunoştinţa generală că conform adresei Judecătoriei I Urban Iaşi No. 37893 | 931 se va vinde prin licitaţie publică în ziua de 20 Oct. 1931 ora 10 a.m. averea mobilă definitiv sequestrată cu Procesul Verbal No. 2159 | 930 dela I. Chesselbrener din Iaşi stradela Zlataust 15, la pretenţia Băncei Centrale de Nord din Iaşi averea compusă din: două şifoniere, una toaletă, una masă, şase scaune, una dormeză.

Vânzarea se va face în Piaţa Halei din Iaşi, pe bani gata şi în asistenţa comisarului respectiv.

Şef Portărel Gh. Sava

AZI Joi 15 Septembrie ora 9 jum. seara
MARE REGAL ARTISTIC cu celebra
MALY PICON
şi IACOB KALICH
Procuraţi-vă ultimele bilete la casa teatrului Sidoli

Loteria „SALVAREA" Cluj
Tragerea clasei a 7-a la 18 Oct. 1931
Cu cât s'apropie tragerea ultimei clase şansele devin mai mari.
Lozurile sunt valabile pentru toate 12 clase
„PROVIDENŢA"
str. Ştefan cel Mare 36

ANUL XXVII No. 7339

3 LEI EXEMPLARUL

SAMBATA 17 OCTOMBRIE 1931

ABONAMENTE

Lei 1000 .
„ 500 .
„ 300 .

ATELIERELE
IAȘI.—STR. [illegible]ONELANU 31

Fundațiunea „Regele Ferdinand I"
București
Str. Știrbei Vodă 3
Adm. Dom. Coroanei)

OPINIA

ZIAR POLITIC COTIDIAN

BON DE PREMII
Seria I-a No. 17
Totalul premiilor gratuite oferite de Soc. „Asigurarea Românească", Inspectoratul Iași
Lei 150.000 numerar
(6 SERII A 25 CUPOANE)

Sărbătorirea lui George Enescu

La 7 August s'a împlinit jumătate de veac de când Enescu, a văzut lumina zilei în sătucul Liveni din județul Dorohoi. Desigur că un asemenea eveniment nu trebuie trecut cu vederea, mai cu seamă când țara a sărbătorit anul trecut pe marele prozator Sadoveanu, tot cu prilejul împlinirei a 50 de ani, iar anul acesta pe d-l N. Iorga, savantul și marele istoric, care a împlinit 60 ani și care acum se află la cârma statului conducând destinele țării. Aceste trei anume, acești trei fii ai Moldovei sunt o glorie a neamului și faima lor a trecut de mult hotarele țării.

Ca și d. Iorga și Sadoveanu, și marele Enescu are dreptul să fie sărbătorit nu numai de dorohoieni și ieșeni, ci de țara întreagă, de la un capăt până la celălalt, pentrucă în persoana sa s'a întruchipat în gradul cel mai înalt geniul muzical al neamului nostru scoborâtor din latini.

Unde n'a răsunat vioara fermecată a maestrului? In toate metropolele apusului și până peste ocean, în America.

In sufletele a milioane de auditori de toate naționalitățile el a picurat ca un aranghel balsam de bucurii și mângâieri negrăite, prinzându-i pentru o clipă pe toți în mreja de fiori tainici ai artei sale nepieritoare...

Dar marele Enescu mai are oare nevoie de sărbătorire? Să aibă oare el nevoie de cuvântări protocolare și banale?!

De acestea, nu. Dar, are în schimb dreptul la dragostea și recunoștința neamului său pe care l-a înălțat în fața străinătății mai mult decât toate duzinele de politiciani și diplomați mediocri, cari au pompat cu nemiluita bănet din bugetul statului ani în șir...

Ca origine el ne aparține nouă, dar prin arta sa și prin operile sale el aparține omenirii întregi pe care, ca un geniu recunoscut ce este, a știut s'o humanizeze și s'o înalțe până la cele mai înalte culmi vecine cu Divinul și Eternul..

La druptul vorbind, Enescu a fost sărbătorit în toate părțile pământului pe unde a concertat. Aceasta o știe dânsul mai bine decât oricare altul, căci *a simțit-o*. Ce sunt oare ovațiile sălilor arhipline ridicate în picioare, decât un clocot sufletesc și un strigăt de netăgăduită admirație?!

Să-l sărbătorească dar țara întreagă și toate așezămintele culturale, dela Academie și până la cea mai umilă școală de cătun! Să se deprindă tineretul a cinsti luceferii neamului!

Sărbătorindu-l pe Enescu, cinstim arta, preaslăvim geniul rasei noastre, ne prețuim pe noi.

Preot N. Hodoroabă

IN PAG. 4-a
ULTIMA ORA

CINE ESTE ATENTATORUL DIN UNGARIA

Precum am anunțat, la Viena a fost arestat comerciantul Silvester Matuschka (în dreapta, în haină deschisă). Acesta este bănuit a fi autorul atentatului de cale ferată dela Bia Torbagy.

Dar Matuschka dă semne de demență. Și poziția e derutată. Nu se știe dacă Matuschka e într'adevăr nebun, sau numai simulează nebunia. Deaceia cercetările asupra groaznicului atentat din Ungaria au ajuns din nou la un punct critic.

DIN TOATA LUMEA

Milionar în ziua morții — Dov Tangen din Copenhaga era un muncitor modest. Cu leafa pe care o câștiga, abea își putea satisface necesitățile unui trai umil.

Zilele trecute muncitorul s'a îmbolnăvit și a încetat din viață. Câteva ceasuri după deces, a sosit o scrisoare din New-York, prin care Tangen era înștiințat că o mătușă din America i-a lăsat o moștenire în sumă de 100.000 dolari, adecă 16 milioane lei.

Dar moștenitorul se afla în cosciug. El devenise milionar în ziua morții. Se poate oare o moarte mai ingrată?..

*

Omul care bea otravă — Circul „Excelsior" din Londra prezintă un număr de mare atracție. E vorba de un om care bea otravă.

Un anume John Redy realizează acest record straniu. In fiecare seară o comisiune de medici și chimiști asistă la spectacol și controlează lichidul pe care-l înghite omul fenomenal. Și băutura e într'adevăr o otravă puternică.

Redy a declarat că a reușit să realizeze acest record, după încercări care au durat ani de zile. La început lua doze foarte mici de otravă. Apoi, din ce în ce sporea dozele, până când a ajuns să poată consuma o cantitate destul de mare de otravă. Organismul s'a obișnuit și substanța toxică nu mai prezintă vreo primejdie.

Ar fi cazul să spunem că totul e chestie de deprindere!..

*

Cu copilul în geamantan — Femeia Oiretta Maggi plecase cu trenul din Triest spre Fiume. Ea își luase și copilul, un băeat în vrâstă de 6 ani.

Dorind însă a face economie, femeia s'a gândit să nu cumpere bilet de tren pentru copil. Socotind că distanța e scurtă, a pus băeatul într'un geamantan și a pornit la drum. Inainte însă de a se urca în vagon, i-a ordonat copilului să nu se miște și să nu scoată o vorbă, orce s'ar întâmpla.

Când a ajuns la distinație, femeia a deschis repede geamantanul, bucuroasă că i-a reușit stratagema. Dar, din nefericire, vesela de un moment devenise apoi tragedie. In geamantan zăcea cadavrul micuțului, care murise asfixiat. Oricine își închipuie disperarea nefericitei mame.

*

Vânzătorul de ziare al regelui Angliei — In fiecare dimineață, la palatul regal din Londra vine un băeat în vrâstă de 11 ani. E vânzătorul care aduce ziarele cotidiane.

Deși atât de mic, el se bucură de multă prietenie. Băeatul trece prin fața gardienilor dela Curte, țanțoș și sever, ca un ministru. Are convingerea că îndeplinește o mare misiune la palatul Buckingham.

Micul vânzător de ziare se bucură de multă simpatie la Curtea Angliei. Foarte des regele George, regina și prințul de Wales vorbesc cu el, îl mângâie și-i dau cadouri. Băeatul e foarte deștept și cunoaște toate chestiunile la ordinea zilei. De curând un ziar i-a luat... un interview. Intrebat asupra celor ce se petrec la Curte, micul vânzător de gazete a răspuns cu importanță: „Nu pot să vă spun. Eu sânt un om discret".

Atitudinea aceasta a plăcut mult la Curte și în acea zi băeatul a primit un mare pachet cu bonboane. Deși un simplu distribuitor de ziare, el este astăzi unul din cei mai celebri și iubiți copii din Anglia.

Economia nu este un act patriotic!...

Un caz original în jurul modei feminine

La Budapesta a avut loc un interesant congres al croitorilor, prezidat de d. Kenesz, ministrul de comerț al Ungariei. S'a arătat că din cauza impozitelor pe articole de mode, croitorii se află în situație foarte critică.

In special criza se resimte în ce privește atelierele de mode pentru doamne. Femei bogate, care altă dată își făceau numeroase tualete în fiecare sezon, în ultimul timp nu-și confecționează decât una sau două rochii. Deaceia la Budapesta sânt astăzi 15 mii șomeri în branșa croitoriei.

In legătură cu această situațiune, ministrul Kenesz a rostit un discurs interesant.

El a arătat că oamenii bogați care fac economie, săvârșesc un act nepatriotic. Femeile cu avere trebuie să-și confecționeze cât mai multe rochii, pentru a ajuta branșa respectivă. Rămâne de văzut, dacă femeile vor asculta acest apel, fiindcă desigur ele nu-și fac tualete... din patriotism!

Un cadou original!

—O linie ferată și un tren—

Printre munții Bavariei trece o linie de cale ferată, care unește localitățile Reit și Ruhpolding. Această linie are 23 Kilometri și a fost construită pentru interesul strict al localnicilor. Dar distanța respectivă este foarte puțin frecventată. Aproape zilnic trenul pleacă gol. Și în modul acesta se înregistrează deficite importante.

Deaceia administrația Bavariei a anunțat că face cadou această linie ferată persoanei care se va obliga cu întreținerea ei. Dar până acum nu s'a prezintat niciun amator. Ceiace ar dovedi că linia ferată și trenul în cauză nu sînt cadouri prea ispititoare.

ACTUALITĂȚI POLITICE

PALEATIVE BUGETARE

CURBĂ DE SACRIFICIU PE SALARIILE FUNCȚIONARILOR PARTICULARI

Se cunoaște noul conflict Iorga-Argetoianu, pe chestia alcătuirii bugetului ministerului de instrucție.

D. Argetoianu se zbate infructuos să comprime cifra bugetului general la 25 miliarde. Se spune că a reușit (adevărată minune) să reducă peste 2 milioane lei chiar la capitolul armatei.

Foarte normal, ministrul de finanțe a trimis și departamentului instrucției o adresă prin care cere și indică importante comprimări. Dar la insrucție este d. Iorga, supra-susceptibil din fire, și pe deasupra în veșnică prevenire față de d. Argetoianu. Și deci d. Iorga a făcut explozie. Dar incidentul e pe cale de aplanare, primul-ministru înțelegând că trebue să se supue necesității.

*

Acest incident dovedește odată mai mult că bugetul nu se poate alcătui fără aplicarea de măsuri radicale și pe care, însă, nu îndrăznește nimeni să le aplice.

In schimb, se anunță intenția de a se recurge la paleative. Și unul din aceste paleative ar fi **aplicarea silită a curbei de sacrificiu la instituțiile particulare:**

Un impozit de 20 la sută pe salariile funcționarilor particulari, pe care instituțiile respective va trebui să-l verse fiscului. In acest chip, guvernul speră să realizeze suma de trei miliarde lei.

*

Guvernul obiectează că, în genere, funcționarii particulari sânt mai bine plătiți decât funcționarii publici; și deci este loc a se aplica curba.

Să presupunem că, acest nou impozit ar fi tehnicește aplicabil.

Dar instituțiile particulare au altă tradiție și altă concepție de prestare a muncii, decum e obiceiul la stat. Aceste instituții nu pot risca, reducând salariile, să diminueze atmosfera de conștiinciozitate și corectitudine din birourile lor; — căci în caz contrar le-ar amenința discreditarea și ruina.

Pentru a evita această perspectivă, instituțiile particulare ar trebui să verse din casa lor cota de 20 la sută cerută de stat (și să lase intacte salariile).

Și chestiunea este dacă instituțiile vor putea suporta această nouă povară. Deci, și într'un caz și în altul, existența le-ar fi primejduită, — primejduind în acelaș timp economia obștească și deschizând posibilitatea sporirii șomajului.

Fără îndoială că paleativele bugetare ale guvernului nu constitue soluțiuni fericite!

SPRE AMERICA

AȘA CUM A PLECAT COLUMB

O interesantă reconstituire istorică

Guvernul spaniol pregătește o interesantă reconstituire istorică. Ofițerul de marină Don Julio Guillen a fost însărcinat să efectueze o călătorie spre America, exact în condițiunile în care a decurs voiajul lui Cristoph Columb.

In acest scop, pe cheltueala statului spaniol, s'a construit un vas care seamănă perfect cu nava „Santa Maria" a lui Columb. Lucrarea a fost făcută după o gravură a vasului din anul 1492.

In primăvară, ofițerul spaniol, întovărășit de un număr de marinari, toți îmbrăcați în costumele epocii respective, va întreprinde originalul raid peste Atlantic. Pe vremuri, Columb a descoperit America. Astăzi însă, probabil nu se va mai face nicio descoperire!..

Cronica cinematografică

FILME ȘI ACTORI

Vorbe...

Melancolia Gretei Garbo...

Se anunță că Greta Garbo se va supune unei operațiuni chirurgicale, pentru a-și modela vocea. Vedeta are un glas cam aspru, aproape masculin și deaceia nu-și poate menține succesul în filmele sonore. Pentru a nu-și pierde însă locul de suverană în lumea actrițelor de cinema, Greta Garbo e dispusă să încerce o intervenție chirurgicală,—deci, să riște mult, fiindcă e vorba de medici și de șansă.

Cazul prezintă câteva puncte instructive. Soarta își confirmă atitudinea eternă de a nu fi prea generoasă. A dat unei femei ceiace era necesar, pentru a o susține un timp în vârful unei piramizi de glorie. Dar i-a răpit ceva; nu i-a oferit chiar totul, definitiv. Și gloria acelei femei între femei începe să se clatine.

Omul însă vrea tot mai mult. Greta Garbo nu se mulțumește cu consacrarea strălucită de până acum. Ea nu e sătulă cu gloria trecutului; vrea victoria permanentă. Și probabil acest neastâmpăr lacom devine cu atât mai puternic, cu cât alte femei se ridică spre vârful piramidei. Deaceia pasărea cu aripa rănită nu ezită la nicio primejdie, pentru a-și păstra piscul de azur.

In cazul Gretei găsim un exemplu etern al sufletului omenesc.

i. b.

...și fapte

Chaplin nu s'a otrăvit

Acum câteva zile ziarele americane au anunțat că Charlie Chaplin s'ar fi otrăvit, din cauza recentelor dezamăgiri sentimentale. Când a aflat despre acest zvon, celebrul actor a început să râdă. Și apoi a declarat:

— Intr'adevăr, zilele trecute am fost gripat și reținut în pat. Dar, credeți-mă n'am avut niciun moment inspirația la modă de a mă sinucide. Mă mir însă faptul că unii mai socotesc necesar a-mi face reclamă!...

(Continuarea în pagina II-a)

In amintirea colonelului Ioan Roiu

Sâmbătă 17 Octombrie se împlinesc 40 de zile de când a plecat dintre noi Lt. Colonel Ioan Roiu.

Dacă pe cei mulți „nepăsători și reci" ne lasă gândul că într'o zi vom fi chemați să trecem fără veste hotarul vieții, nu putem privi decât cu adâncă înduioșare la plecarea înaintea noastră a celor mai buni dintre noi.

Din fapta de distrugere a morței oriunde o jale firească răsare, dar ea se ridică cu atât mai stăpânitoare cu cât mai intense au fost puterile de viață cari se nimicesc. Și la Colonelul Roiu, viața — o știm cu toții — pulsa în plină putere.

Neobosit purta statornic pe umeri sarcina îndatoririlor sale de ostaș, de cap de familie și de om de societate; împlinindu-și cu drag și conștiincios misiunea și îmbrăcând întotdeauna activitatea sa într'o aureolă de distinsă modestie.

Ca ostaș Colonelul Roiu era model de cinste, muncă și devotament. Conștiința datoriei împlinite era suprema lui mângâere.

De aceia în luptele grele la care a luat parte în fruntea batalionului și regimentului său în marele războiu, a fost onorat între altele cu una din cele mai înalte distincțiuni pe care foarte puțini au putut-o primi și anume: *Citarea prin ordin de zi pe armata de Nord la Oituz.*

Iar acum când i s'a luat serviciul pe seamă, s'a găsit o ordine și o exactitate până la centimă deși s'au rulat fonduri de peste o sută milioane.

Ca șef de familie: Neîntrecut prin frumusețea sentimentelor sale, îi adora pe ai săi, pentru care dragostea de soț și de părinte nu cunoștea margini.

Ca om de societate: Moral, integru și de o demnitate impecabilă, el întruchipa perfecțiunea, servind de pildă tuturor celor ce-l înconjurau.

Ca prieten și camarad: Era un suflet nobil, blajin și generos cum nu se poate spune; suflet în care toți din jurul lui găseau oricând suportul moral pentru înfrânarea oricărei amărăciuni.

Acest „tot", așa de armonios, făcea din Colonelul Roiu, o ființă într'adevăr vrednică de iubit și de admirat.

Iată de ce, el stă așa de adânc în inimele noastre; iată pentruce a lăsat în urma lui un regret adânc și sincer.

M.

CÂTEVA IMPRESII

LACRIMI ȘI LITERATURĂ

„O istorie critică a lacrimilor", ar fi, după abatele Bremond, un excelent subiect de teză. Natural, asemenea propunere cere spațiu imens; ea poate da însă naștere la nenumărate discuții și la reflecții amuzante.

*

La Bruyère, mult clasicul, se întreabă într'un loc, pentruce este rușinos să plângi la teatru, în timp ce poți râde în toată libertatea? Intrebarea este cu rost pentru mentalitatea vremii: nu-i decât cea mai autoritară justificare a unor exteriozări sentimentale prea abundente. Pe timpul regelui Soare plânsul era într'atât la modă, încât buna doamnă de Sévigné judecă valoarea operii artistice după cantitatea de lacrimi vărsate: „6 lacrimi la Andromaque mai mult de 20 la Bajazet". Chiar pentru scriitori lacrimile vărsate de „ochi așa de frumoși" erau elogiul suprem. Racine și Corneille ne-o spun lămurit în cutare sau cutare prefață de la tragediile lor.

Când e vorba de public feminin sau de multe scriitoare nu te prinde nici o mirare lacrimile constituind din timpurile cele mai vechi revărsarea celor mai sublime sentimente estetice ale femeii.

In acest senz o zicală franțuzească vorbește în chip eloquent: „A toute heure un chien p... et une femme pleure"....

Dar Racine! Dar virilul Corneille!.. Ar părea mai puțin probabil. Cu toate acestea chiar Voltaire, spiritualul și causticul Voltaire, plângea, vorba abatelui Bremond, ca o fântână... Și regele plângea și curtenii plângeau și lumea întreagă plângea după ei, necontenit.

*

Justificarea lui La Bruyère ca orice justificare de bun simț, se dovedește vulnerabilă: Dacă, după observația nu știu cărui filozof, râsul presupune o superioritate a celui care râde față de ceilalți, s'ar putea spune cam dimpotrivă despre cel care plânge. E natural ca omul să-și ascundă pe cât posibil sentimentele sale prea intime, căci alminteri dă dovadă de prea mare slăbiciune. Tendința omului de a-și stăpâni lacrimile este, prin urmare, mai firească decât nu i se pare lui La Bruyère... E chestia și de puțină rușine.

*

Această scurtă istorie a lacrimilor interesează mai mult prin aspectul ei estetic actual. In zilele noastre spectatorul, chiar dacă ar vedea la teatru „Papa Lebonard", plânge tot mai rar. In schimb cere de la opera de artă sentimente, în general sentimente frumoase. Dela belferul care întreabă ce sentimente are poetul în cutare poezie, până la omul de cultură, nimeni nu poate concepe o bucată, așa, fără sentimente.

De la romantism încoace un poet, de pildă, trebuie să aibă sentimente cât mai mari sau cât mai generoase (etern omenești). In romane serioase de-asemenea, e bine ca scriitorul să fie însuflețit de „o simpatie larg omenească". Astfel de la Brunetière și până astăzi realiștii englezi sunt superiori naturaliștilor și realiștilor francezi prin acea simpatie larg omenească pe care o au față de personagiile create. Dacă te gândești însă că „Madame Bovary" este un roman artistic și că „David Copperfield" nu este unul, atunci această argumentare critică pare cel mult o copilărie generoasă.

Poezia lui Mallarmé sau încă mai mult poemele în proză ale lui Rimbaud, iată opere de artă care să exaspereze oameni în căutare de simpatie omenească sau de sentimente mari.

La Rimbaud cel puțin nu găsești nici un fel de „sentiment". Atâta sălbătăcie, atâta negare a oricăror artificii artistice, atâta îndărătnicie în obscuritate indispun pe orice om judicios. Nici măcar nu face impresia că e profund și că se ascunde...

Pentru cei care sunt în căutarea clarității absolute, poemele lui Rimband sunt tot ce cunosc mai de preț în literatură. Sfătuesc și pe alții să încerce...

Al. Dimitriu-Păușești

Noval

suprimă

Durerea

La Migrene

Nevralgii

Răceli

Gripă

Guturai

Junghiuri

Lombago

Reumatism

Dureri de picioare

Dureri la încheituri

Menstruații

dureroase

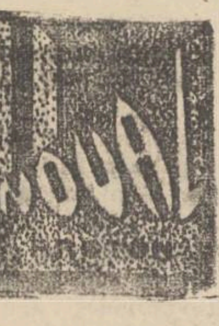

LUAȚI

Noval

cel mai bun

antinevralgic

Acțiune imediată

Nu atacă inima

Cereți la farmacii cutii originale (în culorile verde aur-negru).

Cutia cu 2 tablete lei 10. Fiecare pastilă poartă inscripția NOVAL

Numai în aceste ambalaje

se găsesc de vânzare tabletele originale de Aspirin. Luați seama ca fiecare ambalaj și tabletă să poarte semnul distinctiv, crucea Bayer, care garantează pentru buna calitate.

Tabletele de **ASPIRIN** în ambalaje originale cu 20 și 2 tablete garantează pentru buna calitate

SUDEX este un excelent remediu contra sudoare abundente, la mâini, picioare, etc. contra opăriturilor și contra exemelor umede.

SUDEX este o pudră antiseptică și sigativă.

SUDEX scade în mod simțitor secrețiunea sudoarei și face ca mirosul displăcut să dispară imediat.

SUDEX este un produs de eficacitate experimentată și nu vatămă pielea.

Depozit general : Farmacia Curței Regale **Frații Dr. Konya.** Succesor **Dr. Emil Grozea, Iași.**

Hemoroizi

Anusol-Goedecke

Timp de 25 ani încercat cu succes. Fără substanțe vătămătoare. De găsit la toate farmaciile și drogueriile.

Goedecke & Co. Berlin, Charlottenburg 1Kaiserin-AugustaAlee 86

Deposit: Heinrich Siebeneichen, București, Str. Smârdan No. 41

„OLLA" GUM..?

De ce ?

De ce oare, dece oare
„OLLA" are căutare ?
Lucru nu e de mirare
Căci efectul lui e mare.

Trupa OLTEANU

angajează domnișoare pentru a le învața dansuri artistice.

Adresați-vă Hotel „Coroana" str. Gărei Iași.

România
Corpul Portăreilor Trib. Iași
PUBLICAȚIUNE No. 423
Anul 1931 Luna Octomb. ziua 15

Se publică spre cunoștința generală că conform adresei Jude. Ocol. I Urb. Iași No. 34499 | 931 se va vinde prin licitație publică în **ziua de 23 Oct. 1931** ora 10 a. m. averea mobilă sequestrată cu Procesul Verbal No. 3469 | 931 dela Pincas Broitman la pretenția Herman Wexler avere aflătoare în posesia creditorului constând din mărfuri de manufactură : 15 bucăți având următorul metraj și denumiri satin 38 m., 20 m., 8 m., matasă de Iași, 18 m. marchizet, 5.50, 16 m., 6.50 m. opal 6 m. stofă pentru rochii țărănească 4., 78, 9.10, 4.80, 7.05, 4.85 și 5 m. un costum de haine bărbătești, 9 pantaloni, 5 costume pentru copii, pantaloni cu bluze, două tunici pentru elevi, trei jeletci.

Vânzarea se va face în Iași str. Păcurari No. 40, domicilul creditorului pe bani gata și în asistența comisarului respectiv.

Șef Portărel Gh. Sava

România
Corpul Portăreilor Trib. Iași
Publicațiune No. 422
Anul 1931 luna Octomb. 15

Se publică spre cunoștința generală că conform adresei Trib. Iași secția 3 No. 22629 | 931 se va vinde prin licitație publică în ziua de 22 Oct. 931 ora 1o a. m. averea mobilă sequestrată cu procesul verbal No. 3762 | 31 dela Domnica și Teodor Dolniceanu din comuna Șipote satul Hălceni jud. Iași la pretenția d-lui Paul Spirescu din Iași, averea compusă din recolta viei de pe un hectar și jumătate pământ, vie din țarina satului Hălceni.

Vânzarea se va face în com. Șipote satul Hălceni jud. Iași domiciliul debitorilor, pe bani gata și în asistența notarului respectiv.

Portărel, Mih. Elaș
Secretar, C, Busuioc

DOCTORUL

R. DAMSKER

str. Ghica-Vodă No. 44-46
consultă zilnic
MEDICINA INTERNA
SIFILIS și
GENITO-URINARE
ntre orele 8-11 a. m. și 3-7 p. m.
Diathermie și băi de lumină

x **LA CERNAUȚI** se găsește zilnic ziarul „Opinia" la chioșcul din piața Unirei (halta tramvaiului), precum și la debitele principale din oraș.

INFORMAȚIUNI

x Frații I. și H. Schächter, proprietarii celei mai mari librării din Chișinău au fost arestați pentru bancrută frauduloasă și abuz de încredere.

Acești librari au cerut concordat, încetînd plățile cu un pasiv de circa 10 milioane lei.

x Prețurile cele mai reduse la tricotaje și articole de galanterie la Mag. „Doamna".

x **BLANURI** fine, veritabile importate direct dela sursă, la marele m a g a z i n de blănuri **„Kunovici"** str. Ștefan cel Mare.

x *Crema Khasya* nu conține substanțe vătămătoare ca Mercur, Bismut, Plumb. Ea hrănește țesăturile pielei, evitându-vă sbârciturile. Depozit: Farmacia Pollak, str. Ștefan cel Mare.

x Pe această cale se comunică tuturor cetățenilor că mai sunt încă 6 trageri la Loteria Spitalelor Evreești din Ardeal. După prima tragere dela 5 Octombrie cînd lucrătorul Brejan Cluj a câștigat cu un loz de lei 1oo—Lei 1oo.ooo— iar funcționarul Ioan Csiki a câștigat 5o.ooo lei, viitoarea tragere va fi la 19 Octombrie apoi la 1, 15 Noembrie la 2, 13 și 25 Decembre cu importante câștiguri între 25.ooo și 1.ooo.ooo. Este dar o bună ideie ca fiecare să riște 1oo lei și să cumpere macar un loz dela biroul Central al Loteriei din Cluj, Piața Unirii 20, sau la Sucursala din Iași : Samy Brück, Bul. Ferdinand 9.

x Cu ocazia mutărei magazinul **„La Luca" Frații Horovitz,** str. Ștefan cel Mare, mare desfacere de tricotage și ciorapi.

x **Blănuri** veritabile ca : astrahan pentru mantouri, lutru, vidre, bizam, petit-gris, visonbiber, nutria, etc., toate de calitate superioară la marele magazin Kunovici str. Ștefan cel Mare.

x Bătăturile le înlăturați sigur cu „Coricol".

Depozit : Farmacia Polak, str. Ștefan cel Mare.

EXTRACT

depe petițiunea înregistrată la Tribunalul Vaslui sub No. 19538 931 prin care D-na Maria Israil născută Sofiicu din Lugoj cere separarea de patrimoniu a averei sale dotale de a soțului său în baza actului dotal autentificat la No. 1289 din 4 August 1924 și transcris în registru de foi dotale la No. 17 din 4 August 1924 și care avere dotală cuprinde un imobil situat în orașul Vaslui str. Dr. Radovici. Motivul cererei este că venitul caselor dotale îl încasează soțul seu cheltuind banii în desfrâu,

Această publicație se face conform cu textul art. 629 și 630 pr. civilă.

Termenul pentru judecarea prezentei cereri este la 20 Oct. 1931.

Grefier. Indescifrabil

Cronica cinematografică

FILME ȘI ACTORI

(Continuarea din pagina I-a)

(Continuarea din pagina I-a)

Se știe doar că sinuciderea și divorsul au ajuns simple motive de reclamă în lumea actorilor de cinema.

Cânele și cozonacul

Mary Pickford trece drept o harnică gospodină. Adeseori actrița gătește singură și în special are specialitatea cozonacilor. Soțul ei, Douglas Fairbanks o ironizează mereu pe această temă.

Recent, un nepoțel al lor s'a plâns lui Douglas :

— Să vezi ce mi s'a întâmplat. Bucata de cozonac pe care mi-a dat-o tanti Mary, a mâncat-o cânele meu Bob.

Mary Pickford era de față. Și atunci Douglas a răspuns :

— Lasă, nu face nimic ; am să-ți cumpăr un alt câne !..

Filme noui

— Evelyne Holt turnează un film-operetă, care va purta sugestivul titlu „Tu ești păpușa mea!.."

— Celebrul comic Malek a terminat un film, care obține enorm succes în America. Comedia se intitulează „Malek, clown de circ".

— Operetele vestite „Sylvia", „Regina Carnavalului" și „Baiadera" de Emmerich Kalman au fost transformate în scenarii pentru filme-operete.

Un interview

Ziaristul : —Și ce vrâstă aveți ?

Actrița :—Nu-mi amintesc exact.

— Să vă ajut eu ; sânteți cu 12 ani mai tânără decât concurența d-vs, nu-i așa ?

Reviste

„Făt Frumos" (No. 4—5), revistă literară și socială din Suceava, subt conducerea d-lui Leca Morariu.

Colaborează George Voevidca Ioan Vicoveanu, N. Huțuleac, Leca Morariu, I. E. Toronțiu, Gh. Cardaș, Petre Iroaie și alții. Revista cuprinde material bogat de proză și versuri, cronici, recenzii, epigrame, informațiuni, etc..

In format de volum, exemplarul 55 lei.

Spectacolele zilei

Unde mergem astăzi?..

16 Octombrie

Teatrul Național. — Matineu ora 3: *Viforul,* dramă în 4 acte de Barbu Delavrancea.

Teatrul Cinema Sidoli. — *„Acuzată... apără-te"* cu Gaby Morlay. Al doilea film: *„Falșul logodnic"* cu *Richard Talmadge.* Jurnal sonor *„Fox"* cu ultimele actualități.

Cinema Trianon.— *Secretara particulară* cu Renatte Müller.

Al doilea film: *O femeie pe front* cu *Gary Cooper* Jurnal sonor Paramont.

Seara spectacolul trupei *Nottara, Dida Solomon — Morțun.* Se prezintă piesa *Manasse* (dramă în 4 acte de Ronetti-Roman).

Cinema Elysée. — *„Femeia lui Ștefan Tromholt".*

Al doilea film: *„Romanța din Rio-Grande"* cu Marie Duncan și Antonio Moreno.

Cinema Gheltzer și **Cinematograful** Nostru (str. Socola),— *„Cei patru draci"* cu Janette Gaynor; *„Piratul negru"* cu *Douglas Fairbanks* și comedia: *Ferește-te de datorii.*

Berăria Luther (Piața Unirei) Renumitul Jaz Hubertiny. Bufet copios cu cele mai delicioase mâncăruri calde și reci. Supeuri speciale: Bere și vinuri din pivnițele *Luther".* Seara dancing în ritmul jazului „Hubertiny".

Incendiul din str. C. Negri

Depozit de fîn în centrul orașului !

Aseară, la orele 9, un puternic incendiu a izbucnit în str. Cost. Negri 41, în curtea fostului han Missir (casele Veinstein). Focul a izbucnit la un depozit de fân, așezat în curtea caselor.

Poliția a înștiințat imediat secțiile de pompieri, care au venit de îndată.

Pericolul era mare, imobilul respectiv fiind locuit de numeroase familii și având magazine cu mărfuri de milioane.

Primejdia sporea întrucât nu era apă. In cele din urmă, după o muncă încordată, pompierii au reușit să localizeze focul, evitând o mare nenorocire.

Se pune întrebarea : cum permite primăria instalarea unui depozit de fân într'o casă cu zeci de locatari ? Rep.

TRAGEDIA VAGABONZILOR

In lagărul celor fără de părinți.— Cazuri impresionante

In apropierea comunei Copou-Iași, a fost găsit în nesimțire un băiat cam în vârstă de 16 ani, originar din jud. Soroca.

In zdrența, tremurând du frig, pe fața tânărului vagobond se observau urme de violență și pete de sânge.

Adus la legiunea de jandarmi, el a declarat că se numește Valodi Krucianic, rămas orfan de la vârsta de 7 ani.

Fără părinți și lipsit de orce ajutor, Valodi a început să aibă grija existenței de la o vârstă fragedă.

Deaceia a plecat din târgul său, în căutare de lucru. După ce a colindat timp de câteva săptămâni, pe jos, mai multe orașe, fără să găsească vreo ocupație, Valodi a poposit într'o dimineață în târgușorul Edineți.

In căutare de lucru

Acolo s'a întovărășit cu câțiva tineri mai mari, pentru a porni împreună să caute de lucru. Ei i-au promis un serviciu la o mare construcție de lângă Bălți.

După câteva zile, au ajuns într'o comună din apropierea orașului.

Acolo, în loc să capete serviciul promis, a fost dus într'o casă părăsită, unde locuiau alți patru vagabonzi.

Aceștia duceau un trai mizer. Treceau zile întregi, fără să mânânce ceva.

Banda de vagabonzi

Dar această situație n'a mai durat mult. **Exasperați, vagabonzii au format o bandă și au pornit în căutare de hrană.** Neizbutind însă, să-și procure existența pe cale cinstită, s'au dedat la furturi.

Răzbiți de foame și frig, au pornit înapoi la Edineți.

A doua zi unul dintre ei a murit de inaniție. După câteva zile au fost trimiși sub escortă la Chișinău, unde au fost judecați și condamnați pentru mai multe furturi.

Anul trecut, după doi ani de temniță, Valodi a reușit într'o noapte să evadeze. Deatunci colindă din nou orașele în căutare de lucru. Trăia de azi pe mâine, din mila trecătorilor.

In urmă cu câtva timp, a hotărât să vie la Iași. Și a pornit-o pe jos dela Soroca, parcurgând peste 150 km.

Alaltăieri a ajuns la Sculeni, de unde un sătean l-a luat cu căruța până la Copou. Dar de aici n'a mai putut merge mai departe și răzbit de foame și osteneală, a căzut în nesimțire.

*

Episodul dramatic al lui Valodi Krucianic ilustrează tragedia orfanilor ajunși vagabonzi din cauza lipsei de ajutor.

V. Constant

I N F O R M A Ț I U N I

x *M. S. Regele se va duce la Balcic în ziua de 29 Octombre, pentru a felicita pe Regina Maria care împlinește vrâsta de 56 ani.*

x Tribunalul local a reconfirmat ieri pe încă o lună mandatul de arestare a evreului D. Goldenberg, care a tras trei focuri de revolver asupra d-lui prof. Titus Patriciu.

x *Din Budapesta se anunță că acolo au început lucrările comisiunii speciale pentru aranjarea drepturilor recunoscute optanților maghiari. Statul român va plăti optanților 218 milioane coroane aur. Insă nu li se va da în monedă, ci în obligațiuni cu dobîndă de 4 la sută.*

x D. dr. Cazacu, directorul regiunii sanitare, a inspectat în ultimele două zile orașul și județul Botoșani.

x La cercul „Gloria" din localitate (școala „Wachtel") a conferențiat aseară d. Carol Drimer despre *„Prof. dr. N. Leon și Matilda Poni".* Conferențiarul a făcut biografii amănunțite acestor figuri distinse și a comentat valoroasele lor opere.

x Se afirmă că d. Groswald, cunoscutul bancher ieșan, va demisiona dela conducerea epitropiei spitalului israelit din localitate,

x Moașa N. Untu din localitate a făcut acțiune în contencios, spre a fi repusă în postul ei de moașă comunală.

Curtea însă a respins acțiunea.

x Am relatat la timp că lucrătorul George Chioariu a fost denunțat de un ceferist, că i-ar fi oferit 50.000 lei, pentru a pune o bombă pe calea ferată. La instrucție, ceferistul a retractat, spunând că denunțul a fost o simplă răzbunare. Dar apoi a revenit, susținând că faptul e adevărat.

Câțiva martori au depus favorabil d-lui Chioariu. Acesta declară că e nevinovat, totul fiind o intrigă.

x D. N. Grigoriu a cerut eri Tribunalului local declararea în faliment a comerciantului Zeilic Leibovici ; iar d. D. Elișcu a chemat în faliment pe cunoscutul restaurator Ilie Trihub.

x Expirându-i congediul, d. Chestor Gustav se înapoiază mâine în localitate,

x Vremea de toamnă, cu ploi reci, a venit brusc în Moldova și Ardeal. Din orașul Georgeni se anunță că, în cursul nopții termometrul a căzut la 3 grade sub zero.

x Incepând de azi, d. dr. Bulău, medic șef al municipiului și-a reluat conducerea serviciului.

x D-nii profesori dr. Petruș Niculescu, titularul catedrei de medicină internă și I. Cosăcescu, de medicină operatorie, s'au stabilit începând de azi, definitiv în Iași.

x *Mali Picon* vine săptămâna viitoare din nou la Iași. Va juca operete, într'o trupă pe care o va forma d. Askenasy.

După terminarea turneului din țară, d. Askenasy va turna cu Mali Picon un film la Berlin.

x D. C. Gorgoș, prim-președinte al Curții de Apel s'a întors din București, unde a luat parte la ședințele consiliului superior al magistraturii.

x *Uniunea Zioniștilor Revizioniști* convoacă pe toți membrii și aderenții grupărei la adunarea generală ce va avea loc Duminică 18 crt. ora 7 seara, în sala Organizației Sioniste str. Mârzescu 22.

La ordinea zilei: alegerea delegațiilor la congresul revizionist din Cernăuți.

x D. av. Omer Popovici, deputat, a sosit ieri în localitate, aducând două noui acreditive: unul de 1 milion lei pentru magistrați și altul de 1.200.000 lei pentru institutori.

x *Parchetul de Botoșani* a terminat cercetările în legătură cu fraudele dela Banca de credit mărunt din Hârlău.

Parchetul, în urma cercetărilor făcute de Cab. I instrucție Botoșani, a dat în judecată pe Adolf Iacobsohn, fostul director al Băncii și pe Froim Abramovici, vice-președintele Societății.

x Farmaciștii neproprietari vor ține o consfătuire în cursul săptămânii viitoare, în care se vor discuta chestiuni privind situația lor.

x Doctorul **BRENER** ***specialist mamoș,*** **boli de femei, consultații** de la 2 **până la 4 p. m.**

x **In locul d-lui E. Petit, numit** consilier **la Curtea de Casație** din **București a fost numit d. N.** Buzea, fost procuror de curte ; iar în l o c u l domnului Buzea a fost numit d. Vintilă Cristescu, fost președinte al Tribunalului București.

x Ah ! Dacă ați întrebuința **„Crema de lăcrămioare"** ați fi cea mai fericită consumatoare de cremă !

In jurul alegerilor

Comunităței din Podul Iloaei

P. Iloaei 16.— Comunitatea Israelită de aci înaintându-și demisia, biroul electoral local a fixat alegerile pe data de 1 Noembrie. Campania electorală se arată a fi extrem de interesantă întrucât — după toate probabilitățile — vor fi în luptă trei liste. După cât suntem informați, prima listă ce va fi depusă va avea următoarea formație d-nii Moisă Haim Schor, ing. L. Vigder, Z. Anciu, Sol. Marcovici, Dr. S. Iancu, Herman Barath, Aron Aronovici, Josef Blumenfeld, Sender Cojocaru.

In această listă sunt reprezentate toate clasele sociale.

Oreanu

LA HUȘI

Ziarul *„Opinia"* sosește la ora 4 p. m., fiind expediat cu rapidul „Unirea".

Astfel, ziarul nostru aduce hușenilor cele mai noi știri cu cinci ore înaintea oricărui alt ziar.

„Opinia" se găsește în vânzare — până la nouă seara — la depozitul nostru: Librăria „La Leontin" din centrul orașului, precum și la toți vânzătorii de ziare.

IAŞUL A SERBAT

A 38-a ANIVERSARA A M. S. REGELUI

Iaşul îmbrăcat în haine de sărbătoare, a serbat astă-zi a 38-a aniversare a M. S. Regelui Carol II.

La Mitropolie

a avut loc astăzi dimineaţă la ora 11 un Te-Deum oficiat de către un sobor de preoţi in frunte cu I. P. S. S. Mitropolitul Pimen.

Răspunsurile au fost date de corul Mitropoliei sub conducerea d-lui prof. V. Popovici. La această solemnitate au luat parte d-nii general Atanasescu, A. Gorgos, prim preşedintele Curţei de Apel, primar P. Bogdan, prefect Ion Axinte, general Manea, procuror-general Coroi, prim-preşedinte Wincler, Florescu, ad-tor financiar Caţichi, Teodor Bădărău, directorul Liceului Internat, O. Măcelaru, inspectorul Siguranţei, chestor Tedoru, Zarifopol, Atanasiu, coloneli Irimescu, Giuşcă, Ionescu, Aposto'escu, Pirvulescu, Sturza, Iliescu, Stănescu, Caracaş, Dumitrescu, Munteanu, Pandele, etc.

*

După terminarea serviciului divin, I. P. S. S. Mitropolitul Pimen, a rostit o călduroasă cuvântare, relevând importanţa zilei.

Apoi întreaga asistenţă a trecut în curtea Catedralei, unde a vorbit d. general Atanasescu, din partea armatei.

D-sa a arătat ca astăzi toată ţara sărbătoreşte a 38-a aniversare a M. S. Regelui Carol II.

„E o fericire pentru întreaga ţară şi o chezăşie de a avea un rege atât de tânăr.

Uniţi cu mine să ne rugăm cu

M. S. Regele Carol

toţi lui Dumnezeu să ni-L ţie mulţi ani în fericire şi glorie".

*

A urmat apoi defilarea trupelor.

La ora 12 solemnitatea a luat sfârşit.

Felicitările primăriei

Primăria a trimis M. S. Regelui următoarea telegramă de felicitare, semnată de d. primar P. Bogdan:

„Cetăţenii municipiului Iaşi vă urează sănătate şi mulţi ani de domnie, pentru fericirea poporului şi scumpei noastre patrii, pe care cu vrednicie o conduceţi".

Rep.

Colegiul medical
nu poate funcţiona

Colegiul medical încă nu poate funcţiona, medicii refuzând a plăti cotizaţiile.

Nu de mult, centrul a făcut cunoscut secţiei ieşene, ca încasarea cotizaţiilor să se facă prin fisc.

D. profesor dr. Anghel, preşedintele colegiului ieşan, a intervenit în acest scop la administraţia financiară, dar această instituţie refuză a face încasarea, fără un ordin al ministerului de finanţe.

D. N. Anghel a făcut cunoscut acest fapt d-lui dr. Gheorghiu, prezidentul Uniunii. Dar n'a sosit încă nici un răspuns.

Eri d. profesor dr. Anghel a primit proectul de regulament în ceia ce priveşte funcţionarea colegiului medical.

Acest proect va fi studiat de medicii ieşeni, în câteva şedinţe, convocate de d. dr. Anghel, după care proectul va înapoiat cu observaţiunile făcute.

Dan

x Ten curat, plăcut şi sănătos Crema de lăcrămioare este un produs studiat ani dearândul şi are efecte sigure şi imediate.

AZI Cinematografele Unite AZI

CINEMA GHELTZER Strada Elena Doamna lângă judecătorie

şi noul cinema sonor

„CINEMATOGRAFUL NOSTRU"

Cartierul Socola No. 70 prima staţie după Flach

Rulează de la orele 2 p. m. incontinuu până la ora 1 noaptea

Cei Patru Draci

Cel mai uriaş film sonor al secolului.

Al 2-lea film PIRATUL NEGRU cu DOUGLAS FAIRBANKS

şi comedia americană FEREŞTE-TE DE DATORII

Menţinem preţurile reduse : Rezervat 15, Elevi 12, Balcon 7, plus timbru aviaţiei

Un automobil s'a răsturnat
pe şoseaua Iaşi-Sculeni

Sculeni 16' — Un accident de automobil s'a întâmpiat pe şoseaua Sculeni—Iaşi.

Maşina No. 14 Iaşi, condusă de şoferul Eugen Gubernic, pe când venea din Iaşi la Sculeni, plină cu pasageri, s'a răsturnat într'un şanţ aproape de punctul Vultur. Accidentul se datoreşte faptului că farele maşinei erau stinse, aşa că şoferul nu vedea bine calea.

Câţiva pasageri au fost răniţi. Alte amănunte ne lipsesc.

Kr.

Unul care falşifică semnătura
fostului Regent Buzdugan
excrochează pe un cunoscut proprietar ieşan

La Tribunalul Iaşi s. II a venit spre judecare cazul lui Mihai Schatz, fostul administrator al moşiei Avereşti-Vaslui.

Acestuia i se pun în sarcină o serie de nereguli şi falşuri.

In urma cercetărilor parchetului şi d-lui Jude instructor Mocănescu, titularul Cab. II instrucţie, s'a stabilit că inculpatul M. Schwartz fusese angajat în anii 1924—1928 ca administrator al moşiilor Faraoani - Valea Seacă (Jud. Bacău), proprietatea fostului regent Gh. Gh Buzdugan.

Făcându-se însă culpabil de unele nereguli, a fost concediat. Inculpatul a trecut apoi câtva timp pe la alte moşii din Moldova, dar nu şi-a putut păstra un post mai multă vreme, deoarece dovedia mereu aceleaşi purtări rele.

In urmă a fost angajat ca administrator al moşiei Avereşti - Vaslui, proprietatea d-lui Ştefan Negruzzi din Iaşi, în baza unui certificat de bună purtare, purtând semnătura fostului Regent Gh. Buzdugan.

Numai cu ajutorul acestei recomandaţii, Mihai Schatz a reuşit să câştige încrederea d-lui Negrutzi.

Văzând că stăpânul i-a predat mai multe afaceri importante în legătură cu administraţia moşiei, inculpatul a găsit că a sosit momentul potrivit pentru a săvârşi mai multe nereguli care să treacă neobservate. Astfel, şi-a însuşit o sumă de bani rezultată din vânzarea unei mari cantităţi de butuci de vie.

Deasemenea fiind însărcinat să încaseze o sumă de bani dela Ad-ţia Financiară din Huşi, a „uitat" să verse banii în cassa moşiei.

Fiind sesizat de aceste nereguli, d. Negruţzi a reclamat cazul Justiţiei.

S'a stabilit că semnătura de pe certificatul de bună purtare, era falsă. M. Schatz a falsificat iscălitura fostului agent Gh. Buzdugan.

Pentru aceste fapte, inculpatul a fost trimis în judecata tribunalului penal.

Rep.

Un poet româno-ukrainian
refugiat din Rusia
este cercetat la poiiţia din Iaşi
Povestiri complecte despre mizeria din republica sovietică

La biroul judiciar au fost aduşi azi dimineaţă dela închisoarea Galata, doi fugari din Rusia Sovietică. Unul e poetul ucrainian Cojocaru Nicolaie, din Podolsk-Ianculova, de origine română. Celălalt e un fost bogătaş rus, Samoniuk Mihail dintr'o familie care a condus multă vreme Gubernia Valesiska, El e din Rudnio.

Amândoi sânt fugiţi din Siberia, unde au fost trimişi pentru acte contra-revoluţionare. Am avut prilejul să stăm de vorbă cu dânşii. Iată ce ne-a povestit poetul Cojocaru Necolaie:

Pohod na Sibir

— „In primăvara aceasta, s'a început în toată Ukraina, campania de colectivizare a pământurilor.

„Cu toţii ştiam ce ne aşteaptă: foamete, sărăcie, mizerie. Populaţia era revoltată.

Dar cine făcea cel mai mic gest de împotrivire, era trimis imediat în Siberia. Dacă se revolta împotriva acestei măsuri, era împuşcat pe loc.

M'au socotit şi pe mine contrarevoluţionar, pentrucă în toate volumele mele de versuri ceream sprijinirea masei săteşti şi acordarea libertăţilor făgăduite în 1917-1918. Atât a fost deajuns ca să fiu considerat contrarevoluţionar şi trimis în Siberia, fără judecată.

„M'au despărţit de nevasta şi un copilaş de trei ani şi m'au trimis la Severno-Ienisei în Siberia unde lucram la minele de aur şi argint. Cale de 250 km. de jur împrejur e o vastă câmpie de zăpadă.

Evadarea

„Acolo am muncit din greu. Şi m'aşi fi resemnat dacă aşi fi fost împreună cu nevasta şi copilul. Mă ardea cumplit dorul după dinşii. Intr'o zi a venit la Sverno caravana de aprovizionare.

Am plătit bine pe conducătorul lor şi acesta, băgându-mă într'o ladă, m'a scos din lagăr şi m'a dus la Krasnoisk, unde era închisă nevasta mea. Am mituit păzitorii şi am izbutit s'o salvez.

„Ea mi-a povestit că acolo era supusă la munci grele câte 18 ore pe zi. Copilul a murit de foame în închisoare. (Amintindu-şi de copilaşul său bietul tată a izbucnit în lacrimi).

„Deacolo am colindat prin Urali până am ajuns la Kiev. Aici poliţia a început să mă bănuiască. M'am înţeles atunci cu nevasta să trec în Basarabia unde avem rude; iar dânsa să vie la iarnă când Nistrul va fi îngheţat.

„Intr'o noapte, am trecut Nistru în dreptul comunei Iagorovka şi m'am predat grănicerilor.

Situaţia în Rusia

„In colinda mea prin Rusia am constatat că populaţia este nemulţumită de actuala stare de lucruri.

„Bisericele au fost transformate în cluburi, teatre şi şantane.

„Din salariile pe care le primesc lucrătorii, trebue să deie o taxă de 30 la sută pentru partidul comunist.

„In general populaţia este mai oropsită şi într'o situaţie mai mizerabilă ca în vremea ţarismului".

*

Celălalt refugiat ne-a povestit fapte identice din Rusia Sovietică.

Ambii vor fi trimişi azi la Chişinău, pentru a fi înaintaţi comisiunei mixte Romino-Ruse.

M. Săveneanu

Făină ieftenă din Bălţi
neadmisă în ţara Iaşilor!

Ni se relatează că o moară din Făleşti (Bălţi) a trimis zilele acestea la Iaşi două căruţe cu tăină de grâu, cu preţ simţitor redus şi anume: cal. I lei 3,75 kgr. şi cal. II lei 2,75 kgr.

Vameşii d-lui prefect au confiscat căruţele şi le-au dus la prefectura judeţului. Deacolo au fost expediate înapoi la Făleşti, excortate de jandarmi din post în post. După 4 zile făina a ajuns îndărăt la moară, cheltuindu-se inutil mii de lei cu transportul.

Nu vi se pare că aici în Iaşi am trăi în altă ţară, în care nu se permite populaţiei să aibă un aliment mai ieftin decât în restul României?

Cât despre negustorul din Făleşti, păgubit.— nu-i rămâne decât să ceară daune prin justiţie, contra acelor care nu înţeleg că în România comerţul şi transportul de cereale sunt libere prin lege.

Ştiri poliţieneşti

Furturi. — Hoţi necunoscuţi au pătruns în cursul nopţii în casa d-lui Cost. A. Gheorghiesei din str. Brânduşa No. 45 şi au 2000 lei.

— Poliţia cercetează pentru furt pe Leontina Bârsa fără domiciliu, Maria V. Turcu şi Aglaia Creţu din Mah. Frumoasa No. 32.

Diverse.— La locuinţa d-lui Iancu Leibovici din str. Academiei 1 s'a produs un început de incendiu.

— Sunt cercetaţi la poliţe Barbu C-tin din str. Socola 26 şi Onişor Ion din str. A. Panu No. 64 pentru o agresiune comisă impotriva lui I. Goldenberg din str. I. Bacalu No. 14.

— La comisia cincea a fost adus un nebun evadat dela spitalul Socola. El spune că e... regele Amanulah!

— Au fost duşi la poliţie: Mendel Moscovici din str. Cucu No. 20 pentru scandal; Neculai Vărlan din Casieni—Lăpuşna, Ştefan Cuhar din Geamăna-Tighina, Iosub Rotaru din Hotin şi Ion Aripan din Pituşca-Lăpuşna, găsiţi suspecşi.

— D. Şmil Rubin din str. Sărărie 153 a reclamat pe d. Avram Waisman care stă la etaj în acelaş imobil, că a turnat pe podea apă care s'a scurs în dormitorul d-lui Rubin.

Rep.

Interview-express

Maestrul Nottara şi Ion Morţun
ne vorbesc despre:
„Manasse" şi Ronetti Roman

Am avut prilejul să stăm de vorbă cu decanul scenii româneşti, maestrul Nottara şi cu desăvârşitul comic Morţun, — cu prilejul trecerii spre Chişinău, unde, în cadrul turneului organizat de managerul Lică Teodorescu, au jucat ieri piesa „Manasse" de Ronetti Roman.

Natural că subiectul conversaţiei a început cu:

— „Cum merge turneul?"

Maestrul Nottara, parcă mai tânăr ca oricând şi bine dispus, ne replică:

— „Minunat!.. Din succes în succes. Că nici nu se putea astfel... Piesa lui Roman, unul din cele mai viabile din literatura autohtonă, întotdeauna a fost pe placul spectatorului. Am jucat-o pentru prima oară acum vre-o 18 ani (1903) în provincie cu Ionescu-Iaşi. Apoi la Bucureşti la grădina „Râşca" şi la teatrul „Dacia". Faţă de succesul pe care-l avea piesa l'am convins pe Pathan Sibleanu (pe atunci directorul Teatrului Naţional din Bucureşti N. R.) să o înscrie în repertoriu.

Şi s'a jucat prin 1904 cu mine în Manasse, Vasile Toneanu în Zeilig Şor şi Maria Voiculescu în Lelia. De atunci piesa a făcut carieră.

Acum, o joc cu Morţun şi Dida Solomon"...

— ?..

— „Poţi să scrii,—intervine apoi simpatia noastră d-l Morţun—, că Zeilig Şor contează mult în cariera mea. Este un rol care îmi place enorm de mult.

In Iaşul nostru, l'au mai jucat în timpul războiului la grădina „Traian" cu regretatul Cârje"...

. . . . . .

„Manasse", în interpretarea eminenţilor artişti înşiraţi mai sus, se joacă astă seară la „Trianon", şi îi prevedem succes.

Henry Burileanu

x **Tariful pentru transportul lemnelor.**—Calea ferată a anunţat că prelungeşte reducerea de 20 la sută pentru transportul lemnelor. Insă reducerea se aplică în aşa fel încât, nici negustorii de lemne şi în consecinţă nici publicul nu poate beneficia de dinsa.

Intr'adevăr, reducerea se acordă numai pentru transportul a cel puţin 20 vagoane cu o singură scrisoare de trăsură.

Or, aproape nici un negustor nu poate aduce 20 vagoane deodată. Astfel că—in realitate—ieftenirea transportului rămâne o simplă vorbă, irealizabilă în practică. Iar publicul va continua să plătească scump lemnele de foc.

x **C. F. R.**—D. inginer şef Alex. Zarifopol, fiind înaintat şeful serviciului de mişcare C. F. R. Bucureşti, a predat eri 15 Oct. conducerea inspecţiei 9 de mişcare Iaşi, d-lui inspector Stupkano.

INFORMAŢIUNI

x **Chestia pînei.**—Intâlnind pe d. prefect Axinte, d-sa ne-a declarat că astăzi după amiază la ora 4 va avea loc la Primărie, consfătuirea cu agricultorii, morarii şi brutarii, în legătură cu fixarea preţului pâinei la Iaşi.

x Astă seară pleacă în corpore la Bucureşti toţi ofiţerii regimentului de căi ferate din Iaşi, pentru a lua parte la sărbătorirea d-lui general Teodorescu, inspectorul general al geniului. Sărbătorirea va avea loc mâine la ora 12 la Chitila-Bucureşti.

x Ieri după amiază, pe când pungaşul Blaufer Leiba din banda Rednic, se afla în palatul de justiţie, a izbutit să evadeze de sub escortă.

Poliţia a luat intense măsuri pentru arestarea lui.

x Astăzi are loc la primărie, între orele 6-8 p. m. şedinţa Uniunii ofiţerilor de rezervă.

x Se aminteşte membrilor „Agir" filiala Iaşi, că sânt convocaţi pentru mâne Sâmbătă ora 6 p. m. la cercul A. M. I. având de discutat chestiuni deosebit de importante.

x Duminecă la ora 5 p. m. va avea loc în biserica Barnovschi căsătoria religioasă a d-lui locot. Octavian Gheorghiu cu domnişoara Tatiana Zavişa. Nuni vor fi d-na şi d. inginer A. Bivol.

x **„Chino-vinul Dr. Rătianu"** cu China, Kola, Coca, Genţiană şi Glicerofosfat de Calciu întăreşte organismul dându-i vigoare. Se recomandă convalescenţilor şi anemicilor.

Depozit: Farmacia Dr. Rătianu str. Cuza Vodă 48. 1

Familia Colonelului Ioan Roiu anunţă prietenii şi camarazii lui că în ziua de 17 Octombrie ora 11 dimineaţa se va oficia o rugăciune la cimitirul Eternitatea, împlinindu-se 40 zile dela moartea adoratului şi în veci neuitatului lor

Colonel Ioan Roiu

Tribunalul Jud. Iaşi Secţia III-a Publicaţie de Vânzare No. 8375 din 14 Octombrie 1931

Tribunalul Iaşi, secţia 8, în baza raportului d-lui jude Sindic al trib. Iaşi sub No. 7541 | 1931, a autorizat corpul portărelor trib. Iaşi, să facă din nou toate formele de vânzare prin licitaţie publică a averei mobile proprietatea falitului Iosef Idel Segal proprietarul magazinului „Mis România" fost în Iaşi, str. Cuza-Vodă 53, compusă din portofoliu evaluat de d. Jude Sindic la suma de 7.700 lei, mărfuri şi mobilier de prăvălie evaluate de expert la suma de 141 367 lei.

Se încunoştiinţează că vânzarea şi adjudecarea acestei averi, vor avea loc în ziua de 21 Octombrie 1931, ora 15 pentru portofoliu, în camera Sindicatului Falimentelor tribunalului Iaşi iar la ora 15, 1 | 2 pentru cealaltă avere, la faţa locului din Iaşi str. Lăpuşneanu No. 40 unde se află începându-se licitaţiile publice de la sumele evaluărilor sus menţionate cu facultatea d-lui Jude Sindic de a o începe şi dela sumi mai mici sub rezerva omologărei tribunalului.

Dos. No. 43 | 1931.

Preşedinte M. Eşianu
Şef Portărel, B. Stancov

ECOURI

x **Cu tragerea clasei a şaptea** care are loc Duminică 18 Oct. loteria „Salvarea" din Cluj intră în faza cea mai interesantă şi atrăgătoare. Şansele jucătorilor sunt mult mărite, atât ca număr cât şi ca mărimea premiilor ce sunt acordate. Lozuri a 100 şi a 50 lei, la „PROVIDENŢA" str. Ştefan cel Mare 36 Iaşi.

DE INCHIRIAT două camere, antret şi bucătărie cu apă, canal în str. Panait Stoica 6, prin Costache Negri.

DIN CAUZA PLECĂREI se vinde de ocazie una sufragerie, lămpi electrice, şifonieră, veselă, etc. A se adresa la ziar.

DE INCHIRIAT o magazie de zid pentru automobil sau marfă. Str. Sf. Sava No. 14.

DE VÂNZARE două sobe Godin şi una bicicletă nouă. A se adresa la ziar sub P.

DE INCHIRIAT două camere mobilate, confort modern. In apropiere de Universitate. A se adresa la ziar sub H.

DE VÂNZARE în str. Asachi No. 8, o vioară veche, un samovar de alamă, una pendulă de perete şi altele. Vizibile între orele 12—4 p. m.

Pentru cunoscutul maestru PLĂPOMAR *Zion Lazarovici*, adresaţi-vă tot la vechea adresă str. Anastasie Panu 37, (Etaj). Asemenea la adresa de mai sus şi pentru croitorese de damă, *specialistă* care vine la domiciliu p. primit comenzi.

DE INCHIRIAT casă renovată, 12 odăi, antrete, atenanse, garaj, pivniţă. Lumină electrică, apă şi canal. Singur în curte. In centrul oraşului, str. Muzeelor 18. Se închiriază şi pe apartamente.

A se adresa la proprietară, d-na Adela Ghiulea, în str. Bărboi 6.

De închiriat

1) una prăvălie spaţioasă cu locuinţa împreună (o odaie mare şi bucătărie) cu apă şi canal.

2) Două camere în curte.

3) Una prăvălie, unde a fost „Furnitura", în strada Cuza Vodă 9, vis-a-vis de Prefectura Poliţiei.

Informaţiuni la d-na Ber, la etaj str. Cuza Vodă 9, intrare prin sală, scara la dreapta.

DOCTOR
M. MATASARU
Specializat la Paris—fost azistent de spital la Paris
Boli Interne:
INIMA, PLĂMÂNI
şi tratamentul tuberculozei pulmonare cu Pneumatorax artificială
Str. Mărzescu 16 (parter)
Cons. 9—11 şi 3—6

Jean Grünberg
oferă trăsuri
Cu un cal cu Lei 70
Cu doi cai „ „ 130
pentru înmormântări evreeşti
str. I. C. Brătianu 147

ULTIMA ORĂ

M. S. Elena în tratament medical la Paris

In curând prinţesa îşi va vizita fiul

Londra 16. — „Central News" află din Paris că Prinţesa Elena a României s'a supus unui consult medical în privinţa boalei de ochi de care sufere.

Prinţesa va urma un tratament special, sub îngrijirea a trei medici specialişti.

Dupăce tratamentul va da rezultate bune (cum se nădăjdueşte), Prinţesa va pleca în România pentru a vizita şi felicita pe fiul ei prinţul Mihai, cu prilejul zilei salei onomastice.

M. S. Elena

ŞTIRI POLITICE

IN VEDEREA REDESCHIDERII PARLAMENTULUI

Guvernul vrea o sesiune scurtă

Bucureşti 16. — Guvernul, în acord cu Factorul constituţional, doreşte ca sesiunea parlamentară care se deschide la 15 Noembre, să fie cât mai scurtă.

Se va face apel la opoziţie ca, atât la discuţia mesajului cât şi la discuţia bugetului să se renunţe la discursuri, urmând ca partidele să se limiteze la cetirea unei declaraţiuni.

Cererea ar putea fi satisfăcută în ce priveşte discuţia mesajului. In schimb, opoziţia vrea să facă discuţie amplă asupra bugetului.

*

Se vor ţine câte 2 şi chiar 3 şedinţe pe zi, pentru ca — odată cu bugetul — să poată fi votate şi legile conexe. Deasemenea, urmează a fi votate până la Crăciun: reforma administrativă, reorganizarea ministerelor, şi legile militare cu caracter urgent.

Parlamentarii naţional-ţărănişti vor critica aspru reforma administrativă a guvernului, căutând s'o amelioreze pe cale de amendamente.

Audienţa d-lui Duca

D. Duca, şeful partidului liberal, a fost primit de Rege la Sinaia ieri la ora 4 p. m. Aseară d. Duca s'a înapoiat în Bucureşti.

Se păstrează discreţie desăvârşită asupra felului cum a decurs audienţa.

Consfătuire georgistă

In localul ziarului „Mişcarea" a avut loc ieri o consfătuire a fruntaşilor georgişti, sub preşedinţia d-lui C. Banu.

O nouă consfătuire se va ţine astăzi, în prezenţa d-lui George Brătianu.

Ţepiştii vor susţine guvernul

Parlamentarii ţepişti s'au întrunit aseară la locuinţa d-lui Grigore Filipescu.

S'a hotărât ca ţepiştii să susţie guvernul în parlament. S'au luat şi măsuri pentru pregătirea congresului general al ligii „Vlad Ţepeş".

Congresul averescan

După cum se ştie, congresul general al partidului poporului se va ţine în Bucureşti în zilele de 25 şi 26 Octombre. La ordinea de zi: alegerea preşedintelui şi a vice-preşedinţilor; orientarea politică a partidului.

La congres, d. mareşal Averescu va face importante declaraţiuni.

Şefia naţional-ţărănistă

D. Mihalache va vizita Marţi pe d. Maniu la Bădăcini, şi-i va propune din nou să revie în fruntea partidului.

Dacă d. Maniu va refuza şi de data aceasta (ceiace de altfel pare sigur), se va recurge la desemnarea unui comitet de conducere alcătuit din d-nii I. Mihalache, Al. Vaida şi G. G. Mironescu.

Mareşalul Pilsudschi a discutat cu Regele chestiunea raporturilor cu Rusia sovietică

Varşovia 16 — Ziarele guvernamentale anunţă că audienţa mareşalului Pilsudski la Regele Carol al României a avut şi un caracter politic.

S'au discutat chestiuni politice de cea mai mare actualitate; iar obiectul principal al discuţiilor l-au format relaţiunile cu Rusia, în legătură cu recentele tratative franco sovietice.

Mareşalul Pilsudski este sceptic în ce priveşte legăturile între Moscova-Varşovia şi Moscova-Bucureşti.

Mareşalul Pilsudschi

Extraordinar atac banditesc

la o Bancă din Budapesta

Budapesta 16 — Ieri la prânz s'a săvârşit în centrul oraşului un atac banditesc în stil american.

Doi indivizi mascaţi au intrat în sucursala Băncii Comerciale, trăgând focuri de revolver. S'au repezit la casă şi au luat 30,000 pengoe; apoi s'au suit pe motociclete şi au fugit, trăgând în urmă focuri de revolver.

Câţiva poliţişti i-au urmărit cu automobilul. După o goană înverşunată, banditii au putut fi prinşi.

Unul se numeşte Iosif Bania, în etate de 18 ani; iar al doilea Al. Ondy, lucrător brutar. La acesta s'au găsit 20 revolvere încărcate.

In conflict cu proprietarul

O tânără doamnă se otrăveşte

Bucureşti 16—D-na Stela Teodorescu, în etate de 26 ani, domiciliată în str. Leonida 6, a încercat să-şi pue capăt vieţii, înghiţând 7 pastile de veronal.

D-na Teodorescu este în conflict cu proprietarul Niculescu.

Ea pretinde că a plătit chiria dar a neglijat să ia chitanţă.

Proprietarul a mers în justiţie şi a jurat că n'a primit banii.

Apoi a fost împuternicit să sechestreze mobilele chiriaşei.

Văzându-se în situaţie a fi vândută la licitaţie, d-na Teodorescu a preferat să-şi curme viaţa.

In stare serioasă, a fost transportată la spital.

Comprimarea creanţelor agricole

O curbă în favoarea statului.—Proectul d-lui Argetoianu

Bucureşti 16.— Proectul d-lui Argetoianu, în chestiunea conversiunii datoriilor agricole, este redactat şi a primit aprobarea factorilor răspunzători.

Proectul prevede că creditorul agricol nu mai are raport juridic cu debitorul. In locul creditorului se substitue statul.

Creanţele agricole vor fi comprimate cu 25 până la 30 la sută. Această cotă se consideră ca o curbă de sacrificiu aplicată creditorilor, în favoarea statului.

Creditorul va primi rentă de stat cu dobândă de 5 la sută şi plătibilă în 20 ani.

Iar debitorul agricol rămâne angajat numai faţă de stat.

*

Sunt debitori care au plătit până acum regulat dobânzile şi erau în situaţia a plăti şi capitalul. Alţii n'au plătit dobânzile.

Proectul nu face nici o distincţie. Toate creanţele sunt tratate la fel, intrând în regimul conversiunii.

In ce priveşte plata cuponului la nouă rentă agricolă, se crede că statul va recurge la un împrumut extern.

In Ungaria se aplică morator?

Budapesta 16.—Ieri s'a răspândit zvonul că guvernul a decretat morator intern şi extern pentru datoriile particulare.

Un comunicat oficial anunţă că încă nu s'a luat nici o hotărâre în acest sens.

S'au suspendat însă toate execuţiile silite până la 20 Octombre.

Prof. Piccard

ţine o conferinţă în Bucureşti

Bucureşti 16.— Profesorul belgian Piccard, care a întreprins îndrăzneţul zbor în stratosferă, se află în turneu de conferinţe în capitalele europene.

La 25 Octombre, profesorul belgian va fi în Bucureşti şi va ţine o conferinţă în sala Ateneului.

Cazul suspect şi imoral

al profesorului Vulpeanu

Budapesta 16 — Poliţia a arestat pe Augustin Vulpeanu, profesor de dans din Cluj, care a asasinat pe elevul Liviu Macedon şi apoi a aruncat cadavrul în râul Someş.

Vulpeanu declară că se afla cu elevul Macedon în automobil, în drum spre Apahida. Elevul l-a ameninţat şi i-a cerut 30.000 lei, în schimbul unor propuneri ruşinoase.

Vulpeanu spune că a întâlnit un soldat pe şosea şi l-a îndemnat să ucidă pe elevul Macedon. Crima a făptuit-o soldatul.

Vulpeanu va fi extradat autorităţilor.

O vizită a hoţilor

la o bancă din jud. Bălţi

Sculeni 16. — Prin spargerea unui părete, hoţi necunoscuţi au pătruns în localul băncei „Economia" din Tg. Fălesti (Bălţi).

Aici au furat dintr'o casetă 242 lei, şi au încercat să spargă casa de bani, în care se aflau 42.000 lei. Sgomotul loviturilor însă, au trezit vecinii care au dat alarma Văzându-se descoperiţi, hoţii au dispărut. K.

x **„Crema Miraculoasă"** distruge petele de pe obraz, albeşte şi catifelează pielea, dându-i o fineţă deosebită şi un parfum delicios. Depozit: Farmacia Dr. Rătianu Str. Cuza Vodă 48. Se trimite contra ramburs ori unde se cere. 1

INFORMAŢIUNI

x *Precum se ştie, primăria a refuzat să plătească chiria localurilor de judecătorii, pe motiv că nu este capitol bugetar.*

In faţa acestei hotăriri, se afirmă că ministerele de justiţie şi interne studiază modalitate de a se instala judecătoriile în palatul de justiţie.

Se vor amenaja săli spaciale în palat, pentru arhive şi grefe, iar şedinţele se vor ţine, numai dimineaţa, în sălile secţiilor de tribunal.

x Relatăm în altă parte a ziarului, accidentul de automobil, de pe şoseaua Iaşi-Sculeni.

Aflăm acum numele răniţilor: M. Master, R. Şafra, d-rele: B Treiber, B. Tocar şi Steinberg.

UN PREMIU INTERNAŢIONAL

PENTRU CEL MAI BUN FILM

Paris. — Acum câtva timp s'a anunţat că premiul internaţional de 150.000 fr. pentru cel mai bun scenariu de film n'a fost acordat.

Comitetul internaţional pentru răspândirea artei şi literaturii prin cinematograf, a motivat această hotărâre prin aceia că nici un scenariu înaintat comitetului spre judecare n'a corespuns cerinţelor premiului.

Cu ajutorul premiului de 150.000 franci se urmăreşte câştigarea unei astfel de opere (ştiinţifică, socială, sau istorică, ori de caracter educativ moral şi literar sau documentar, etc), spre a se putea realiza un film grandios care să propage înţelegerea între naţiuni.

Comitetul Internaţional, al cărui sediu este la Paris, a hotărât să anunţe din nou acest premiu, care va fi acordat pentru cel mai bun film în anul 1932.

Manuscrisele trebuesc trimise în limba franceză în trei exemplare, şi asupra lor se va hotărâ la 30 Ianuarie 1932. Scenariile din diferite ţări vor fi înaintate unei anumite instituţiuni de educaţie din ţările respective, care le va cerceta, urmând să trimită pe cele mai bune Comitetului Internaţional din Paris. Manuscrisele au a fi înaintate acestui comitet înainte de 1 Ianuarie 1932. (Ceps).

Criza economică

şi politică din Germania

Paris 16.—„Le Populaire" sub semnătura şefului socialist d-nul Leon Blum, scrie următoarele cu privire la criza germană:

Ştirile din Germania sunt grave. Criza de credit şi de monedă ia un nou aspect acut, ofansiva contra legislaţiei sociale, se accentuiază.

„Noua prăbuşire, marcată de ultimul bilanţ, al Băncii Reichului este brutală, dar nu oferă nimic neprevăzut. N'am încetat să o spunem de două luni încoace: am repetat-o neîncetat în cursul vizitei miniştrilor francezi la Berlin:

Nimic nu era schimbat în Germania; situaţia era tot atât de temut ca în Iulie trecut, tot atât de aproape de catastrofă; ea cerea remedii tot atât de energice şi de decizive.

Un conflict original

între teatrele din Budapesta

Budapesta.— Zilele acestea a izbucnit un puternic conflict între teatrele din Budapesta, în jurul înscrierii în repertoarii a piesei „Calul alb". Numeroase teatre s'au grăbit a înscrie această piesă în repertoriul lor, deoarece sunt sigure de succes.

Intre altele, această piesă a fost înscrisă şi în repertorul teatrelor Comunal, Regal şi de Comedie. Conflictul a izbucnit în special între aceste trei teatre de frunte ale Budapestei, fiecare declarând că el şi-a alcătuit repertoriul mai curând decât celelalte şi deci el are dreptul exclusiv de a reprezenta această piesă.

Până în prezent însă nu se ştie care din aceste trei teatre va fi îndreptăţit să prezinte piesa. (Ceps).

ORA 3

Se exportă prea mult grâu

în dauna consumului intern

Bucureşti 16.— Din cifrele minsterului Agriculturii rezultă că s'au exportat 60.000 vagoane grâu.

E un export record, întrucât în anii de după râzboi se exportau anual 15.000 vagoane.

Au întrat astfel în ţară un miliard 200 milioane lei iar timbrul pe pâine a adus 600 milioane lei.

Specialiştii spun, însă, că acest export exagerat este în dauna consumului intern, întrucât noi putem exporta maximul 30.000 vagoane de grâu.

S'ar putea astfel ca în primăvară pâinea să se scumpească.

O întorsătură senzaţională

în crima din Bucureşti

Bucureşti 16.— Crima din str. Schitu Măgureanu a luat o întorsătură senzaţională.

Soldatul Iurca, ordonanţa maiorului Bădu'e cu a sfârşit prin a mărturisi că el este asasinul.

Factorul poştal Al. Tudor n'are nici un amestec.

Victima este soldatul Alexandru Nichifor Bărdicică, fost ordonanţă la maiorul Mihail dela Consiliul de război din Bucureşti.

Ambii soldaţi s'au întâlnit acum o săptămână şi s'au îmbătat cu ţuică. Ei aveau şi înclinaţiuni homosexuale.

Iurca ştiind că Bărdicică are bani la dânsul, s'a gândit să-l jefuiască.

Când Bărdicică a adormit, Iurca i-a trecut o curea în jurul gîtului şi l'a zugrumat după o scurtă luptă.

I-a scos banii şi-apoi a transportat cadavrul în pod. Restul faptelor se cunoaşte.

D. Laval spre America

Paris 16.—D. Laval, însoţit de experţii financiari a plecat spre Havre. De acolo va lua vaporul pentru New-York.

Georgiştii şi guvernul de concentrare

Bucureşti 16.— Azi dimineaţă a avut loc o consfătuire liberală, prezidadă de d. George Brătianu.

Sa recunoscut necesitatea unui guvern de concentrare. După congresul georgist care va avea loc la 7 Noembrie, partidul d-lui Brătianu îşi va accentua atitudinea în direcţia constituirii unui cabinet naţional.

DIVERSE

— Azi dimineaţă a avut loc la Patriarhie un serviciu religios, cu prilejul zilei onomastice a M. S. Regelui.

Ministrul Armatei a ţinut o cuvântare.

*

Ministerul de finanţe a dat un comunicat, în care arată că se studiază un proect pentru conversiunea datoriilor, dar nu poate fi vorba de substituirea statului în locul debitorilor.

*

— Consiliul Ligii Naţiunilor a aprobat în unanimitate, minus un vot propunerea de a se invita Statele-Unite în consiliu, în ce priveşte soluţionarea conflictului chino-japonez. Unicul vot contra a fost al Japoniei.

„CROITORIA PENTRU DOMNI"
din str. Ştefan cel Mare 10
(vis-a-vis de farmacia Polak)
Propr. I. PINCOVICI
Execută excelent *paltoane, costume*, etc.
Preţuri convenabile
După prima comanda veţi rămâne devotat client.

România
Corpul Portărelor Trib. Iaşi
PUBLICAŢIUNE No. 408
Anul 1931 Luna Oct. ziua 3

Se publică spre cunoştinţa generală că conform adresei Judecătoriei Urban Iaşi No. 37895 | 931 se va vinde prin licitaţie publică în ziua de 21 Oct. 1931 averea mobilă definitiv sequestrată cu Procesul Verbal No. 1114 | 929 de la Herman Veiss din Iaşi str. Căpitan Păun 6 şi dela Gutman Veiss din Iaşi str. Sf. Teodor 89 cu procesul verbal No. 3955 | 929 primul la ora 10 a.m. şi al doilea la ora 11 a. m. la pretenţia Băncei Centrala de Nord averea compusă din: una şifonieră cu oglindă. un garderob, una oglindă cu mesuţă, una masă ovală şi 3 scaune, un garderob cu 2 uşi şi sertar, una masă, una pendulă de perete, una oglindă de perete cu mesuţă, 4 scaune curbate, una maşină de cusut Singer de croitorie bărbătească cu ladă, una cuvertura de pat de pluş, un bufet suprapus.

Vânzarea se va face în Piaţa Halei din Iaşi, pe bani gata şi în asistenţa comisarului respectiv.

Şef Portărel, Indescifrabil

Becuri ELECTRICE
Toate voltagele garantate
mărcile Tungsram Philips Orion, etc.
umpărăţi cu preţurile fabricei la Depozitul General
ZAHARIA WEISS, Piaţa Unirei

PIVNIŢELE
T. şi D. BADAREU
(desfacere la Băcănia Kahane, Cuza-Vodă vis-a-vis de Socec)
recomandă Viţă de Cotnari 1924 lei 35 şi Tămâiosul 1930 a lei 24. — — Butelile au riguros un litru.

Parcele! Parcele!
Cu 15 mii lei puteţi deveni proprietarul unui teren pentru construcţie şi gospodărie, de 1000 m. p. la bariera Păcurari pe locul zis „La Sitaru". Teren sănătos, la 3 minute de tramvai şi Toma Cozma.
Apă, lumină, piaţă, şcoală în apropriere.
Se vinde orice suprafaţă cu 15 şi 25 lei metrul pătrat, începând de la 500 metrii. Plata şi în rate. Pentruplanul de parcelare şi informaţiuni
A se adresa între 7-9 seara d-lui Ing. Schleier, Elena Doamna 3

ANUL XXVII No. 7340

6 pagini — 3 lei

PINIA

ZIAR POLITIC COTIDIAN

DUMINICA 18 OCTOMBRIE 1931

ABONAMENTE
Lei
"
"
ATE
IAȘI.—

Fundatiunea „Regele Ferdinand I"
București
Str. Șirbei Vodă 3
(Strada Dom. Coroanei)

BON DE PREMII
Seria I-a No. 18
Totalul premiilor gratuite oferite de Soc. „Asigurarea Romînească", Inspectoratul Iași
Lei 150.000 numerar
(6 SERII A 25 CUPOANE)

IDEI ȘI FAPTE

Se mai găsesc bani

de azvârlit pe fleacuri...

Am căutat să subliniem întotdeauna diferența colosală între mizeriile îndurate de un om care n'a mai câștigat nimic de luni de zile, și neajunsurile pe care le are de suferit acel ce câștigă astăzi mai puțin decât eri, alaltăeri.

Se chiamă, însă, că toată lumea suferă; că nu-i nici-o categorie (noi susținem că sunt) de cetățeni, care să fie mulțumită cu stituația ei, bună-rea din prezent.

Cu toții ne plângem de criză: unul se vaietă că n'are ce mânca; altul că nu-i merg afacerile strună; altul că nu mai are dela cine să jupoaie dobânzi cămătărești; iar altul că nu-i mai iesă... sperțul de altădată!

Am formulat totuși de atâtea ori întrebarea chinuitoare: — „Bine, bine, criza e teribilă și a lovit, ce e drept, până și'n acei, pe care-i credeam aproape invulnerabili.

Cu toate acestea lumea trăește. Și încă cum..

In centrul orașului vezi numai lux și risipă. Localurile de petrecere sunt întotdeauna ticsite de lume Când e vorba de o modă nouă, de reprezentațiile unui artist en vogue, „lumea" găsește întotdeauna bani. Acea „lume" evident, care nu se împacă cu impozitele exagerate; care refuză să mai ajute cât de puțin pe cel care întinde mâna.

Comicul Tănase a stors și de data această mițoarele ieșanului „necăjit". Biletele (și bilete cam scumpe) pentru reprezentațiile artistei Maly Picon au fost reținute cu mult înaintea spectacolului; și ieșanul care nu s'a grăbit să se aprovizioneze la timp se declară gata să achite dublul costului unui bilet de teatru numai să se afle și el în treabă, numai să fie văzut el, nevasta și odraslele lui în mijlocul „lumii" venite la spectacol.

Căci, doar, nu-i vorba aici exclusiv de o dragoste excesivă pentru artă. Artistul e la modă, impresarul se pricepe să-i facă reclama trebuincioasă, și lumea găsește îndată parale de cheltuit.

Și în *cursul unei seri numai, o artistă* străină a luat ieșenilor „necăjiți" o sumă respectabilă de bănișori, — o sumă ce ar prinde bine și fiscului, și municipiului, și—cu voia Dv., celor care lihnesc de foame în mahalalele orașului.

Dar atunci, unde-i criza mult hulită? De unde atâta bănet, svârlit cu ușurință pe niște lucruri—de care cu toții ne-am putea lipsi,— pe lux, pe petreceri, într'un cuvânt, pe niște satisfacții trecătoare, care au doar un singur merit, acel de a fi puțintel gâdilitoare?

I. L. Basarabeanu

SITUAȚIA DIN SPANIA

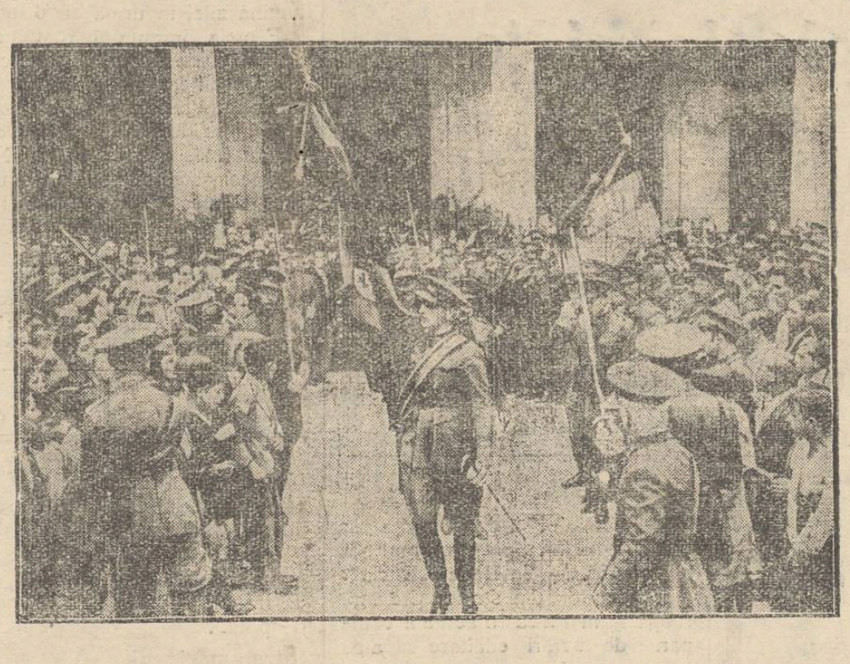

Am anunțat că în urma demisiei guvernului spaniol prezidat de d. Alcala Zamora, s'a format un cabinet subt conducerea generalului *Azana*.

In clișeu: noul prim-ministru și ministru de război generalul Azana, cu steagul republican, în fruntea trupelor.

DIN TOATA LUMEA

Cele mai scumpe vieți.—Anul acesta în Statele-Unite și în Canada sânt 391 persoane, care și-au asigurat viața pentru sumi mai mari decât un milion dolari. Cifra a sporit, întrucât anul trecut erau numai 264 persoane în această situațiune.

Cel mai bine asigurat dintre toți americanii este Pierre S. du Pont, care și-a făcut o asigurare de viață pentru suma fantastică de 7 milioane dolari (un miliard 120 milioane lei). In ordine se plasează: John C. Martin, William Fox și H. L. Dillon, asigurați fiecare pentru șase milioane dolari; F. B. Petterson, M. Field, Adolf Zukor și Jesse Lasky pentru cinci milioane; Book, Walter Chrysler și J. H. Rand pentru trei milioane. 185 din cele 391 persoane în cauză sânt asigurate fiecare pentru un milion dolari.

In genere, fabricanții de automobile, proprietarii marilor magazine și actorii de cinema din America, după asigurările lor, sânt astăzi cele mai „scumpe" vieți din lume...

*

Sinucidere cu două revolvere.— Un caz original de sinucidere s'a înregistrat la Berlin. Negustorul Siegmund Fleischmann, aflându-se în jenă financiară, a hotărât să-și curme viața. El a închiriat o cameră la un hotel și a doua zi a fost găsit mort în odaie.

Lângă cadavru se aflau două revolvere. Nefericitul prezinta două răni: una în cap și alta în inimă. S'a stabilit că el se împușcase cu ambele revolvere de odată, ținând țeava unei arme în dreptul inimii, iar țeava celeilalte la tâmplă.

A apăsat cu amândouă mânile în acelaș timp. Și ceiace probabil dorea, se întâmplase. Bietul om a avut o moarte fulgerătoare.

*

Impozite cu aeroplane. — In unele orașe din Statele-Unite s'au descoperit mari fraude fiscale. S'a stabilit că unele cartiere se sustrăgeau dela plata impozitelor, iar numeroase întreprinderi se aflau trecute ca instituțiuni mult mai mici decât erau în realitate.

Bineînțeles, aceste fraude erau comise în înțelegere cu organele de control. Și pentru a evita asemenea abuzuri, fiscul american a recurs la un procedeu cu totul interesant.

Orașele principale au fost fotografiate din avion, fiecare cartier fiind prins într'o fotografie specială, cu toate străzile și casele respective. Deasemenea fabricile, uzinele și marile întreprinderi particulare au fost fotografiate din aeroplan, pentru a se cunoaște exact întinderea și înfățișarea lor.

In modul acesta fiscul din America va putea înlătura fraudele de până acum și va putea aplica impozite juste. La noi, credem, un atare procedeu n'ar mai fi necesar, fiindcă nu știm să existe vreo casă neobservată de ochiul fiscului nostru!..

*

Pentru ce n'au buzunare rochiile femeilor?.. — Ziarul „Tribune" din New-York a întreprins o anchetă originală, întrebînd pe cititori: „Pentruce rochiile femeilor n'au buzunare?" Și s'au primit următoarele explicațiuni:

Rochiile deobiceiu n'au buzunare, fiindcă: 1) femeile nu pretind așa ceva — 2) chiar dacă au buzunare, femeile în genere nu le întrebuințează — 3) doamnele și domnișoarele poartă poșete, unde țin tot ceiace le este necesar — 4) fiindcă hainele bărbaților au buzunare — 5) obiectele din buzunare diformează tualeta — 6) femeile, neavând memorie prea bună, pot uita lucruri primejdioase în buzunar și 7) fiindcă așa e moda.

Noi credem că acest din urmă motiv e cel mai puternic. Dacă moda ar introduce rochii cu buzunare, e cert că femeile le ar adopta fără discuție!...

O originală salvare

dela moarte

O originală salvare dela moarte, s'a înregistrat la Budapesta. Tânărul Karl Schelerick, în vrâstă de 19 ani, din cauza unor dezamăgiri sentimentale, s'a aruncat în Dunăre.

In momentul acela, un trecător, care a observat această scenă, a avut o idee originală. A scos un revolver și a strigat către sinucigaș: „Eși din apă, sau te împușc".

Ca subt puterea unei sugestiuni, tânarul a început repede să înoate spre mal. El a declarat apoi, că atitudinea salvatorului l-a încurcat și uitând pentru ce s'a aruncat în apă, a venit la țărm. Astfel a fost scăpat un om dela moarte.

11 milioane

locuitori la New-York

Ultima statistică arată că populația New-Yorkului a sporit considerabil. New-York are astăzi 10 milioane 901 mii locuitori. Marea metropolă americană și-a întins suprafața cu 2541 mile patrate.

Forța militară

a republicii poloneze

Conform obligațiunilor internaționale, guvernul din Varșovia a depus la secretariatul Societății Națiunilor un raport privitor la puterea militară a Poloniei în timp de pace. Raportul cuprinde cifrele următoare:

Armata de uscat, efectiv 265,000 soldați, 34.600 subofițeri și 17.100 ofițeri. Grăniceri 32.500. Jandarmi 32.000.

Aviația: 346 avioane de luptă și 354 escadrile de exerciții. Aviatori militari 8000 și 700 ofițeri.

Marina: 3 submarine, 5 torpiloare, 2 contra-torpiloare, 2 canoniere. 3608 marinari și 275 ofițeri.

IN PAG. 6-a

ULTIMA ORA

telegrafică și telefonică

Actualități politice

Partidul liberal în rezervă

Ultima consfătuire a comitetului de conducere al partidului liberal n'a adus așteptata lămurire a situației politice. Comunicatul dat nu îndreptățește pe nimeni să creadă că liberalii urmăresc răsturnarea guvernului și că ar fi gata, în ultim resort, să ducă o acțiune parlamentară de opoziție categorică.

D. Duca pleacă curând în străinătate, pentru vre-o trei săptămâni, și deci partidul rămâne în atitudinea de până acum, ne mai având putința să precizeze alte puncte de acțiune.

*

E greu a ghici care sânt scopurile conducerii liberale.

Partidul a anunțat că are soluții pentru următoarele chestiuni principale: 1) echilibrarea bugetului 2) reducerea impozitelor 3) valorificarea cerealelor 4) conversiunea datoriilor agricole.

Stăpân pe asemenea soluții, un partid poate revendica fără nici o grijă frânele guvernului, cu toate că ne aflăm în epoca întocmirii bugetului. Cu soluțiile de mai sus, un partid are numai grija să se facă urgent alegerile parlamentare, căci trece imediat un buget gata întocmit, echilibrat și cu micșorare de impoziie!

Național-țărăniștii, averescanii și alte partide se arată gata a-și lua de îndată răspunderea situației, cu toate că nu anunță categoric a deține soluții atît de importante.

Și totuși, liberalii nu anunță o campanie de răsturnare, pentru a lua dînșii puterea.

*

Din această rezervă, foarte curioasă, a conducerii liberale, rezultă șansele guvernului actual de a și prelungi durata. Este lucru știut că sprijinul liberalilor în parlament înseamnă un balon de oxigen pentru formațiunea Iorga-Argetoianu Fără acest sprijin, guvernul n'ar putea să dăinuiască.

Și deci, iarăși întrebarea: de ce mențin liberalii guvernul? Ca să înfăptuiască bugetul?

Lucrul este inutil, odată ce liberalii posedă soluția unui buget echilibrat și desigur mai bun decum se mănâncă să-l facă d. Argetoianu

*

In schimb, partidul liberal poate avea dezavantajul să fie socotit ca asociat moralmente la actuala operă de guvernare. Iar atunci când ar fi să se producă schimbarea de regim, s'ar putea admite interpretarea că tot atât de uzat ca guvernul care pleacă, este și partidul ce l-a susținut la cârmă.

Acest dezavantaj stă — ca o posibilitate — în fața partidului liberal.

Și încă odată întrebare: pentru ce liberalii nu fac acțiune energică de opoziție?

Atitudinea rezervată scapă înțelegerii noastre. Probabil că sânt motive încă necunoscute în public, și pe care le vom afla abea după plecarea d-lui Iorga și Argetoianu din locul pe care-l ocupă.

X.

CRONICA MĂRUNTĂ

Vorbe...

Revolta fetelor

La un pension de fete din Bologna, eevele din clasa 6-a au declarat grevă, fiindcă directoarea le-a interzis să întrebuințeze fard și să poarte pălării moderne (cunoașteți, desigur, aceste pălării ca niște cutioare în vârful capului). Intâmplarea nu este nouă. Cazuri similare s'au înregistrat și la alte licee de fete. Ceiace ar dovedi că temperamentul domnișoarelor din zilele noastre este destul de combativ, când sânt în cauză mijloacele de înfrumusețare.

Faptul, desigur, nu constituie un aspect inedit al vieții. Femeile dintotdeauna și de pretutindeni au avut suprema grijă de a apărea mai frumoase decât sânt.

Prin urmare, a veni acum cu precepte morale pentru a combate această înăscută predilecție feminină, ar fi cel puțin de prisos. O asemenea acțiune de educație n'ar putea dobândi vreun succes. Dimpotrivă; ar avea toate șansele să se prăbușească în ridicol.

Dar ceiace se poate pretinde, este mai multă prudență, mai multă chibzueală. Fetele cari sânt oprite să se fardeze și să poarte noutățile model, nu trebuie să se revolte, nu trebuie să recurgă la grevă. In modul acesta nu se obține un rezultat practic. In cazul nostru există o singură atitudine inteligentă. Fetele să fie ascultătoare în școală, iar în oraș să se bucure în voie de toate avantagiile fardului și modei. Dealtfel, aproape peste tot, elevele de astăzi au adoptat de mult această soluție cuminte. Și treburile merg cât se poate bine!..

i. b.

...și fapte

De vorbă cu cititorii

— *D.*— Jocul e prea complicat, iar în unele părți cuprinde cuvinte prea forțate.

— *Michel O.* — Președintele Rusiei este Kalinin, iar Stalin e șeful guvernului sovietic.

— *Olguța.*— Este suficientă adresa: Ufa-film Berlin.

— *Br.*— Nu e oxigenat. Părul Gretei Garbo este de un blond natural. Cel puțin așa se spune.

— *Mill.*—E prea obișnuit. Trimeteți jocuri mai originale, de factură mai nouă.

Clipe vesele

— Cum ești mulțumit în căsnicie?

— Nevasta mea e foarte înceată. Ii trebuie o veșnicie până face ceva. Astfel i-au trebuit 30 ani pentru a avea numai 26 ani...

*

Tânara femeie a intrat pentru

(Continuarea în pagina II-a)

Cu o scândură

pe Canalul Mânecii

Un record original a fost stabilit de tânărul francez Roger Tronquet. Acesta a parcurs Canalul Mânecii într'un chip neobicinuit până acum.

El s'a așezat pe o scândură rezistentă, în mărime de 2 metri pe jumătate de metru și în această poziție primejdioasă a pornit pe valuri.

Incercarea a reușit. Indrăznețul francez a trecut Canalul Mânecii, străbătând în 7 ore distanța dela Boulogne (Franța) până la Falkestone (Anglia).

Dar când a ajuns pe țărmul englez, era atât de extenuat, încât a fost imediat dus la spital.

La Chicago, ca la noi!...

Funcționarii nu primesc lefurile

La Chicago (Statele-Unite), situația financiară e cât se poate de critică. Fiscul nu face încasări și administrațiile publice nu pot efectua plățile curente.

Un exemplu elocvent il constitue situația profesorilor din Chicago. Aceștia n'au primit leafa pe ultima lună. Deaceea mulți dintre profesori trebuie să parcurgă pe jos distanțe lungi până la școală.

In total 13.000 funcționari publici din Chicago (polițiști, pompieri. etc.) n'au căpătat salarul pe luna trecută.

Parcă ar fi la noi!...

CÂTE-VA IMPRESII

de *Wratislavius*

TEATRUL SIDOLI

Turneul MALY PICON-IACOB KALICH

După o absență de opt ani, *„senzația"* s'a abătut din nou pentru puțin timp prin Europa, deci și România — din care bine înțeles, că nu putea să lipsească— măcar pentru o singură zi și Iașul nostru. In Iași marii artiști, azi cu reputația bine consolidată dincolo, au cunoscut — credem noi, pe lângă succesul mare — care nu le-a lipsit nicioderi, dar și o primire atât de caldă și de prietenească, cum nu le e dat multor actori să înregistreze — oricât de mare și de răsunătoare le-ar fi reputația.

Iankale și Sașa au devenit dintr'o dată doi prieteni ai publicului și prietenia aceasta e din cele mai trainice. A dovedit'o aceasta imensa mulțime ce tixea Joi seara enorma sală a teatrului Sidoli.

Scriind acestea, puțin după absolvirea acestui singur spectacol (noi mai degrabă am spune *unic*) ne revin în minte o sumedenie de amintiri. Atâtea, încât, numai puține le aducem aci — ca o succintă recapitulare —sau dacă voiți, ca un fugitiv caleidoscop a unei perioade de glorie — începutul strălucit al unei cariere artistice cu totul excepționale.

*

Asta era prin vara anului 1922 într'o Vineri. Mă reîntorsesem din Chișinău, de la Congresul Jubilar al Asoc. Medicilor și venit la redacție îmi spune amicul *Blanzy* (actualmente *Scrutator*) că la *„Pomul Verde"* ar fi jucând niște tineri actori veniți din America.

In special vorbea mult bine despre „subreta trupei". In seara aceia de Vineri l'am cunoscut pe *„Iankale"* și în dimineața următoare erau deja împărtășite cetitorilor, impresiuni ale revelației.

Am fost uimit de la apariția pe scenă a unui băetaș (de vre-o 10—12 ani) până la ultima clipă, a spectacolului, neștiind precis dacă nu cum-va este o farsă și anume, că 'ntr'adevăr e un băețel în caftanaș, care umple scena cu o exuberanță inimaginabilă, care cântă, dansează și vorbește neașemănat de fermecător și care înlănțuește spectatorii de așa manieră, că după 3 ore de stăpânire numai cu regret te desparți de micul vrăjitor. Iți pare rău că te-a deșteptat și plecarea te silește să revii la realitate.

Intenționat am scris *micul vrăjitor*. Pentru-că nu numai atunci, dar și mai apoi, după un șir lung de spectacole, necunoscut încă în Iași (și nici mai în urmă reapărut) noi, vorbind de *Maly Picon*, nu spuneam alt-fel decât *el*, adică *Iankale*. Chiar după-ce tipului acestuia i-au urmat altele — *eminamente opuse*, roluri femenine propriu zise, ca *Zipke, Fata voioasă. Șireata*, etc. Pe noi ne obseda tipul băețașului de *Cheder*, cu șăpcuță, zulufi și căftănaș — deci din pătura ortodoxă, dar la care nici severitatea părinților habotnici și nici prescripțiile rituale n'au putut, nu înlătura dar nici măcar înfrâna exuberanța, voioșia copilăriei spumegânde și pline de sănătate. Neastâmpărul inerent, poznele inevitabile sau ceia-ce „educatorii" numesc obrăznicie și recalcitranță—dar care în realitate nu sunt decât exteriorizarea surplusului de energie și vitalitate a copilului, toate acestea a știut și știe *Maly Picon* — în geniala ei intuiție artistică să le redeie atât de veridic, de plastic și de comunicativ, încât n'a existat și nu există spectator — oricât de exigent și oricât de îmbâcsit ar fi cu prejudecăți (chiar de rasă), să nu rămână entusiasmat și să nu'l capete drag pe băețașul *prototip*, un fel de exponent nespus de simpatic, nu numai a copilului evreu, dar a copilăriei toate a tuturor neamurilor, de pe toate pământurile și din toate timpurile.

Adăugați la această imensă putere intuitivă (o femeie jucând în așa fel, un travesti de băiat) și glasul cald, cu sopran de extrem de agreabil, dicția impecabilă și impregnată de ritm.

Iar la toate aceste calități mai puneți și *glasul ochilor* fenomenali — ochii mari și bulbucați, care știu să râdă și să plângă, să chiue și să șoptească — ochii *vorbitori* ai *Maly Picon*, în care se oglindește parcă simțirea unei lumi întregi — cu toate gamele și nuanțele ei. Veți înțăiege atunci, de ce nu ne-am sfiit un moment să spunem atunci că ne aflăm în fața unui fenomen, a unui exemplar unic, încă neîntâlnit în rang similar și să ne întrebăm—aflând

(Continuare în pagina II-a)

Tribunalul Judeţului Iaşi Secţia III-a
Publicaţie de vânzare No. 8383 din 15 Octombrie 1931

Tribunalul Iaşi, secţia 3, în baza raportului d-lui jude Sindic al trib. Iaşi sub No. 7540 | 1931, a autorizat corpul portăreilor trib. Iaşi, să facă din nou toate formele de vânzare prin licitaţie publică a averei mobile proprietatea falitului Samy (Smil) Cars, dom. în Iaşi, str. Lăpuşneanu No 44, compusă din portofoliu evaluat de d. Jude Sindic la suma de 14.000 lei, mărfuri şi mobilier de prăvălie evaluate de expert la suma de 1.186.127 lei.

Se încunoştiinţează că vânzarea şi adjudecarea acestei averi, vor avea loc în ziua de 21 Octombrie 1931, ora 14½ pentru portofoliu în camera Sindicatului Falimentelor tribunalului Iaşi iar la ora 14½ pentru cealaltă avere, la faţa locului din Iaşi str. Zugravi No. 43, începându-se licitaţiile publice dela sumele evaluărilor sus menţionate cu facultatea d-lui Jude Sindic de a o începe şi dela o sumă mai mică sub rezerva omologărei tribunalului.

Dos. No. 15 | 1931.

Preşedinte M. Eşanu

Portărel V. Stănescu

Cunoscută fiind **DISPOZIŢIA TELEGRAFICĂ**, a fabricei de ciorapi şi tricotaje

Trinaco Cernăuţi

către **FILIALA** sa

din Piaţa Unirei No. 19

prin care dispune

REDUCEREA PREŢURILOR

la toate produsele sale, Onorata clientelă are cea mai bună ocazie, de a se aproviziona cu cele mai fine tricotaje şi ciorapi cu preţuri foarte convenabile

O ieşancă îşi otrăveşte bărbatul

pentru că întreţinea legături amoroase cu o fată

O impresionantă dramă conjugală a fost adusă la cunoştinţa autorităţilor judeţene.

In comuna Lungani—Iaşi, locuiau într'o căsuţă retrasă, soţii Vladimir şi Ileana Pricop, căsătoriţi de un an de zile. Intre cei doi soţi nu prea era armonie în ultimul timp. Desele certuri dintre Vladimir şi Ileana tulburau liniştea casei, unde un prunc, a văzut lumina zilei în urmă cu 6 luni.

Femeia imputa bărbatului că se ocupă de altele, în timp ce pe ea o neglijează. Intr'adevăr, Vladimir întreţinuse legături amoroase înainte de a se căsători, cu o tânără fată anume Maria Nadu din aceiaşi comună. După nuntă, fata îl ameninţa pe Vladimir că în cazul când ar părăsi-o, îi împuşcă copilul.

De teama unei răzbunări, acesta era silit să continue a întreţine legăturile cu Maria. Pe de altă parte, nevasta îl tortura mereu cu ameninţarea că se va sinucide.

In ultimele zile, femeia căpătase o boală de nervi şi ieri i se accentuaseră accesele.

Din cauza aceasta, şi-a pus în gând să se răzbune pe bărbatul ei, care i-a procurat neplăceri. Aseară, înaite de-a pune masa, Ileana a introdus o puternică doză de otravă (din burieni) în mâncarea lui Vladimir. Dupăce a mâncat, bărbatul s'a culcat şi în timpul nopţii a murit.

Dimineaţă, de teama consecinţelor, femeia a încercat sa-şi puie capăt vieţii, vrând să se arunce împreună cu copilul într'o fântână dela marginea satului. Fiind observată însă de un sătean, criminala a fost oprită.

Ileana s'a predat autorităţilor, cărora le-a mărturisit fapta ce a comis-o.

Astăzi va fi înaintată Parchetului. Rep.

Sinuciderea unei fete

Săveni 17.—Fata Varvara Sângereanu, din serviciul d-lui H. Ostfeld, întreţinea relaţii cu flăcăul Mihai Otto, căruia i-a încredinţat o sumă de bani. In urma unei certe cu concubinul ei, fata a hotărât să-şi pue capăt zilelor, otrăvindu-se.

Ea a fost găsită moartă şi s'a stabilit că s'a otrăvit cu sulfat de cupru şi esenţă de oţet.

Parchetul a autorizat înmormântarea sinucigaşei. S. M.

Chestiunea apei la Pd.-Iloaie

Pd. Iloaie 17.— Primăria locală a încheiat încă înainte de războiu un contract cu primăria municipiului Iaşi — pentru aprovizionarea oraşului cu apă — pe timp de 50 ani. Preţul a fost fixat la 16 bani metrul cub. Dar iată că într'o şedinţă recentă a delegaţiei permanente a municipiului Iaşi — s'a decis scumpirea apei dela 16 bani la 17 lei m. c. Precum se vede apa a fost scumpită cu mai mult de 100 ori. S'a luat probabil în consideraţie cursul actual al monetei noastre faţă de cel dinainte de război, ceiace explică această colosală mărire a preţului.

Dar primăria locală n'ar putea plăti din bugetul ei atât de sărac o sumă atât de importantă, numai pentru apă. Se aşteaptă o lămurire oficială detailată în acest sens, dela primăria Iaşului.

Dela Comunitatea Israelită — Biroul electoral al comunităţei israelite ne comunică. că până în prezent nu s'a depus nici o listă. Alegerile vor avea loc în ziua de 1 Noembrie. După toate probabilităţile — vor fi depuse două liste.

Prima, o combinaţie a veche, comunităţi cu câtiva membri noi; iar a doua, a câtorva elemente tinere, care şi-au inscris în program, o radicală modificare a actualului statut. ROS.

CRONICA MĂRUNTĂ

(Continuarea din pagina I-a)

prima oară în bucătărie, cu o carte culinară. Deodată vine în odaie:

— Dragă George, omleta e complect arsă, dar în carte scrie că trebuie să mai stea trei minute pe plită...

Intre americani

— Noi, la Chicago, avem un teatru enorm. E aşa de mare sala, încât e imposibil ca spectatorii să poată arunca ouă clocite pe scenă, chiar dacă ar avea toţi putere de Hercule.

— Asta nu-i nimic. Noi la New-York avem un teatru mai mare. Dacă se aruncă din sală ouă proaspete, ajung clocite pe scenă...

Jocuri distractive

Jocul de cuvinte încrucişate „OPINIA"

de **M. Babici**

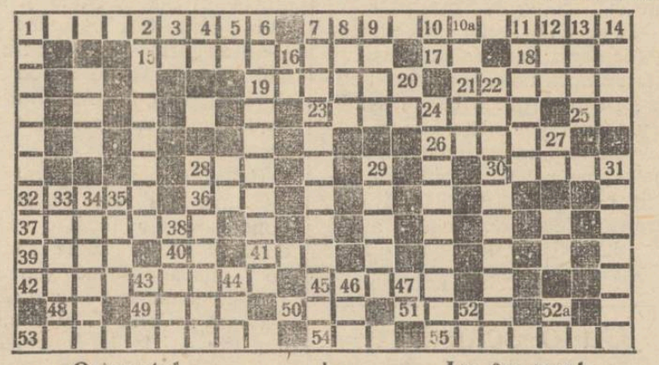

Orizontal

1. Judeţ în Muntenia.— 7. După terminarea liceului.— 15. Unul din cei mai mari poeţi francezi (1790-1869) — 17 Articol — 18 O literă a alfabetului grecesc— 19 Amor — 21 Pentru pavaj — 23 Domiciliu — 25 Două vocale 26 Port în Grecia — 28 Pronume — 30 Munţi în Asia — 32 Pieptene — 36 Artist comic — 37 Trecerea cu vederea — 39 Invârti — 40 Inceputul şi sfirşitul unui „atlet" — 41 pronume — 42 Vas — 45 Pentru păr.— 48 Nota muzicală — 49 A scoate uriete — 50 Adjectiv — 51 Nume biblic — 53 Instrument muzical — 54 şi altele 55 — In chimie.

Vertical

1 Oraş în Germania. — 33 Fără formă fixă— 34 Ce ţine de cult religios.— 35 Privitor la vdchii Atenieni.— 2 Un fel de jocuri sportive— 43 Ţesătură. — 3 Auxiliar al viitorului.—38 Personaj dintr'o poezie de Coşbuc.—4 Notă muz. (invers). — 28.— Speteli.— 5 Pronume posesiv.— 44 Crustaceu.—6 Ştiinţă.—16 Pronume personal.—7 Cu privire la cărţi.—8 Râu în Italia veche. — 46Prescurtare pentru „locţiitor".—9 Figură geometrică.—29 Băieţel sau fetiţă.—20 Pronume.—47 Alt pronume. 10 Nota muzicală.—24 In geometrie.— 10 Popor barbar.—52 Impărţire a timpului.— 22 Rudă ascendentă. — 11 Pictor din epoca Renaşterii, 12 Nume femenin.— 27 Nota muzicală.—52 a Nota muzicală.— 13 găsi.—14 In familie.—31 Insulă.

*

Carte de vizită

de Bety Alter

NUŢI C. FARAON

Ce profesiune are această domnişoară?

Joc în romb

de *Sfinx*

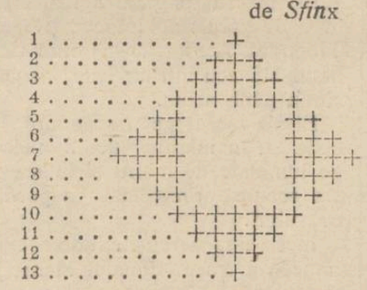

1 = vocală; 2 = diviziune de timp; 3=sudalmă; 4 = şirag de soldaţi; 5=operă literară şi pronume; 6 = măsură de capacitate şi iniţialele unei mari instituţiuni; 7 = din gură în gură şi lăncier neamţ; 8 = măsuri agrare şi la biliard; 9 = pronume (invers) şi la joc de cărţi; 10 = vestit; 11= munţi; 12=ce fac cu cuţitul şi 13—consoană.

Orizontal şi vertical la fel.

*

Deslegările se primesc până Vineri dimineaţă şi trebuesc însoţite de următorul cupon:

ZIARUL OPINIA — CUPON DE JOCURI — ZIARUL OPINIA

Spectacolele zilei

Unde mergem astăzi?..

17 Octombrie

Teatrul Naţional.—*Calea şcoiarilor,* comedie în 3 acte de *Birabeau.*

Teatrul Cinema Sidoli. — *„Acuzată... apără-te"* cu Gaby Morlay. Al doilea film: *„Falşul logodnic"* cu *Richard Talmaage.* Jurnal sonor *„Fox"* cu ultimele actualităţi.

Cinema Trianon.— *Secretara particulară* cu Renatte Müller.

Al doilea film: *O femeie pe front* cu *Gary Cooper* Jurnal sonor Paramont.

Cinema Elysée. — *„Femeia lui Ştefan Tromholt".*

Al doilea film: *„Romanţa din Rio-Grande"* cu Marie Duncan şi Antonio Moreno.

Cinema Gheltzer şi Cinematograful Nostru (str. Socola),— *„Cei patru draci"* cu Janette Gaynor; *„Piratul negru"* cu *Douglas Fairbanks* şi comedia: *Fereşte-te de datorii.*

Berăria Luther (Piaţa Unirei) Renumitul Jaz Hubertiny. Bufet copios cu cele mai delicioase mâncăruri calde şi reci. Supeuri speciale: Bere şi vinuri din pivniţele *Luther".* Seara dancing în ritmul jazului „Hubertiny".

x D. dr. C. Tănăsescu, director în ministerul sănătăţii, a fost ieri în localitate.

Cămăşi bărbăteşti

ultimele modele

LEI 270

la Magazinul CRISTIAN

INFORMAŢIUNI

x Tribunalul a confirmat arestarea d-lui M. Spiegler, fost şef al contabilităţii la Banca „Dacia".

x Locuitorii din str. Ion Creangă roagă primăria ca în actuala campanie de lucrări edilitare să aibe în vedere şi această stradă, instalând acolo o conductă de apă.

Idem, cetăţenii din str. Col. Langa roagă să se repare şi strada lor.

x **Radio.**— In astăseară la ora 21.45 ieşenii vor avea prilejul de a auzi la Radio-Bucureşti ultimul Concert din „Săptămâna Enescu".

x Profesorul dr. Cantacuzino, ministrul sănătăţii, a anunţat ieri că se înapoiază în ţară abia la 25 Octombrie.

x La 1 Noembrie se va deschide expoziţia *pictorului Briese* în sala „Ileana" de pe str. Lăpuşneanu.

x *Campionatul de Foot-ball.* — Mâine Duminecă 18 Sept. ora 3 d. a. are loc la parcul sportiv „Regele Ferdinand" un match de de foot-ball între „Macaby-Hakoah" şi „Textila", pentru campionat.

O crimă lîngă Bîrlad

Bârlad 17.— Fiind turmentaţi de băutură, tinerii Gheorghe Nasoian şi Ion Zurcan, din satul Hupca, pendinte de Comuna Unţeşti, s'au luat la ceartă cu tânărul C-tin I. Puflea, căruia i-au aplicat lovituri cu un ciomag la cap.

După trei ore, Puflea a incetat din viaţă.

Se fac cercetări. Parchetul a dispus să se facă autopsia.

Sandu

INFORMAŢIUNI

x Magazinul **„ELBE"** din str. Lăpuşneanu 41, anunţă onoraţii clientelă, că a prelungit **reducerea de 20%** până la finele lunei Octombrie. In acest scurt timp toată lumea se poate aproviziona cu produsele acestei fabrici: ciorapi, tricotaje, mănuşi etc.

x Ciorapi de lână, mănuşi, baiste, gulere, cravate cu preţuri reduse la **Mag. „Doamna".**

x Cu ocazia mutărei magazinul **„La Luca" Fraţii Horovitz,** str. Ştefan cel Mare, mare desfacere de tricotage şi ciorapi.

Dela producător la consumator!

Profitaţi de ocazie şi cumpăraţi cu preţurile originale ale fabricei, Ţesături de artă, Covoare orientale, naţionale şi ţărăneşti, albituri, pături etc.

LA DEPOZITUL şi REPREZENTANŢA GENERALĂ A FABRICILOR DIN CISNADIE

Iaşi, str. Ştefan cel Mare 41

PUBLICAŢIE DE VÂNZARE

Se aduce la cunoştinţa generală că în conformitate cu adresa d-lui jude Ocol 2 Mixt Iaşi No. 4276 | 931 se va vinde prin licitaţie publică în Piaţa Halei Iaşi în ziua de 22 luna Octombrie 1931 ora 10 a. m. averea mai jos notată, sechestrată definitiv prin procesul-verbal de sechestru din 17 Decembrie 1930 dela debitorul Const. Popovici din Iaşi str. dela Dăncinescu No. 4 după cum urmează: 1 iapă şargă, una iapă roibă, un armasar roib chior una şifonieră maro, una maşină de cusut marca „Singher" şi una vacă cu viţel pentru despăgubirea creditorului Simon Rotman din Iaşi str. Cucu No. 8.

Vânzarea se va face în ziua şi ora mai sus indicată în Piaţa Halei Iaşi pe bani gata şi în faţa subsemnatului şi a creditorului respectându-se legea.

Comisar-ajutor, Indescifrabil

România
Corpul Portăreilor Trib. Iaşi
PUBLICAŢIUNE No. 383
Anul 1931 Luna Oct. ziua 12

Se publică spre cunoştinţa generală că conform adresei Jude ocol. I Urban Iaşi No. 41712 | 930 se va vinde prin licitaţie publică în ziua de 24 Oct. 1931 ora 10 a.m. averea mobilă sequestrată cu Procesul Verbal No. 967 | 927 dela Vasile Roban avocat la pretenţia Băncei Iaşilor din Iaşi avere compusă din: 2. birouri cu câte cinci saltare, 2. un ceas pendulă de perete, 3. un dulap cu două uşi şi un saltar, 4. una oglindă de perete cu mesuţa ei, 5. una etageră cu două poliţe, 6. două mese de lemn furnierat, 7. patru scaune cu fundul de lemn, 8. un scaun fotoliu de birou, 9. una canapea cu spatar înbracată cu stofă de lână, 10. două covoare de lână, 11. un cuer cu oglindă, 12. un garderob cu uşă, 13. una oglindă de perete cu mesuţa ei, 14. una jumătate garnitură mobilă de salon compusă din una canapea, 2 fotoliuri şi 3 scaune 15. una masă patrată, 16. una una lampă cu globul ei, 17. două mese mici şi al 18-lea un covor mare pe jos culoare roşie.

Vânzarea se va face în Piaţa Hale din Iaşi, pe bani gata şi în asistenţa comisarului respectiv.

Şef Portărel, Indescifrabil

Secretar, C, Busuioc

✚

Prea întristaţii: Antoinette, Anton şi Otilia Bottez cu Lucia şi Viorica; precum şi Rudolf Flach (Brazilia) cu soţia şi copiii, Chrisante şi Ortansa Popescu, Sylvia Flach, Marie Beceanu, Vasile şi Babette Prodan, Carol Grabowieschi, Elise Potschel Dr. Rătianu cu soţia şi copii, Martin Buchholzer cu copiii, Ioan Kaftan cu soţia şi copiii, Locot. Colonel George şi Natalia Necşulescu, inginer Robert şi Mathilde Wedel cu copiii Berlin; precum şi familiile Avocat Emanoil şi Georgette Manoliu cu Tucuţa Av. Othelo şi Mariana Beceanu, Dr. Dem. şi Maria Beceanu cu copiii, Ing. R. Potischel, Dr. Karl Kurt şi Ernestine Klein cu copilul, Const. Moţoc, A. Grabowieschi, au durerea de a aduce la cunoştinţă, încetarea din viaţă în ziua de 16 Oct. crt. a mult iubitului lor

EMIL FLACH

Farmacist-Proprietar
în etate de 66 ani

Inmormântarea va avea loc în ziua de Duminică 18 Oct., cortegiul va pleca la ora 14 de la locuinţa sa din Str. Socola, spre cimitirul Eternitatea.

Aceasta ţine loc de orice altă înştiinţare.

DENTISTUL
FRIDRICH GRÜNBERG
Consult. 9—1 şi 3—7
str. Ştefan cel Mare 3

INSTITUTUL DE
Radiologie şi Electrotherapie
DR. N. DABIJA
Asistent Universitar
Medic radiolog al Clinicei Medicale
Boli interne şi Radiologie
Diagnostic şi tratament cu
RAZE X
Radioscopie, radiografie, radiotherapie superficială şi profundă
Electrotherapie: diathermie, ultra violete, băi de lumină, galvanizare etc.
Consult. 8—10 şi 5—8
Iaşi—Strada Sft. Atanase

CÂTEVA IMPRESII
de Wratislavius

TEATRUL SIDOLI

Turneul MALY PICON-IACOB KALICH

(Continuarea din pagina I-a)

că „starul" abia are 20 de ani, *când, unde* şi *dela cine* a învăţat toate acestea?

Ci, acum ca şi atunci păstrăm convingerea, că ne aflăm în faţa unui mare talent, natural ca şi izvorul de munte, ca fulgerul sau ca zăpada, care fără şcoală sau diriguire, irumpe, izbucneşte dintr'un adânc tainic al unei surse misterioase.

Astăzi *Maly Picon* vine cu un gen nou. In locul operetelor naive, în care ea avea de jucat *un rol,* în mijlocul unui grup de actori ades mediocri, ea se prezintă în teatrul evocator, care cere conlucrarea imaginaţiei spectatorului şi ca atare predispune mai uşor la vis şi fantazie.

Ceia ce făcea partea mai impresionantă a talentului artistei— *comicul* (câteodată burlesc) e pus azi în primul rând la contribuţie. Dar alături de acesta, stau pe un nivel tot atât de impunător *dansul* şi *cântul, recitarea* şi *mimica.* Chiar daca din *surplusul* de altădată al glasului, o parte (aceia a volumului) nu mai e atât de accentuată azi, dar *calitatea* timbrului a rămas aceiaşi şi nobleţa vorbei spuse e la fel de nealterată. In schimb însă, evoluţia *Maly Picon* ca *dansatoare grotescă,* în ipostase mai mult tincturate de vis şi puternic evocatoare a scenelor, numai prin două-trei vorbe efleurate, a căpătat în decursul anilor scurşi o perfecţionare cu adevărat surprinzătoare.

E drept scenetele sentimentele, unele cu subiect ades tragi-comic, au cu toate un caracter mai mult intim, în genul muzicei de cameră şi poate nu vor putea electriza repede pe spectatorul grăbit şi superficial, care mai de grabă reacţionează la polifonia zgomotoasă a unei simfonii, dar noi credem totuşi, că tocmai muzica mai delicată e aceia, care e mai greu de înfăptuit.

Rolul tragic al paiaţei, care mai mult îşi dansează suferinţa decât o spune, e extrem de impresionant pentru cel accesibil unor emoţiuni similare. Indiferent dacă scenetele din Iankală prind mai repede şi sunt mai pe placul celor mulţi.

Scenetele fantastice sunt în genul teatrului lui *Iuschin*—cu notă eminamente personală, la fel cu evocarea tipurilor numai prin două-trei mişcări de mimică sau intonaţie.

In *Iacob Kalich* marea artistă a găsit nu numai un regizor de valoare, dar şi un colaborator preţios, care a compus cu talent seria aceasta de scenete, între care se strecoară şi câte-un fragment satiric de cea mai impresionantă gândire — în formă poetică remarcabilă.

Iar alături de aceşti doi artişti de valoare, câte-odată îndărătul fundalului — după indicaţiile, azi en vogue, ale orchestraţiei, un talentat şi inimos dirijor — d-l *Abé Epstein* a ştiut să sublinieze partea muzicală, prin mânuirea dibace şi cu mult temperament a instrumentelor orchestrei.

Noi înregistrăm seara aceasta ca un eveniment artistic neobişnuit — nu numai prin talentul interpreţilor dar şi prin prezentarea unui *gen nou,* care înseamnă un pas enorm în progresul teatrului în general şi a celui jiddisch în special.

De la operetele cu subiect naiv şi stângaci zidite de până acum, până la arta rafinată a sketschurilor şi fanteziilor melodramatice de azi e un progres imens.

Maly Picon şi Iacob Kalich au din nou meritul de a fi fost primii actori evrei şi în această direcţie.

Acum nouă ani s'au prezentat *cei dintâi* în operete evreieşti decente, curăţite de vulgarităţi sau echivocuri triviale, dar presarate cu muzică duioasă şi azi au inaugurat la noi genul teatrului de fantezie, un reflex al noilor tendinţi ale teatrului vremei noastre.

Wratislavius

Reconstituirea expediției lui Columb

spre „lumea nouă"

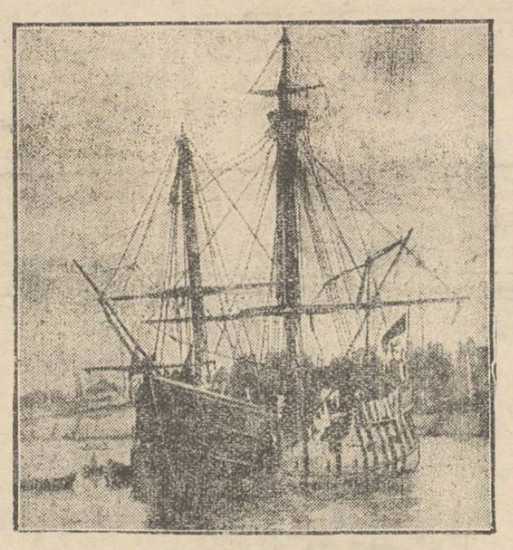

Am anunțat că guvernul spaniol a dispus să se construească o corabie identică cu vestita corabie „Santa Maria" (în clișeu) cu care Cristofor Columb a pornit în anul anul 1492 peste Atlantic, reușind să descopere America.

Cu acest vas comemorativ va pleca în curând o expediție, exact în aceleași condițiuni ca acum 440 ani, spre a serbători astfel epocala călătorie a lui Columb.

O VIZITA LA CASA DE NEBUNI

PRINTRE OAMENII IZOLAȚI DE LUME.-SCENE IMPRESIONANTE

Curiozitatea, (unul din nenumăratele mele defecte) m'a îndemnat într'o zi, să vizitez ospiciul Socola.

Nu-i vorbă, văzusem până acum mulți „nebuni", dar nu știam cum se manifestă nebunia fără pretenții, în clădirile din marginea orașului nostru.

Pe vremuri, aici a fost seminarul „Veniamin Costache"; iar azi, ca o ironie a soartei, se adăpostesc sute de desmoșteniți, care nu mai sunt stăpâni pe acțiunile lor.

In tovărășia unor medici merituoși, (i-aș fi numit, dar nu le-am cerut voe și mi-i teamă să nu-mi ceară socoteală), m'am îndreptat spre un pavilion cu bolnavi liniștiți, căci nebunia, ca oricare altă boală, prezintă grade în desfășurarea ei.

La etaj, în prima sală în care intrăm sunt peste o sută de femei, de toate vârstele și din toate părțile. Majoritatea au contractat diferite boale de ochi, mai ales conjuctivită granuloasă și stau în această cameră, izolate de cealalte.

Cum se manifestă nebunia

Nebunia, se manifestă în general sub 3 forme principale: manie, melancolie și paralizie generală.

Maniacii, vorbesc și râd tot timpul, într'un cuvânt sunt bine dispuși, cu toată...criza care bântue lumea; melancolicii, după cum îi arată și numele, sunt triști, văd toate în negru și nu-i mulțumește nimic; iar paralizia generală se manifestă prin aceea că, omul atins de această boală începe să exagereze și are predilecție pentru numere mari ca: mii, milioane, etc. (așa cum obișnuiesc unii politicieni ai noștri!).

Bine înțeles, fiecare formă din acestea, își are ramurile ei, care fac pe fiecare nebun să se deosebească de tovarășul său; dar în general, se manifestă sub aceste 3 forme.

Nu vreau să fac un studiu de specialitate, (las asta pe seama medicinițtilor), dar țin să menționez câte puțin din tot ce am văzut.

Câteva aspecte

Am văzut acolo, cum omul, — când nu-și mai poate controla acțiunile,—e mai rău decât un animal, căci pierde orice simț de jenă și de rușine. In ochii celor din casa de nebuni nu mai vezi nici o scânteiere de lumină, ci privești în ei ca într'o sticlă colorată.

Sunt între dânșii, femei ce vorbesc tot timpul fără să oboseasca (dealtfel asta e caracteristica sexului frumos); altele care plâng mereu și unele ce privesc nemișcate un punct fix,—cine știe ce urmă a unei năzuințl pierdute.

Interesanți sunt acei care se cred perfect sănătoși și râd sau compătimesc pe tovarășii lor. Unul dintre aceștia îmi spunea mereu: — „Nu te potrivi la ce spun ei; ls toți nebuni!"

Mame înnebunite, strigându-și copii; fete tinere cerând lucruri imposibile, ori vorbind prostii; și în această mulțime indobitocită, un copil ca de vreo 8 ani, scoțând sunete neînțelese de animal sălbatic

De acolo, ne-am dus la pavilionul bărbaților. In curte, ne întâlnim cu dl. doctor Balif, care ne dă cu bunăvoință câteva lămuriri.

Intre bărbați, își duc restul zilelor într'o inconștiență dureroasă câțiva foști intelectuali, care n'au avut cu ce să plătească o cameră, și au fost primiți în sălile comune.

La urmă, vizităm pe acei ce au camere separate. Foști ofițeri, doctori, etc.

Stau ca îngropați de vii, între zidurile tăcute.

Rar, în scurtele clipe de luciditate, își mai dau seamă de dânșii. Atunci, te înșeli ușor, crezând că n'au nimic. Nu bănui nici din mișcări, nici din vorbe, nici din privirea calmă că în creerul lor, s'a deranjat pentru totdeauna mecanismul pe care doctorii cu toată știința lor, nu-l mai pot drege.

Sunt însă și dintre aceia pe care e destul să-i vezi și să le auzi țipetele ca de fiară, ca să înțelegi că există o prăpastie imensă între ei de azi și ei de altădată.

Despre cei furioși nu mai vorbesc. E sfâșietor de trist să vezi semeni de-ai tăi, într'un așa hal de inconștiență; fără să vrei în clipa aceia, te gândești la Dumnezeu!

In general însă, am observat că bărbații is mai puțin gălăgioși decât femeile (ca și între cei sănătoși).

*

Când am plecat de acolo, insera. Și era un amurg așa de calm peste viile vecine, încât simțeai părerea de rău, că oamenii aceia, îngropați de vii, nu mai pot smți nici una din vrăjile și frumusețile vieții...

Aurel Cerna

Cronica filmului

Filmul-operetă

Ce te atrage azi mai mult la cinematograf, decât filmul-operetă? Și mai ales opereta germană.

Publicul se duce la cinematograf, se așează comod în scaun și admiră filmul. Dar, până când ruloul de pelicule să fie gata, o întreagă armată de actori, tehnicieni, regisori și operatori au muncit la realizarea operetei.

*

Pentru ca opereta să reușească în film, se aleg dintre acele, ale căror scenarii sunt cinematografice, adică acele care posedă o acțiune amuzantă și cu nerv, necesitând decoruri variate. Odată alcătuit scenariul adaptabil operetei, se purcede la alegerea actorilor. Aici chestiunea devine complexă, căci actorului care joacă în operetă (mai ales vedetei principale), nu i se cere numai fotogenie și talent; i se mai cere să aibă voce melodioasă.

Și apoi vin la rând muzica operetei și orchestra, și armonizarea...

Când toate acestea au fost pregătite, urmează filmarea operetei.

*

Cei cari ilustrează opereta germană în film sunt: Wily Forst, Ernst Verebeș, Wily Fritsh, Oscar Kariweiss, Felix Bressart, Ralph Artur Roberts; iar din elemente femenine Liane Haid, Lilian Harvey, Charlotte Suza, Greti Teimer, Renatte Müller.

Nu pot încheea fără a pomeni abilul regisor de operete Geza V. Bolvary și de compozitorul Robert Stolz.

Admar

Crisanteme

Frumoase flori de crisanteme!
Voi înfloriți când trandafirii
Își scutur rozele petale
Și mor cuvintele iubirii...

Când visurile noastre, toate
Rămân zadarnice speranțe
Și când prin parcuri amorțite-s
Sentimentalele romanțe.

Dar în curând pierdeți podoaba
De-alungul unui drum pustiu
Și rămâneți îndurerate
C'ați înflorit iar prea târziu.

Alex. Petrescu

Deslegările jocurilor distractive

și numele deslegătorilor

Iată deslegările jocurilor distractive publicate săptămâna trecută la rubrica „Cronica mărunță":

Lanț de cuvinte

de *D. Mihalcea*

RE	PAR	TE	NOR
PO	CAL	VIN	DE
PAS	CU	PA	LAT

*

Șaradă

de *Jenny Dr.*

CORT
FORT
MORT
PORT
TORT

*

Iată și numele deslegătorilor:

Au deslegat un singur joc. — Teodora Manole, Țuca Barth, E. Evanovici, Filip Efraim Laufer, Rachelle Marcu.

Au deslegat două jocuri.— Alexandru Cațichi, pensionar, Emil și Bruno Bercovici, elevi de liceu-Dorohoi, Rozica Leibovici, cl. III liceul M. Kogălniceanu, C. Ștefanovici, str. Spâncioc 15, Margueritte E. Ghica str, Sf. Athanasie 21, Săftica Georgescu elevă liceul „Oltea Doamnă", Romeo, Cozmin și Cezar Niculiu, Goldenberg Raschelle, str. Sft. Lazăr 19, Zvorișteanu Aurel elev liceul „Național", Bejenaru Gheorghe elev liceul „Național", D. Milordis str. Zugravilor 18, H. și Malec, Blumeta Schor, Jorj G. Caluparu, Leibovici Marcu, elev gim. „Ștefan cel Mare" Iosif Schor elev gimn. „Alexandru cel Bun", Ionescu M. Constantin, elev liceul „Național", Emil Stere, str. Lăpușneanu 44, Alter Bety și Fica Wolfsohn, str. Sf. Lazăr, Pascariu I. Ion liecul „Internat", Maricica Bosinceanu, str. Sărăriei No. 41, Iacob Brill, str. Cucu 64, M. Avram și Zaidman Iosef elevi șc. Com. sup. „M. Kogălniceanu" Haia Bernștein str. Sf. Constantin 15, Elena Gavrilaș, elevă L. M. K. Fernanda Kratenștein, Andrei Cațichi, str. Călărași No. 28, Sfinx, M. Țuca Botez, Maricica Cojocaru str. Dancu No. 7

1. Aparat de recepție tip 2531 cu 3 lămpi, pentru curent alternativ direct la priză. Pentru curent continuu tip 2533. Hautparleur tip 2019.

2. Aparat pentru baterii tip 2502; hautparleur 2024.

3. Noutatea sezonului! Aparat tip 930 alimentat direct dela priza de curent alternativ sau continuu cu hautparleur montat în interior.

4. Combinația de lux PHILIPS. Aparat tip 25.1 cu hautparleur electrodinamic tip 2109.

5. Aparat de recepție portativ PHILIPS tip 2540; toată instalația în interior: hautparleur, cadru, baterii, lămpi.

6. Mobila de lux tip 2801 cu hautparleur electrodinamic montat în interior.

7. Radiogramofonul tip 2811. Mobilă de lux. Aparat de mare putere. Hautparleur electrodinamic.

PHILIPS RADIO

„Zephir" Sobe de fer cu chamotă
„Hermetic" izolări la uși și ferestre.
asigură iarna sănătatea și 50 % economie de combustibil

Reprezentanța Generală
„Birou de Construcții"
Ing. A. KLEPPER
Str. Lăpușneanu

IAȘUL ȘI POPULAȚIA LUI

Câte-va considerațiuni interesante în jurul recensământului

Așteptam cu nerăbdare rezultatul recensământului general al populației României-Mari și în fine au apărut cifrele care să ne lămurească.

S'a scos pentru București o populație de 631.000 și ceva locuitori! Mă tem că s'au exagerat mult cifrele, fiind îngiobate în această numărătoare poate și Mogoșoaia, Buftea sau chiar Chitila!

Dar, cum se poate? Cu tot exodul cel mare de după anul 1920 când tot ce a fost inteligență provincială s'a instalat la Centru, cum e posibil numai această cifră? Unde sânt zecile de mii de O.-teni, toată vlaga Ardealului intrată prin tot felul de combinații ale Mitropoliei; unde sânt zecile de mii de moldoveni, care s'au dus cu toții la București?

Dar sânt explicații. De pildă: ploeșteanul șmecher nu stă la București.

Având vre-o 40 trenuri pe zi, locuește în vre-o magherniță pe la bariera Câmpinei sau Calea Oilor, dor la operă la București sau la... „automat", nu lipsește, Doamne ferește! Așa și cu cei din Giurgiu, Târgoviște, chiar Buzeu și Călărași. Vrasăzică e o lume flotantă care seara pleacă pe la vetrele lor, ceea-ce vedem noi pe Calea Victoriei, nu e bășținașul Bucureștilor; sînt Ploeșteni, Buzoieni, Târgovișteni, Ieșeni și alți provinciali! E un semn al vremurilor grele!

Totuș 631.000 și ceva pentru populația Bucureștilor nu e o cifră impresionantă de 18.000.000 și ceva a României.

Comparându-ne cu Danemarca, unde Copenhaga are un milion locuitori față de totalul de 4 mil., sântem lăsați cu totul în urmă!

*

Dar Iașii, bietul Iași! S'a scos pentru Iași, 102,595 locuitori! Chișinăul are 117.000 și ceva, urmat de Cernăuți cu 111.000 și ceva! Iacă, Iașul din al 2-lea oraș al țării, devine deci al 4-lea! Al 5-lea este Galațul cu 101.000 și ceva și Clujul, capitala Ardealului, cu 96.000 și ceva.

De ce această îngrămădeală de lume la Chișinău și Cernăuți?

Aveți să răspundeți că sunt minoritarii! Mulți însă din Cernăuți și din Chișinău au vrut, imediat după războiu să se așeze la Iași, având în vedere Universitatea noastră, Teatrul Național, Liceele, etc.

Dar n'a fost chip. In loc să avem case confortabile în centrul orașului, gospodăriile noastre comunale s'au întins toate spre periferii.

Ce frumos ar fi fost prin Tătărași, clădiri cu 3—4 etaje, în locul cartierelor mlăștinoase ca cele din Ion Vodă cel cumplit, Matei Basarab și altele.

Nu s'a căutat, măcar, Copoului să se dea un aspect mai civilizat. Și cînd ofițerii și-au făcut cartierul lor, știți ce s'a întâmplat.

De la Reg. 13, nu-i se mai zice Iași, ci Târgușorul Copou; deci tot ce s'a construit în partea aceea depinde de alții, de... rurali!

Probabil Cernăuții și Chișinăul n'au cine știe ce edilitate mai savantă, dar aceste 2 azi mari centre, și-au înțeles mai bine problema construcțiilor. In plus la Iași, în genere, n'ai confortul unui oraș de occidentală civilizație cum într'o oarecare măsură există în altă parte.

Iată de ce la noi, cu toată tradiția de mare centru cultural, de fostă reședință Domnească, Iașul a rămas tot ca Hușul, ca Vasluiul sau Dorohoiul!

De aceia să nu ne mire, numărul de 102,500 locuitori pe care îi are azi Iașul.

*

In recensământul care s'a făcut vedem orașe care n'ar mai merita să fie centre de județ. De pildă sânt capitale de județ sub 10.000 locuitori, (Făgăraș 7,928 loc, Miercurea Ciuc 5,014). Cum e posibil

Ca să ai un centru al județului cu 5000 locuitori trebue să ne imaginăm câtă sărăcie trebue să domnească acolo! Cele mai mici capitale din județ din Moldova rămân Fălticenii cu 14,347 locuitori. Dorohoiul cu 15 375 locuitori, și Vaslui cu 15,388 locuitori. Iată capitale de județ! Sânt câteva comune în Dolj cu populație mai numeroasă, precum și Segarcea, Băilești și Balș din Romanați.

*

Dar să revenim la Iași.

In numărătoarea de 102,595, mi se pare că nu s'a trecut și garnizoana. La noi trebue să fie cel puțin 10.000 ostași. Socotiți două Comandamente de armată, o Divizie, 2 brigăzi, Spitalul militar, liceu militar, 5 regimente, atâtea servicii, nenumărați ofițeri și soldați. Cred că toți aceștia însumează numărul de 10000.

Desigur că la București au fost însumați și cei vreo 40.000 militari ai garnizoanei de-acolo.

E în acest fapt singura satisfacție a Iașului, că a fost înșelat la numărătoare.

Eug. Marinescu
avocat

DESPRE GEORGE ENESCU

O CARTE INTERESANTĂ

Ne aflăm în săptămâna George Enescu. Pretutindeni la noi este serbătorit cel mai strălucit violonist și compozitor al nostru. Cu acest prilej sânt trecute în revistă viața și opera maestrului.

E momentul să reamintim că în această privință, distinsul publicist ieșan *pr. N. Hodoroabă* a scris o lucrare deosebit de valoroasă, intitulată **„George Enescu, — contribuțiuni la cunoașterea vieții sale".** Autorul, cu mult talent, evocă imagini și aspecte inedite din viața marelui artist, oferind în ansamblu o icoană plastică a aceluia care posedă unul din cele mai celebre arcușuri din lume.

Pr. N. Hodoroabă a putut cunoaște în detalii precise viața maestrului Enescu și deacela lucrarea menționată aduce în această direcție contribuțiuni din cele mai prețioase. Sânt amănunte noui care complectează în chipul cel mai interesant figura marelui nostru violonist.

Așa dar acum când George Enescu împlinește 50 ani, nu se poate o serbătorire mai frumoasă decât aceia de a-i cunoaște viața. Cartea pr. Hodoroabă ne oferă în mod eminent această posibilitate. Lucrarea se găsește la toate librăriile și costă numai 40 lei.

x *Scăpați de bătături!* Un mijloc sigur și ușor pentru distrugerea imediată și definitivă a bătăturilor este BATURIN.

Depozit farmacia Dr. Beceanu, Piața Halei.

Mai multă dragoste pentru arbori

Copacul pentru peisaj este surâsul pentru chipul femeii

„L'*Aubre*", caetul sezonier al societăţei franceze: „*Amis des arbres*" pe 1931, adresează *următorul* apel: „*Tuturor celor ce iubesc arborii*".

„Societatea franceză „Amicii naturii şi a arborilor" ţine să rămână credincioasă spiritului fondatorilor, ce au dat drept *ţel*: Să înteţească şi ajute în Franţa şi Colonii, ca şi în ţările Protectoratului sau Mandatului francez, *iniţiativa individuală în vederea protecţiei, plantaţiei şi propagărei respectului arborilor* izolaţi sau în masiv.

Să vină la noi, toţi cei ce iubesc cu adevărat arborii, să ne dea concursul lor generos, căci noi nu putem realiza o operă mare şi utilă, decât dacă suntem numeroşi, spre a face să se audă vocea noastră, pentru a pleda cauza pădurilor înaintea opiniei publice şi pentru *a contribui să clădim graţie pădurilor,—o Franţă mai bogată şi mult mai frumoasă!*".

*

Te impresionează acest apel, pornit din sufletul minunat al surorei mai mari latine, civilizata Franţă.

Pe când oare va răsuna şi prin plaiurile noastre asemenea cântec şi apel, spre a reînvia: vechiul „*Cult al arborilor*" având şi noi asemenea *Societăţi de prieteni ai Naturii*, în România, pe care o dorim: mare, puternică, tot mai bogată şi cât mai frumoasă!".

Aceeaşi Societate sus amintită, numărând zeci de mii de membri din toate clasele sociale,—dar mai ales din tineret şi şcolari făcând proseliţii săi devotaţi,—instituieşte *premii* şi *concursuri* pentru cele mai bune şi lapidare „*Maxime*" închinate arborilor.

Din No. 101 al revistei „L'Arbre",—am extras şi tradus câteva mai expresive.—Iată-le:

1) Despădurirea,—e însăşi agonia pământului.

2) Doboară, dar replantează; satul şi ţinutul moare, când dispare arborele.

3) Pădurea e altarul,—şi însuşi sufletul strămoşilor; — cinstindu-i pe ei o respectăm pe dânsa!

4) Tai un arbore, este dreptul tău; —să plantezi doui.—e datoria ta

5) Copacul e trăsătura de unire vie, între generaţiile succesive.

6) O sută de arbori în plus, —o inundaţie mai puţin.

7) Să plantezi un arbore, este a face un act de credinţă în bunătatea naturii.

8) A respecta arborele, este a respecta însăşi memoria strămoşilor, cari au lucrat, cântat, iubit şi suferit, murind la picioarele sale.

9) Arborele este pentru peisaj, ceia ce este surâsul pentru chipul femeii.

10) Un peisaj fără arbori: e un menaj fără copii, il copleşeşte tristeţea.

11) Vreţi ca omul să respecte arborii? *Adresaţi-vă iutâiu copilului!*

12) Voiu continua să fiu util semenilor,—şi dincolo de moarte prin arborii plantaţi în viaţă.

13) A distruge un arbore fără a-l replanta, înseamnă a-ţi desmoşteni copii—; a planta este a-i înzestra şi adăposti!

14) Tae puţin şi plantează mult.

15) Pădurea: bogăţie şi podoabă a muntelui; este scutul câmpiei.

16) Cine plantează un arbore, plantează un suvenir viu în memoria oamenilor.

17) Să plantezi un arbore la fiecare eveniment fericit al vieţei, — e cel mai sigur mijoc de a-l veşnici!

18) Arborii sunt ca şi prietenii adevăraţi: când nu-i mai ai, le simţi lipsa profundă.

19) *Replantaţi, — e o necesitate naţională. La lucru şcolari ai Franţei!*

20) Arborele şi pământul se cunună: unirea lor naşte: fertilitatea, bogăţia, asigură viitorul; divorţul lor este isvorul nenorocirilor.

21) Pentru cine gândeşte arborele, este un suvenir; — iar pentru cine iubeşte, el e o speranţă!.

*

N'ar trebui oare gânduri pline de rod, ca asemenea „cugetări" *să figureze în manualele didactice?*, şi să se înceapă şi la noi pe încetul *cucerirea minunatului suflet al copiilor*, atât de primitor şi care se poate contagia şi de exemplul bun al faptei pilduitoare?

Spre voi: educatori şi şcolari, prieteni de mâine ai arborilor, se îndreaptă gândul meu curat şi rondurile acestea.

Ing. Cezar Gr. Cristea

Note de artă

Expoziţia pictorului A. Panciu

In fiecare toamnă sau primăvară ne este dat ca într'un colţ modest al magazinului de muzică „Braşcu" să admirăm expoziţia de pictură a talentatului mânuitor de penel *Anton Panciu*.

Pe când lumea se plimbă în deal şi în vale, intrând numai în treacăt ca un mic popas, pictorul Panciu aşează tablourile, şi-şi îmbrăţoşă cu privirea opera ce-l face din an în an tot cu mai mult renume.

Este suflet mult, alături de o perseverenţă pusă acolo în tablourile sale. Am intrat cu încrederea că vom găsi progrese mari, şi părerea nu ne-a fost înşelată. Într'un amurg de seară, i-am admirat lucrările ce păstrează accentele toamnei care a sosit. Legat parcă cu sufletul de Iaşi, penelul său ne-a redat biserici şi colţuri de străzi.

Am privit un motiv din „Strada Smârdan" pe unde merg numai oameni necăjiţi, pentru ca mai departe să admirăm aspectul turnurilor „*Mitropolie*" şi ale „*bisericei lipovoneşti*".

Am privit cu entuziasm pe „*bătrânul bucovinean*" cu pipa în gură — şi care parcă-i venit să facă înfrăţirea cu Moldova.

Iată şi *o ţigancă* cu priviri pribege, care nici în cadrul ce i l-a pus pictorul în chip atât de plastic, n'are răbdare şi parcă vrea să devie iar nomadă.

Dar am văzut imediat *la cumpăna unei fântâni*, sfătuind doi ţărani cu calmul lor caracteristic de parcă-ţi liniştesţe sufletul.

Şi aşa, toată expoziţia este plină de tablouri evocative, care te fac să trăeşti în diferite aspecte ale vieţii.

Mi-am aruncat încă odată privirea să cuprind în totul acea varietate de concepţie, şi nu ştiu de ce mi s'a oprit ochiul mai mult asupra unui tablou intitulat: „*Pe gânduri*". Poate fiindcă în totdeauna când am vizitat expoziţia pictorului Panciu, am ramas şi eu pe gânduri întrebându-mă: De ce n'o fi având acest talent, norocul să-şi poată manifesta arta în plenitudinea ei? Cei în drept, şi puternici ai ei să audă acest glas, şi să dea curajul cuvenit acestui priceput şi dornic de muncă.

Al. B.

Telegrame din aeroplan

pentru serviciul călătorilor

Intre Berlin şi Viena s'a stabilit o înţelegere în favoarea călătorilor aeronauticei de pe această rută, în sensul că oricare călător din avioanele de pasageri are dreptul la o telegramă de 15 cuvinte; aceste telegrame se transmit imediat cu ajutorul radiotelegrafiei, din văzduh la anumite adrese pe pământ.

Incă un pas spre progres..

La librăria „Hachette"

Marea instituţie, librăria „Hachette" din str. Lăpuşneanu, recomandă numeroasei şi distinsei sale clientele, câteva volume din marile stoc primit în ultimele zile. Astfel:

Nicolas Segur:
„La chair".

Acest roman care arată cum demonul senzual pune stăpânire pe corpul femeii, vă va face să trăiţi cea mai misterioasă aventură amoroasă.

Victor Watteyne:
„L'amour et son ombre".

Pierre Descaves:
„Hans le fossoyeur".
Călăul, Femeia şi amantul.

Joseph Descamps:
„L'Hermitage—Maison Hantée"
Roman de puternică senzaţie.

Léon Monssinac:
„La tête la première".
Romanul cel mai original al anului.

Raymond Recouly:
„L'Angleterre est-elle en décadance?".

Pentruce Anglia aşa de bogată, este ameninţată de ruină?

Această carte vă va explica.

Recomandăm colecţia
„*La Bibliothéque précieuse*".

Minunate volume în 16 imprimate pe hârtie velină, splendid ilustrate.

Orce carte se găseşte rapid şi avantajos la librăria „Hachette", cea mai serioasă instituţie în branşa aceasta.

Insemnări

„Corespondenţa cititorilor"

Ştiut este că ciupercile ies la vreme de ploaie, şi, revistele literare, la vreme de toamnă... In acest anotimp nenorocit, tot Românul, simpte crampe de creaţie artistică prin creeri, şi, cum îl apucă inspiraţia, prinde a chinui nemilos, limba maternă. De-când un domn amabil, anume Alexandri a scăpat vorba că: „tot românul e născut poet", fabricile de hârtie şi-au mărit tirajul, şi negustorii de masline ori halva, nu-şi mai învelesc produsele decât cu literatură tipărită...

Am subt ochi un asemenea specimen de revistă autumnală născută de abia alaltăeri, Joi, 8 Octombrie. Se numeşte „Crisantema" are 16 pagini şi costă patru (4) lei.

Inăuntru: versuri, nuvele, cugetări, jocuri, poşta redacţiei, un roman cu „va urma" şi însfârşit „corespondenţa cititorilor"...

Trec peste tot coprinsul revistei, deşi sunt multe lucruri foarte şugubeţe acolo, trec din lipsă de spaţiu pentru a mă putea opri oleacă mai mult la acest ultim capitol care merită într'adevăr toată atenţia. „Corespondenţa cititorilor" e o rubrică la care cititorii îşi comunică o serie de chestii intime şi misterioase, iscăiind bineînţeles cu pseudonim.

De exemplu.

„Misterioasă Lelie, salve, felicitări, dar *când faci cinste*? Teghicesc! „Mefisto."

(„Crisantema" An. I No. 1 pag. 16 col 2, rând 15).

Alta:

„Urâta pământului, Urâta din „Ţepeş şi Prinţesa dolarilor, mă „cunoaşteţi?.. Am primit... Am „fost. Ieronim"...

(„Crisantema" An. 1 No. 1 pag. 16 col 3 rând 49).

Unele sunt crude:

„Retrage-te Vasilică! Compromiţi grupul."

(Idem col 1 rând 18).

...Bietul Vasilică...

ori:

„Atenţiune! Marinarule neiubit, „vezi de copiii cari plâng în plan„taţie, nu mai căuta marinăreasa „neiubită, că nu meriţi... Ghici".

(Idem, col 2 rând 6).

Aşa-i c'ai dat de dracu, marinarule „neiubit"?

Pseudonimele sunt în general foarte nobile:

„Apare Ducele Abruzilor, do„rind-o pe Ducesa Abruzilor şi „salutând pe Ducele de Verona, „pe Tânărul Savant şi pe prizonierul din Roma"...

(Idem col. 1 rând 48).

Pun rămăşag că „Ducele Abruzilor" e frizer, „ducesa", guvernantă, „Tânărul Savant", ajutor de şofer şi „Prizonierul din Roma"... pungaş de buzunare..

Ca încheiere, dau un anunţ într'adevăr senzaţional:

„Copilul nimănui va fi Dumi„nică la 10 dimineaţa pe un „scaun, în faţa bufetului" (pag 15, col. 3,1).

... Imi închipui numai ce îmbulzeală are să fie Duminică dimineaţa, la 10, in faţa bufetului... Care mai de care are să vie să-l vadă, pe „copilul nimănui" care se expune pe gratis, nu cu 10 lei, ca monştrii de la „Liga agrară", când cu muzeul..

ALEXANDRU POGONAT

Cele 13 comune basarabene

cer alipirea la judeţul Iaşi

Sculeni 17.— Iată aproape doi ani de când 50.000 locuitori aşteaptă înfrigurati îndeplinirea unei promisiuni formale. Sunt locuitorii celor 13 comune basarabene, luate dela judeţul Iaşi şi lipite Iudeţului Bălţi.

S'a mai scris de multe ori în ziarul nostru despre această chestiune care, spre cel mai mare regret, n'a căpătat soluţie.

Concomitent cu agitaţiile locuitorilor pentru revenire la judeţul Iaşi, sporeşte şi regimul de asprime şi de persecuţiuni.

E suficient să arătăm că pe acest teritoriu s'a organizat un regim fiscal special, de o severitate excesivă, care totuşi — din cauza sărăciei oamenilor — nu a sporit întru nimic încasările.

Locuitorii cer ca aceste comune să fie retrocedate judeţului Iaşi, cu a cărui capitală au mai multe şi mai strânse legaturi decât cu aceia a judeţului Bălţi. Aceşti locuitori trag nădejdea să li se facă dreptate sub actualul regim.

De ce nu se dă ascultare plângerilor a cinzeci mii locuitori, când ar fi aşa de uşor să fie satisfăcuţi? **E. Kr.**

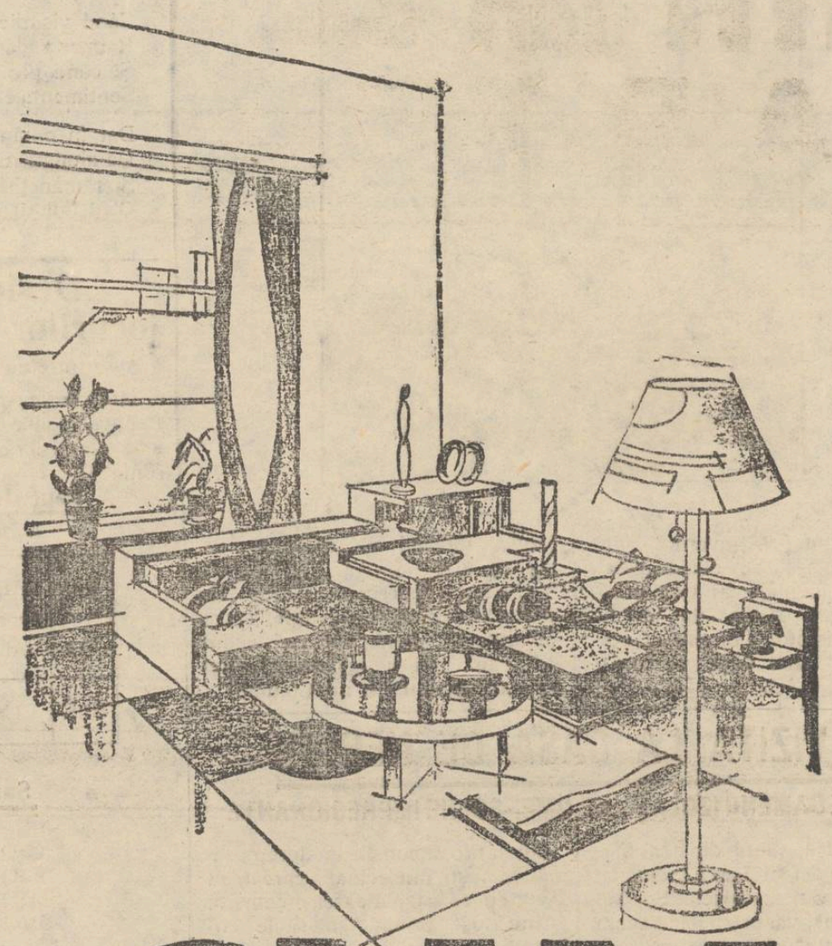

CUM SA FIE CAMINUL MEU

Expoziţie sub Patronajul Uniunii Camerelor de Comerţ şi de Industrie organizată de RUDOLF MOSSE S. A.

PALATUL CICLOP
Bulevardul Tache Ionescu

24 Octombrie — 15 Noembrie

Această expoziţie va căuta să popularizeze ideea locuinţei moderne, igienice sub toate raporturile, progresele technice şi de architectură a interiorului.
Vor participa: industria şi comerţul de mobile, covoare, instalaţiuni sanitare şi toate ramurile în legătură cu interiorul modern. Informaţiuni în legătură cu Expoziţia, la RUDOLF MOSSE S. A. Calea Victoriei No. 31. Telefon 357/88 364/41 377/05.

Vizitatorii din Provincie ai expoziţiei vor beneficia de gratuitate la înapoiere.

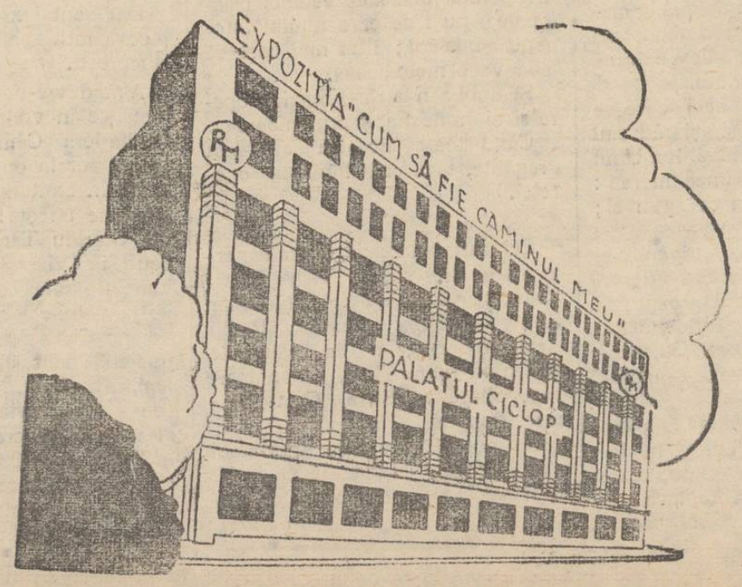

FATA DIN ZLATAUST

ULTIMA LUCRARE A CUNOSCUTULUI SCRIITOR **IONEL TEODOREANU** S'A PUS IN VÂNZARE LA SEDIUL EDITUREI DIN LOCALITATE

CARTEA ROMÂNEASCĂ

STRADA LĂPUȘNEANU No. 6.

Doritorii pot obține autografe din partea autorului.

Clinicile medicale de la Sf. Spiridon amenințate cu închiderea

— Ședința de ieri a colegiului medical —

Membrii colegiului medical de pe lângă spitalul Sf. Spiridon, s'au întrunit eri la Epitropie, luând în discuțiune situația clinicilor medicale, din cauza lipsei de fonduri pentru întreținerea lor.

Toți membrii colegiului au căzut de acord că până ce ministerele în drept nu vor regula odată pentru totdeauna ca funcționarea și întreținerea acestor clinici să fie pe seama lor, clinicile să rămâe închise. *In consecință, s'a decis ca toate clinicile de la spitalul Sf. Spiridon să fie închise pe ziua de 1 Noembrie a. c.*, în caz când ministerele nu se vor îngriji de funcționarea lor regulată, adecă să le subvenționeze

Ministerele trebue să contribue la întreținerea clinicilor

Primul care a luat cuvântul în ședința de eri a colegiului medical, a fost d. efor al Spiridoniei, profesor dr. Gr. Popa. D-sa a făcut un larg expozeu asupra situației, după care au luat cuvântul d-nii profesori d-ri: I. Tănăsescu, Graçoski, Mironescu, P. Anghel, Enescu etc.

In rezumat, Epitropia casei Sf. Spiridon pune la dispoziția clinicilor, localul, iluminatul și încălzitul, iar ministerele trebue să contribue la întreținerea bolnavilor și la plata personalului.

Audiențele la M. S. Regele

Astăzi, în aceiași chestiune se întrunesc membrii facultății de medicină. In cursul săptămânei viitoare se va întruni și Senatul universitar.

Se vor cere audiențe la d-nii miniștri respectivi, iar în cele din urmă profesorii și medicii ieșeni vor apela și la M. S. Regele Carol II.

Iașul nu poate accepta ca să dea prea mult într'o parte și nimic lui. La Cluj de pildă, pentru clinici, se dau anual 40 milioane lei. Iar Iașului nimic!

UN PROECT AL PRIMARULUI PENTRU VALORIFICAREA GRAULUI

FĂRĂ A SE SCUMPI PAINEA

PRIMĂRIA VA MĂCINA GRÂU — MORARII ȘI BRUTARII DOVEDIȚI CĂ SPECULEAZĂ POPULAȚIA — PREFECTUL DE ACORD CU D. P BOGDAN

La primărie s'a ținut aseară o conferință a agricultorilor, în prezența d-lor primar P. Bogdan și prefect I. Axinte, — cu scopul de a se obține un preț mai mare pentru grâu.

In acest scop au fost consultați pe rând morarii și apoi brutarii.

Morarii induc în eroare autoritățile

Când au fost consultați morarii asupra costului făinei, au declarat că pentru măcinatul unui vagon de grâu iau 4250 lei, la oricare particular care vine să macine.

Dacă însă ar trebui ca ei să finanțeze grâul, cheltuelile de măcinat vor ridica la 9100 lei.

Or, d. primar P. Bogdan a arătat că, înainte cu o lună, când nu se ieftiniseră nici taxele, d. Grosman a declarat în numele morarilor că cheltuelile se ridică la 7.100 lei. De unde așa dar plusul de 2.000 lei? Și până când o populație de peste 100.000 locuitori va continua să fie exploatată de 3—4 morari?

*

După ce consultarea morarilor s'a terminat, d. primar P. Bogdan a declarat:

— „Eu singur voiu măcina grâul necesar pentru orașul Iași. Voi plăti grâul cu 25.000 lei, iar cu câștigul cel voi realiza, voi acorda prime care vor ridica prețul grâului până la aproape 30.000 lei. Eu voiu pune capitalul necesar la dispoziție. Morile sunt obligate să-mi macine atât cât îmi trebuie pentru comună. Brutarii vor cumpăra făina dela mine, cu prețurile 4,10 kgr. făină albă 3,10 făina neagră. Cea mai mare parte din brutari au și convenit".

Și brutarii prinși cu minciuna

Intră d. Chiucă, din partea brutarilor.

— Cât plătiți făina? întreabă primarul.

— 4,10 făina albă; 3... 3,10 cea neagră.

— Sigur? întreabă d. Bogdan.

— Absolut sigur, răspunde d. Chiuca.

— Pe cuvânt de onoare? insistă d. primar.

— Pe cuvânt că așa plătim, răspunde d. Chiuca.

— Atunci uite ce este d-le Chiuca. Cu prețurile acestea veți cumpăra făină dela primărie.

— Păi să vedeți, d-le primar, câte o dată plătim mai ieftin!

— Dar ai spus pe cuvânt de onoare.

— Să vă spun drept. Plătesc mai ieftin. E secret profesional.

Intră alți brutari

— Cât plătiți făina?

— 4,20.. 4,30..

— Vă convine cu prețurile astea?

— De bine, de rău, merge.

— Ei bine, cu prețurile de mai sus veți cumpăra făină la primărie.

Păi să vedeți; luăm făină cu 4 lei numai.

*

Din relațiile date de morari și brutari, comisiunea s'a convins că **toate cifrele și datele pe care le prezintă morarii și brutarii sunt false.**

Deaceia, dacă experiența cu măcinatul făinei la Iași, așa cum încearcă primarul, va da rezultate bune (cum e așteptat), — și dacă morarii nu se vor supune, primăria va înființa un serviciu special al morăritului.

Deasemenea s'a hotărât ca primarul să facă experiență timp de 15 zile la brutării din oraș, spre a stabili în mod definitiv cheltuelile brutarilor.

D. prefect Axinte s'a declarat foarte mulțumit dacă d. primar P. Bogdan va izbuti să urce prețul grâului fără să seumpească pânea.

Pânea nu se scumpește

A urmat apoi o ședință secretă la care au participat d-nii prefect Ion Axinte primar P. Bogdan, C. Rusovici și Constantinescu președintele Camerei de Agricultură.

S'a hotărât:

Prețul pâinei se menține la 6 și 4 lei.

Primăria va cumpăra grâu cu 25.000 lei vagonul. Din venitul pe care-l va realiza, primăria va acorda prime care vor ridica și mai mult prețul grâului.

Făina se va vinde cu 4,10 lei albă și 3,10 neagră.

Brutarii se vor aproviziona cu făină dela primărie.

D-nii primar P. Bogdan și prefect Ion Axinte vor lucra azi împreună pentru realizareu acestor puncte, în așa fel încât fie puse în aplicare cât mai curând (poate chiar de Luni).

M. Săveneanu

Marți 20 crt.

apare

OF!... SOACRELE

— de —

MAUR SĂVENEANU

160 pagini ═══ 10 lei

Mama și fiica sfâșiate de fiare

O tragedie impresionantă în jud. Iași

O nenorocire s'a petrecut ieri în județul nostru.

Femeia Catinca Marcu din com. Pocreaca-Iași, plecase aseară împreună cu o fetiță a ei în pădurea Dobrovăț pentru a duce mâncare bărbatului ei.

La înapoiere, mama și fetița au fost întâmpinate de doi porci mistreți. Fiarele s'au repezit asupra lor... Femeia și copilașul, în vârstă de 6 ani, au fost sfâșiate.

Când săteanul s'a reintors acasă n'a găsit pe nimeni. Părându-i curios acest fapt, locuitorul a plecat în pădure să-și caute femeia. Și bietul om n'a putut găsi decât cadavrul nefericitei sale soții, lângă care zăcea micul cadavru al copilei.

Farmacistul Emil Flach

a încetat din viață

Cu părere de rău aflăm încetarea din viață a farmacistului Emil Flach.

Suflet bun și drept și de o exemplară corectitudine, defunctul era mult iubit și stimat. Admirabil profesionist, câștigase o binecuvenitată popularitate.

Societatea farmaciștilor pierde un luptător demn și distins, iar cartierele Socola și Nicolina pierd un prieten care a muncit o viață întreagă pentru sănătatea lor.

El lasă un nume și o situație frumoasă, făcută cinstit și din greu.

Farmacistul Flach moare în vârstă de 66 ani și este sincer regretat de acei ce l-au cunoscut. Transmitem condoleanțele noastre multor îndureratei familii.

INFORMAȚIUNI

x Sumile rezultate din timbrul pe pâine, care urmau să fie acordate exportatorilor (prima de 10,000 lei la vagon),— au căpătat, în mare parte, altă destinație. Așa că statul datorește astăzi exportatorilor vreo 250 milioane lei, din prime.

Și cum exportatorii aleargă zadarnic la ministere și nu pot încasa sumile ce li se cuvin,— ei cumpără grâul cu prețuri derizorii și dau agricultorilor actele pe baza cărora să facă ei încasări din contul primelor de export.

Iar agricultorii așteaptă...

x *La insectoratul agricol* din Iași a fost repartizat următorul personal:

Șef al inspectoratului: I. Gh. Botez, inspector, de la fosful directorat Cernăuți, serv. agriculturii.

Personalul administiv: D. Mateevici, sub șef de birou (sub inspector) și Eugenia Burada, dactilografă, ambii dela fostul directorat Iași, serviciul agriculturii.

x Baile Comunală și populară vor fi închise cu începere dela 20 Octombrie, pentru o săptămână, urmând a se face obișnuita curățire cazanelor și rezervoarelor.

x D. dr. Cosăcescu, noul profesor dela facult. de medicină, a depus astăzi la Rectoratul Universității, legiuitul jurământ.

x Tribunalul comercial a dat termen în falimentul comerciantului de vopselărie Ghelberg & Comp.

x D. dr. Alex. Slătineanu, secretar general al Ministerului sănătății, a sosit ieri dimineață în localitate. D-sa va sta mai multe zile în Iași.

x In suplimentul numărului de față găsiți deslegarea jocurilor de săptămâna trecută și numele deslegătorilor.

x Societatea pentru învățătura poporului român din Iași roagă directorii și directoarele școalelor primare din Iași să trimiată la d-l T. Motaș str. Sărăriei 90, în zilele de 25 Octomvre și 1 Noemvre, ora 2 p. m., câte 6—8 elevi (eleve), însoțiți de scrisori de recomandație, spre a li se da încălteminte.

x A încetat din viață cunoscutul ieșan Iosef Popper, directorul local al societății „Ancora";

Defunctul făcea parte din vechea pleiadă de ieșeni, iubitori al acestui oraș, de o corectitudine exemplară.

x Bătăturile le înlăturați sigur cu „Coricol".

Depozit: Farmacia Polak, str. Ștefan cel Mare.

x Sanatorul din Erbiceni.— D-nii dr. Slătineanu și arhitect Viacelli au plecat azi la Erbiceni.

Se știe că la Erbiceni se amenajează un sanatoriu pentru tuberculoși. Lucrările au și început. Chestiunea alimentării cu apă a sanatorului formează obiectul vizitei de azi a d-lor Slătineanu și Viacelli.

x **La Teatrul Național** se joacă astă-seară și mâine în matineu și seara, comedie *„Calea Școlarilor"* de Birabeau.

Marți 20 crt. se reia *„Ploae"* de Maugham iar Joi 20 crt. se reia *„Pottasch & Perlmutter"* de Dick Glauway.

Vineri 23 crt. premiera: *„La fund"* (Azilul de noapte) de Gorki.

x Tribunalul comercial a respins concordatele cerute de firmele de pielărie Ghelberg & Fiu din strada C. Negri și de comerciantul Pincu Moscovici, declarând ambele firme în faliment.

Comercianții au făcut apel la Curte.

x D. primar P. Bogdan a aprobat prelungirea canalului, din str. Pașcanu, până la intrarea în spitalul Pașcanu, pendinte de epitropia casei Sf. Spiridon.

Curând vor începe și lucrările de canalizare din ograda spitalului.

x **Pentru copii lymfatici, anemici, scrofuloși și rachitici,** care nu pot lua untură de pește simplu sau Iodoferată, se recomandă cu mult succes **Syropul Iodotanic, Dr. Rătianu** aprobat de Cons. Sanitar Superior. Depozit: Farmacia Dr. Rătianu Iași. 2

x *Administrația Financiară* înștiințează că nu achită nici o sumă de bani decât titularilor care vor dovedi identitatea cu acte legale; cum de asemenea nu se va achita nici o sumă dacă titularii nu vor justifica plata dărilor la curent (Stat, Comună și județ).

x Veteranii din Iași, prin președintele lor d. Al. Olșanscui, au expediat ieri Regelui o călduroasă telegramă prin care-l felicită cu prilejul împlinirei vrstei de 38 ani.

Se va mări numărul farmaciilor

La ministerul sănătății domină părerea de a se mări numărul farmaciilor și a se veni astfel în ajutorul acelor farmaciști care așteaptă de ani de zile și nu pot măcar arenda o farmacie.

Inainte de a se soluționa definitiv chestiunea, e vorba a se mări numărul farmaciilor, stabilind câte o farmacie la fiecare 4000 locuitori, în loc de 5000, cum funcționează azi.

Un regulament a fost alcătuit în această privință și măsura va fi curând aplicată. Dan

Evangelische Kirchengemeinde Jassy

Nach einem an Arbeit und Ertrag reichen Leben schied das langjährige Vorstandsmitglied unserer Gemeinde, Herr Apotheker

EMIL FLACH

am 16. Oktober l. J. im Alter von 66 Jahren viel zu frühe aus unserer Mitte.

Das Begräbnis findet Sonntag, den 18. Oktober, um 2 Uhr nachmittags vom Trauerhause (Str. Socola 43) aus statt.

Die Mitglieder des Presbyteriums, der Gemeindevertretung, der Gemeinde sowie alle Freunde und Bekannten des Verblichenen werden gebeten, ihm durch Teilnahme am Leichenbegängnis die letzte Ehrung zu erweisen.

Wir wollen ihm ein dauerndes und freundliches Andenken bewahren!

Jassy, den 17. Oktober 1931

Der Kirchenkurator,
gez. Dr. S. G. Konya

Dintre toate mătăsurile cari se vând în țară

SINGURE MĂTĂSURILE „GALLIA"

SUNT VERITABIL FRANCEZE

„GALLIA" fiind singura fabrică franceză de mătăsuri din țară.

Sucursala IAȘI

Strada Cuza-Vodă No. 83
(Palatul Braunștein)

AZI Cinematografele Unite AZI

CINEMA GHELTZER Strada Elena Doamna lângă judecătorie

și noul cinema sonor

„CINEMATOGRAFUL NOSTRU"

Cartierul Socola No. 70 prima stație după Flach

Rulează dela orele 2 p. m. incontinuu până la ora 1 noaptea

„CEI PATRU DRACII"

Cel mai uriaș film sonor al secolului.

Al 2-lea film PIRATUL NEGRU cu DOUGLAS FAIRBANKS și comedia americană FEREȘTE-TE DE DATORII

Menținem prețurile reduse: Rezervat 15, Elevi 12, Balcon 7.

plus timbru aviației

TRICOTAGE

Costume, Pulowere, Cazace, GOLFURI pentru dame și copii, Veste, Rochițe pentru copii, etc. etc.

BĂȘTI FRANCEZE

A sosit un mare transport

Vechiul Magazin „Ghemul Roș"

Centrala, IAȘI, str. Cuza Vodă 50

Sucursale, „Ghemul Roș", str. I. C. Brătianu 189
„Fraros", strada I. C. Brătianu 151
vis-a-vis de Spitalul Sf. Spiridon

In veci nemângâiații: Regine Popper soție, Clara Triester și Jeanette Broder surori, Ing. Arthur Popper frate, Anna Weintraub, Marie și Moritz Stambler, Leonie Popper cumnate și cumnat, precum și familiile Triester, Steinberg, Stambler, Popper, Jersawitz, Jakob, Margulies, Silvermann, Baratz, Granich, nepoți și veri, au nemărginita durere a anunța încetarea din viață a iubitului lor

JOSEF POPPER

Director Regional al Societății de Asigurare „ANCORA"

decedat după o scurtă și grea suferință. Ceremonia funebră va avea loc Duminică 18 Octombrie 1931 ora 2 p. m. Cortegiul funebru va porni dela locuința defunctului str. Mârzescu No. 9.

Direcțiunea Regionalei și funcționarii Societății de Asigurare „ANCORA" Iași, cu adâncă mihnire aduc la cunoștință încetarea din viață a iubitului lor

IOSEF POPPER

Director Regional al Societății de Asigurare „ANCORA"

și roagă prietenii și cunoscuții să ia parte la înmormântare, care va avea loc Duminică 18 Octombrie a. c. ora 2 p. m. Cortegiul funebru va porni dela locuința defunctului str. Mârzescu No. 9.

DE ÎNCHIRIAT imediat localul de băcănie din Piața Unirei fost Consumul Occidental a se adresa proprietarului Aron Weinștein Piața Unirei.

LECȚII DE DANS se predau în FAMILII

Adresa: Profesor de dans

P. SIMION

Strada Universității No. 20.

România
Corpul Portăreilor Trib. Iași
Publicațiune No. 420
Anul 1931 luna Octombrie 14

Se publică spre cunoștința generală că conform adresei jud. ocol I Urb. Iași No. 39.654 | 931 se va vinde prin licitație publică în ziua de 23 Oct. 931 ora 1o a. m. averea mobilă sequestrată cu procesul verbal No. 4070 | 31 de la I. A. Moscovici la pretenția d-lui H. Blumenfeld averea compusă din: 1. două șifoniere, 2. două noptiere, 3. una lampă suspendată 4. două mesuțe, 5. una etajeră, 6. trei sfeșnice, 7 una tablă, 8. una mașină de gătit mâncare, 9. una masă pentru bucătărie, 10. trei tablouri, 11. trei scaune cu spătare, 12. una masă mică cu patru picioare.

Vânzarea se va face în Piața Sf. Spiridon din Iași pe bani gata și în asistența comisarului respectiv. Șef Portărel Indescifrabil

LUNI LA SIDOLI

STRĂLUCITA OPERETĂ

AMOR VIENEZ

Wiener Liebschaften)

de FRANZ LEHAR

cu splendida distribuție George Alexander, Betty Bird și Lotte Loring

JURNAL SONOR GAUMONT

Lupta de Box mondială și Smeling

ULTIMA ORĂ

M. S. ELENA IN PRIMEJDIE SĂ ORBEASCĂ

PRINȚESA A PLECAT IERI SPRE PRAGA

Paris 17 — Prințesa Elena a României a fost examinată ieri de medici specialiști.

Medicii au constatat că afecțiunea de ochi de care suferă prințesa, prezintă oare care gravitate. Tratamentul va trebui să fie îndelungat, pentru a se evita o orbire complectă.

O însănătoșire totală nu va fi însă obținută.

Prințesa a părăsit ieri Parisul, plecând spre Praga.

Reichstagul s'a amânat până la sfârșitul lui Februar

după ce a votat încredere în noul guvern Brüning

Berlin 17. — Aseară la ora 5 Reichstagul a respins cu 324 voturi contra 240, moțiunea de neîncredere în guvern propusă de partidele naționaliste.

S'au pus apoi la vot moțiunea comuniștilor contra ministrului Gröner, și a fost respinsă cu 321 voturi, contra 238.

Moțiunea contra ministrului aprovizionării a fost deasemenea respinsă cu 337 voturi, contra 233.

Cancelarul Brüning a luat cuvântul și a mulțumit Reichstagului pentru încrederea acordată.

Deasemenea a mulțumit opoziției pentru caracterul academic al atacurilor contra guvernului și a politicei sale. Promite că va pune în practică propunerile bune ale opoziției.

S'a pus apoi la vot o moțiune de neîncredere în ministrul Stegerwald și a fost respinsă cu 326 voturi, contra 233.

Deasemenea s'a respins, cu 336 voturi contra 233, propunerea de a se suspenda aplicarea măsurile financiare excepționale.

*

Prezența a 577 deputați în incintă e socotită ca un record în analele Reichstagului.

In favoarea guvernului au votat partidele social-democrat, creștin-social, economic, centrul, populiștii-bavareji și partidul de stat.

La sfârșitul ședinții de aseară s'a pus la vot și s'a admis o propunere a deputaților comuniști pentru asistența socială în favoarea copiilor.

Apoi Reichstagul și-a amânat ședințele până la 26 Februar 1932.

Persecutarea Bisericei în Spania

Papa trimite o notă de protest

Madrid 17. — Guvernul a decis să desființeze treptat bugetul cultelor. Deocamdată salariile clericilor au fost reduse cu 50 la sută.

Școlile confesionale au fost închise, iar clădirile respective confiscate în favoarea statului.

In semn de protest, cei 40 deputați catolici s'au retras din Adunarea Națională.

*

Papa Pius XI a trimis clerului spaniol o notă în care protestează energic contra ofensei ce se aduce Bisericei.

Sfântul Părinte își exprimă nădejdea că Biserica va căpăta sprijinul cetățenilor religioși.

Papa Pius XI

S'AU RUPT TRATATIVELE COMERCIALE INTRE FRANȚA ȘI RUSIA

Paris 17.— Tratativele comerciale cu Sovietele au fost rupte definitiv.

Franța nu poate admite să deschidă credite Moscovei; câte vreme Rusia refuză a încheia un pact de ne-agresiune cu Polonia și România.

Japonia grav nemulțumită

de atitudinea Ligii Națiunilor

Ingrămădire de trupe în Mandciuria

Tokio 17. — Atitudinea Ligii Națiunilor care a admis prezența unui delegat american, a provocat o impresie penibilă în Japonia.

Cercurile guvernamentale examinează posibilitatea retragerii Japoniei din Societatea Națiunilor

*

Geneva 17 — Consulul general american din Geneva a primit instrucțiuni să participe la ședințele consiliului Societății Națiunilor, pentru discutarea conflictului chino-japonez.

In ședința de aseară, d. Briand a salutat călduros prezența delegatului american.

*

Londra 17.—Toate liniile ferate din Mandciuria au fost ocupate de armata japoneză.

Noui trupe japoneze au sosit din Korea, împreună cu tankuri, trenuri blindate și avioane.

Drumul Mukden—Peking a fost blocat de japonezi.

UN PROCES

de calomnie prin presă

București 17. — La Trib. Ilfov s'a judecat ieri opoziția făcută de d. Laister, în procesul de calomnie prin presă pe care i-a intentat d. Ion Zelea-Codreanu.

D. Laister nu s'a prezintat și-a trimis un certificat medical în care se arată că este bolnav. La cererea procurorului, s'au făcut imediat cercetări acasă la d. Laister și s'a constatat că acesta nu-i acasă, ci se plimbă pe stradă.

In această situație, tribunalul a judecat și a respins opoziția. Astfel, d. Laister a rămas condamnat la 100.000 lei despăgubiri civile și 54.000 lei cheltueli de judecată.

Totodată, s'a dispus luarea măsurilor de rigoare contra medicului care a dat certificatul de complezență.

Voevodul Mihai

a căpătat galoane de fruntaș

Sinaia 17.—Ieri, cu prilejul aniversării Regelui, s'au acordat voevodului Mihai galoane de fruntaș, ca elev al școlii militare dela Mânăstirea Dealului.

*

Regina Maria și ex-regina Elisabeta a Greciei au părăsit aseară Sinaia, plecând la București. Ex-regina Elisabeta rămâne în Capitală; iar regina Maria se duce la Balcic.

LIBERALII NU CER RETRAGEREA GUVERNULUI

In jurul audienței d-lui Duca la Rege

București 17.— O nouă consfătuire a fruntașilor liberali a avut loc aseară, la locuința d-lui dr. Angelescu.

D. I. G. Duca

D. Duca a făcut câteva comunicări asupra rezultatului audienței sale la Palat.

Șeful partidului liberal a expus Regelui situația din țară și aspectele crizei economice.

Insă nu a preconizat îndepărtarea actualului guvern și nici n'a revendicat imediat puterea pentru partidul liberal.

*

In astă seară, d. Duca pleacă cu Simplonul la Paris și Londra.

Ulterior vor mai pleca în străinătate următorii fruntași liberali: d-nii dr. C. Angheiescu, Dinu Bratianu, Victor Antonescu și Victor Slăvescu. Cu toții se vor înapoia în țară în ajunul deschiderii parlamentului.

*

D. ministru Argetoianu a fost primit ieri după amiază de Rege căruia i-a făcut o expunere asupra situației financiare.

Astăzi după amiază Regele va primi pe d. Octavian Goga.

Audiența d-lui mareșal Averescu se va produce, probabil, după congresul partidului poporului.

x **Tusa și răgușeala în bronchitele gripale** dispar repede cu „Pastilele gumoase de Eucalypt Benzomentholate. Depozit Farmacia Dr. Rătianu Iași, str. Cuza Vodă 48. Aprobate de Consiliul Sanitar Superior. 2

Câteva sate terorizate de bandiți

3 atacuri banditești. — Capturarea banditului Lațu

Sculeni 17. — Satele Cârniceni și Borșa au fost aseară atacate de o îndrăzneață bandă de hoți.

Un atac a fost săvârșit la văduva Ciobanu din satul Cârpiți, de unde hoții au furat 14 covoare persiane, 1200 lei numerar, 12 metri pânză țărănească și alte lucruri de valoare.

Apoi au jefuit pe țăranul Micheanu și pe văduva Mura din Borșa. Aci hoții s'au introdus prin spargerea unui perete. Au luat suma de 2400 lei și câteve coroane.

După comiterea acestor atacuri hoții au plecat chiar în aceiași noapte spre țigănași, unde au furat 12 cai.

S'a dat alarma și șeful bandei a fost capturat.

El este țiganul Lațo, vestitul hoț de cai, originar din jud. Neamț.

Cercetările continuă. K

Știri polițienești

Furturi.— In cursul nopții, hoți necunoscuți au pătruns în cârciuma d-lui Max Rotenștein din șoseaua Nicolina No. 31 și au furat mai multe sticle cu băuturi spirtoase, ceasornice și o sumă de bani.

— Doi indivizi au pătruns în locuința d-nei Maria Vlădoi din str. Broscăriei No. 28 și au început să strângă lucrurile din casă. La un moment dat fiind simțiți, hoții au dispărut.

Incendiu.— Am relatat ieri că s'a aprins un depozit de fân la d. S. Marcovici din str. C. Negri No. 41. Focul fusese localizat de pompieri. In cursul nopții însă, fânul s'a reaprins din nou și amenința să ia proporții. Intrucât pare foarte curios că focul s'a reaprins după mai bine de 24 ore, d. chestor Teodoru a dispus să se facă o serioasă anchetă.

Diverse.— La comisia a doua a fost adus un nebun evadat dela Socola, al carui nume nu se cunoaște.

— Poliția cercetează pe Ion Nanea din str. Prudenții No. 27 bănuit de excrocherie.

— Au fost duși la poliție; Macri Nicolaie din str. Platon, evadat din arestul chesturii; sergentul Godovitz Andrei din regimentul infanterie Putna, urmărit de Siguranța Statului. Paulina Ionescu, prostituată fără domiciliu și Dumitru Zugravu din Roman, pentru scandal; Aneta Grumazu din str. Lăpușneanu Nr. 38, Anica Vals, din str. Păcurari 140, Caterina Gavriluță din str. Berăria Veche Nr. 2, Vasile Hardilă din Cursești-Vaslui, Aglaia D. Nistor, fără domiciliu și Maria Cilibovschi din Târnova-Soroca, găsiți suspecți REP

A trăit 121 ani

Sculeni 12.— In ziua de 15 c. a încetat din viață în Sculeni cea mai bătrână femeie din Basarabia, în etate de 121 ani!

Defuncta cunoștea la perfecție limbile Arabă, Engleză și Ebraică. Ea se numește Hara Weisman.

Dar ceia ce apare mai interesant este faptul că la vârsta de 93 de ani și-a perout vederile, și fără nici un tratament medical le-a recăpătat după cinci ani.

Ea fost sănătoasă și a muncit până în ultimul seas al vieții.

Kr.

Noul zbor al Zeppelinului

peste Atlantic

Berlin 17.— Dirijabilul „Graf Zeppelin" a pornit astă-noapte dela Friederichshafen, într'un nou raid peste Atlantic, spre America de Sud.

Zeppelinul este condus de data aceasta, de căpitanul Lehman.

INFORMAȚIUNI

x Azi dimineață s'au prezintat la primărie reprezintanții agricultorilor și au declarat d-lui primar P. Bogdan că s'au răzgândit și nu mai aprobă hotărârile care s'au luat aseară în chestia pânei. Ei cer să se ridice prețul pânii la 7 și 5 lei, iar vagonul de grâu să se vândă cu 35.000 lei.

Bineînțeles, d. P. Bogdan a refuzat categoric, așa că prețul pâinii rămâne tot 6 și 4 lei.

x Primăria anunță că începând de Luni 19 crt. s'a suspendat plata ordonanțelor emise.

x In regiunea Copoului a nins astă noapte, aproape un sfert de oră.

x *Președintele Cercului Farmaciștilor din Iași* roagă pe toți farmaciștii să i-a parte la înmormântarea defunctului lor coleg Emil Flach.

Inmormântarea se va face mâine Duminică ora 2 p. m. cortegiul plecând de la locuința din strada Socola.

x **Un scandal picant** s'a produs aseară pe aleia Copou. O doamnă din societate a fost surprinsă de soțul ei, în situație delicată, într'un automobil, cu un industriaș ieșan.

Partea mai buclucașă e că au fost chemate și autoritățile să ia cunoștință de această întâmplare.

x **Consfătuire la Cotnari.** — Mâine are loc la Cotnari o nouă conferință a prefecților de județ și a agricultorilor din nordul Moldovei, spre a se lua măsuri comune pentru mărirea prețului grâului.

x D. ing. A. Zarifopol fiind numit șef al serviciului personal București, s'a prezintat azi să-și ia rămas bun dela foștii colegi.

D-sa a rostit câte-va inimoase cuvinte de despărțire; iar d. Stupcanu i-a răspuns, încredințându-l că plecarea d-ale este regretată de toți colegii.

x *Crema Khasya* face să dispară ridurile (sbirciturile) feței. Depozit Farmacia Pollak str. Ștefan cel Mare.

x Doctorul **BRENER** *specialist mamoș*, boli de femei, consultații de la 2 până la 4 p. m.

ORA 3

Sinuciderea unui mare petrolist

din cauza greutăților financiare

București 17 — O senzațională sinucidere s'a înregistrat astăzi dimineață.

Marele petrolist Const. Câmpeanu, care poseda întinse terenuri petrolifere, și-a pus capăt vieții la conacul său din jud. Dâmbovița.

El și-a tras un foc de revolver în abdomen și a murit pe loc.

Cîmpeanu era om foarte bogat. Dar în ultimul timp și-a vândut terenurile petrolifere în schimbul unor acțiuni ale soc. „Creditul Minier".

Or aceste acțiuni au scăzut considerabil și Câmpeanu a ajuns în mare jenă financiară.

Sinuciderea aceasta a provocat o profundă impresie în Capitală, unde defunctul era bine cunoscut.

ȘEFIA D-LUI MANIU

Buc. 17 — Astăzi dimineață a avut loc o întrevedere între d-nii Mihai Popovtci și I. Mihalache.

După această consfătuire, d. Popovici a plecat la Bădăcini, spre a interveni pe lîngă d. Maniu, pentru a reveni la șefia partidului național-țărănesc.

Alegerile din Anglia

Londra 17 — Continuă cu febrilitate pregătirile în vederea alegerilor generale. Până acum sânt 1236 candidați, printre care 61 femei.

O piesă a d-lui Mussolini

Berlin 17.— Teatrul Național din Weimar a obținut dreptul de a reprezinta pentru prima oară piesa d-lui Mussolini, primul ministru al Italiei.

Piesa poartă titlul „Campio di Maggio" și descrie o scenă din viața lui Napoleon.

TEATRUL NAȚIONAL

Astă-seară și mâine în matineu și seara superba comedie

CALEA ȘCOLARILOR

DE INCHIRIAT o magazie de zid pentru automobil sau marfă. Str. Sf. Sava No. 14.

DE INCHIRIAT corp separat case cu patru camere, două antrete, grădină, atenanse. Liber imediat. Adresa: Eug. Pavlescu, str. Eternitate 21.

DE INCHIRIAT două camere mobilate, confort modern. In apropiere de Universitate. A se adresa la ziar sub H.

DE INCHIRIAT două camere, antret și bucătărie cu apă, canal în str. Panait Stoica 6, prin Costache Negri.

DE INCHIRIAT de la 16 Octombrie 1931 un apartament compus din 2 odăi și bucătărie și un apartament din 3 odăi și bucătărie, cămară de lemne, apă, canal etc. A se adresa d-lui farmacist H. Blumenfeld, str. Banu 4.

DE INCHIRIAT casă renovată, 12 odăi, antrete, atenanse, garaj, pivniță. Lumină electrică, apă și canal. Singur în curte. In centrul orașului, str. Muzelor 18. Se închiriază și pe apartamente.

A se adresa la proprietară, d-na Adela Ghiulea, în str. Bărboi 6.

DE VANZARE

1. Un loc în str. Păcurari No 66, fațada 17,60 m. adâncimea 32 m. în suprafață de 620 m. p.

2. O casă cu grădina și ograda în strada Toma Cosma No. 25.

3. O casă în str. Toma Cosma No. 23. A se adresa d-lui avocat Mihail Borcea, strada Lăpușneanu No. 32.

ULTIMELE 2 ZILE

Sâmbăta 17 și Duminică 18 Oct.

La SIDOLI

Cel mai grandios succes

Pathe-Natan

Acuzată.... apără-te

de Maurice Tourniev cu Gaby Morlay, Suzane Delve, Jean Dax și CHARLES VANEL

JURNALUL SONOR FOX și

FALȘUL LOGODNIC

cu Richard Talmadge

închee splendidul program de astăzi

De închiriat

1) una prăvălie spațioasă cu locuința împreună (o odaie mare și bucătărie) cu apă și canal.

2) Două camere în curte.

3) Una prăvălie, unde a fost „Furnitura", în strada Cuza Vodă 9, vis-a-vis de Prefectura Poliției.

Informațiuni la d-na Ber, la etaj str. Cuza Vodă 9, intrare prin sală, scara la dreapta.

Doctor A. DASCAL

BOLI DE COPII ȘI INTERNE VENERICE ȘI SIFILIS

Tratament radical al Blenoragiei acute și cronice; al sifilisului în toate perioadele boalei.

Băi de lumină, Raze Ultraviolete

Consult. 8-10 a. m. și 2-8 seara

Iași, str. Caza Vodă No. 42

vis-à-vis de Camera de Comerț

Becuri ELECTRICE

Toate voltagele garantate

mărcile Tungsram Philips Orion, etc.

cumpărați cu prețurile fabricei la Depozitul General

ZAHARIA WEISS, Piața Unirei

LA DURERI DE CAP

LUAȚI

NOVAL

NU VATĂMĂ INIMA ȘI STOMACUL

Cereți la farmacii cutii originale

ANUL XXVII No. 7341

ABONAMENTE

Lei 1000 . .

3 LEI EXEMPLARUL

PINIA

ZIAR POLITIC COTIDIAN

MARȚI 20 OCTOMBRIE 1931

BON DE PREMII

Seria I-a No. 19

Totalul premiilor gratuite oferite de Soc. „Asigurarea Romînească", Inspectoratul Iași

Lei 150.000 numerar

(6 SERII A 25 CUPOANE)

DEZARMAREA MORALĂ

Cercul vicios în care au căzut după războiul mondial toate popoarele de pe fața pământului, caută ca orice preț să fie rupt cât mai degrabă.

Cu toții vedem că pe de o parte fiecare țară se inarmează cât mai intens și în acelaș timp tot mai des răsună glasuri în contra războiului.

Intr'o parte a lumii și anume între China și Japonia este război, iar la noi în Europa Liga Națiunilor și conferințele interparlamentare cer pace între popoare.

Inarmare și pace !..

Dar ce să mai vorbim de Statele burgheze, a căror ideologie poate fi cât de încurcată, când și Rusia socialistă se sbate în aceiași situație tragică, — se inarmează pentru „apărarea socialismului", care cere frăție între popoare!

Toată omenirea fierbe în contraziceri.

Este o părere, că dacă toate popoarele vor fi bine inarmate, atunci le va fi frică de război, fiindcă ar fi mare distrugere.

Părere greșită și foarte periculoasă, din cauză că fiecare om normal nutrește în sine ambiții primitive ; și odată trezite aceste ambiții, nimeni nu se mai poate înfrâna. Omul se pune atunci în starea de apărare, o stare cu totul elementară și naturală, care în mod legal — poate nu chiar cu dreptate — dă drepturi omului să lovească în agresor.

Odată împinse în război masele omenești cu greu se opresc. Numai o zguduire morală teribilă, o revoluție strașnică, ar face popoarele să arunce armele.

Nici o groază nu-l poate opri pe om în război, fiindcă atunci el devine indiferent față de viață.

Totuși omenirea pare că se trezește și caută ieșire din contraziceri.

S'a născocit „dezarmarea morală".

Ce este aceasta ?

Marele scriitor și filosof Leo Tolstoi spunea că, dacă fiecare om, luând arma în mână, s'ar gândi că el este vinovatul războiului, el ucide oameni și poate fi și el ucis, atunci ar face bucăți din armă.

Dacă s'ar gândi !

— Aș face asta, spune fiecare, dacă aș avea garanția că toți camarazi, toată țara și toate popoarele din lume ar face la fel...

Și fiecare ezită. Cu toate acestea, ideea dezarmării se răspândește tot mai adânc printre oameni.

Deocamdată e destul să ne convingem fiecare că ne aflăm într'un cerc vicios, că trăim în contraziceri și că ne trebuește o ieșire. Asta-i un început de dezarmare morală.

DR. T. VICOL

Actualități politice

Frământările în jurul șefiei național-țărăniste

Cronica politică, în aceste vremuri confuze, e foarte mult alimentată de chestiunea șefiei partidului național-țărănesc.

Reportagiile și comentariile în jurul demersurilor insistente la Bădăcini au început să devie exasperante pentru cetitori.

*

Există desigur o neînțelegere tactică și chiar diferende de persoane între țărăniști și naționalii ardeleni,—neînțelegere ce dă acuitate și problemei șefiei.

Unii regățeni propun pe d. Titulescu ca să termine odată cu „mitul Maniu" și să pue stavilă supremației exagerate a partidei Vaida.

Dar problema are și altă față, mai interesantă.

*

D. Maniu „s'a retras sub cort" ca o protestare contra unei nesocotiri a practicei constituționale. D. Maniu duce luptă de idei și urmărește mari cuceriri obștești (așa cum le înțelege d-sa). In această luptă el riscă — nu se știe pe cât timp — a pierde avantajele guvernării.

Or, tocmai de dragul acestor avantaje, partizanii dau asalturi la Bădăcini, pentru a convinge pe d. Maniu să renunțe la „gesturi". Iar unii propun un alt șef și reintrarea în normal...

*

A fost o vreme când partidul naț.-țărănesc s'ar fi jertfit pentru principii, suferind rigorile unei opoziții îndelungate.

Astăzi însă, deprins cu plăcerile bugetului, partidul (ca or care altul) se mulțumește la un rol plat, visând — cu orce sacrificii morale — meschinele onoruri, demnități, lefușoare, diurne și alte rezultate ale politicei în țara românească !

Și de aceia se tot repetă asalturile la Bădăcini. X

In jurul atentatului din Ungaria

Precum am anunțat, s'a stabilit că Matuška este autorul atentatului de cale ferată dela Bia-Torbagy.

In clișeu: d-na Forgas Jung, care a dat indicațiuni poliției, pentru prinderea lui Matuska.

In prezent ea pretinde premiul de trei milioane lei, instituit pentru persoana care va indica cine este atentatorul.

ULTIMA ZI ÎN LABORATOR

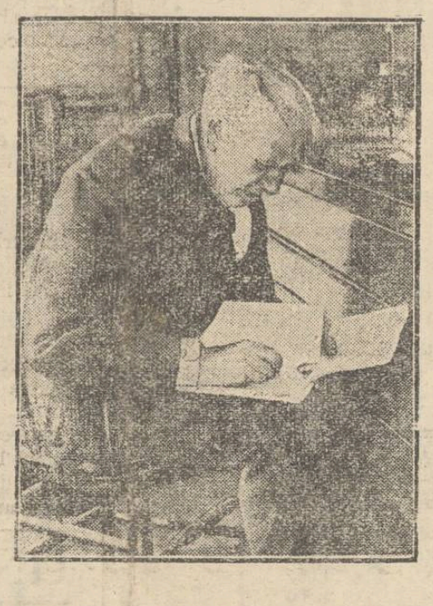

Celebrul inventator Edison, în laboratorul său. Era ultima zi la masa lui, de lucru, când a fost luată această fotografie.

Slăbit și bolnav, Edison n'a mai venit la laboratorul din Menlo-Park.

Boala a progresat repede și sfârțitul fatal n'a mai putut fi editat. Edison moare în vrâstă de 84 ani (Amănunte complete în pag. 4).

DIN TOATA LUMEA

O vizită într'un vulcan. — Acest caz cu totul original s'a întâmplat în Japonia. Zilele trecute a sosit la Tokio directorul unei mari case de filme din America, pentru a căuta noui elemente și a face câteva angajamente.

Spre a atrage atenția acestui director de ateliere cinematografice, un tânăr japonez, anume Ieye-Guki, în vrâstă numai de 19 ani, s'a gândit să realizeze ceva epatant. Și într'adevăr a făcut o ispravă extraordinară.

In fața unui număr de spectatori curioși, tânărul, prins cu o frânghie, a coborât în vulcanul Keira. Indrăznețul japonez avea o mască pe față, împotriva gazelor toxice. El a stat în vulcan aproape zece minute și când a fost scos afară, era complet istovit.

Dar truda tânărului n'a fost zădarnică. Proprietarul casei americane de filme i-a oferit imediat un angajament. Și probabil că în viitoarele filme va anunța cu mare reclamă pe „omul care a stat un an de zile într'un vulcan" !...

*

312 ace în stomac.—Un caz impresionant de sinucidere s'a înregistrat la Madrid (Spania).

Din pricina mizeriei, femeia Isabella Toccina, în vrâstă de 54 ani, a hotărât să-și pue capăt vieții. Dar ea n'avea nici măcar banii necesari, pentru a-și procura un mijloc de sinucidere mai puțin dureros. In casă poseda însă un pachet cu 500 ace. Și atunci s'a gândit să întrebuințeze acele pentru scopul ei fatal.

Biata femeie a făcut eforturi extraordinare și a înghițit trei sferturi din pachetul cu ace. Apoi, cuprinsă de dureri sălbatice, a început să țipe ca nebună. Transportată la spital, medicii au recurs la o operație urgentă. Din stomacul sinucigașei, chirurgul a scos nu mai puțin de 312 ace.

Dar orce ajutor era de prisos; nefericita femeie n'a mai putut fi salvată.

*

Crimă pentru un purice. — Faptul s'a petrecut la Buenos-Aires (Argentina). Venise acolo vânătorul mexican Eduardo Colass, care a descins la hotelul „America". In timpul nopții, călătorul a fost trezit de o senzație neplăcută. A aprins lumina și a zărit în pat un purice. Omul a încercat să prindă insecta, dar n'a reușit. Când s'a culcat, puricele l-a pișcat din nou.

In cele din urmă, enervat peste măsură că nu poate dormi, mexicanul a sunat, chemând pe hotelier. S'a produs un schimb violent de cuvinte. La un moment dat, hotelierul a dispus evacuarea clientului. Atunci mexicanul n'a mai putut rezista. A scos revolverul și a tras în plin. Hotelierul a căzut mort pe loc.

Criminalul a fost imediat arestat. El ar putea fi condamnat la moarte, având în vedere împrejurările stupide ale asasinatului. Și astfel s'ar pierde două vieți, din pricina unui purice. Intr'adevăr, cazul cu buturuga mică...

*

O nuntă în două țări — Intre Canada și Statele-Unite, în dreptul locului Hudson, se află un pod mare. Și granița între cele două state este drept în mijlocul podului.

Zilele trecute, un bogătaș din New-York care și-a măritat fata, dorind să organizeze o nuntă originală, a închiriat podul respectiv, plătind pentru un singur ceas suma de 5000 dolari, adecă 800 mii lei. S'au improvizat acolo mese cu gustări și s'a adus o orchestră specială. Timp de o oră circulația a fost întreruptă și administrația a admis acest lucru, întrucât are nevoie de bani pentru repararea podului.

Petrecerea a decurs în mod cu totul original. Pe pod lumea dansa și chefuia, iar în jur se adunase un public numeros, care privea spectacolul interesant. In modul acesta, nunta în cauză a avut loc în acelaș timp în două țări, întrucât jumătate de pod aparține Canadei și jumătate Statelor-Unite. Americanii realizează tot felul de curiozități !..

Cinematografierea trupului omenesc

Un inginer din Berlin a reușit să cinematografieze ce se petrece în trupul omenesc. Cu ajutorul unei substanțe speciale, corpul omnlui devine transparent și atunci se pot imprima peliculele de film. Ceva mai mult ; pe lângă impresia vizuală, n'a fost neglijată nici cea auditivă. S'au înregistrat și efectele sonore ale funcțiunilor organismului.

In modul acesta, cu ajutorul cinematografului, s'au studiat diferiți bolnavi. S'a stabilit astfel că fiecare boală imprimă trupului un ritm special al sângelui, după care s'ar putea recunoaște maladia. Asemenea filme vor fi introduse la facultățile de medicină din Germania, constituind un însemnat progres pentru studiul acestei științe Cinematograful capătă astfel o mai mare importanță.

ULTIMII PATRU

contribuabili ai Berlinului

Ziarul „Cri de Paris" publică abea acum o interesantă scenă dela vizita miniștrilor franceji la Berlin. D-nii Laval și Briand au pornit împreună cu d. Brüning să viziteze împrejurimile Capitalei germane.

La ieșirea din Berlin, au văzut o sculptură monumentală, reprezintând patru călăreți, cu spatele spre oraș. Atunci d. Laval, primul ministru al Franței, a întrebat: „Ce înfățișează acestă statuie ?"

Și d. Brüning, primul ministru al Germaniei, a răspuns zâmbind: „Sânt ultimii patru contribuabili ai Berlinului" !...

O tragedie impresionantă

Părinții privesc moartea copiilor

O tragedie impresionantă s'a întâmplat într'o localitate de lângă Long-Island (America). Soții Bohling au plecat de acasă, lăsând într'o odaie pe cei doi copii în vrâstă de 4 și 6 ani. La un moment dat s'a răsturnat lampa și locuința a luat foc. Ușa era încuiată și copiii nu puteau ieși.

Când părinții s'au reîntors, era prea târziu. Toată casa devenise o mare de flacări și nu se mai putea încerca salvarea micuților rămași în odaie. Spectacolul era zguduitor. Din casă se auziau țipetele copiilor, care cereau ajutor. Și părinții asistau la această scenă sfâșietoare, fără a putea face ceva.

După incendiu, s'au găsit cadavrele carbonizate ale copiilor. Disperarea părinților era de nedescris.

Numărul cinematografelor

din Rusia sovietică

Moscova (Ceps.) Cinematograful în Rusia sovietică a luat o desvoltare extraordinară. In anul 1930 numărul cinematografelor s'a ciîrat la 24.000 față de 6700 în anul 1928.

Pentru anul acesta se prevede că numărul cinematografelor rusești va ajunge la 34.000.

In anul 1928 întreprinderile cinematografice sovietice au produs 199 filme ; în 1930, — 270 filme.

Pentru anul 1932 se prevede crearea de 500 filme, între care 100 sonore.

IDEI ȘI FAPTE

Când se sinucid bogătașii

— „Il vezi pe boierul care se lăfăiește în limuzina aceia elegantă — spunea cu multă invidie un muncitor altuia. E marele petrolist Câmpeanu. Posedă întinse terenuri petrolifere. Are probabil cont deschis la orice bancă (e, oare așa de convenabil în prezent ?). Dacă ar vrea, ar ajunge cu siguranță deputat ori ministru. Ce-i pasă ăstuia de mizeriile și suferințele noastre" ?..

...Iar peste câteva ceasuri acelaș cetățean pizmuitor cetia în gazete că atotputernicul Câmpeanu și-a pus capăt zilelor. Actul funest se datora firește unor cauze banale: speculațiuni la bursă, pierderi colosale, jena financiară.

Și iacă așa se alege, în ultimul timp, praf din atâtea bogății imense. Nimic nu-i veșnic pe pământul acesta păcătos, ce e drept. Dar pe vremuri, înțelepciunea populară spunea doar atâta: „Are să moară și Rotschild odată" ! Pe când astăzi, s'a cam parafrazat concluzia: „Are să dea faliment și Rotschlid. Și dacă e om de onoare își va trage poate un glonte în tâmplă".

Parcă'l auzi pe bancherul cutare, văietându-se amarnic:

— „Lumea mă privește cu invidie. Cu toții mă cred arhifericit. Dar știe, oare, lumea aceasta ignorantă, care are doar grija existenței (e puțin asta ?), câte nopți de insomnie am petrecut în decursul ultimelor săptămâni numai ? Poate pricepe un neinițiat ce chinuitor e gândul că mâine te poți trezi complect sărăcit ?..

...E într'adevăr tragic destinul celor câtorva aleși, care se mai joacă și astăzi cu banul, uitând că banul e un cărbune aprins...

Nu însă pentru a plânge soarta acestor aleși, scriem rândurile de față.

Ci doar, pentru a formula o întrebare justă...

— A fi bogat; însamna (sau a însemnat pe vremuri) a fi fericit, plecând bineînțeles dela premiza că bogăția ar fi totul în viață. Inseamnă a fi atotputernic, să dictezi tuturor, să nu te sinchisească de nimeni și de nimică.

Și mai presus de toate: să fii mereu sigur, dar absolut sigur, că fericirea aceasta va dura o viață întreagă.

Când colo, fericirea e tot așa de stabilă, cum e stabil astăzi... cursul lirei sterline !

Dar atunci, de ce râvnesc totuși oamenii la bogății ? Dece comit nelegiuri, se omoară unii pe alții, de dragul bogăției ? Iar când o posedă, dece nu se pricep să-și astâmpere la vreme poftele ? Pentru ce nu se opresc la timpul opurtun ? Și ca să sfârșim cu întrebarea inutilă : dece nu procedează în așa fel, ca atunci când sunt complect fericiți, să facă fericiți și pe alții ; sau, cel puțin, să lase și pe cei, mai mici să trăiască ?

I. L. BASARABEANU

IN PAG. 4-a

ULTIMA ORA

CRONICA SOCIALĂ

In legătură cu problema avortului

Intervenția juraților ieșeni — Odinioară și astăzi— Chestiunea avortului în diverse țări europene

Jurații ieșeni au înaintat o cerere ministerului de justiție prin care cer revizuirea legii avortului.

In străinătate lupta pentru înlăturarea avortului e de mult deschisă și în fruntea mișcării sunt persoane de prim rang. E deajuns să amintim de Margueritte din Franța, profesorul Gustav Boeters din Germania sau savantul Freud.

Am relatat acum câteva luni în „OPINIA" principiile pe care se bazează noua reformă a celebrului articol 218 din codul penal german. Lupta se dă în jurul celor două curente, unul reprezentat de curentele extremiste care cer avortul să fie reglementat după anumite indicațiuni sociale; iar un curent moderat care cere legiferarea avortului după indicațiunile medicale.

In proectul pe care profesorul Gustave Boeters îl va supune Reichstag-ului, prevede admiterea avortului în 3 cazuri : când e vorba de salvat mama ; când copilul e amenințat a se naște cu vreo boală creditară ; și ultimul motiv când femeia a fost violentată.

*

Comuniștii germani susțin admiterea avortului liber, așa cum l-au reglementat rușii prin decretul dela 18 Noembrie 1920, dându-i un suport juridic.

Ce-a însemnat pentru Rusia admiterea acestei legi, ne indică următoarele cifre culese din cartea contelui rus Serge de Chessen, intitulată „La nuit vient d'Orient".

Astfel în 1924, s'au produs 6700 cereri de avorturi; în 1925 s'au cerut 16,000 permisiuni, adică 42 la sută din totalul nașterilor. Intr'un singur semestru, din 19,235 de cereri s'au autorizat 17,053 avorturi. Cifrele vorbesc dela sine; dar desigur aci intervine intreaga concepție bolșevică despre familie și căsătorie, căci în U. R. S. S. anumite oficii de căsătorie numite „*Zags*" dau sentințe de divors cu atâta ușurință încât în aceiași carte numită mai sus, se citează că în anul 1927 s'a admis divorsul la 48 de perechi chiar în ziua căsătoriei....

Desigur sistemul bolșevic e exagerat și momentul revoluționar uneori eficace în materie politică, a eșuat în latura educativă.

*

In Germania problema avortului s'a pus cu multă seriozitate. D-rul Neubauer într'un buletin al Institutiei „Institution für Sexualwissenchaft" arată că în Germania se practică anual un milion de avorturi, ceiace face nu mai puțin de 20,000 de victime.

Numărul bolnavilor din cauza acestor operațiuni făcute de profani de multe ori, și cu metode rudimentare, se ridică la cifra de peste 300.000 anual, iar tribunalele penale condamnă peste 7.000 de delicvente. Aceste cifre indică indeajuns că oamenii nu mai socot avortul ca o crimă și prin urmare legea care e făcută pentru oameni, trebue modificată după cerințele sociale.

D-rul Friedrich Back arată că modificarea avortului va fi dificilă, deoarece în multe țări avortul se pedepsește cu asprime și legile canonice sunt de neinvins.

In dreptul roman legislatorii plecau dela principiul că deoarece foetus-ul face parte din corpul femeii, aceasta avea drept să facă cu el ceiace vroia.

Romanii distingeau 3 feluri de avorturi: a) când operația se făcea cu consimțământul soțului, atunci cenzorul trebuia să intervie pentru a-și da avizul ; b) când soțul nu permitea și atunci judecătorul intervenea ; și c) când era vorba de un viol.

Legile bisericei creștine reglementează avortul după indicațiile lui Sa'nt Thomas d'Aquin. Biserica pedepsește cu aceiași asprime avortul ca și un asasinat.

Cele mai severe legi sunt cele britanice, dat fiind puritanismul vieții de familie și puternica tradiție care stăpânește toată mentalitatea engleză.

Legile englezești pedepsesc nu numai avortul dar chiar tentativele și preparativele. Acei care întrebuințează un leac sau un instrument susceptibil de a provoca avortul sunt pedepsiți cu 5 ani de pușcărie.

*

După cum se vede, problema avortului e sever sancționată și reformatorii vor avea mult de luptat pentru a-i impune o modificare.

Căutarea paternității de care amintesc jurații ieșeni în memoriul lor e tot un aspect al acestei propleme și desigur că odată cu modificarea articolului care pedepseste avortul, va trebui neapărat să se revizuiască și concepția care oprește căutarea aceluia care în cea mai mare măsură e autorul crimei

Discuțiile nicăeri nu sunt terminate. Argumentele pro și contra sunt numeroase și legiuitorul român, dacă într'adevăr va purcede la modificarea textelor, va trebui neapărat să procedeze cu multă prudență, deoarece avortul nu e numai o problemă medicală sau individuală, ci una socială.

Și în chestiuni sociale orice notă exagerată sau neclară are adânci repercusiuni. Aceste repercusiuni pot da naștere la situațiuni al căror început se cunoaște, dar nu li se poate prevedea sfârșitul.

Nu suntem în posesia unei statistici a avorturilor în țara noastră, statistică greu de făcut dat fiind clandestinitatea faptelor ; dar e suficient de menționat că în decursul unei sesiuni, juratii ieșeni au judecat două avorturi și amândouă au fost achitate.

E un simptom. Ba mai mult. E un avertisment pentru legiuitor, și—să recunoaștem — un îndemn pentru alții.

Așa că se impune neapărat o clarificare, pentru că altfel riscăm ca juratii, adică societatea, să-și creeze ca singură legile ei...

B. Causanscki

Numai 3 săptămâni

PREȚURI EXCEPȚIONALE

15 Oct. — 10 Nov.

Măriți plăcerea audiției de radio prin întinerirea aparatului D-v. Profitați de prețurile excepționale ce vi le oferă Tungsram și înlocuiți lămpile vechi printr'o nouă serie de lămpi Tungsram cu următoarele prețuri special reduse

Numai la revânzători!

Prețuri fixe!

	fără lămpi speciale	incl. 2 lămpi speciale
Aparate cu baterii și direct la priză		
Serie de 3 lămpi	Lei 600 bto.	Lei 760
4 »	» 800 »	» 1.000
5 »	» 1.000 »	» 1.300
Aparate la priză serii pentru curent altern.		
2 plus 1	» 620 »	» 800
3 » 1	» 1.000 »	» 1.300
4 » 1	» 1.300 »	» 1.900
5 » 1	» 1.600 »	» 2.000

TUNGSRAM BARIUM

Depurativul „Salparil“

Este cel mai bun depurativ al sângelui stricat.

Esență vegetală compusă din sucurile unor plante depurative și stimulante. Se intrebuințează cu mare succes în bolile cunoscute sub numele de: **gută; reumatism cronic; boli de piele, eczeme, furoncuii, mâncărimea și erupțiunea pielei;** la copii **scrofuloși, debili, limfatici** etc. și în cura de purificare a sângelui. Flaconul este însoțit de prospect.

Depozit General Farmacia Curței Regale

Frații Dr. Konya succesor Dr. E. Grozea Iași

Unde nu se află, se trimite cu ramburs prin poștală.

CEASORNICUL TELLUS DĂ ORA EXACTĂ

Fabrica de lumânări

Ioan N. Haraga

S'a mutat în localul propriu (mai la deal, colț cu str. Sarata) fiind bine asortată cu tot felul de lumânări și cea mai bună miere de albine.

VINDE FOARTE EFTIN

DOCTORUL

R. DAMSKER

str. Ghica-Vodă No. 44-46

consultă zilnic

MEDICINA INTERNA

SIFILIS și

GENITO-URINAR E

ntre orele 8-11 a. m. și 3-7 p. m.

Diathermie și băi de lumină

La dureri de cap, răceli
junghiuri, gripă, gutural
LUAȚI NOVAL

INFORMAȚIUNI

x Cu ocazia congresului interparlamentar din București, o delegație importantă de deputați și senatori francezi, dintre cari trei foști miniștri, au ținut să viziteze fabrica franceză de mătăsuri „GALLIA“ din București

Vizita a avut loc Marți 6 crt. vizitatorii Francezi fiind conduși de către d-na și d. Colonel Vizante, deputat, membru al grupului interparlamentar.

Vizitatorii, printre cari se găseau mai mulți specialiști, au rămas plăcut impresionați, neașteptându-se să găsească instalată în București una dintre cele mai moderne fabrici de mătăsuri din Europa.

Distinșii vizitatori s'au întreținut mai multă vreme cu conducătorii tehnici și maeștrii francezi cari formează, în cuprinsul fabricei, o adevărată colonie franceză și apoi au felicitat direcț a fabricei pentru cele realiza'e.

Singurul magasin de desfacere în detail al mătăsurilor „GALLIA“ în Iași, este în str. Cuza-Vodă No. 83 (Palatu Braunstein).

x Magazinul **„ELBE“** din str. Lăpușneanu 41, anunță onorata-i clientelă, că a prelungit **reducerea de 20%** până la finele lunei Octombrie. In acest scurt timp toată lumea se poate aproviziona cu produsele acestei fabrici: ciorapi, tricotaje, mănuși etc.

x Asortiment variat și convenabil în tricotaje, mănuși, ciorapi și lengerie găsiți la Magazinul **„Doamna“.**

x Cu ocazia mutărei magazinul **„La Luca“ Frații Horovitz,** str. Ștefan cel Mare, mare desfacere de tricotage și ciorapi.

x Doctorul **Sebastian Pineles** specializat la Paris și Viena în boli de copii și sugaci consultă zilnic 8—10 dim. și 2—5 d. a. în str. Școalei de Arte 9 etaj lângă soc. Sport și Muzică).

x Bătăturile le înlăturați sigur cu „Coricol“.

Depozit: Farmacia Polak, str. Ștefan cel Mare

Nu trebue să vă rugăm

căci e convingerea Dv. proprie că în viața asta grea, o enormă ușurare v'ar aduce surpriza unui mare câștig dela marea loterie a Spitalelor evreești din Ardeal. Mai sunt 6 trageri: la 19 Octombrie, la 1 și 15 Nov., la 2, 13 și 23 Decembrie, cu câștiguri de la 25.000, 200.000 și 1 milion lei. Riscați chiar ultima sută de lei și comandați lozuri dela colectorul principal: **Samy Brück,** Iași Bulev. Ferdinand N. 9—11 str. Gării; sau la Magazinul Brașcu, str. Lăpușneanu; Moise Pascal, Casă de Schimb, str. Ștefan cel Mare; Israel Feuerstein, Iași str. Lozonschi 8.

D. C. Stere în trecere prin Iași

O declarație a fruntașului basarabean

D. C. Stere a trecut aseară prin localitate venind din Bălți.

Față de svonul răspândit în gară, însuș d. Stere ne confirmă faptul, că în halta Socola s'au tras două focuri de revolver, asupra unui vagon de clasa întâia, în care se găsea și d-sa. Gloanțele au găurit geamul, dar n'au lovit pe nimeni. Un ofițer, ce se găsea în vagon afirmă că erau gloanțe și nici decum lovituri cu pietre.

De altfel, d. Stere, era calm, ca de obiceiu.

*

La întrebarea cum mai merge propaganda în Basarabia, pentru constituirea partidului țărănist, d. Stere ne spune:

—„Bine; — eu nu sunt nerăbdător“.

Apoi d. Stere îmi pune la rândul său întrebarea, cum se prezintă situația economică la Iași.

—„Sărăcie, domnule Stere“.

—„In Basarabia — răspunse d. Stere,— situația e și mai rea. Mizeria e mare, foarte mare“.

Cu o vădită emoție d. Stere zise aceste cuvinte. DAN

Arhivele din anii 1832-65

vândute ca maculatură!

Printr'un jurnal al Consiliului de Miniștri alcătuit în 1926 și modificat în 1929, s'a aprobat ca unele autorități să vândă hârtie maculatură societăților „Asociația cercurilor de gospodine“ și „Societatea pentru ocrotirea tinerelor fete“.

Expresiă de „hârtie maculatură“; nefiind bine stabilită, autoritățile au vândut tot materialul arhivistic dintre anii 1832—1865.

Direcția generală a arhivelor statului, fiind sezisată despre aceasta, a înștiințat pe președintele consiliul de miniștri.

D. președinte al consiliului a oprit în toată țara vânzarea de către autorități a hârtiei maculatură până se va întocmi un nou jurnal care să stabilească norme de clasare și vânzarea a hârtie maculatură.

UN ORIBIL DUBLU PARICID

Dela o ceartă pentru avere, își ucide părinții

Sculeni 19 — Un fioros paricid s'a întâmplat la Blindești—Sculeni, în următoarele împrejurări.

Aseară se serba în casa locuitorului Alexandru Mironiuc logodna fiicei sale Maria.

Pe la miezul nopții, se auzire două detunături de armă. Musafirii au sărit afară, spre a vedea ce se întâmplase. Dar în momentul acela răsună a treia detunătură, zgomotul venind din casă.

Oamenii au pătruns în odaie, și au găsit într'un lac de sânge pe bătrânul Alexandru Mironiuc, în vrâstă de 84 ani și pe nevasta acestuia Elena, în vrâstă de 82 ani. După patru ore de chinuri, femeea a încetat din viață. Bătrânul Mironiuc a fost transportat la spitalul din Sculeni, unde se află în agonie.

Șeful postului de jandarmi, plutonierul Ciobeică, a întreprins imediat cercetări.

S'a stabilit că asasinul este unul din fii lui Alexandru Mironiuc anume Vasile, în etate de 32 ani.

Vecinii victemelor au declarat că Vasile se certa mereu cu părinții. Criminalul, precum se presupune, a comis fapta pentru că tatăl intenționa să-și lase toată averea fiicei sale vitrige.

Kreiman

Incendiu la Dorohoi

Dorohoi 19. — Ieri noapte un incendiu a mistuit până în temelii imobilul văduvei Marcu Stoleru.

Pompierii sosiți la fața locului în număr de... șease, au luat măsurile de localizare.

Repetăm din nou că orașul e în permanent pericol, din cauza lipsei unei organizări serioase de pompieri, contra incendiilor.

Sinistrata nu a fost asigurată, și rămâne pe drumuri în preajma ernei.

Abuzuri— Oganele Corporației locale, au sechestrat dela croitorul David Aronovici, pentru neplata taxelor datorate, una pereche pantaloni ai unui elient client aflați în lucru, aplicând stampile cu ceară pe stofă.

Justus

Rezultatul chetei

pentru societatea „Pânea săracilor“

La cheta societății „Pânea săracilor“ din ziua de 14 Octombrie (Sfânta Paraschiva) s'a adunat suma de 15,000 lei, după cum urmează:

D-ra Victoria Nemțanu cu d. Nemțanu 1619 d-rele Alisa Lepcig și Elena Arhip 1089, d-rele Arhip Soma și Lucreția Preda 1020, d-rele Ilieș și Târnovțev cu d. Nemțanu 884 d-rele Alexandrescu și Cocorăscu 765, d-rele A. Veleanu și Mardare Elena 718, d-rele Bart Constanța și Sândica Enescu 724, d-ra A. Modzelevschi cu dl. Aparaskița 635, d-rele Iosipescu Maria și Ilieș Liubov 588, d-rele Viorica și Elisabeta Scripcă 580, d-ra Margareta Petrea și dl. Aparaskiței 451, d-ra Iancu Maria și dl. Simionescu Mihai 404, d-ra Ursianu și dl. Șeptilici 454, D-rele Luca Elena și Marin Elena 447, d-rele Macovei Elena și Martacan Alexandrina 490, d-rele Tașcă Maria și Cruceanu Victoria 435, d-rele Staicov Tamara și Busuioc Nina 373, d-rele Varzar Xenia și Vrânceanu Elena 367, d-ra Gheorghiță Elvira și dl. Bramici 310, d-rele Otin Cristina și Ivanova Lidia 259, d-rele Zalevschi Natalia și Andrian Hareta 253, d-ra Mia Diaconescu și d-l Botez 229, d-rele Glucinschi Alex și Babcenco 212, d-rele Constantinescu Florica și Iskimji 242, d-ra Cramarciuc cu d-l Cramarciuc 237, d-ra Virginia Pavel cu d. Pavel 247, d-ra Marcela Gheorghiu cu d. Macri 205 lei, d-rele Frunză Elena și Covaski Maria 240 lei, d-rele Ceapl... Irina și Usinevici Claudia 199, d-rele Mihailescu Eugenia și Mara Elena 182 lei, d-rele Muranovici Maria și Știucă Tatiana 142.

Comitetul Societății aduce călduroase mulțumiri tuturor acelor ce s'au ostenit chetând. precum și publicului care și-a dat obolul.

Spectacolele zilei

Unde mergem astăzi?..

19 Octombrie

Teatrul Național.—*Relache.*

Teatrul Cinema Sidoli. — *Amor vienez* de *Franz Lehar* cu *Georg Alexander* și *Betty Bird.* Al doilea film: Matchul de box între *Schmeling* și *Stribling.*

Jurnal sonor *Pathé Natan.*

Cinema Trianon.—*Falșul mareșal* cu *Vlasta Burian* și *Fee Malten.* Al doilea film: *Razia* cu George Bancroft. Complectări Magazinul *Paramont* și Jurnal *Paramont.*

Cinema Elysée. — *Lill sălbatica* cu *Corrine Grifith.* Al doilea film: *Aviatorul* cu Douglas Fairbanks junior.

Cinema Gheltzer și Cinematograful Nostru (str. Socola),— *Circul* cu *Charlie Chaplin*; *Garda neagră* cu V. Mc. Laglen și Myrna Loy și o comedia în 2 acte.

Fosta Grădina Piccadily. — Menagerie cu animale sălbatice vii.

Berăria Luther (Piața Unirei) Renumitul Jaz Hubertiny. Bufet copios cu cele mai delicioase mâncăruri calde și reci. Supeuri speciale: Bere și vinuri din pivnițele *Luther*“. Seara dancing în ritmul jazului „Hubertiny“.

INFORMAȚIUNI

x I. P. S. Mitropolit Pimen a plecat eri la București, pentru a participa la ședințele Sfântului Sinod.

x Eri s'a oficiat căsătoria civilă a d-rei Pol. Lehrer, cu d inginer Martin Millian, fiul d-lui dr. Milian.

Căsătoria a fost oficiată de d. primar P. Bogdan, care a felicitat pe tineri.

Martori au fost d-nii avocați Kiva Ornstein și M. Brill.

x *Societatea pentru învățătura poporului român din Iași* roagă directorii și directoarele școalelor primare din Iași să trimiată la d-l **T. Motaș str. Sărăriei 90,** în zilele de 25 Octomvre și 1 Noemvre, ora 2 p. m., câte 6—8 elevi (eleve), însoțiți de scrisori de recomandație spre a li se da încălțiminte.

Știri din Bacău

Sinuciderea prin strangulare a unui neurastenic.— In ziua de 15-16 Oct. s'a sinucis prin strangulare locuitorul Ion Para în etate de 26 ani din Com. Butcu jud. Trei Scaune, numitul era suferind de mai multă vreme de neurastenie.

Ars de viu.— Locuitorul Gh. Ghindă din satul Leca comuna Părincea, ducându-se în ziua de 18 Oct. de acasă după târguieli, și având un copil bolnav de mai multă vreme, l'a lăsat în paza nepoatei sale Lucreția Popescu în etate de 10 ani și cum numita era singură acasă, s'a dus să aducă niște furaj pentru cai. Intorcându-se acasă a găsit copilul lângă foc, arzând rochița. La țipetele fetiței au sosit vecini, care au dat primele ajutoare copilului. După câteva ore copilul a încetat din viață.

Agresiunea din Părincea. — In ziua de 16 Oct. cerealistul Șaie Pascal din Părincea, ducându-se la oborul de cereale, a fost atacat de frații Croitori Lupu, Ghersin și Strul Nadler, care l'au maltratat într'un mod ingrozitor.

Cu această ocazie atragem atenție autorităților din Părincea, asupra fraților Nadler, care de mai multă vreme terorizează locuitorii, fără ca nimeni până acum la vre'o măsură.

Ceaiuri dansante.—In seara zilei de 17 Oct. s'a dat în sala cercului Militar, un ceai dansant de către cohorta „Dragoș Vodă“ de sub conducerea d-lui prof. Gh. Gavrilescu secondat fiiind de dl. căp. Bianchi și d-nii prof. B. Colbert și Geo Gheorghiu. Din asistență remarcăm: d. Gh. Gavrilescu com. Cohortei, d-na și d. prof. Gh. Ionescu, I, Manolescu Col. Pastie; Căp. Bianchi; Căp. Ceacu; D-na Codreanu; Loc, Gicovanu Dr. Crăcinescu; D-na și D-l Davidescu, Popescu; etc. etc..

D-rele Bolos, Lupescu, Dana Gavrilescu, Moțoc, Dalila Perieteanu, Bobârnac, Profiriu, Nastase, Popescu, Petrescu, Bragadereanu, Ezeghian, Vrasti, etc. etc.

D-nii: Tachel Gheorghiu, prof. B Colbert, Geo Gheorghiu, prof. Gheorghiu, prof. Popa, prof. Alecu, prof. Imelter E., profesor Linker A., Butiere, Crăciunescu F., Trilan Săndulescu Paul; M. Vrosti; Irimescu; Manasse Silberstein; Pădure; Lupescu; Heselman etc. etc.

Aseară a avut loc în localul „Consum“ ceaiul dansant dat de soc. A. C. F. E. sub președenț a d-nei dr. Rosel Periberger. M.

INFORMAȚIUNI

x In zilele de 21, 23 și 24 Oct. se vor ține, în sala de recepție a Mitropoliei, conferințele preoțești.

x D. Enescu, director tehnic în ministerul muncii, a fost ieri în localitate, în interes de serviciu.

x *Consiliul municipal* a fost convocat pentru Joi seara. Ședința va fi în întregime consacrată discuției despre regimul pâinei. Se prea poate ca la această ședință să participe și d. Axinte, deoarece după lege, prefectul de județ face de drept parte din consiliul municipal.

x De la oficiul central de licitații din ministerul finanțelor, s'a primit o adresă în baza căreia urmează a se ține o licitație cu publicații pentru toate pădurile Epitropiei casei Sf. Spiridon.

Se va arăta și estimația fiecărei păduri, urmând ca publicațiile să se facă în „Monitorul Oficial“, „Monitorul județean“ și într'un ziar din capitala județului respectiv, unde se află pădurea.

x **Dr. Adolf Șiern** — La București a încetat din viață în vrîstă de 84 ani cunoscutul fruntaș evreu dr. Adolf Stern. Fost parlamentar, s'a ilustrat printr'o frumoasă activitate, fiind stimat și apreciat nu numai de populațiunea evreească. A luptat neobosit în special pentru cauza sionismului. Era un orator bun și un tot atât de bun publicist.

Adolf Stern, pe lângă lucrările originale, a făcut și numeroase traduceri. Indeosebi sânt cunoscute tălmăcirile sale din Shakespeare.

In semn de doliu pentru moartea lui Adolf Stern, școala din localitate care-i poartă numele și care se află subt patronajul lojei Bnei Brith, a suspendat astăzi cursurile, Profesorii au vorbit elevilor despre viața și opera defunctului.

x *La Bălți* trebuia să aibă loc ieri congresul partidului țărănesc-democrat sub președința d-lui C. Stere. Dar congresul a fost oprit și sala închisă de poliție, pe motiv că...nu se ceruse autorizație!

D. Stere a trimis o telegramă de protest la ministerul de interne.

O nouă intervenție
pentru căutarea paternității

Sunt aproape 40 de ani de cînd prima societate feministă din Iași în frunte cu Cornelia Emilian, prezenta pentru întâia oară în România corpurilor legiuitoare prin fostul ministru Gh. Mârzescu, o petiție cu 500 semnături care cereau căutarea paternității.

Se înțelege, acea cerere n'a fost ținută în samă, după cum nelucrate în considerare au rămas numeroasele intervenții făcute în ultimele două decenii de asociațiile feministe de astăzi.

Promisiuni și asigurări, că se va reglementa situația copilului nelegitim și a mamei nemăritate, s'a obținut. Dar numai atât.

Iată însă că zilele trecute un gest de înaltă dreptate socială al juraților eșeni, pecetluește, și răzbună neînțeleasa nedreptate socială de-atâtea ori seculară, care până astăzi a țintuit la stâlpul infamiei numai pe ființa cea mai slabă.

Iar prin verdicte zdrobitoare ce aduceau dezonoare și desnădejde distrugătoare nenorocitei mame, o aruncau pe povârnișul crimei, al sinuciderei și al rușinei veșnice.

„Nu putem ca oameni de
„conștiința *atunci când sunt doi*
„vinovați, să condamnăm nu-
„mai pe unul când pe celălalt
„îl scutește legea“, *s'au exprimat juriații din Iași.*

Onoare lor, căci s'au ridicat la acea concepție de înaltă morală socială prin care vor creea simțimântul de egală răspundere față de copilul nevinovat adus pe lume fără voia lui, și vor deschide drumul spre acel ideal al unității de morală la care să se supună toate ființele omenești indiferend de sex.

In numele soc. feministe române felicităm juriații eșeni, așteptând tradu erea în lege a dreptei și umanitarei lor hotărâri.

Elena C. Meisseer

O viață de om pentru... o șapcă!
Crima stupidă de la Școala de Arte și Meserii

O crimă stupită s'a întâmplat în zorii zilei, în cartierul Sărăriei:

La școala de Arte și Meserii din str. Sărăriei No. 2 erau în serviciu Afanase Cozâncă și Alexandru Astafisi. Amândoi purtau câte o șapcă la fel. Azi dimineață ei au constatat că una din șepci a dispărut. Fiecare pretindea că șapca rămasă e a lui. Din cauza aceasta a izbucnit o ceartă violentă între amândoi. Cearta a degenerat curând în bătae.

La un moment dat, Astafisi a apucat un cuțit de pe masă și a vrut să lovească pe Afanase. Acesta a luat-o la fugă. Astafisi a aruncat cuțitul după adversarul său. Aruncătura a fost așa de puternică încă lama a pătruns adânc în spatele fugarului.

Afanase Cozârcă s'a prăbușit la pământ, într'un lac de sânge. La țipetele lui a sărit în ajutor tot personalul școalei. Criminalul a fost arestat și dus la comisia treia, iar victima în stare gravă a fost transportată la spitalul Sf. Spiridon.

D. Pop șeful circ. a treia și comisarii Mihai și Ciuceanu au început imediat cercetări. Criminalul a declarat că săvârșit crima, într'un moment de furie și rătăcire mintală.

S. Maur

Focuri de revolver asupra trenului
cu care venea d. Stere din Basarabia
A fost arestat un tînăr teterist

La comisia gării s'a prezentat aseară d. deputat C. Stere și a declarat că, după ce trenul Bălți-Iași a părăsit stația Socola, cineva a tras două focuri de armă asupra cabinei în care d-sa dormea.

Imediat au sosit la fața locului d-nii inspector Ovidiu Măcelaru, chestor Gustav, director Teodoru și comisarii Raboveanu și C. Iordăchescu care au început cercetări. S'a stabilit că într'adevăr s'a tras cu revolverul și a fost perforat geamul.

S'a organizat imediat o razie în regiunea gării și a fost arestat un teterist eliberat din regimentul 13 inf. anume Lavriniuc Miron. El a fost găsit rătăcind printre vagoane.

Cercetările continuă simultan la Siguranță și poliție. Se păstrează cel mai strict secret asupra mersului anchetei. Rep.

Știri polițienești

ATAC CU CUȚITUL
în str. Broscăriei

Locuitorul Burga C-tin din str. Arapu Nr. 67 se întorcea spre casă împreună cu un prieten al său T. Zlată din str. Țuțorei Nr. 49. Pe când treceau prin strada Broscăriei, la un moment dat au apărut trei indivizi necunoscuți, care au tăbărât asupra trecătorilor și i-au maltratat.

Unul din agresori a scos un cuțit și l-a împlântat în pieptul lui Burga C-tin.

Serios rănit, acesta a fost dus la spital.

*

Furturi — Hoți necunoscuți s'au introdus în locuința plutonierului David Costantin din str. Dragoș Nr. 3 și au furat numeroase obiecte casnice.

— Un furt s'a încercat la locuința d-nei Liza Panaite din str. Stoica No. 6. Fiind simțiți, hoții au dispărut.

— Poliția cercetează pe Panaite Gh. din Prisacani-Iași, acuzat că ar fi furat 300 lei dela d-na Clara Natansohn din str. Păcurari No. 51.

Caz ciudat — Locuitorul Ion Nistor a reclamat că, pe când mergea astă noapte pe strada Bucșinescu, trei indivizi i-au oferit 1000 lei ca să le arate locuința d-lui Gh Alexandrescu din str. Bucșinescu No. 26 bis.

Diverse — Mașina 245-Iași a trecut aseara prin bariera Socola, distrugând bariera.

— Au fost duși la poliție Ion Meșteru din Șipote, Caufman Avram din str. Ștefan cel Mare No. 27, Costache Păduraru din str. Zugravi No. 84, pentru scandal; Mihai Fotu și T. Zugravu din Calea Gălăței No. 1 găsiți suspecți. Rep.

Crucile din cimitire
întrebuințate ca combustibil

Un caz semnificativ se anunță din Oradea Mare.

La cimitirul Olosig din orașul bihorean se petreceau noaptea lucruri ciudate.

Paznicul a observat apărând fantome printre morminte. Aceste arătări cutreerau în tăcere cimitirul, luau niște lucruri în brațe și dispăreau apoi escaladând gardul.

Paznicul a înștiințat poliția, iar câțiva agenți s'au pus la pândă. Și au dezlegat misterul...

Nu se producea nimic supranatural; nu era vorba de „fantome“,... ci niște bieți oameni săraci care furau crucile de lemn și vreascurile din copaci, pentru a avea cu ce să-și facă foc în plite!

Din cauza frigului și a sărăciei cumplite, oamenii au ajuns să fure și crucile din cimitire.

x *Laboratorul de Analize* Dr. Beceanu Piața Halei Iași, execută în cele mai perfecte condițiuni, analize complecte de urină. La cerere e pun la dispoziție vase speciale pentru colectat urina.

Universitățile din țară
își spun cuvântul
în chestiunea bugetelor lor pe 1932

Acum câte-va zile, s'au întrunit la București rectorii celor 4 Universități din țară. Au asistat d-nii Petru Bogdan rectorul Universității din Iași, Basilescu, prorectorul Universit. din București, Drăgan rectorul Universității din Cluj și Isopescul-Grecul, rectorul Universității din Cernăuți. D. ministru Iorga fiind la Văleni, a luat parte în numele ministrului, preotul Popescu secretarul general al ministerului.

Discuțiile urmate sunt foarte interesante. Printre altele, s'a discutat chestiunea bugetelor.

S'a decis ca toate bugetele pe 1932, prezentate pe facultăți, să fie supuse Senatelor universitare respective. Rectorii Universităților vor fi convocați pentru a lucra în subcomisiuni bugetare, la prepararea bugetelor respective.

Egalarea salariilor profesorilor

S'a discutat și chestiunea de a se egala salariile profesorilor universitari, astfel ca să nu mai subsiste alte diferențe decât cele rezultate din sporul familiar și chirii.

Autonomia universitară

In ce privește legea autonomiei, universitare și proectul de lege prevăzut de art. 4, s'a decis ca rectorii universităților din București și Cernăuți, să comunice celorlalte universități ca să se discute în senatele respective proectele prezentate în această ședință, Universitățile vor răspunde în timp de 10 zile, de la trimiterea de către minister a acestor proecte.

Rectorii vor fi convocați din nou la o consfătuire, în ziua de 27 Octombrie c. Rep.

INFORMAȚIUNI

x **Cu începere de la 1 Noembrie a. c. se suspendă întreținerea bolnavilor și plata personalului medical și inferior, pentru toate clinicile din spitalul central și din institutul gregorian.**

Epitropia Sf. Spiridon va ține deschise numai două servicii, unul medical și altul chirurgical, pentru nevoile populației nevoiașe și pentru cazurile de urgență. Aceasta, în vederea imposibilității de realizare a bugetului pe 1932—1933 și a dificitului în sumă de 25 milioane lei, pe care Epitropia nu are cu ce-l acoperi.

x *In cursul săptămânii ce vine, se va prezenta d-lui ministru al instrucțiunii publice și la nevoe M. S. Regelui Carol, o delegație compusă din d-nii P. Bogdan, rectorul Universității, profesor dr. Gr. Popa epitrop al casei Sf. Spiridon și profesor dr. I. Tănăsescu, decanul facultății de medicină, în chestiunea funcționării clinicilor din Iași.*

x Ambulatorul veneric din str. Zugravi se va muta în strada Uzinei unde va fi special instalat.

x D. dr. Bulău medicul șef al orașului, s'a reîntors din concediu. D-sa a preluat azi dimineață serviciul, mulțumind călduros d-lui dr. Berbeciu pentru felul cum i-a girat locul.

x *Scarlatina.*— In localitate s'au declarat noui cazuri de scarlatină, în str. Smârdan No. 46 și Socola 116.

In total sunt în spitalul de izolare 126 cazuri. Scarlatina e în creștere.

x E vorba ca serviciul sanitar al orașului să fie complect trecut sub îngrijirea ministerului sănătății. Aceasta este una din reformele pe care d. dr. Cantacuzino le va aduce legii sanitare.

Deasemenea se lucrează la ministerul sănătății la un nou regulament pentru combaterea prostituției și a bolilor venerice.

x Azi dimineață a încetat subit din viață, cunoscutul librar și anticar ieșan *Pinat Löbel*. El se afla în băcănia Zilberman. La un moment dat i-a venit rău și a căzut la pământ. Dus la spital, a încetat din viață.

x **Dela Teatrul Național.**— Mâine seară se reia marele succes al stagiunei trecute, piesa exotică *„Ploae“* de S. Maugham.

Rolele prime sunt susține de creatorii lor: Angela Luncescu, Aurel Ghițescu, Tudor Călin, etc.

Joi 22 crt. se reia savuroasa comedie americană: *„Pottasch & Perlmutter“* de Dick Glauway.

Viitoarea premieră va fi *„La fund“* (Azilul de Noapte) de M. Gorki. In distribuție, întregul ansamblu al teatrului. Montarea, nouă.

Deasemenea s'a pus în studiu faimoasa piesă: *„Simunul“* de H. L. Lenormand.

x Dl. P. Bogdan, rectorul Universității, înapoiat din Capitală alaltăseară, a adus noi acreditive pentru Universitatea ieșană.

x Eri la orele 11 a avut loc la clubul țărănist (lupist) din str. Lăpușneanu consfătuirea obișnuită de Duminică. Ședința a fost prezidată de dl. Ing. Țintzu, care a făcut expunerea situației politice la ordinea zilei anunțând ședința următoare pentru Duminică 25 curent.

x Astăzi dimineață a avut loc o întrevedere între d. P. Bogdan rectorul Universității și d. dr. Al. Slătineanu secretar general al ministerului sănătății, având de obiect nevoile Universității ieșene.

x D. Paul Bujor, decanul facultății de științe, se află într'un sanatoriu din București, unde zilele acestea i se va face o a doua operație.

x **Un imn pentru Rege.** — Am anunțat că maestrul Ilie Sibianu a compus un imn în onoarea M. S. Regelui.

Ieri d. Sibianu a primit din partea casei regale următoarea scrisoare:

„Am onoare a vă informa că Maestatea Sa Regele a binevoit a mă autoriza să vă exprim Inaltele Sale mulțumiri pentru imnul ce ați avut amabilitatea a-l dedica cu prilejul aniversării. Primiți, vă rog, domnule profesor, încredințarea deosebitei mele considerațiuni“.

Secretar particular al M. S. Regelui. *(ss) C. Dimitrescu*

x Senatul universitar va fi convocat din nou la sfârșitul acestei săptămâni.

x Astăzi se'ntrunesc membrii senatului universitar și ai consiliului facut. de știință, în vederna recomandării d-lui I. Botez ca profesor la această facultate.

x Epitropia Sf. Spiridon a luat măsuri ca să înființeze o grădină de zarzavaturi, în grădina de lângă spitalul Pașcanu, pendinte de epitropia casei Sf. Spiridon. Din această grădină de zarzavaturi, se vor putea aproviziona toate spitalele Epitropiei din Iași, făcându-se mari economii.

x **„Fata din Zlataust“** mult așteptatul roman al d-lui *Ionel Teodoreanu*, s'a pus în vânzare la librării.

Numai în două zile, editura „Cartea Românească“ din București a vândut câteva mii de volume, cu autograful autorului.

Și la Iași, d. Teodoreanu acordă autografe, în care scop s'au făcut pregătirile necesare la librăria „Cartea Românească“ (fost Ornștein) din str. Lăpușneanu.

Deasemenea, un stoc însemnat de volume elegante e pus în vânzare, fără nici o sporire de preț, la marea librărie „Hachette“.

x In conformitate cu dispozițiunile Inspectoratului Sanitar, s'au dat ordine tuturor medicilor de Spitale și circumscripții din județ, ca în fiecare Joi și Duminică, începând de la orele 8 dimineața, să dea consultațiuni policlinice la Dispensarii, tuturor bolnavilor, în mod absolut gratuit.

x **Durerea de bătături** te enervează și te face uricios. Remediul îl găsiți în preparatul „ANTICALUS“ soluție și pomadă. Depozit Farmacia Dr. Rătianu str. Cuza Vodă 48. Marca depusă. 3

x Ministerul Agriculturei și Domeniilor face cunoscut că Dl. Robert Murat, Inspector Regional de Vânătoare, a fost însărcinat cu conducerea Inspectoratului de Vânătoare al județului Iași, până la venirea titularului.

x Doctorul BRENER *specialist mamoș*, boli de femei, consultații de la 2 până la 4 p. m.

Colegiul Medical
al județului Iași

aduce la cunoștința d-nilor colegi următoarele: In urma intrări în vigoare a *Regulamentului legii* sanitare, Comitetul executiv al Colegilor Medicale din România înștiințează prin noi, că *„toți medicii ce exercită profesiunea sunt obligați să se înscrie în colegiul județului respectiv. Inscrierea aceasta atribue dreptul de a practica medicina“.*

Cotizația anuală este de 365 lei, sumă ce se va achita casierului colegiului D. *dr. N. Ochs*, str. Cizmăriei și care eliberează cartea de membru.

„Cotizațiile neachitate la timp se vor încasa prin agenții fiscului“. (Art. 1 din regulament).

Pentru bunul mers al organizațiunei noastre și pentru evitarea măsurilor silite, *la care legea ne obligă*, rugăm pe d-nii medici să bine-voiască a-și regula situația până la 1 Noembrie a. c. dată la care se închee tabloul pe anul acesta.

Președintele Colegiului Iași
Profesor D-r P. Anghel

Interview cu
Marguerite Hoare
eminenta specialistă din Londra

„Recomand cu absolută încredere întrebuințarea săpunului Palmolive, fiindcă știu că e compus din ulei de palmieri și de măsline“.

Marguerit Hoare

19, South Molton Street, Londra

NUMELE Margueritei Hoare e unul din primele care se rostește la Londra, când se vorbește despre tratamente de înfrumusețare. Sfatul pe care-l dă D-sa, e tot atât de sigur cât și de ușor de pus în practică. De aceea milioane de femei întrebuințează săpunul Palmolive.

Culoarea verde a săpunului Palmolive e datorită uleiurilor de palmieri și de măsline care-l compun în întregime. Acest săpun nu conține nici o grăsime animală și nu se vinde niciodată despachetat. Observați bine ambalajul verde cu banderola neagră purtând cuvântul Palmolive în litere de aur.

Ce poate fi mai frumos decât un ten fraged, având culori naturale? E cea mai perfectă expresie a tinereții.

Reprezentant pentru România:
MAX GRUNDHAND, Str. Eroului 1, București - Tel. 335/45

Teatrul Național
Mâine-seară se reia marele succes
PLOAIE

Clientul trebue convins.
Cum puteți face însă aceasta, dacă vă îneacă tusea? Clientul se va feri și va părăsi magazinul, făcându-și cumpărăturile în altă parte. Este în propriul Dvs. interes să scăpați de această tuse și deaceea luați fără întârziere

KRESIVAL
renumitul și bine încercatul sirop contra tusei.

Mica Publicitate

DE INCHIRIAT o magazie de zid pentru automobil sau marfă. Str. Sf. Sava No 14.

DE VÂNZARE două sobe Godin și una bicicletă nouă. A se adresa la ziar sub P.

DE INCHIRIAT două camere mobilate, confort modern, în apropiere de Universitate. A se adresa la ziar sub H.

DIN CAUZA PLECĂREI se vinde de ocazie una sufragerie, lămpi electrice, șifonieră, veselă, etc. A se adresa la ziar.

DE INCHIRIAT două camere, antret și bucătărie cu apă, canal în str. Panait Stoica 6, prin Costache Negri.

DE VÂNZARE în str. Asachi No. 8, o vioară veche, un samovar de alamă, una pendulă de perete și altele. Vizibile între orele 12—4 p. m.

DE INCHIRIAT o locuință în str. Cuza-Vodă No. 57, compusă din două odăi și bucătărie. Preț avantajos. A se adresa d-lui Leon Iția str. Eternității 53.

PERSOANĂ capabilă predă Matematici, Germana și Franceza. Adresa la ziar.

DE INCHIRIAT trei camere, antret, bucătărie, eventual baie, deasemenea o cameră mobilată întrare separată, în stradela Albă No 2.

BUTOAIE GOALE (de la cerneală de tipografie), de vânzare foarte eftin la ziarul „Opinia“ str. Lăpușneanu.

DE INCHIRIAT de la 26 Octombrie 1931 în str. I. C. Brătianu No. 189 un apartament compus din 2 odăi și bucătărie și un apartament din 3 odăi și bucătărie, cămară de lemne, apă, canal etc. ambele la etajul al 2-lea. A se adresa d-lui farmacist H. Blumenfeld, str. Banu 4.

S'A PIERDUT un portmoneu cu bani și acte. Cine le-a găsit este rugat a-și opri banii și a trimite sau aduce actele Lt. Pleșoianu str. N. Gane 28. Va primi și o bună recompensă. Contrar declar actele nule și fără valoare în mâinile oricui s'ar găsi.

De închiriat

1) una prăvălie spațioasă cu locuința împreună (o odaie mare și bucătărie) cu apă și canal.

2) Două camere în curte.

3) Una prăvălie, unde a fost „Furnitura“, în strada Cuza Vodă 9, vis-a-vis de Prefectura Poliției.

Informațiuni la d-na Ber, la etaj str. Cuza Vodă 9, intrare prin sală, scara la dreapta.

Piatra dinților: strică mult unei fețe frumoase. Mirosul urât din gură este respingător. Ambele defecte ale frumuseței sunt cu desăvârșire îndepărtate, descori întrebuințînd numai o singură dată pasta de dinți Chlorodont, care înviorează gura stât de minunat. Dinții au după întrebuințare o strălucire superbă, ca de sidef, chiar și pe părțile laterale, mai cu seamă dacă pasta este întrebuințată pe peria de dinți Chlorodont. Aceasta din urmă este executată special, având tăetura perilor cu totul adaptată dinților, dând astfel posibilitatea de a înlătura cu desăvârșire resturile de mâncare, cari putrezesc apoi în spațiile dintre dinți și cari sunt cauza mirosului urât din gură. Pasta de dinți, peria, de dinți și apa de gură Chlorodont, se pot cumpăra pretutindeni. Veritabile numai în ambalajul original albastru-alb-verde cu inscripția „Chlorodont“!

ULTIMA ORĂ

THOMAS EDISON

A INCETAT DIN VIAŢA

New-York 19.—Celebrul inventator Thomas Alva Edison a încetat din viaţă ieri dimineaţă la ora 3.24 la West-Orange (statul New-Jesey). La căpătâiul muribundului se aflau soţia şi cei 6 copii ai lui.

Edison căzuse în coma şi a expirat fără suferinţă. De câteva zile era în stare de somnolenţă, pierzând încet puterile.

*

Moartea lui Edison a produs pretutindeni o impresie profundă. Printre primele telegrame de condoleanţe este şi acea a d-lui Hoover, preşedintele Americei.

Primul-ministru francez d. Laval, care se află pe vapor în drum spre America, a transmis telegrafic condoleanţe în numele guvernului francez.

Din viaţa lui Edison

Thomas Alva Edison a avut o viaţă foarte zdruncinată. Părinţii lui erau săraci şi deaceia din frageda copilărie, Edison a trebuit singur să-şi câştige existenţa. A fost rând pe rând comisionar, băeat de prăvălie, vânzător de ziare. Dar mintea lui era foarte inventivă şi în suflet avea un dor nebun de a deveni om celebru.

Intr'o zi s'a gândit să facă un ziar special pentru călătorii din tren. Cu mare greutate a obţinut permisiunea de a-şi instala o rudimentară maşină de tipărit într'unul din cele mai populate trenuri americane. Dar după puţin timp, îşi instalase un adevărat laborator în vagon.

Făcând o experienţă, aparatele au făcut explozie şi întreg trenul era să fie cuprins de flacări. „Laboratorul" a fost evacuat şi Edison a trebuit să-şi caute un alt rost.

A muncit cu râvnă şi şi-a adunat o sumă de bani. Totodată citea aproape tot timpul cărţi de fizică şi chimie. Incet-incet şi-a organizat un laborator şi a realizat câteva invenţii care l-au făcut celebru.

In anul 1888 a lucrat neîntrerupt cinci zile şi cinci nopţi, pentru perfecţionarea patefonului. Până a împlinit 55 ani, muncea câte 20 ore pe zi şi dormea numai patru ceasuri. Astfel a reuşit să facă sute de invenţii admirabile. Fără Edison, nu s'ar fi putut ajunge la becul electric, telefonul şi telegrafia de astăzi, patefonul, cinematograful şi chiar filmul sonor.

Thomas Edison

Edison era numit „Omul cu 1000 de invenţii". Dar se pare că numărul invenţiilor întrecuse această cifră. Cu toate acestea, nu era prea bogat, deoarece deobiceiu îl interesa numai partea ştiinţifică, Ford spunea întotdeauna că „Edison e cel mai prost negustor din America".

Având în vedere ceiace a născocit, creerul lui Edison a fost evaluat la 15 miliarde do'ari, adecă 2475 miliarde lei.

*

In camera unde a murit Edison, se afla pe perete o inscripţie care-i poate fi deviza vieţii. Era cugetarea pictorului Ioshna Reynold: „Nu există nimic în viaţă, unde mintea omului să nu poată ajunge".

Prin moartea lui Edison, omenirea pierde unul din cele mai strălucite genii.

D. GOGA MULŢUMIT

DE REZULTATUL AUDIENŢEI LA REGE

Bucureşti 19 — D. Octavian Goga a fost primit Sâmbătă în

D. Goga

audienţă de Rege, la Sinaia, şi a fost reţinut timp de două ceasuri.

In cursul nopţii, fruntaşul averescan s'a înapoiat în Bucureşti.

Ieri d. Goga a avut o lungă consfătuire cu d. mareşal Averescu; apoi a primit vizita fruntaşilor partidului.

*

Din cercurile averescane se afirmă că d. Goga a făcut Suveranului un larg tablou asupra situaţiei din ţară şi a cerut îndepărtarea actualului guvern, pentru a fi înlocuit printr'un guvern de partid.

D. Goga păstrează discreţie, însă se declară foarte mulţumit de rezultatul audienţei. Şi se spune totodată că audienţa aceasta ar fi de mare însemnătate pentru partidul poporului.

In congresul naţional-ţărănist dela Chişinău

s'a cerut plecarea guvernului

Chişinău 19. — Ieri a avut loc **la Chişinău, în sala „Express" congresul organizaţiei naţional-ţărăniste din Lăpuşna.**

D. **Halippa fiind bolnav, n'a** putut participa şi a trimis o scrisoare de scuze. Dezbaterile au fost prezidate de d. D. Bogos.

Din partea centrului, a luat cuvântul d. *Virgil Madgearu* care a făcut un expozeu asupra situaţiei insistând asupra problemei agricole şi a datoriilor ţărăneşti.

D. Madgearu a declarat că *partidul naţional-ţărănesc s'a retras dela putere fiindcă nu mai simţea contactul cu masele populare. Acest contact trebue reluat,* şi de aceia partidul organizează congrese e judeţene.

La urmă s'a votat o moţiune prin care se cere *plecarea actualului guvern,* scăderea impozitelor, aranjarea problemei datoriilor ţărăneşti, ieftenirea vieţii la oraşe etc.

Incă un demers la d. Maniu.

Cluj 19 — D. Mihalache a sosit Sâmbătă noapte la Cluj, iar Duminecă a venit şi d. Maniu de la Bădăcini. Ambii au avut ieri o lungă consfătuire.

Apoi d. Mihalache s'a întâlnit cu d. Vaida şi cu alţi fruntaşi ardeleni.

Se afirmă că d. Maniu a refuzat din invitaţia de a reveni în fruntea partidului.

x Laboratorul de Analize chimice şi Microscopice Dr. Rătianu autorizat de Ministerul Sănătăţei Publice, execută analize complecte de urini, spute, secreţiuni etc. precum şi or ce analize ce interesează Industria, Comerţul şi Higiena alimentară.—Iaşi Cuza-Vodă 48. 3

Discuţiile pentru sporirea preţului la grâu

Consfătuirea prefecţilor la Cotnari.—Discuţiile vor continua, în sferă mai largă

Intr'o convorbire avută azi dimineaţă cu d. prefect Ion Axinte, d-sa ne a declarat următoarele, în legătură cu fixarea unui preţ minimal al grâului.

— „Eri am avut o consfătuire la Cotnari cu prefecţii de judeţ din Moldova. Scopul era să fixăm un preţ minimal al grâului sub care să nu poată oscila.

Aceasta, întrucât ţăranii descurajaţi de felul cum li se vând produsele, refuză să samene. In această privinţă s'a ajuns la un acord şi anume: 30.000 lei vagonul de grâu, de 76 hl.; iar de fiecare punct în plus câte 500 lei. Această măsură urmează să fie permanentizată.

In modul acesta, ţăranii vor avea siguranţa că munca lor nu va fi deficitară.

La urmă s'a hotărât ca prefecţii din Moldova şi Bucovina să se întrunească din nou la Iaşi în ziua de 29 curent, spre a se lua măsuri definitive. Prefecţii vor aduce tablouri cu privire la cantitatea de grâu ce există în judeţele lor, şi de cantitatea de care au nevoie pentru necesităţile populaţiei.

Am credinţa,— a terminat d' prefect—că punctul meu de vedere în privinţa grâului va triumfa"

*

D. general Râşcanu, a cerut azi dimineaţă relaţii d-lui prefect Axinte, asupra programului său în ce priveşte grâul.

E probabil că la conferinţa prefecţilor, dela 29 cor., vor participa şi prefecţii din Basarabia.

*

In şedinţa delegaţiei permanente a municipiului, care are loc Marţi seara, se va discuta din chestia pânii, şi se vor discuta memoriile prezentate de brutari, morari şi agricultori.

*

In judeţ continuă aplicarea măsurilor impuse de d. I. Axinte. In unele localităţi, cum e de ex. Podul Iloaie, primăria aprovizionează brutarii cu făină; iar în altele, brutarii sânt obligaţi să cumpere făină din anumite localităţi.

Brutarii cari au contravenit la dispoziţiunile prefectului au fost amendaţi; iar unora li s'au închis brutăriile pentru totdeauna.

M. Săveneanu

Ciocniri sângeroase

în Germania

Berlin 19 — La Braunschweig a avut loc o demonstraţie a naţional-socialiştilor, la care au participat 30.000 oameni.

S'au produs violente ciocniri de stradă cu socialiştii şi au căzut 1 mort şi 22 grav răniţi.

Dupa întrunire, a urmat defilare pe străzi în faţa lui Hitler. Naţionaliştii au devenit agresivi, dedându-se la devastări.

S'au produs încăerări cu poliţia, făcându-se uz de revolvere. La un moment dat, poliţia a adus automobile blindate; iar spre seară liniştea a fost restabilită.

Un comitet comunist descoperit în Basarabia

Chişinău 19.— Poliţia din Chişinău, în frunte cu d. chestor Gritta, a descoperit o organizaţie comunistă cu ramificaţii în toată ţara.

Au fost arestat comitetul regional care pregătise demonstraţiuni pentru ziua de 7 Noembre, a 14-a aniversară a revoluţiei bolşevice.

S'au dat telegrame în diverse oraşe unde urmează a se face arestări.

INFORMAŢIUNI

x D. deputat Omer Popovici ne-a declarat că Miercuri se împarte seria treia a fondului cultural.

Aviz amatorilor!..

x Poliţia cercetează pe Elena Roibu din str. Păcurari No. 10, acuzată că a furat un patefon cu 30 de plăci.

x La primărie s'a înregistrat Sâmbătă încă un record. S'au oficiat 12 căsătorii. D. Colcea a declarat că de când îndeplineşte funcţiunea de ofiţer al stării civile, n'a oficiat atâtea căsătorii într'o zi.

x Am relatat că primăria a suspendat plata ordonanţelor, începând de astăzi. Intrebând pe d. ajutor de primar Georgescu, visternicul primăriei, d-sa ne-a declarat, că măsura aceasta a fost luată deoarece primăria e în urmă cu plata salariilor.

x D. prefect Ion Axinte a fost informat că o mulţime de samsari, cu trecere la un funcţionari dela prefectura de judeţ, fac oficiul de încasatori ai ordonanţelor de plată, în schimbul unei sumi de bani. Spre a pune capăt acestei situaţii, d. prefect Axinte a dispus ca ordonanţele de plată să se emită în mâna acelora, pe numele cărora au fost emise.

x Societatea „Gloria" ne roagă să arătăm că nu şi-a constituit nici o secţie culturală deosebită, care să aibă alt preşedinte şi alt comitet.

x *Frumuseţea* e una din cele mai puternice arme ale femeei. Crema de zi *Khasya* vă face şi vă menţine frumoase! Depozit: Farmacia Polak, str. Ştefan cel Mare.

Explozia unui obuz

face 7 victime

Bucureşti 19 — O nenorocire s'a produs ieri după amiază, la Reg. 8 grăniceri din Capitală.

In atelierul de tâmplărie al regimentului, un proectil de artilerie a făcut explozie şi a rănit grav 7 soldaţi.

Răniţii au fost îndată transportaţi la spital. Unul se află în agonie, iar doi în stare foarte gravă. S'a deschis o anchetă.

Un corp special

al funcţionarilor administrativi

Bucureşti 19.—Comisia pentru redactarea proectului de reformă administrativă, s'a ocupat de reorganizarea ministerului de interne.

Se vor face economii, menţinându-se la minister numai trei direcţii: administrativă, a contabilităţii şi personalului.

Comisiunea a hotărât crearea unui corp special al funcţionarilor administrativi.

O nouă demonstraţie

a deponenţilor băncii Berkovitz

Bucureşti 19.—Deponenţii băncii Berkovitz s'au consfătuit ieri din nou şi au hotărât să nu voteze pentru concordat dacă fraţii Berkovitz nu aduc în garanţie absolut toată averea lor personală.

Apoi deponenţii s'au dus în grup la locuinţa d-lui Eli Berkovitz în calea Călăraşi, au forţat poarta şi au ţinut întrunire în curte până i-a împrăştiat poliţia.

Un grup s'a dus la locuinţa d-lui Adolf Berkovitz şi a manifestat zgomotos, spărgând geamurile. Intervenind jandarmii, deponenţii s'au retras.

Cumpărăm

Una maşină de scris, în bună stare, Underwood, în bună stare. A se adresa la „Ghiaţa" S. A. R. Abator-Iaşi.

„OLLA"
GUM..?

BAL MASCAT!
La un bal mascat deună-zi
Un bun amic al meu îmi spune
Că prezervativul „OLLA"
E pur şi simplu o minune!
5

ORA 3

Doliu mondial pentru moartea lui Edison

Sute de mii oameni la casa ilustrului dispărut

New-Ynrk 19 — Toate capetele încoronate din lume au trimis telegrame de condoleanţe familiei Edison. La înmormântare vor participa reprezintanţii tuturor marilor industrii din America şi Europa, care lucrează pe baza subvenţiilor lui Edison.

La casa ilustrului defunct e un pelerinaj extraordinar. Sute de mii persoane vin în automobile, pentru a preda personal condoleanţe.

Mâne se va deschide testamentul lui Edison, care constitue un dosar de 150 pagini.

Boala prinţesei Elena

Bucureşti 19. — Se anunţă că M. S. Elena suferă de o miopie pronunţată. Când a fost în ţară, a consultat pe medicul ardelean Vlad, care i-a spus că nu este nimic grav.

Prinţesa a plecat în streinătate. In ultimul timp miopia s'a agravat şi M. S. Elena suferă mult din această cauză.

Campania electorală din Anglia

are forme violente

Londra 19.— In Anglia luptele electorale au luat forme violente. Adversarii politici îşi împiedică reciproc întrunirile.

D-nii Macdonald şi Thomas n'au putut să vorbească la Londra.

La Birmingham au demonstrat 15.000 oameni. Ministrul Sir Thomas Mosley a fost nevoit să fugă, sub paza poliţiei. D. Snowden a declarat că dacă nu se fac economii, nu vor fi bani pentru şomeri.

Numeroşi candidaţi sânt siliţi să călătorească cu aeroplanul. D. Macdonald pleacă numai cu avionul din oraş în oraş.

D. Manoilescu demisionează?

Buc' 19 — S'a răspândit din nou zvonul că d. Manoilescu demisionează dela Banca Naţională.

Astăzi la prânz d-nii Argetoianu şi Manoilescu au fost primiţi de M. S. Regele. Rezultatul acestei audienţe încă nu se cunoaşte.

Se afirmă că d. Manoilescu e foarte supărat de faptul că la Banca Naţională s'au luat măsuri fără controlul d-sale.

O altă crimă misterioasă în Capitală

Buc. 19.— In curtea casei din str. Sinaia 22 a fost găsit cadavrul tânărului Gr. Nicolaie, în vârstă de 19 ani, fost în serviciul fabricii de cărămidă Schmidt.

El avea o rană adâncă în dreptul inimii, provocată de o lovitură de cuţit.

S'au operat 9 arestări. Se crede că tânărul este victima unei drame pasionale, fiind asasinat din gelozie de un amant înşelat.

DIVERSE

— Azi dimineaţă s'a întrunit consiliul inspectorilor de armată, sub preşedinţia prinţului Nicolae.

S'au luat în discuţie noile proecte de legi militare.

Mareşalul Averescu va fi primit Joi în audienţă de M. S. Regele.

Cinematografele unite
Cinema Gheltzer
str. Elena Doamna lângă judecăt.
şi Cinematograful Nostru
Cartierul Socola 70 prima staţie dela Flach
AZI LUNI şi în fiece zi până Duminică 25 Octtomb. dela ora 2 incontinu rulează
Noua reeditare sonoră
CIRCUL
operă complectă în 10 acte cu
Charlie Chaplin
Filmul ce face azi înconjorul lumei cu un succes formidabil, cinematografele mari cu 10.000 de locuri sunt asaltate de un public numeros, devenind neîncăpătoare, se reţin biletele cu multe săptămâni înaintea începerei spectacolelor, sperăm că şi publicul ieşan va şti să răsplătească valoarea artistică a lui Carlie Chaplin, complectând ambele noastre două săli întreaga săptămână.
Al 2-lea film producţia sonoră Fox Film 1931
Garda Neagră
Regia: John Ford cu Victor Mc. Laglen şi Mirna Loy
o realizare minunată a regisorului ALLAN DWAN
O comedie americană în două acte complectează bogatul program

Peste câteva zile
Marele tenor Polonez
Jean Kiepura
secondat de Brigitte Helm vor face deliciul Ieşenilor la deschiderea
Cinematografului
ELISABETA
Cea mai splendidă şi modernă sală din toată ţara

AZI LA SIDOL
Un spectacol splendid care a reunit laolaltă 2 filme de senzaţie extraordinară
AMOR VIENEZ
superbă operetă cântată şi vorbită în limba germană
de **FRANZ LEHAR**
Mondialul compozitor cu magistrala interpretare George Alexander, Betty Bird şi Lotte Loring al doilea film cuprinde cea mai mare Luptă de Box din lume
Pentru Premiul de *1.000 000 dolari*
între Boxerul german Schmerling contra negrului Stribling
Luptă completă în 15 ronduri cu toate fazele ei pe un stadion uriaş din America.
vorbită în limba germană
şi la care au asistat un public imens de peste 2.000.000 de spectatori din toate colţurile lumei.
Supliment la program
JURNAL SONOR PATHE-NATAN
cu ultimele evenimente din toată lumea. Preţurile obişnuite reduse

LECŢII DE DANS
se predau în FAMILII
Adresa: Profesor de dans
P. SIMION
Strada Universităţii No. 20.

„CROITORIA PENTRU DOMNI"
din str. Ştefan cel Mare 10
(vis-a-vis de farmacia Polak)
Propr. I. PINCOVICI
Execută excelent *paltoane, costume,* etc.
Preţuri convenabile
După prima comandă veţi rămâne devotat client.

EXPLOZIE DE RÂS ŞI VESELIE
MÂINE MARŢI 20 CRT. APARE
OF!... SOACRELE
de MAUR SĂVENEANU
160 pagini *10 LEI*

ANUL XXVII No. 7342

3 LEI EXEMPLARUL

MERCURI 21 OCTOMBRIE 1931

ABONAMENTE
Lei 1000
„ 500
„ 300
ATELIER
IAȘI.—STR

Fundațiunea „Regele Ferdinand I"
București
Str. Știrbei Vodă 3
(Adm. Dom. Coroanei)

OPINIA

ZIAR POLITIC COTIDIAN

BON DE PREMII
Seria I-a No. 20
Totalul premiilor gratuite oferite de Soc. „Asigurarea Românească", Inspectoratul Iași
Lei 150.000 numerar
(6 SERII A 25 CUPOANE)

Criza economico-financiară

Marea dilemă

Economii sau devalorizare?

Greutățile mondiale actuale de ordin economic sunt desigur urmările îndepărtate ale ultimului mare război. Revoluția rusească a scos din rândurile consumatorilor de fabricate europene și americane o populație de peste 160 milioane de oameni. Alți 300 milioane de chinezi și 340 milioane de indieni se abțin de a cumpăra aceleași fabricate. Iată deci 800 milioane de oameni care au stricat echilibrul economic al lumii. Supraproducția, în special cea americană, de după război, a contribuit și ea mult la acest desechilibru. Și acel tempo viu în care au pornit americanii diferitele feluri de producțiuni încă de la începutul războiului, ca să aprovizioneze pe beligeranți, se încetinează cu mare greutate și cu mari pierderi.

*

Pentru țara noastră, în afară de cauzele generale și mai adaogă propriile greșeli. De la război încoace acestea au fost și mai numeroase și mai mari decât acelea pe care le-au făcut guvernanții noștri înainte.

Nu trebue să criticăm, căci „la critique est aisée, l'art est difficile„ cum zicea Boileau. Astăzi e ușor să vedem greșelile făcute în trecut. Normele de conducere se legiferează însă de cele mai multe ori sub presiunea evenimentelor sau cel puțin a intereselor de moment pe care le reprezintă cu atâta strălucire partidele noastre politice. Ori, în asemenea condițiuni e imposibil să se prevadă nu numai urmările îndepărtate, dar nici consecințele imediate.

Fără a se gândi la răspunderi, cuvânt care și-a pierdut la noi adevăratul înțeles de când s'a abuzat atâta de el, e bine să nu uităm că s'a aplicat reforma agrară fără munca obligatorie, fără înzestrarea cu unelte și mașini a noilor proprietari de pământ și fără organizarea unei credit pentru țărani, ieftin și la îndemâna lor. Starea actuală a agriculturei noastre e în mare parte urmarea acestor greșeli.

Libertatea exagerată în materie de credit, începutul de revalorizare și stabilizarea leului la un curs prea ridicat, formează altă serie de greșeli cu urmări tot așa de grave ca și cele dintâi.

Mai trebue adăugat consumul exagerat de fabricate de lux străine și tendința în general de a trăi peste puterile noastre ca indivizi și chiar ca stat. Și câte altele mai mari sau mai mărunte, și în toate domeniile de activitate.

Nu ne putem însă opri de a menționa încă una de o mare importață socială: supralicitația demagogică a micilor partide politice de creație recentă (create parcă mai mult pentru șefii lor decât pentru popor). Intrecerea aceasta în a promite orice e pe placul mulțimei, a făcut să se uite de multe ori principiile clasice în materie de drept, economie polică și finanțe și să se forțeze o legiferare grăbită cu efecte numai de moment.

*

Care sunt soluțiile? Unii propun economii și iar economii; alții cer devalorizarea. Cum nu sunt alte soluțiuni, rămânem în fața acestei mari dileme.

Soluția economiilor e la prima vedere mai grea și mai puțin simpatică. S'ar părea că ea lovește numai într'o minoritate care urmează să fie compătimită. Adevărul e că orice economie realizată, fie la material fie la personal, este simțită până în cele mai depărtate straturi sociale.

Reducerea salariilor din anul acesta a avut de efect o restrângere de consumație și ca urmare imediată reducerea prețurilor de detaliu, reducerea chiriilor, ieftenirea alimentelor etc. Evident că sacrificiul impus funcționarilor a coincidat și cu alte cauze de depreciare a prețurilor, atât pentru alimente cât și pentru fabricate, cauze care la un loc au grăbit procesul de depriciare; dar reducerea salarilor a avut efectul ei sigur și imediat.

Economiile, ca să fie mai puțin simțite, trebuie să înceapă cu suprimarea inutilităților (și multe s'au mai creiat în ultimul timp!) și a tuturor cheltuielilor de lux. În această privință nu s'a făcut mai nimic până acuma. Se susține că cheltuelele de lux sunt creatoare de progres și deci absolut necesare. Așa ar fi în vremuri normale, dar astăzi trăim vremuri grele. Suntem ca într'un adevărat război, când nimic nu mai e sigur, când pericolul e de fiecare clipă, când interesele mari generale sunt amenințate: liniștea, sănătatea populației, ordinea socială existentă sunt în calea furtunei. Se cer deci măsuri excepționale. Și economiile ni se par a fi măsura cea mai puțină excepțională și care se poate realiza cu atât mai ușor cu cât va atinge pe mai mulți deodată.

*

Devalorizarea ar lovi în primul rând pe deținătorii de numerar și de scrisuri. Dar prin scumpirea traiului, care ar urma treptat, treptat cu scăderea valorei instrumentului de schimb, ar atinge și pe salariați și în general toată populația consumătoare a țărei, ridicând numai pe deținătorii de bunuri imobile și mărfuri și mai ales pe debitorii în moneda națională.

In plus ce perturbare în tranzacțiuni, ce scădere de credit, ce nesiguranță!

Dacă o țară ca Anglia își poate permite gestul de a-și devaloriza moneda, prin renunțarea la etalonul aur, ca să obție pe această cale indirectă micșorarea indemnizațiilor de șomaj (care i-au dezechilibrat bugetul), nu ori cine e în situația ei de forță, legături și prestigiu. Noi în orce caz nu o putem imita. Chiar în Anglia nu se știe dacă se va putea opri scăderea lirei sterline la cursul la care ar dori s-o stabilizeze din nou guvernanții ei. A îndepărta zăgazul e ușor; a-l așeza la loc când vrei, e mult mai greu. Forța curentului e mai puternică decât voința omului.

Mai cuminte procedează vecinii noștri bulgari, cu economiile începând de sus, din vârful piramidei. Miniștrii au dat exemplul și toată populația din modesta ce era, devine și mai modestă.

Să lăsăm și noi la o parte pentru o bucată de vreme democratismul, progresul și toate formulele mari, cu cheltuelile inerente aplicării lor și să cerem o pauză, de reculegere și modestie.

Victor Cristofor

H. G. Wells prezice

un nou război

Marele scriitor englez H. G. Wells a sosit cu vaporul „Aquitania" la New-York, în scopul unor tratative cu editorii americani pentru noua sa carte intitulată „Munca, bogăția și norocul omeniril". Cu acest prilej, celebrul romancier a fost asaltat de ziariști. Și printre altele, el a făcut câteva declarațiuni pesimiste.

H. G. Wells crede că actuala situație economică mondială este mai mult decât o depresiune momentană. Criza nu va putea fi înăbușită, ci dimpotrivă, se va agrava din ce în ce mai mult. Wells crede că viitorul război e inevitabil. El va izbucni în urma unui conflict local și apoi se va întinde în toată lumea. In această privință conflictul chino-japonez ar putea fi un mic exemplu.

Declarațiile lui Wells au provocat discuții numeroase, cu atât mai mult cu cât scriitorul englez a prevăzut războiul mondial din 1914.

IN PAG. 4-a
ULTIMA ORA
telegrafică și telefonică

Propagandă electorală cu avioane

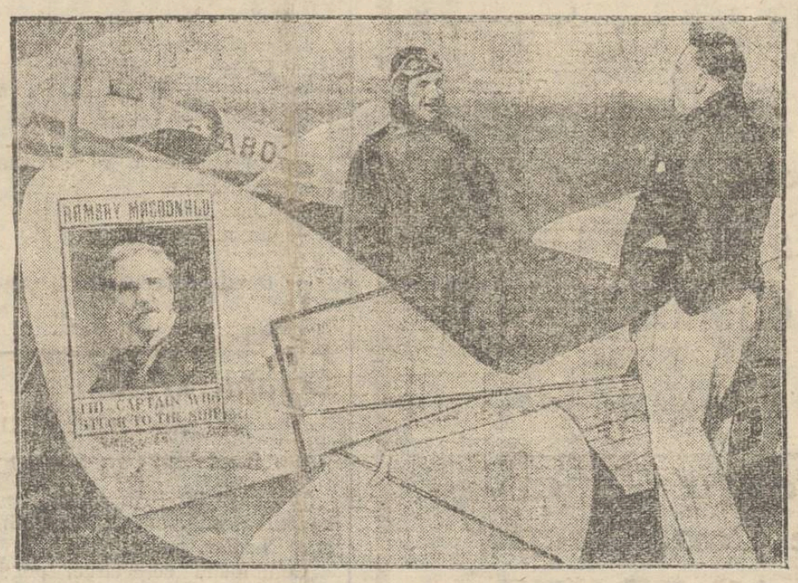

Precum am relatat, în Anglia propaganda electorală a luat forme violente. Numeroși candidați trebue să călătorească cu aeroplanul, pentru a ajunge dintr'un oraș în altul.

In clișeu: un avion de propagandă, având pe aripă fotografia primului ministru englez d. Ramsay Macdonald.

DIN TOATA LUMEA

Caracterul oamenilor, după felul cum beau. — Un profesor de psicologie din Paris a publicat un articol interesant, în care arată că după felul cum beau oamenii diferite lichide (apă, cafea, vin, etc), se poate cunoaște caracterul acelor oameni. Această nouă metodă a fost pompos intitulată „Bibopsihologie" (adecă psihologia băutului. Și originalul profesor oferă câteva exemple:

Persoanele care beau repede, sânt în genere nervoase și intrigante. Acei care beau încet și tacticos sânt oameni calculați sau fricoși. Cine bea pe nerăsuflate tot paharul, e un mediocru sau înfumurat. Persoanele care înghit întâi o sorbitură și apoi restul, sânt prudente și meditative. Oamenii care nu beau tot conținutul, sânt mândrii, hipocriți și ironici. Cei care țin puțin băutura în gură și apoi o înghit, sânt răutăcioși și neîncrezători. Când băutura se prelinge peste pahar și pe față, e dovadă că persoana este lacomă. Oamenii care închid ochii când beau sânt deobiceiu proști și superțițioși. Și în modul acesta profesorul francez înșiră sute și mii de exemple.

Noi credem însă că în genere caracterul oamenilor nu depinde de felul cum beau, ci de... cât beau!..

*

Cea mai bogată stradă din lume este Park-Avenue din New-York In palatele luxoase din acea stradă locuesc 4000 familii de milionari, care cheltuesc anual 280 milioane dolari, ceiace, raportând la lungimea străzii, revine la o cheltueală de 17 600 dolar de fiecare 30 centimetri. Cine câștigă pe an 50.000 dolari (adecă aproape 8 și jum. milioane lei) nu poate trăi în Park-Avenue. Un asemenea venit înseamnă acolo o sumă modestă!

Valoarea mobilelor din palatele respective se ridică la pesie 15 milioane dolari și la o sumă identică sânt evaluate cheltuelile cucoanelor din acea stradă pentru rochii și farduri, în fiecare an. Totodată în Park-Avenue se fac cele mai multe chefuri cu băuturi alcoolice. Pentru whisky se cheltuește anual acolo suma de trei milioane dolari (495 milioane lei). Căci în America, dealtfel ca aproape pretutindeni astăzi, unde sânt bani, „prohibiția" încetează!..

*

Liga contra mâncării. — La Londra s'a înființat o ligă curioasă, care a fost intitulată „liga contra mâncării". Membrii acestei grupări admit părea acelor medici, care susțin că pentru sănătatea organismului omenesc este recomandabil cât mai puțină mâncare. Adecă, oamenii să mănânce atât cât le trebuie pentru normala funcționare a trupului, dar să nu facă abuzuri alimentare.

De aceia membrii ligii respective nu mănâncă decât o singură dată pe zi—și atunci foarte puțin—iar două zile postesc cu desăvârșire. Până în prezent liga a căpătat un număr restrâns de membrii. E de presupus însă că numărul va crește repede, întrucât această ligă se adecvează perfect vremurilor grele de astăzi.

Doi ani în grajd.—Un impresionant caz de sălbătăcie omenească s'a înregistrat la Leindorf, în Germania. Un anume Gerhardt Mausser, în vrâstă de 43 ani, și-a ținut nevasta, timp de aproape doi ani, închisă în grajd.

Bărbatul se căsătorise pentru zestrea femeii. El voia să cheltuească banii în petreceri. Deaceia și-a închis soția în grajdul retras din dosul casei, pe unde nu trecea nimeni și de unde nu se putea auzi țipetele disperate ale femeii. In fiecare zi, soțul bestial îi aduce mâncare, iar iarna, un braț cu lemne. Dar biata femeie ajunsese într'un hal degradant de sălbătăcie. Avea părul enorm, unghiile răsucite în carne și trupul plin de răni. Timp de doi ani nu făcuse bale și nu-și schimbase hainele.

Bărbatul spunea că soția lui fiind bolnavă, e internată într'un sanatoriu. Dar vecinii bănuind că e ceva suspect, au sfârșit în cele din urmă prin a face un denunț la poliție. S'a făcut o descindere și s'a descoperit acest caz de neînchipuită sălbătăcie.

Prima nuntă

în orașul Vaticanului

In orașul Vaticanului a avut loc zilele trecute prima nuntă. S'au căsătorit servitorul Lamberto Stoppa din casa Papei Pius cu Marcella Compagnoni, fiica unui camerist al înaltului pontif.

Cununia religioasă s'a făcut în biserica St. Anna, care aparține bisericii Sft. Petru. Apoi a avut loc o mică petrecere, la care au luat parte aproape toți locuitorii orașului papal. Era un adevărat eveniment pentru citadela Vaticanului, unde de zeci de ani nu s'a mai înregistrat un asemenea caz.

Actualități politice

Incredere

Se cunoaște comunicatul recent prin care guvernul se declară autorizat să dezmintă zvonurile despre o apropiată retragere a cabinetului pentru a face loc unui guvern de concentrare.

Comunicatul a fost complectat apoi verbal chiar de Suveran, care și-a exprimat încrederea în d. Iorga.

Prin aceste fapte, d. Iorga a mai plătit o poliță colegului său de cabinet d. Argetoianu.

Se știe în adevăr că d. Argetoianu a sondat partidele, pentru o coaliție la guvern, pe baza actualului parlament. Formula ar fi acceptată de liberali, dar au respins'o național-țărăniștii care cer neapărat dizolvarea parlamentului.

Și fiindcă concentrarea nu se poate face, d. Iorga trage foloase și are prilej să se mai bucure de „încrederea factorului constituțional".

Dezmințire cu înțeles

Unele ziare au atribuit d-lui George Bratianu declarația că ar fi existând dezacord între d-nii Goga și mareșal Averescu.

Dl. G. Bratianu a trimis imediat o notă prin care tăgăduește declarația în chestiune.

Din graba și tonul dezmințirei se degajează impresia existenței—cel puțin în perspectivă—a unei înțelegeri averescano-georgiste.

Demisie?

Se atribue d-lui M. Manoilescu intenț a de a demisiona din demnitatea de guvernator al Băncii Naționale.

Nu știm întrucât lucrul e exact (poate există un consens pentru reintegrarea d-lui Burileanu?). Dar sunt indicii că d. Manoilescu va revent, fără prea multă zăbavă, la viața politică activă.

X.

MICI DISTRACȚII...

Vorbe...

Pentru o sărutare...

La Lyon s'a organizat o serată, pentru ajutorarea copiilor orfani. Primele incasări au fost foarte reduse, încercarea de binefacere urmând să se încheie prin deficit. Pentru a evita o asemenea situațiune, organizatorii s'au gândit la un număr de mare atracție. Și au găsit un mijloc salvator. O actriță frumoasă și-a pus la licitație o sărutare. Rezultatul? — seara a adus un excedent de câteva mii franci.

Cazul e instructiv pentru filantropia modernă, care pretutindeni prezintă astăzi aceleași caractere. Când era vorba de opera de binefacere în sine, s'a înregistrat o nepăsare generală. Dar când a intervenit atracția sărutării, oamenii au devenit, subit, grozav de miloși față de bieții copii orfani!

Așa e astăzi! Operele de binefacere se realizează prin chefuri, dans și distracții. Cu sărutarea unei femei s'au umplut apoi poate zeci de stomacuri lihnite. Unii petrec în folosul altora care sufăr. Și așa poate tot se găsesc astăzi mari filantropi!...

i. b.

...și fapte

La o dinea zilei

La Berlin circulă următoarea glumă la ordinea zilei:

— Ai auzit că în fața băncii Reichului se ridică un monument?

— Dar pentru cine?

— Pentru solvabilul necunoscut...

O calitate...

Un ziar din Paris relatează:

Intr'un grup de prieteni, d. Aristide Briand și-a descris colegii din cabinet. Când a venit rândul d-lui Laval, — d. Briand a spus:

— Primul ministru are o mare calitate: e același și pe față și pe dos...

(Briand a făcut aluzie la numele lui Laval, care rămâne același, oricum ar fi citit, direct sau invers).

Mania exagerărilor

Americanii sînt cei care posedă în cea mai mare măsură mania exagerărilor. Dialogul de mai jos ilustrează această caracteristică:

Se întâlnesc împreună un en-

(Continuare în pagina II-a)

S'a căsătorit

pe patul de moarte

Am relatat că scriitorul francez Auguste Debray s'a sinucis zilele trecute pe scena teatrului Saint-Martin din Paris. El a fost dus la spital, dar orce ajutor s'a dovedit zădarnic.

Atunci scriitorul Debray, care era conștient de situație, a cerut să fie căsătorit cu o fată cu care trăise în concubinaj. Din această legătură de dragoste rezultase un copil. Și muribundul nu vroia să lase mama și pruncul într'o situație jenantă după moartea sa. Deaceia s'a căsătorit pe patul de moarte.

Au fost aduși fata respectivă, ofițerul stării civile al arondismentului și câțiva martori. S'a oficiat căsătoria într'o atmosferă sinistră. Iar după cununie, venise moartea. Funebră ironie a soartei..

Discuții și păreri

O lămurire care e mai mult o bârfire

de *arhimandritul Scriban*
profesor universitar

Am citit și „lămurirea" pe care Păr. Dr. *Gabor* o dă articolului meu din „*Opinia*", despre misiunile creștine la Expoziținea Colonială din Paris.

Sf. Sa găsește cu cale a spune că eu stăruiesc în greșală, după amănuntele pe care le-a dat în articolul să de mai nainte, nu că Sf. Sa însuși se îndărătnicește făcându-se a nu vedea adevărul. Mă întreb însă dacă măcar îl știe. Doar catolicii, slujindu-se numai de material dela ei, care aproape totdeauna acopere adevărul ori bârfește, cum o să-l poată cunoaște?

Trebue să știe că, în scrisul catolic, niciodată nu te poți încrede. La catolici minciuna este o unealtă de slujire a Bisericii. Cartea necatolică nu trebue citită, și atunci, cu cărțile mincinoase ale lor, de unde au să știe ei care e adevărul?

Dovada? Vine îndată.

Care sunt elementele cu care Păr. Dr. Gabor a păsit împotriva mea. Date statistice din cutare anuar, pentru a dovedi că misiunile catolice sunt mai sus ca cele protestante.

Dar pe cele protestante le are pentru a face socoteală? Și le are din izvoare protestante. Căci în cele catolice nici macar datele catolice nu sunt arătate luminos, ca să aibă lumea adevărul limpede.

Iată, de pildă, cartea pe care am citat-o data trecută, acea a lui Ugo Mioni, „*Manuale di Missionologia*", Milano 1921. Aduce și ea date statistice. Dar ce fel? Bagă între misiuni pe preoții și credincioșii lor care se află în țările creștine, și umflă cifrele ca să impuie că mă! uite ce au catolicii! Ei privesc ca „misiune" și lucrarea lor printre creștinii necatolici. In acea carte, se găsesc pomenite ca așezăminte misionare și episcopatul dela București și episcopatul din Iași. Apoi dacă-mi pui la misiuni pe toți preoții și călugării din țările creștine, înseamnă că e serios să umfli cu numărul lor cifrele misionare?

De aceia, odată ce Păr. Dr. Gabor nu ne dă 1) comparația cu cifrele protestante, iar 2) nu ne spune câte sunt organele care lucrează numai în țările necreștine, nu și în cele creștine, să nu ne amețească cu umflările catolice, fiindcă și acestea, casi pavilionul misiunilor lor dela Paris, sunt totdeauna lucru de aparat, ca să orbească ochii proștilor și să impuie. Tot de aceia și multele lor cordele și găitane roșii, violete, cu care se îmbracă, doar de-or face pe neștiutori să holbeze ochii minunați.

Astea sunt la dânșii păcate de sute de ani; le-au intrat în sânge și n'au să se lase de ele cu una cu două.

Catolicul e atât de deprins să mistifice, încât niciodată nu trebue să-l crezi de cuvânt. Acum câțiva ani, când cu pelerinagiul catolic la Anul Sfânt la Roma, tot așa, organele lor au umblat să ne sperie cu cifrele. Revista catolică unită „*Vestitorul*" din Oradea dădea niște numere grozave ca să uimească. Eu le-am făcut socoteală după alte izvoare și i-am prins cu minciuna.

De aceia discuțiunea nu poate fi mânată spre absolutul unde o duce păr. Gabor, ci spre relativul din care să poată eși adevărul, adică

(Continuarea în pagina II-a)

EXPLOZIE DE RÂS ŞI VESELIE
MÂINE MERCURI 21 CRT. APARE
OF !.. SOACRELE
de MAUR SĂVENEANU
160 pagini 10 LEI

„Zephir" Sobe de fer cu chamotă
„Hermetic" izolări la uşi şi ferestre.
asigură iarna sănătatea şi 50 % economie de combustibil

Reprezentanţa Generală
„Birou de Construcţii"
Ing. A. KLEPPER
Str. Lăpuşneanu

Dinti albi ca perlele
Gingii solide şi sănătoase

Intrebuinţând zilnic săpunul „Erasmic" ca mijloc de ingrijire a dinţilor, veţi capata o dantură de frumuseţea şi albeaţa perlelor.

Insuşirile de curăţire şi improspătare ale acestui săpun, întreţin gingiile puternice şi sănătoase, iar respiraţia vie şi uşoară.

Săpunul „ERASMIC"
Reprezentanţa generală pentru România
„Parfumeria Elitei" Engros
Bucureşti IV, str. Labirint No. 54

ERASMIC SAVON DENTIFRICE

X ESD 172-044
THE ERASMIC COMPANY LIMITED LONDON. ENGLAND

Mici distracţii...

(Continuarea din pagina I-a)

glez, un francez şi un american. Englezul spune:

— La noi sînt automobile care merg fără şoferi.

Intervine francezul:

— La noi sînt aeroplane care zboară fără piloţi.

Şi termină americanul:

— Asta nu-i nimic. La noi sânt oameni care lucrează fără cap...

Clipe vesele

La examen:

— Ce este un minor?

— Persoana căreia tatăl îi achită datoriile...

*

— Eu sânt sigur că nevastămea mă iubeşte.

— Cum asta?

— Ea iubeşte toţi bărbaţii.

*

— Doamna de colo e simpatia ta?

— Nu; e nevastă-mea...

Complicaţiile asasinatului

din Bucureşti (str. Sinaia)

Bucureşti 20.—Am anunţat descoperirea cadavrului tânărului Grigore Nicolae, in str. Sinaia.

Continuând cercetările, poliţia a aflat că victima, împreună cu tânărul Marin Balaşa, frecventau pe surorile Sabina şi Marioara Constantinescu din aceiaş stradă.

S'a găsit acolo fularul lui Marin, pătat de sânge. Una din fete a spus că este la menstruaţie şi deacolo s'a pătat fularul.

Dar examenul medical a constatat că nu-i adevărat.

In urmă, s'a găsit in closet un pumnal, deasemenea pătat de sânge. Se bănueşte că ambii băeţi iubeau pe aceiaş fată şi că Marin, din gelozie, ar fi ucis pe Grigore.

Spectacolele zilei

Unde mergem astăzi?..

20 Octombrie

Teatrul Naţional. — *Ploaie*, piesă în 3 acte de *S. Maugham*.

Teatrul Cinema Sidoli. — *Amor vienez* de *Franz Lehar* cu *Georg Alexander* şi *Betty Bird*. Al doilea film: Matchul de box intre *Schmeling* şi *Stribling*. Jurnal sonor *Pathé Natan*.

Cinema Trianon.—*Faişul mareşal* cu *Vlasta Burian* şi *Fee Malten*. Al doilea film: *Razia* cu George Bancroft. Complectări Magazinul *Paramont* şi Jurnal *Paramont*.

Cinema Elysée. — *Lili sălbatica* cu *Corrine Grifith*. Al doilea film: *Aviatorul* cu Douglas Fairbanks junior.

Cinema Gheltzer şi **Cinematograful Nostru** (str. Socola),— *Circul* cu *Charlie Chaplin*; *Garda neagră* cu V. Mc. Laglen şi Myrna Loy şi o comedia in 2 acte.

Fosta Grădina Piccadily. — Menagerie cu animale sălbatice vii.

Berăria Luther (Piaţa Unirei) Renumitul Jaz Hubertiny Bufet copios cu cele mai delicioase mâncăruri calde şi reci. Supeuri speciale: Bere şi vinuri din pivniţele *Luther*". Seara dancing in ritmul jazului „Hubertiny".

x *Scăpaţi de bătături!* Un mijloc sigur şi usor pentru distrugerea imediată şi definitivă a bătăturilor este BATURIN.

Depozit farmacia Dr. Beceanu, Piaţa Halei.

Frig şi zăpadă, ca în plină iarnă

Sporeşte mizeria în cartierele periferice

Frigul din ultimele zile, ne anunţă că iarna se apropie.

Zăpadă în munţi

In urmă cu două zile a nins la Predeal şi Braşov, unde s'a aşternut strat gros de zăpadă.

Termometrele din acele regiuni au căzut la câteva grade sub zero. (Minus 4 grade).

In munţii Bucovinei, frigul este mai accentuat. Acolo a nins mai mult, iar temperatura a scăzut la 6 grade sub zero.

La Vatra Dornei şi Câmpulung este adevărată iarnă.

Alaltăieri noaptea o furtună puternică s'a abătut asupra oraşului Suceava, provocând pagube însemnate.

In Moldova

e deasemenea frig ca în toiul iernii.

Temperatura mai scăzuă e la nord, unde chiar a nins în unele locuri.

Termometrele indică în regiunile de nord ale Moldovei 5 şi 6 grade sub zero. Noaptea, frigul e mai puternic şi în zorii zilei ajunge la 8 grade sub zero.

5 grade la Iaşi

In oraşul şi în judeţul nostru domneşte de câteva zile un frig pronunţat.

In regiunile păduroase cum sânt Bârnova, Breazu, Sineşti, Voineşti, etc. ninge aproape în fiecare noapte.

Astăzi dimineaţă, termometrele din regiunild respective au indicat 4 şi 5 grade sub zero.

Deoarece unele şcoli din judeţul nostru nu sunt încă aprovizionate cu lemne, ţăranii nu-şi trimit copiii la cursuri.

In oraş, termometrul observatorului a indicat azi în zorii zilei 5 grade sub zero, iar la ora 8 dim. minus 4 grade.

Frig şi jale la periferie

Din cauza frigului din ultimile zile, s'a accentuat mizeria sărăcimei de la marginile oraşului.

In cartierele periferice sunt zeci de familii care n'au nici o bucăţică de lemn pentru a face puţin foc.

Astfel am putut vedea cum din cauza frigului familii compuse din 8 şi 10 persoane, se îngrămădesc intr'o singură odăiţă.

Ar fi timpul ca Primăria să accelereze măsurile pentru ajutorarea populaţiei nevoiaşe, căci iarna bate la uşă.

V. Constant

Ataţki pe moarte?

Se ştie că faimosul bijutier Nuhăm Ataţki, se află închis de mai mult timp la Văcăreşti.

In urmă cu câteva zile, Ataţki a contractat o pneumonoie.

Boala bijutierului basarabean s'a agravat, dind simptomele unei infecţii generale a sângelui.

Mai mulţi medici din Capitală, care l-au examinat pe Ataţki s'au arătat pesimişti.

De ieri starea lui Ataţki s'a agravat şi mai mult.

Ştiri din Basarabia

— Primăria municipiului Chişinău a trecut în bugetul pe anul 1932 suma de 4.500.000 lei pentru cumpărarea unui avion militar.

— Tribunalul a infirmat mandatul de arestare a fraţilor Scechter, librarii din localitate, daţi în judecată pentru abuz de încredere de către soc. „Cartea Românească", „Socec", „Universala" etc.

— Grefierul tribunalului Cetatea Albă anume Ştefan Vasiliu, care a delapidat 260.000 lei, a dispărut din localitate.

— S'a închis congresul ceferiştilor din toată Basarabia, care s'a ţinut în localul gării Chişinău. In rezoluţie congresul cere înlăturarea curbei de sacrificiu şi mărirea fondurilor casei de credit c. f. r.

Dispariţia unui criminal

Ungheni 20. — Zilele aceste a dispărut din localitate, fugind în Macedonia, comerciantul Lendifunda, care acum un an la un chef a ucis cu câteva lovituri de cuţit pe zidarul Vania Cuzima.

Lendifunda fiind lăsat liber pe cauţine materială, urma a fi judecat de către Curtea cu Juri în sesiunea Octombrie la Bălţi.

*

— In curând va lua fiinţă o sală de lectură pe lângă biblioteca populară din localitate.

— Duminica 25 crt. se va sfinţi biserica „A. Newski" din localitate.

Cu această ocazie se va preoţi N. Ianasiev, fiul protopopului A. Tanasiev.

Tânărul preot se va instala la biserica din Dănuţeni. La această solemnitate va asista I. P. S. Visarion din Bălţi, împreună cu un sobor din judeţ.

INFORMAŢIUNI

x *Les-majestate.*—Săteanul Dumitru Vârlănuţă din Călugăreni-Vaslui, la o adunare sătească, a proferat insulte la adresa M. S. Regelui.

Dat în judecată pentru lesemajestate, el a fost condamnat de Tribunalul Vaslui la 10 zile închisoare.

Curtea i-a aplicat amnistia.

x M. S Regele a numit pe mareşalul polonez Pilsudski, şef al Regimentului Baia No. 16.

x Comerciantul Herman Schönfeld din Botoşani, a făcut apel la Curte contra declarării lui în stare de faliment.

x Medicul legist al Parchetului a vizitat la spitalul „Ghelerter" pe copilul Gh. Moroşanu, fiul unui funcţionar dela uzina tramvaiei or din Iaşi. Copilul se află în agonie, având capul sfărâmat.

El a fost călcat de un automobil.

x D col. I. Nicolcea, condamnat de tribunalul local la 2 luni închisoare pentru răspândirea broşurei „Camăta e un furt", a fost amnistiat de Curte.

x Parchetul a ordonat cercetări în legătură cu reclamaţia locuitorului I. Dmitriu din Ţicău, care arată că soţia lui a sucombat în urma unui avort.

x Un militar din Bacău, anume C. Ancuţa Boancă, pe când trecea pe şos. Bacău-Mărgineni, şi-a bătut joc de o săteancă şi copila ei.

Judecat de tribunal, a fost condamnat la un an închisoare.

Curtea i-a menţinut pedeapsa.

x Sâmbătă va avea loc o consfătuire, la care va participa şi d. dr. C. Tănăsescu, pentru a se lua măsuri pentru terminarea şi aşezarea bustului fostului inspector veterinar Jocu.

Tribunalul Jud. Iaşi Secţia III-a
Publicaţie de Vânzare No. 8374
din 14 Octombrie 1931

Tribunalul Iaşi, secţia 3, în baza raportului d-lui jude Sindic al trib. Iaşi sub No. 7521 | 1931, a autorizat corpul portăreilor trib. Iaşi, să facă din nou toate formele de vânzare prin licitaţie publică a averei mobile proprietatea falitului David Goldenberg, dom. în Iaşi str. C. A. Rosety No. 11 compusă din portofoliu evaluat de d. jude Sindic la suma de 9.000 lei, mărfuri şi mobilier de prăvălie evaluate de expert la suma de 16.804 lei.

Se încunoştiinţează că vânzarea şi adjudecarea acestei averi, vor avea loc în ziua de 21 Octombrie 1931, ora 13 pentru portofoliu în camera Sindicatului Falimentelor tribunalului Iaşi iar la ora 14 pentru cealaltă avere, la faţa locului din Iaşi str. C. A. Rosety 11—unde se află—începându-se licitaţiile publice dela sumele evaluărilor sus menţionate cu facultatea d-lui Jude Sindic de a o începe şi dela sumi mai mici, sub rezerva omologărei tribunalului.

Dos. No. 58 | 1931.

Preşedinte M. Eşianu
Şef Portărei, B. Stancov

x *Crema Khasya* face să dispară ridurile (sbîrciturile) feţei. Depozit Farmacia Pollak str. Ştefan cel Mare.

Interesele comerţului reclama controlarea creditului
Cereţi deci informaţiuni precise şi bine controlate dela
CONFIDENTIA
Proprietar MAURICE FELIX
Oficiu de informaţiuni comerciale şi încasări de creanţe dubioase.
Iaşi, str. Ştefan cel Mare No. 41
Bine organizat cu corespondenţi în toată ţara.

Doctor A. DASCAL
BOLI DE COPII ŞI INTERNE
VENERICE ŞI SIFILIS
Tratament radical al Blenoragiei acute şi cronice; al sifilisului in toate perioadele boalei.
Băi de lumină, Raze Ultraviolete
Consult. 8-10 a. m. şi 2-8 seara
Iaşi, str. Cuza Vodă No. 42
vis-à-vis de Camera de Comerţ

DOCTOR
M. MATASARU
Specializat la Paris—fost azistent de spital la Paris
Boli Interne:
INIMA, PLĂMÂNI
şi tratamentul tuberculozei pulmonare cu Pneumatorax artificială
Str. Mârzescu 16 (parter)
Cons. 9—11 şi 3—6

DENTISTUL
FRIDRICH GRÜNBERG
Consult. 9—1 şi 3—7
str. Ştefan cel Mare 3

DOCTORUL
R. DAMSKER
str. Ghica-Vodă No. 44-46
consultă zilnic
MEDICINA INTERNA
SIFILIS şi
GENITO-URINARE
intre orele 8-11 a. m. şi 3-7 p. m.
Diathermie şi băi de lumină

O lămurire care e mai mult o bârfire

(Continuarea din pagina I-a)

metoda serioasă, nu cu băgare de elemente străine; şi apoi cea comparativă.

Eu aşa am făcut Am arătat cum se înfăţişează misiunile protestante din izvor curat catolic, ca să fie înainte amândouă laturile. De aceasta fuge păr. dr. Gabor, că iese lumina şi lumina e primejdioasă.

Ce face Sf. Sa? Umblă să slăbească datele aduse de *Ugo Mioni* şi de Cardinalul *Gibbons* despre misiunile protestante. Scurt, Sf. Sa declară că protestanţii numai cât dau bani mulţi misiunilor, dar că mai mult nu urmează din spusele acestor doi.

Apoi nu numai aceasta urmează din spusele celor doi. Urmează interesul cel mare pe care protestanţii îl au pentru misiuni, pe când catolicii nici pe departe. Nu pe gologan trebuie să se puie temeiul, căci el este numai rezultatul unui fapt sufletesc: dragostea de misiuni. De ce această dragoste nu este între catolici?

„Noi catolicii, întreros, scrie Mioni, că noi, catolicii ne interesăm aşa de puţin de misiuni şi încă le ignorăm cu totul... Nu numai între mirenii catolici, ci chiar şi în rândurile clerului, ba poate încă şi în clerul de sus am găsit deseori o ignoranţă îngrozitoare cu privire la misiunile noastre". (Vezi prefaţa).

Apoi de unde să iasă gologanul, dacă nu este interes? Acesta este faptul capital. Catolicismul nici pe departe nu este activ în credinţă, cum este protestantismul (am şi pentru aceasta mărturisiri catolice, dacă le vrea Păr. Dr. Gabor), şi atunci de ce se mai dă după deget şi nu vrea să mărturisească adevărul?

Catolicii in schimb, cu dr. Gabor împreună, se ţin vârtos de bârfire, şi Ugo Mioni, caşi Păr. Gabor, spune că protestanţii nu au roade şi nu au mucenici, aşa cum a avut catolicismul. Oare aşa să fie? Dar în Sumatra misionarii olandeji au vărsat valuri de sânge până să întemeieze creştinismul acolo.

De ce mint înaintea lui Dumnezeu şi a oamenilor? Lucrul acesta este adevărat până în ziua de azi şi se pot aduce temeiuri la zi.

Urmează oare ca la misiunile protestante nu mişcă altceva decât banii?

Acum alt lucru ciudat: De ce Statele protestante îşi ajută misiunile lor, iar cele catolice prigonesc şi ce au? Acestea le mărturiseşte şi Ugo Mioni. El se plânge de Francia, Italia, iar mai pre sus de toate de Belgia, adică ţara cu un catolicism atât de mărturisit.

Iată deci halul sufletului catolic faţă de misiuni.

Bine-bine, mă ia Păr. dr. Gabor, dar ce amestec au acestea cu misiunile ortodoxe, că doar de ele e vorba.

Ba nu e vorba de loc îi răspund. Articolul meu trata despre misiuni la Expoziţiunea Colonială din Paris şi numai într'un adaos răspundem la o cârteală a Părintelui Gabor.

Vorba era de misiunile protestante şi catolice. De cele ortodoxe a fost vorba în alt articol.

De vrea însă Păr. Dr. Gabor discuţiune şi despre acestea, le putem avea. Eu ştiu un caz modern în care ortodocşii au lăsat în inferioritate pe catolici, nu din mărturisiri ortodoxe.

Cu privire la altă cârâială a Părintelui Dr. Gabor că ce mutră fac eu, ca profesor de teologie ortodox, de tot apăr pe protestanţi, răspund că eu nu fac alta decât restabilesc nişte adevăruri şi, ca profesor, slujesc şi adevărului. Trebuie să zmulg masca de pe chipul trufaş, ţanţoş şi mincinos al catolicilor, cu care vor să facă misiune la noi, şi prin aceasta sunt deplin în chemarea mea.

Catolicii sunt vrăjmaşi şi vrăjmaşii trebuiesc demascaţi. Şi fiindcă mie mi-a dat Dumnezeu chipul să-l cunosc cum nu-i cunosc mulţi din ai noştri, înfăţişez şi eu pe acest vrăjmaş în chipul şi haina adevărului.

Mai vrea ceva Păr. Doftor? Dar chiar să nu vrea, să fie Sf. Sa sănătos să poarte câte am de spus eu. Iar ce are de spus Sf. Sa despre scrisul meu în *„Neamul Românesc"*, să spuie, şi stăm de vorbă şi despre aceia.

Arhim. Scriban

Intervenţii stăruitoare la Bucureşti

pentru redeschiderea clinicelor

pendinte de Eforia Sf. Spiridon

Intâlnind pe d. prof. Bălteanu, **efor la Epitropia Sft. Spiridon, i-am cerut câteva relaţii cu privire la redeschiderea clinicilor.**

D. prof. Bălteanu, ne-a declarat că Iaşul este cel mai năpăstuit oraş, în ceace priveşte acordarea subvenţiilor pentru instituţiunile publice.

Căci în timp ce clinicile din Cluj primesc subvenţii de 45 milioane anual, clinicile noastre primesc numai 5 milioane lei, deşi numărul studenţilor la noi e dublu.

D. prof. Bălteanu ne spune că sunt speranţe că ministerele instrucţiunei şi de finanţe vor acorda cele 20 milioane în plus, pe care le-a cerut eforia.

Cu ceiace mai are Epitropia şi cu subvenţia ce o vor acorda susziselе ministere, s'ar putea redeschide clinicile din Galaţi, Focşani, Botoşani, Roman, Băceşti, Tg. Frumos, Hârlău, etc. care depind de Epitropia noastră.

D. Bălteanu, ne-a adăugat că s'au şi făcut intervenţii la Bucureşti, în scopul celor arătate mai sus şi că se crede că rezultatul va fi favorabil. Dacă însă acest rezultat ar întârzia, situaţia clinicilor este periclitată.

Se renunţă la orarul şcolar de toată ziua?

Protestul profesorilor. — D. Iorga se arată mai conciliant

In numeriile anterioare, am relatat agitaţia părinţilor din Iaşi, pe chestia noului orar şcolar de toată ziua care împovărează mult programul elevilor.

In ultimele zile s'au produs proteste şi din partea şcolilor, care arată că pe lângă surmenarea elevilor, nici profesorii nu pot suporta acest program. Dascălii îşi au orele împărţite în aşa fel, încât le-ar fi imposibil să se poată conforma noilor dispoziţii ale d-lui Iorga.

La Bucureşti, s'au ţinut la diferite licee, şedinţe speciale în care s'a protestat contra noului orar.

Memoriile de protest au fost înaintate ministerului instrucţiunei şi supuse ieri spre rezolvare d-lui N. Iorga,

Tot ieri, a fost primită în audienţă de d. Iorga, o delegaţie de directori dela diferite licee din Bucureşti, Ploeşti, etc.

Primul ministru s'a arătat binevoitor faţă de delegaţie şi a promis că în limita posibilităţilor va căuta să revie asupra dispoziţiei d-sale.

Rămâne însă chestia cu „lucrul manual" care răpeşte după amezile şi subminează sănătatea copiilor. La această „inovaţie" d. Iorga ţine morţiş. *V. Const.*

INFORMAŢIUNI

x D. Nemţeanu, primarul oraşului Bacău, a introdus acţiune penală şi civilă la Tribunalul de acolo, contra fostei ad-ţii comunale naţ.-fărăniste, cerând despăgubirea comunei cu sumele pe care foştii edili le-au cheltuit de prisos.

x Abuz de putere. — Parchetul local a dispus cercetări în legătură cu reclamaţiile comercianţilor Lazăr Dascălu şi Haim Lupu Trahtembroit din Oso', contra primarului com. Osoi Ion Ungureanu, C. I. Osoianu comerciant din Comarna şi I. Grigoriţă comerciant din Osoi.

Aceştia sânt reclamaţi că au intrat cu forţa în magazinul celor doi negustori, i-au ridicat şi dus la locuinţa primarului unde au fost maltrataţi şi siliţi a da o declaraţie că se vor muta din Osoi.

x Societatea „Regele Carol I" a pensionarilor C. F. R. Filiala Iaşi, convoacă pe toţi membrii pe ziua de Mercuri 21 Oct. ora 3 p. m. în sala de sport şi muzică din str. Şcoalei de Arte.

La ordinea de zi, darea de samă şi diferite modificări în statut.

x A apărut volumul 6 din „Ispisoace şi Zapise" datorit d-lui Gh. Ghibănescu. Volumul tratează despre moşiile din Basarabia ale easei Sf. Spiridon.

x Podul de peste Bahlui din dreptul străzii Trancu, este stricat în parte. Aseară trecând pe acolo locuitorul Ion Finu din str. Broscăriei, a căzut de pe pod alegându-se cu leziuni serioase.

x Primim :

O persoană fără nici o legitimaţie, dar cu mult tupeu, vizitează pe medici, lăsând acolo o foaie intitulată „Cazier", care— complectată în trei zile şi însoţită de trei fotografii—trebue să fie trimise undeva.

Cine trimite foile, şi cine le cere?! Nu este scris pe foaie nici o inscripţie, nici un antret.

Credem că oricine are drept să ştie cine-l obligă să complecteze cazierul şi să trimeată trei fotografii.

Cerem Serviciului Sanitar să comunice cine este persoana care colindă locuinţele medicilor şi cu ce scop.

x Consiliul municipal a fost convocat pentru Joi ora 5 p. m.

x D. prof. I. Petrovici, deputat de Iaşi, a sosit în localitate.

x In astă seară se întruneşte *Comitetul cercului didactic*, sub preşedenţia d-lui profesor I. Borcea.

Intre altele, comitetul se va ocupa şi de cererea d-lui Gh. Ghibănescu, de a i se pune la dispoziţie sala cercului, pentru a ţine o conferinţă populară despre instituţiile ieşene.

x D. dr. Berbeciu şeful circumscripţiei a patra sanitară, a făcut ieri o inspecţie în regiune. Au fost găsiţi murdari covrigarii Herşcu Rozer din str. Şcoala No. 9, I. Bacalu din str. Crucei, N. Nichita din şos. Naţională. Ei au fost trimişi la serviciul saniar.

x Mai mulţi cetitori ne roagă să întrebăm autorităţile în drept, cînd se va efectua tragerea loteriei Pompierilor ?

Se cere neapărat un răspuns.

x D. dr. Argentoianu s'a întors în localitate şi şi-a reluat ocupaţiile, ca medic comunal.

x Poliţia a primit o circulară de la direcţia generală Bucureşti prin care se pune în urmărire pe cârciumarul şi comerciantul ambulant Gh. Blidărescu cu domiciliul în Buzău-Tecuci. El este urmărit de parchetul Tribunalul Putna pentru excrocherie.

De notat că soţia lui a fost arestată zilele trecute de poliţia ieşană într'un local dubios de rendez-vous.

x Vestita hoaţă Maria Petrescu, care şi-a jefuit zeci de stăpâni, şi care se află depusă la Galata a declarat greva foamei.

x Curtea de apel judecă mâne apelurile făcute de Parchet în contra eliberărei elevilor Ezra Leiboric, Kaţ şi muncitorul Luca Laslo areătaţi ca comunişti.

x Astăzi dimineaţa a avut loc în Plasa Buciumi-Iaşi, a doua conferinţă administrativă, a primarilor, notarilor, etc. din judeţul nostru.

S'au luat diferite măsuri pentru buna gospodărie a judeţului.

x **Piesa exotică „Pioae"** de Somerset Maugham, succesul triumfal al stagiunei trecute, se reia astă seară la Taatrul Naţional, în aceleaşi excelente condiţiuni de interpretare şi montare.

x La facultatea de ştiinţi s'a stabilit ca orarul cursurilor să rămâe neschimbat. Asemenea şi taxele, cu singura îmbunătăţire pentru studenţi, că ele vor putea fi plătite în trei rate.

x D. prof. Paul Bujor, decanul facultăţei de ştiinţi a obţinut un concediu de boală de 3 luni.

x Eri şi azi s'au achitat ultimele pensii pe luna August.

De mâine înce ach tarea pensiilor pe luna Septembrie.

Se vor achita mai întâi cele până la o mie lei.

x Inscrierile în anul I pentru facultatea de ştiinţe au fost prelungite până la 1 Noembrie.

x Mai mulţi cetăţeni ne roagă să întrebăm serviciul sanitar dacă are cunoştinţă că str. Blondelor a fost prefăcută în depozit de gunoae furnizate de căruţele primăriei.

Cu 20 de ani în urmă, aceste depozite erau în afara oraşului...

x Consiliul de război din localitate a condamnat astăzi la un an închisoare pe soldatul Bernstein din Reg. 16 inf. pentru dezertare repetată.

x Dela 26 Oct. vor reîncepe şezătorile culturale ale coferiştilor, care se vor ţine la Casa de Sfat „A. D. Xenopol".

x Bătăturile le înlăturaţi sigur cu „Coricol".

Depozit : Farmacia Polak, str. Ştefan cel Mare

ROZICA SCHWARTZ
BERCU LERNER
logodiţi

Iaşi, Octombrie 1931
In locul oricărei alte înştiinţări.

Ştiri poliţieneşti

Incercare de sinucidere
a unei tinere fete

O sinucidere s'a întâmplat în cartierul Tg. Cucului, în următoarele împrejurări.

Femeia Paşa Stancu din serviciul fotografului Aurel Rozenblum din str. Elena Doamna, era în relaţii intime cu locuitorul Manole Crăciun lucrător la brutăria Cernăuţeanu, din str. An. Panu. In ultimul timp însă Crăciun a început s'o neglijeze.

Astă noapte, a izbucnit din cauza aceasta, o ceartă violentă între cei doi concubini. Intr'un moment de disperare, Paşa a luat o sticluţă cu tinctură de iod şi a băut o cantitate însemnată. Apucată de dureri atroce, Paşa a început să strige după ajutor. Cu o ambulanţă a salvării, ea a fost transportată la spital unde i s'au făcut spălături stomacale. D. comisar Ciuceanu dela circ. a treia a început cercetări.

*

Furturi.—Hoţi necunoscuţi pătrunzând în locuinţele d-lor Drovisi din şos. Naţională, Artimanis Ion din str. Sărăriei şi Petrea Nichifor din str. Păcurari, au furat numeroase obiecte casnice.

— Poliţia cercetează pe Manole Gh. din Mah. Frumoasa, bănuit a fi furat 4000 lei dela ceferistul Cogălniceanu din Podul Iloaei, pe când petreceau împreună la cârciuma „Calul Balan" din Bul. Eerdinand.

Diverse.— Un început de incendiu s'a declarat la locuinţa d-lui Herşcu Goldştain din str. Alexandri No. 11. Sosind pompierii, focul a fost localizat.

— Au fost duşi la poliţie: Costache Banu din Cozmeşti-Vaslui, găsit suspect; Avram Ghidale şi C-tin Căldăraru din Mahalaua Sft. Ştefan No. 21, Horion C-tin din Ţicăul de jos No. 20 şi Ilie Negru din şos. Naţională No. 19, pentru scandal. Rep.

Un caz de avort mortal
Arestarea unei pretinse moaşe

In urmă cu câteva zile a încetat din viaţă în comuna Mironeasa din judeţul nostru, femeia Profira Arghir, în vrâstă de 23 ani.

Moartea părând suspectă, jandarmii au întreprins cercetări pentru stabilirea cauzelor decesului.

Din cercetările făcute, s'a putut afla că Profira era gravidă în a patra lună şi că o moaşă i-ar fi făcut un avort, fapt care a produs moartea.

Ieri s'a primit un denunţ anonim la postul de jandarmi, prin care se arată că Profira Arghir este victima unei femei din aceiaşi comună, care a încercat să-i facă avortul printr'o metodă periculoasă.

Imediat aşa zisa „moaşă", a nume Maria Creţu, a fost arestată. La început, ea a tăgăduit tot ce i se punea în sarcină.

In urmă însă, a făcut mărturisiri complecte. Maria Creţu a declarat că Profira a venit la dânsa acasă, rugând-o să-i facă un avort, deoarece trăia în concubinaj cu un flăcău şi de frica bărbatului, vroia să-şi suprime fructul dragostei. Atunci „moaşa" a încercat să-i producă avortul cu ajutorul unei andrele. Andreaua fiind însă slabă, s'a rupt, jumătate rămânând în uter.

Din această cauză s'a produs probabil o infecţie a sângelui, care a provocat moartea femeii.

După terminarea cercetărilor, „moaşa" criminală va fi înaintată parchetului pentru complectarea anchetei. Rep.

A fost o simplă piatră
care s'a aruncat asupra trenului Băiţi-Iaşi

Am relatat că d. deputat C. Stere a reclamat poliţiei gării că s'au tras două gloanţe asupra vagonului cu care călătorea.

Siguranţa ne informează că a stabilit că nu e vorba de un atentat cu focuri de armă, ci de o piatră aruncată de nişte ţigani care se băteau în apropiere de linia ferată.

Ţiganii au fost arestaţi azi dimineaţa de d. comisar Mircescu şi vor fi înaintaţi parchetului.

x Doctorul **BRENER** *specialist mamoş*, **boli de femei**, consultaţii de la 2 **până la 4 p. m.**

Crema Nivea: Lei 16.00—72.00
Uleiul Nivea: Lei 55.00, 85.00

Inainte de bărbierit,
adică întotdeauna *înainte* de a săpuni barba, trebuie să vă ungeţi cu
CREMA-NIVEA
sau cu **ULEIUL-NIVEA**
însă nu prea mult, ca să nu împiedecaţi formarea spumei la săpunire! Aceasta se poate face şi seara: ungându-vă cu unul din aceste preparate, pielea devine catifelată, părul din barbă se moaie şi bărbieritul devine plăcut, fiindcă nu veţi mai suferi iritaţiile, ce se ivesc la bărbierit, roşeaţa sau crăpăturile epidermei.
Beiersdorf & Co. S. A. R., Braşov, Strada Jiului Maniu

Un pungaş internaţional
arestat în localitate

Poliţia locală a făcut o captură interesantă.

E vorba de un vestit pungaş internaţional care a dat lovituri îndrăzneţe în ţară şi străinătate.

La biroul judiciar fusese adus zilele acestea un anume Pincu Waxman din str. Stihi No. 9, găsit suspect pe stradă. Nestabilindu-i-se nici o culpă el a fost eliberat.

D. comisar Raboveanu având însă indicii că e vorba de un pungaş, l-a pus sub supraveghere şi în acest timp a cerut relaţii la poliţiile din ţară.

Astă noapte a venit o telegramă la biroul judiciar cum că Pincu Vaxmaa e un vestit pungaş, care călătoreşte în toată Europa pe baza unui certificat Nansen şi dă lovituri îndrăzneţe.

In zorii zilei, dl. comisar Raboveanu şi dedectivul Asurdoaei s'au dus la locuinţa lui Vaxman, unde l-au arestat.

*

Tot azi dimineaţă, a mai fost arestat şi pungaşul Raiz Idel din Galaţi str. Bonaparte 17, urmărit de poliţiile din Bucureşti şi Galaţi.

INFORMAŢIUNI

x Primăria a fost înştiinţată că morarii din localitate au făcut stocuri respectabile de grîu şi făină, în vederea „planului Axinte" pentru sporirea preţului pînei.

Primăria va face investigaţii pentru descoperirea depozitelor clandestine.

x Cabana de pe Ceahlău.— Delegaţia societăţei de gimnastică în frunte cu d. Osvald Racoviţa, s'a înapoiat în localitate, venind de la Ceahlău. S'a constatat că hoţii, pe lângă stricăciunele făcute pentru a putea pătrunde în cabană, au furat şi lucrurile din interior.

Hoţii—ni spune d. Osvald Racoviţă, — par a fi nişte ciobani, iar pagubele ce suferim sunt de 150.000 lei.

Societatea de gimnastică va reface totul.

x La şedinţa consiliului comunal de Joi va participa şi d. prefect Ion Axinte. D-sa va expune consilierilor punctul d-sale de vedere cu privire la valorificarea cerealelor, cerând urcarea preţului pâinii la 7 şi 5.

x Am relatat că epitropia „Sft. Spiridon" revendică proprietatea muntelui Keşkeş.

Zilele acestea s'a întrunit din nou comisiunea care studiază această chestiune. In urma expunerii d-lui Em. Manoliu, directorul epitropiei „Sft. Spiridon", comisiunea a aprobat în principiu că muntele este al Epitropiei. Urmează acum să se facă câteva formalităţi.

x **In jurul unor examene** — Câţiva studenţi de la litere (secţia franceză) ne trimit o explicaţie în ce priveşte afirmaţiile făcute recent de un ziar local, despre examenele pentru limba şi literatura franceză.

Examenul a fost scindat în interesul studenţilor. Unii, deşi cunoşteau bine limba, erau respinşi din cauza insuficienţii de cunoştinţi literare; şi vice-versa.

Apoi, examenul de limbă nu cere pregătiri speciale, baza formând-o chestiuni de gramatică cunoscute din liceu. Pregătirea specială priveşte literatura, iar profesorul e cât posibil de indulgent. Dovadă că la recentul examen, din 115 candidaţi (şi nu 180), au reuşit la proba scrisă 43 (şi nu 8).

In ce priveşte taxele de examen, ele se aplică la fel ca la examenele de franceză din Bucureşti; iar profesorul e foarte larg cu studenţii lipsiţi de mijloace.

Inregistrăm explicaţia, cu titlu informativ.

x **In urma intervenţii d-lor efori Gr. T. Popa şi directorul epitropiei „Sf. Spiridon" d. Emanoil Manoliu, ministerul finanţelor a trimis suma de 2 milioane lei, pentru plata restanţelor epitropiei.**

TRICOTAGE
Costume, Pulowere, Cazace, GOLFURI pentru dame şi copii, Veste, Rochiţe pentru copii, etc. etc.
BĂŞTI FRANCEZE
A sosit un mare transport
Vechiul Magazin „Ghemul Roş"
Centrala, IAŞI, str. Cuza Vodă 50
Sucursale, „Ghemul Roş", str. I. C. Brătianu 189
„Fraros", strada I. C. Brătianu 151
vis-a-vis de Spitalul Sft. Spiridon

Cinematografele unite
Cinema Gheltzer
str. Elena Doamna lângă judecăt.
şi **Cinematograful Nostru**
Cartierul Socola 70 prima staţie dela Flach
AZI LUNI şi în fiece zi până Duminică 25 Octtomb. dela ora 2 incontinu rulează
Noua reeditare sonoră
CIRCUL
operă complectă în 10 acte cu
Charlie Chaplin
Fiimul ce face azi înconjorul lumei cu un succes formidabil, cinematografele mari cu 10.000 de locuri sunt asaltate de un public numeros, devenind neîncăpătoare, se reţin biletele cu multe săptămâni înaintea începerei spectacolelor, sperăm că şi publicul ieşan va şti să răsplătească valoarea artistică a lui Carlie Chaplin, complectând ambele noastre două săli întreaga săptămână.
Al 2-lea film producţia sonoră Fox Film 1931
Garda Neagră
Regia : John Ford cu Victor Mc. Laglen şi Mirna Loy
o realizare minunată a regisorului ALLAN DWAN
O comedie americană în două acte complectează bogatul program

De închiriat

1) una prăvălie spaţioasă cu locuinţa împreună (o odaie mare şi bucătărie) cu apă şi canal.

2) Două camere în curte.

3) Una prăvălie, unde a fost „Furnitura", în strada Cuza Vodă 9, vis-a-vis de Prefectura Poliţiei.

Informaţiuni la d-na Ber, la etaj str. Cuza Vodă 9, intrare prin sală, scara la dreapta.

Problema menstruaţiilor dureroase e rezolvată! Există un medicament care calmează (alină) repede durerile aceste penibile (nesuferite) cà şi nevralgiile şi durerile de cap cele mai rebele:
ALGOCRATINE

Durerile de cap de tot felul violente, insuportabile, frecvente care te ameţesc şi te exasperează dispar în 10 minute graţie acţiunei constante a preparatului ALGOCRATINE.

Are o eficacitate surprinzătoare şi asupra durerilor menstruale. Intraţi în farmacia sau drogueria preferată de d-voastră şi cereţi o cutie de ALGOCRATINE, luaţi un bulin cu puţină apă şi uitându-vă pe ceas, veţi vedea cât timp trece (cât durează) până ce resimţiţi efectul medicamentului. ALGOCRATINE vindecă durerile nevralgice, dureri menstruale. durerile de cap, reumatismul, ischias, gripa, durerile de dinţi, etc.

Lucrează repede şi sigur fără să aibe vre-o influenţă vătămătoare asupra inimei.

Când sunteţi indispuşi sau obosit din cauza unei munci prea încordate şi istovitoare, faceţi o încercare cu un bulin de ALGOCRATINE. Vă veţi reface imediat. Preparatul e absolut inofensiv şi nu produce obişnuinţă.

ALGOCRATINE se găseşte în toate farmaciile şi drogueriile în ambalagiu.

Mica Publicitate

DE INCHIRIAT 2 camere şi bucătărie în str. Ghica Vodă No. 41. A se adresa d-lui avocat I. Serafimi str. Sf. Sava 15.

DE INCHIRIAT corp separat case cu patru camere, două antrete, grădină, atenanse. Liber imediat. Adresa : Eug. Pavlescu, str. Eternitate 21.

DE INCHIRIAT două camere mobilate, confort modern. In apropiere de Universitate. A se adresa la ziar sub H.

DE INCHIRIAT o locuinţă în str. Cuza-Voda No. 57, compusă din două odăi şi bucătărie. Preţ avantajos. A se adresa d-lui Leon Iţic str Eternităţii 53.

DE INCHIRIAT o magazie de zid pentru automobil sau marfă. Str Sf. Sava No 14.

DE VÂNZARE în str. Asachi No. 8, o vioară veche, un samovar de alamă, una pendulă de perete şi altele. Vizibile între orele 12—4 p. m.

DE VÂNZARE Parcela No. 9 supraf. 404 m.p. Copou vis-a-vis de spit. Militar (lângă casa Ing. Voroneanu). Informaţiuni avocat I. Serafimi str. Sf. Sava No. 15.

PIERDUT între străz C. Brătianu şi Păcurari un portmoneu conţinând Lei 800 în numerar, o procură eliberată de Adela Lupu şi diferite acte comerciale. Rog găsitorul a-mi aduce actele la domiciliu, reţinându-şi banii. Mai ofer şi recompensă; contrar le declar nule în mâinile oricui s'ar găsi. STRUL LUPU
str. Elena Doamna 6, Iaşi

DE INCHIRIAT de la 26 Octombrie 1931 în str. I. C. Brătianu No. 189 un apartament compus din 2 odăi şi bucătărie şi un apartament din 3 odăi şi bucătărie, cămară de lemne, apă, canal etc. ambele la etajul al 2-lea. A se adresa d-lui farmacist H. Blumenfeld, str. Banu 4.

PIERDUT buletinul de înscriere în biroul populaţiei, actul de recrutare şi certificatul de încetăţenire. Le declar nule şi fără valoare în mâinile oricui s'ar găsi.
IŢIC COPEL
Iaşi str. Mlaştini 12

Cumpărăm

una maşină de scris, marca „Underwood", cu căruţa mare, în bună stare de funcţiune. A se adresa la fabrica „Ghiaţa".

De închiriat

în condiţiuni avantajoase localul ocupat de magazinul de muzică Michelsohn din strada Lăpuşneanu 17. A se adresa acolo.

DE VANZARE

1. Un loc în str. Păcurari No. 66, faţada 17,60 m. adâncimea 32 m. în suprafaţa de 620 m. p.

2. O casă cu grădina şi ograda în strada Toma Cosma No. 25.

3. O casă în str. Toma Cosma No. 23. A se adresa d-lui avocat Mihail Borcea, strada Lăpuşneanu No. 32.

ULTIMA ORA

Speranţa de aplanare a conflictului chino-japonez

Dar Japonia mobilizează flota
iar China introduce serviciul militar obligator

Precum am anunţat, conflictul chino-japonez a fost luat in discuţia Ligii Naţiunilor.
In clişeu, delegaţii trimişi la Geneva de cele două ţări beligerante. D. *Sze* din partea Chinei (in stânga) şi d. *Yosihana*, reprezintantul Japoniei (n dreapta).

Geneva 20 — Consiliul Societăţii Naţiunilor a ţinut ieri şedinţă secretă, ocupându-se de conflictul chino-japonez. Membrii consiliului sânt optimişti, constatându-se că există şanse de aplanare paşnică a conflictului.

Consiliul recomandă să se continue incercările de apropiere, prin tratative directe, până ce Liga Naţiunilor va găsi o soluţie acceptabilă.

*

Ambasadorii Angliei au făcut demersuri oficiale la Tokio şi Nanking, sfătuind Japonia şi China să-şi respecte obligaţiile ce şi-au luat prin semnarea pactului Kellog.

*

Guvernul din Nanking a introdus o lege care prevede aplicarea serviciului militar obligator în China.

Pe de altă parte, se anunţă că în Japonia s'au dat dispoziţii pentru mobilizarea forţelor navale.

PENTRU REORGANIZAREA PIEŢII FINANCIARE

Discuţii însufleţite la Banca Naţională

Bucureşti 20. — In ultimul timp s'au dus tratative în vederea concentrării forţelor bancare, pentru a se da un sprijin solid pieţii noastre financiare.

S'a discutat şi o eventuală fuziune a băncilor Marmorosch-Blank, de Credit Român, Românească şi Crisoveloni. Dar nu s'a constatat că faptul ar fi oportun.

*

Duminecă a avut loc o îndelungată şedinţă a consiliului Băncii Naţionale.

Ieri la prânz, au plecat la Sinaia. d-nii Argetoianu, M. Manoilescu şi Auboin care au fost primiţi după amiază la Palat şi au discutat cu Regele timp de două ceasuri, în vederea unor măsuri definitive pentru asanarea pieţii financiare.

Se afirmă că s'au fixat soluţii practice pentru a se evita surprize, a se înlătura îndoiala publicului şi a se spori puterea de acţiune a băncilor.

*

D-nii Manoilescu şi Auboin s'au înapoiat aseară cu automobilul la Bucureşti. Consiliul Băncii Naţionale s'a întrunit din nou şi a ascultat o largă expunere a d-lui Manoilescu.

S'a discutat şi efectul unei iminente aplicări în Ungaria, a moratorului pentru plăţile externe.

Constătuirea intimă s'a prelungit până la ora 2 noaptea. O nouă şedinţă a consiliului Băncii Naţionale are loc astăzi.

Proectul de asanare a datoriilor agricole

Creditorii invitaţi să renunţe la 35 la sută din capital — Infiinţarea concordatului agricol

Bucureşti 20.— La consfătuirea preşedinţilor Sindicatelor agricole, d. prof. Cornăţeanu deputat, a anunţat că este autorizat de d. ministru Ionescu-Siseşti să comunice următorul proect de asanare a datoriilor agricole:

Debitorii sânt împăţiţi pe trei categorii: 1) acei care posedă până la 5 ha. pământ 2) până la 25 ha. 3) peste 25 ha.

Pentru prima categorie vor fi asanate toate datoriile.

Pentru a doua categorie se vor asana câte 5000 lei de fiecare hectar; iar în ce priveşte restul, creditorii vor fi invitaţi să renunţe a 35 la sută din creanţe.

Deasemenea, pentru categoria a treia, creditorii vor fi invitaţi să renunţe la o cotă de 35 la sută din datorie.

*

Renunţarea la o cotă de 35 la sută din creanţe, de către creditori, e facultativă. Dacă jumătate din creditori renunţă, faptul e obligator pentru toţi.

In caz contrar,—*se înfiinţează concordatul agricol, în favoarea debitorilor.*

Totodată, s'ar acorda debitorului [illegible] să ceară *suspendarea execuţiei silite* obţinute de creditor.

*

Acest proect al ministrului agriculturei va fi examinat şi complectat de d. Argetoianu; apoi cercetat în Consiliul de miniştri.

O execuţie capitală
la Budapesta

Budapesta 20.— Tribunalul excepţional s'a întrunit şi a judecat ieri pe cei doi tineri banditi care au incercat să jefuiască Banca Comercială.

După lungi dezbateri, Al. Ondy, in etate de 21 ani, a fost condamnat la moarte prin spânzurătoare. Cellalt acuzat, Bordya, fiind minor, a fost condamnat numai la 15 ani închisoare.

După 2 ceasuri dela pronunţarea sentinţei, Ondy a fost executat în curtea închisorii. El şi-a păstrat calmul până la sfârşit.

Numai in ultimul moment a plâns, când şi-a luat rămas bun de la mama lui.

După 15 minute dela spânzurare, medicii au constatat moartea.

Severitatea tribunalului excepţional a provocat profundă impresie.

ŞTIRI POLITICE

D. Pompei va fi reales preşedinte al Camerei

Bucureşti 20.— Oficiosul guvernamental „Neamul Românesc", răspunzând unor zvonuri, afirmă că nu este oportună o retragere a d-lui prof. Pompei dela preşidenţia Camerei deputaţilor.

D. Pompei îşi va pune candidatura şi pentru sesiunea care se deschide la 15 Noembre.

Cât despre d. prof. Petrovici (care era indicat ca înlocuitor al d-lui Pompei la preşidenţia Camerei), se menţine ştirea că i s'a oferit postul de ministru al ţării la Viena.

Congres social-democrat

In zilele de 25 şi 26 Octombre, va avea loc la Casa Poporului din Bucureşti, congresul organizaţiilor social-democrate din vechiul regat. Aceste organizaţii nu s'au mai întrunit în congres dela faimoasa grevă generală din anul 1920.

Sancţiuni

Se cunoaşte cazul primarului din Braşov, d. Iuliu Suciu, care s'a unit cu consilierii minoritari pentru a insulta guvernului în chestia timbrului pe pâne.

Comitetul executiv al organizaţiei iorghiste din Braşov a fost convocat, în vederea excluderii d-lui Suciu din partid.

Şefia naţional-ţărănistă

Dl. D. R. Ioaniţescu a plecat ieri la Bădăcini, pentru a insista ca d. Maniu să revie în fruntea partidului. La sfârşitul acestei săptămâni se va duce din nou şi d. Mihalache, în acelaş scop.

Se spune că d. Maniu a decis să accepte alegerea d-lui Titulescu ca şef al partidului. In acest caz, urmează ca la congresul general d. Titulescu să fie proclamat şef.

Magistraţii nu se pot bate în duel

Un caz interesant la Bucureşti

Bucureşti 20—Cu prilejul confirmării mandatului de arestare a Elenei Paraschivescu, un incident s'a produs în şedinţa Tribunalului, între d. avocat Radu Budişteanu şi d. procuror Tretinescu.

D. Budişteanu simţindu-se insultat, a trimis martori procurorului.

A intervenit în cauză d. prim-procuror al Trib. Ilfov care a comunicat părţilor şi martorilor că un magistrat nu se poate bate în duel, de oarece duelul este un delict conform legii noastre.

Iar magistraţii nu se pot angaja la delicte, fără a trage consecinţele.

D. av. Budişteanu s'a adresat Baroului, cerând să examineze chestiunea.

Când te certi cu soacra...

Bucureşti 20. — Un caz comic s'a intâmplat ieri la locuinţa d-lui ing. Jean Heiman din str. Al. Orăscu.

D. Heiman s'a luat la ceartă cu soacra. Certându-se, membrii familiei au ieşit în curte unde a continuat discuţia zgomotoasă.

Folosindu-se de prilej, doi hoţi s'au strecurat în casă, au intrat in dormitor şi au furat o casetă de fier în care se aflau napoleoni de aur, bijuterii scumpe şi 25,000 lei in numerar.

Sinuciderile din Cehoslovacia

Praga — După o ultimă statistică, numărul sinuciderilor din Cehoslovacia, se cifrează dela începutul anului până în prezent, la 4300, ceeace înseamnă o creştere de câteva sute faţă de anul trecut.

Sătenii reclamă
contra unui perceptor

Un grup de săteni din Popricani-Ţiganaşi au înaintat azi dimineaţă o reclamaţie ad-ţiei financiare, împotriva perceptorului Neculai Gavrilescu din acelaşi comună.

Ei arată că au fost angajaţi de perceptor ca să lucreze pământul pentru 60 lei pe zi; în schimb perceptorul se obliga să achite impozitele lor. Acum, după ce au lucrat pământul, perceptorul nu vrea să recunoască angajamentul.

Unii din semnatarii reclamaţiei mai arată că perceptorul Gavrilescu ar fi luat dela ei aconturi asupra impozitelor fără să le elibereze chitanţe. Acum el pretinde suma întreagă. In acest scop, el a sechestrat la unii vitele; iar la alţii obiectele din casă.

D-nii ad-tor I. Florescu şi sub administrator Guţu au început o anchetă pentru a stabili veracitatea reclamaţiei. Rep.

Cum sînt plătiţi
funcţionarii din Germania

Berlin 20.— Funcţionărimea de stat din Germania este foarte greu atinsă din pricina lipsei de venituri în casieria Reichului.

Ministrul de finanţe al Prusiei a ordonat, printr'o circulară specială, ca din a doua parte a salariului pe luna Octombrie, să se achite numai un sfert din suma corespunzătoare.

In urma acestei dispoziţiuni, funcţionarii de Stat au primit numai al doilea sfert din salariul pe luna în curs. Din sporul aşa zis de alimentaţie pe luna Octombrie, nu s'a plătit funcţionarilor decât un sfert. (Ceps)

x **„Chino-vinul Dr. Rătianu"** cu China, Kola, Coca, Genţiană şi Glicerofosfat de Calciu întăreşte organismul dându-i vigoare. Se recomandă convalescenţilor şi anemicilor.

Depozit: Farmacia Dr. Rătianu str. Cuza Vodă 48. 4

O societate pentru transfuzia sângelui la Paris

Paris.— La Paris funcţionează, sub preşedinţia ducesei d'Uzes, o societate care organizează pe o scară întinsă, transfuzia sângelui, punând la dispoziţia clinicilor, persoane care doresc să-şi dea o parte din sângele lor pentru însănătoşirea celor bolnavi. In 1929 s'a efectuat, prin mijlocirea acestei societăţi, 220 transfuziuni; în anul trecut 787 transfuziuni.

Cel mai darnic cu sângele său este un oarecare Raymond Briez, care a acordat de aproape 400 de ori, o parte din sângele său pacienţilor. El poate fi considerat un adevărat campion mondial pe acest teren.

In Statele-Unite i se oferă 20 mii dolari spre a se pune la dispoziţie clinicilor de acolo, însă Briez a hotărât să rămână la Paris, spre a contribui cu sângele său la însănătoşirea Francezilor. Răsplata pentru transfuzia sângelui se conduce după vârstă, ajungând la un om adult, la 900 franci. (Ceps).

INFORMAŢIUNI

x In cursul nopţii, hoţi necunoscuţi au pătruns în locuinţa d-nei Lisaveta Baţani, din strada Iancu Bacalu No. 11, şi au furat obiecte casnice.

x *Scarlatina* continuă a fi în creştere. Pe ziua de azi s'au declarat cazuri de scarlatină în str. Silvestru No. 37, mahalaua Adunaţi No. 4 şi strada Păcurari 104. In total sînt 130 cazuri de scarlatină, din care 68 declarate la Iaşi.

x D. comisar C-tin Iordăchescu dela comisia gării, cercetează pe individul Dragoş fără domiciliu stabil, acuzat de furt.

x D-nii inspector general silvic Teodorescu şi Em. Manoliu, directorul aşezămintelor „Sf. Spiridon", au inspectat împreună pădurile din Blăzeşti, Buda, Răsboeni şi Vulpăşeşti, controlând gestiunea şi tăierea. Pe alocuri s'au găsit oarecari nereguli.

x **Un ten frumos** fără pete, fără sbârcituri, admirabil şi atrăgător se obţine repede cu „Crema Miraculoasă" specialitatea Farmaciei Dr. Rătianu Iaşi, Str. Cuza Vodă 48. Cereţi ambalajul original. Marca depusă. 4

x Cu ocazia mutării magazinul **„La Luca" Fraţii Horovitz**, str. Ştefan cel Mare, mare desfacere de tricotage şi ciorapi.

ORA 3

Consfătuirile Financiare
din cursul dimineţii

Bucureşti 20.— Astăzi dimineaţă d-nii Manoilescu şi Auboin s'au prezintat la ministerul de finanţe, unde au avut o întrevedere cu d. Argetoianu. Tot în cursul dimineţii a avut loc o consfătuire între d-nii Aristide Blank, avocat Rosenthal şi Schöpkes.

Astăzi se va întruni din nou consiliul de administraţie a Băncii Naţionale, pentru a examina soluţiile propuse de d. Argetoianu pentrn asanarea pieţei financiare. Consiliul are a lua importante hotărâri.

Un nou impozit pe pensiuni?

Buc. 20.—Se anunţă că guvernul proectează să aplice un nou impozit pe pensiuni. Faptul ar provoca numeroase procese, întrucât nu se pot pune noui impozite asupra unor asemenea drepturi câştigate.

In plus, casa pensiunilor e autonomă şi pensionarii plătesc o taxă de 8 la sută.

Intre d. Hoover şi Laval

Paris 20.—D-nii Hoover şi Laval vor discuta problema reparaţiilor şi a datoriilor interaliate.

Dar în special se vor ocupa de chestiunea securităţii.

D. Hoover e hotărât să admită aspre sancţiuni economice contra agresorilor,—sancţiuni care nu sânt prevăzute de pactul Kellogg.

CE PRETINDE JAPONIA
PENTRU A SE IMPĂCA CU CHINA

Tokio 20.— Guvernul japonez a comunicat Ligii Naţiunilor că pentru a se împăca cu China pune următoarele condiţiuni:

1) Japonia şi China să-şi ieie angajamente mutuale de neagresiune şi respectare a integrităţii teritoriale;

2) manifestaţiunile şi boicotul comerciai contra Japoniei să înceteze;

3) să se asigure viaţa şi bunurile supuşilor japoneji din China;

4) China să fie obligată la îndemnizaţii pentru căile ferate din Mandciuria construite cu capital japonez şi

5) drepturile prevăzute în tratatele existente să fie respectate.

Conferinţa inter-balcanică

Constantinopol 20.—A inceput in localitate conferinţa interbalcanică.

D. Şt. Ciceo-Pop a fost ales preşedinte al comisiunii de apropiere politică.

Se vor discuta in special chestiunea unei uniuni poştale balcanice şi problema unui pact balcanic.

Farmacie

Se vinde sau se dă in arendă; eventual schimb aproape de Iaşi. Informaţiuni la Florăria „La Palmier" str. Lăpuşneanu 28 Iaşi.

Tribunalul Judeţ. Iaşi Secţia III-a
Publicaţie de Vânzare No. 8341
din 13 Octombrie 931

Doamna Eugenia Tufescu, văduvă, de profesie casnică, domiciliată în Iaşi, str. Muzelor 4, prin cererea înreg. la No. 29076 | 1928 a cerut tribunalului Iaşi, a se aproba scoaterea în vânzare prin licitaţie publică pentru eşire din indiviziune a imobilului rămas pe urma def. Grigore Tufescu, situat in comuna Scânteia, azi pendinte de comuna Codăeşti, plasa Movila lui Burcel jud. Vaslui, adică lotul No. 3 din moşia Bodeşti, prevăzut în sentinţa trib. Iaşi secţia I-a sub No. 339 | 1929.

Tribunalul Iaşi, secţia 3-a a autorizat corpul portăreilor trib. Iaşi să facă toate formele de vânzare prin licitaţie publică pentru eşire din indiviziune a petiţionarei şi a minorilor ei fii: Alexandru şi Elena rămaşi de pe urma def. Gr. Tufescu, reprezentaţi prin tutorele lor ad-hoc d. Colonel C. Bendescu, dom. în Iaşi strada Neculai Gane No. 14 bis, imobil care conform raportului de expertiză dela dosar se constată că: este situat în apropierea gărei Scânteia—circa 1—2 klm.— în apropierea satului Bodeşti şi în satul Bodeşti şi se compune din: grădină de zarzavat 2 Ha. 5000 m.p., iaz 1 Ha., 8000 m.p., păşune 5 Ha. şi arătură calitatea I-a 43 Ha., deci în total 52 Ha. 3000 m.p. Acest lot se megieşeşte la nord cu şoseaua Bodeşti-Scânteia şi este cel mai apropiat de gara Scânteia, circa 1500 metri. 2) Din patru bunuri mici în satul Bodeşti, situate în patru puncte diferite (a se vedea planul dela dosar) în suprafaţă totală de 9630 m. p. 3) Din 10 H. a. 8000 m. p. pădure tânără, în apropierea satului Bodeşti. Intreaga proprietate în suprafaţă totală de 64 H. a. 0630 m. p. este marcată pe plan cu culoare verde. Aşa cum se găseşte poate fi comod administrată şi cultivată dând un randement maxim. Expertul evaluează valoarea acestui imobil, conform şi expertizei anterioare efectuată de d-l Ing. Dumbravă, după cum urmează 2 H. a. şi 5000 m. p. grădină de zarzavat lei 100.000; 1 H. a. 8000 m. p. iaz, apă şi smârg lei 72.000; teren păşune 5 H. a. lei 50.000; teren arabil 43 H.a. lei 860.000; patru bunuri mici 9630 m. p. lei 42.300 şi 20 H.a. 8000 m. p. pădure crâng lei 280.000, adică în total 64 H. a. 0620 m.p. lei 1.405.100.

La termenul de 30 Octombrie 1930, tribunalul prin jurnalul No. 10338 | 1930 a amânat vânzarea la stăruinţă, iar la cererea d-nei Eugenia Tufescu înreg. la No. 35081 | 1931 a fixat termenul de 30 Noembrie 1931.

Se încunoştiinţează că vânzarea şi adjudecarea acestui imobil, vor avea loc în pretoriul tribunalului Iaşi, secţia 3, în ziua de 30 Noembrie 1931, ora 13, începându-se licitaţia publică dela suma de 500.000 lei, conform jurnalului tribunalului Iaşi, secţia tutelară sub No. 2543 | 1931.

Dosar No. 2279 | 1929

Preşedinte, M. Eşianu
Portărel, V. Stănescu

„CROITORIA PENTRU DOMNI"
din str. Ştefan cel Mare 10
(vis-a-vis de farmacia Polak)
Propr. I. PINCOVICI
Execută excelent *paltoane, costume,* etc.
Preţuri convenabile
După prima comandă veţi rămâne devotat client.

Teatrul Naţional
Astă-seară
triumfalul succes
PLOAE

România
Corpul Portăreilor Trib. Iaşi
PUBLICAŢIUNE No. 418
Anul 1931 Luna Oct. ziua 8

Se publică spre cunoştinţa generală că conform adresei Jude ocol. I Urban Iaşi No. 28522 | 931 se va vinde prin licitaţie publică în ziua de 5 Noemb. 1931 ora 10 a.m. averea mobilă sequestrată cu Procesul Verbal No. 2859 | 931 d-la N. Copelman la pretenţia d-lui Isidor Margulies averea compusă din: una mie saci goi din pânză groasă in stare bună.

Vânzarea se va face în Iaşi str. Cismăriei prăvalia debitorilor pe bani gata şi în asistenţa comisarului respectiv.

Şef Portărel, Indescifrabil

INSTITUTUL DE
Radiologie şi Electrotherapie
DR. N. DABIJA
Asistent Universitar
Medic radiolog al Clinicei Medicale
Boli interne şi Radiologie
Diagnostic şi tratament cu
RAZE X
Radioscopie, radiografie, radiotherapie superficială şi profundă
Electrotherapie: diathermie, ultraviolete, băi de lumină, galvanizare etc.
Consult. 8—10 şi 5—8
Iaşi—Strada Sft. Atanase 4

x Preţurile cele mai reduse la tricotaje şi articole de galanterie la Mag. „[illegible]".

ANUL XXVII No. 7343

ABONAMENTE

Lei 1000 . . . . pe
„ 500 . . . . .
„ 300 . . . . .

ATELIERELE TIPOGRAFICE:
IAȘI.—STR. LĂPUȘNEANU

3 LEI EXEMPLARUL

Fundațiunea „Regele Ferdinand I"
București
Str. Știrbei Vodă 3
(Adm. Dom. Coroanei)

INIA

ZIAR POLITIC COTIDIAN

JOI 22 OCTOMBRIE 1931

BON DE PREMII
Seria I-a No. 21
Totalul premiilor gratuite oferite de Soc. „Asigurarea Românească", Inspectoratul Iași
Lei 150.000 numerar
(6 SERII A 25 CUPOANE)

IDEI ȘI FAPTE

Inregistrarea fraudelor

— „Aș dori să știu, domnule — se adresează de pildă inspectorul financiar actualului șef al unei percepții sătești — cine a mai condus această instituție în ultimii doi ani".

— „Nimic mai ușor, domnul meu — îi răspunde radios subalternul. Consultați, vă rog, registrul fraudelor.

Fiți sigur că nu lipsește nici unul. Poftim și recapitulația generală: patru perceptori, nouă agenți; cu toți destituiți, mutați ori... avansați astăzi în grad. Totalul sumelor defraudate: 1,673,698 lei 50 bani.

Aici aveți și autentificarea d-lor controlori fiscali.

Sigiliul statului. Totul, precum vedeți, e în perfectă ordine"...

Inspectorul își așterne și el semnătura în registru și întreabă apoi, ca chestie: — „Aș mai putea afla poate, totalul contribuțiilor încasate, în decursul celor doi ani"?

— 1,236,397 lei, 50 bani, sună răspunsul.

...Cam astfel de întâmplări nostime se vor înregistra în tot cuprinsul țării românești, la mai toate instituțiile oficiale și semioficiale, cu începerea zilei de 1 Ianuarie 1932, când se va pune în aplicare dispoziția cu înregistrarea fraudelor (cum s'a anunțat prin zvonuri).

Cum îi obiceiul pe la noi, măsura va proovoca la început multă bătaie de cap celor în drept.

Miniștrii, care au pus între timp, țara la cale, vor fi din nou aglomerați cu lucrări urgente. Autoritățile în subordine vor cere mereu deslușiri noui, de felul celei de mai jos.

— Dacă perceptorul a avut grija să se procopsească și din fondurile comitetului școlar, unde va trebui trecută frauda: în registrul percepției, sau în cel al comitetului?" Fiecare va revendica pentru el cinstea de a-și îmbogăți registrul cu nume ilustre.

Așa că-i de așteptat, ca la un moment dat să se adune miniștrii laolaltă și să hotărească înființarea unui nou subsecretariat de stat; acel al înregistrării fraudelor!

Doar să presupunem că d. ministru al finanțelor se va declara contra: în timp ce dumnealui se străduește în zadar să comprime rubrica cheltuielilor la 25 miliarde, bugetul subsecretariatului fraudelor va necesita el însuși cel puțin îndoitul sumei.

Și atunci, vor porni gazetele o campanie violentă, cerând realizarea economiilor la suszisul subsecretariat. Oficiosul guvernului va porni un contraatac..

Și ne vom distra cu toții...

Pentru că, vedeți, numai distracții de asemenea natură ridicolă, ne lipsesc nouă. In rest, îi ordine și dreptate, și bună pace...

I. L. Basarabeanu

150 ANI

de independență a Statelor-Unite

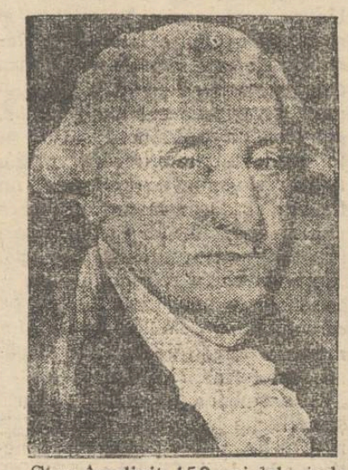

S'au împlinit 150 ani dela independența **Statelor-Unite. La 19** Octombre 1781, armatele americane, conduse de *George Washington*, au învins trupele engleze la Yorktown.

Atunci Statele-Unite s'au proclamat republică independentă, Washington fiind ales cel dintâi președinte al republicii.

Astăzi, după un veac și jumătate, evenimentul a fost comemorat cu cinste deosebită în toată America.

Deputatul în butoiu

Un caz nostim din propaganda electorală din Anglia

Precum se știe, Anglia e în plină propagandă electorală. Opoziția desfășoară o dârză campanie contra guvernului și se înregistrează astfel scene destul de violente. Dar se petrec și cazuri nostime. Iată unul din cele mai amuzante:

La Cardiff avea loc o întrunire guvernamentală. Lângă sala de întrunire era situat un depozit de băuturi, unde se încărcau niște butoaie de vin. La adunarea politică, deputatul guvernamental James Loghan a atacat violent partidele adversare. La ușa de ieșire se aflau numeroși agenți ai opoziției, care pregăteau o manifestație contra deputatului. Aveau la îndemână cojI de fructe și ouă clocite.

Pentru a evita această demonstrație penibilă, s'a recurs la un truc. Deputatul a ieșit pe o ușă lăturalnică și s'a ascuns într'un butoiu gol. Polobocul a fost încărcat în camion și în modul acesta parlamentarul a scăpat de scandalul ostil.

In prezenta campanie electorală, Anglia dă impresia că s'a mutat la noi!...

REGELE CAROL

ȘI MOARTEA LUI EDISON

Buc. 21. — Generalul Ilasievici, mareșalul Palatului, a vizitat pe ministrul Statelor-Unite în Capitală și în numele M. S. Regelui Carol, a prezintat condoleanțe pentru moartea marelui inventator american Edison.

Actualități politice

Creanțele agricole

și necesitățile obștești

Se anunțase un proect al guvernului care legiferează preluarea, în favoarea statului, a unei cote de 25-30 la sută din creanțele agricole. Proectul a fost dezmințit.

Se anunță acum un proect al ministerului de agricultură, cu aceiaș clauză, însă cota în favoarea statului e urcată la 35 procente, și e facultativă... Insă cum?

Dacă admit 50 la sută din creditorii agricoli, devine obligatorie pentru toți creditorii. Iar dacă nu,— debitorii pot cere concordat agricol și mai pot cere suspendarea execuției silite.

Adica, o situație care va presa pe creditorii în chestie să admită preluarea de capital în favoarea statului.

E o măsură excepțională, impusă de împrejurări inexorabile. In baza aceluiaș principiu de necesitate obștească s'a făcut exproprierea proprietății rurale. In acelaș spirit s'a limitat mult timp exercițiul dreptului de proprietate urbană; s'a limitat dobinda; s'a legiferat concordatul preventiv etc. Creditorii agricoli vor trebui să admită în tăcere, atît cota cît și conversiunea pe termen lung.

A mai invoca „dreptul sfînt de proprietate" e astăzi un accent perimat. Necesitatea socială trece înaintea vechilor forme liberal-individualiste. Omenirea e împinsă, inevitabil, spre colectivizare

Numai că guvernanții noștri bîjbîie în nehotărîre și superficialitate,— sporind haosul tranziției și agravînd rănile tuturor categoriilor sociale.

X.

O nuntă de senzație

Mireasa poartă tualete și bijuterii de milioane

In biserica Babila din Milano (Italia) s'a celebrat cununia milionarei americane Miss Irene Coleman cu tânărul italian Colleoni, directorul hotelului Excelsior din Roma. Miss Coleman venind în voiaj de plăcere în Italia, devenise celebră prin următorul fapt:

La Milano uitase într'un automobilul o valiză cu bijuterii și bani, în sumă de peste 50 milioane lei. Șoferul a predat valiza la poliție și a primit din partea bogătașei o recompensă princiară. Ziarele au relatat pe larg acest caz și hotelierul Colleoni, deasemenea om foarte bogat, a vrut s'o cunoască pe Miss Coleman. Consecința a fost căsătoria.

La nuntă mireasa a purtat o rochie cu perle veritabile, o mantilă de mătasă cu hermelină, o diademă mare cu briliante, zece inele și o pereche de cercei enormi, toate în valoare de cinci milioane lire italiene (40 milioane lei). In toată Italia această nuntă formează senzația zilei.

IMAGINI ȘI IMPRESII

CATEVA ZILE LA VENEȚIA

Când soseștI noaptea la Veneția, n'ai impresia unui oraș obișnuit, ci a unor imagini negre de clădiri, care se joacă în apă cu umbre imense printre panglici de lumină. E un pitoresc nocturn deosebit, asupra căruia Veneția a pus monopol mondial.

A doua zi, în bună parte, soarele parcă răpește ceva din panorama poetică a nopții. Ziua, orașul apare sincer, natural, ca o femeie nefardată. Și atunci, surprinzi toată proza diurnă a Veneției.

Printre străzi înguste ca niște ganguri strâmte de case vechi mișună grăbită și zgomotoasă o lume pestriță: nobili, voiajori, vilegiaturiști, negustori și copii, la tot pasul copii. Micuții se distrează în apă cu propria lor umbră, plescăind lumina soarelui în valuri.

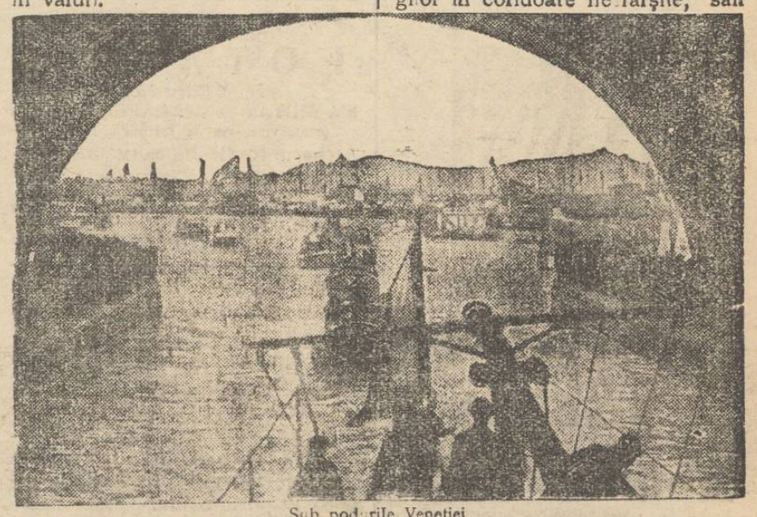

Sub podurile Veneției

Străbați parcă un labirint de străduțe cu zeci de pasagii și scări. Pe pavaj un decor aproape ieșan: coji de fructe, cutii goale, hârtii... Printre palatele cu tradiție și siluetă istorică, zâmbesc alb pe frânghie rufe proaspăt spălate.

Treci mereu peste poduri cu peatra la margini măcinată de veacuri (Veneția are 580 poduri). Auzi la tot pasul sirena vaporașelor de pe Grande Canale și zgomotul lopeților din sute de gondole. Nu vezi nicio trăsură, nu există niciun automobil. Și ai impresia că Veneția trăește numai pe apă.

Dar când pătrunzi în străzile încorsetate ale orașului, dispare imaginea marină și Veneția devine aproape un oraș obișnuit. Case cu ziduri afumate parcă vor să te zugrume între ele. Sânt străduțe pe unde greu pot merge doi oameni alături. Și așa treci pe lângă magazine admirabile, cu specialități unice în lume. Vase uriașe de sticlă artistic lucrate, broderii țesute parcă de păianjeni geniali, bijuterii și mai ales mărgele splendide. Capeți impresia că Veneția ar putea împodobi cu mărgele toate femeile din lume.

Deodată însă primești o bogată surpriză de lumină și fâlfâiri de aripi. Din străzile înguste și întunecoase, te pomenești brusc într'o insulă de soare, o piață enormă, unde e împărăția hulubilor. Este celebra piață San-Marco. In față, biserica ce poartă acelaș nume și lângă ea, faimosul palat al Dogilor. Parcă toată tradiția Italiei s'a așezat în acel loc.

Bate clopotul bisericii. Și în ecoul lui am impresia că aud sonetul lui Eminescu. S'a stins...

Dar intervin fotografii. E inevitabil! Cine vine la Veneția, trebuie să se fotografieze în mijlocul hulubilor, care te înconjoară fără frică și-ți cer cu ochii un pumn de semințe.

In palatul Dogilor, parcă pătrunzi pe poarta vremilor apuse. Un castel care-ți introduce respect și teamă în suflet. Statuile dogilor în coridoare nesfârșite, săli enorme cu picturi pe tot zidul, arme, steaguri vechi. Intrăm în camera de tortură. Pe pereți se mai văd urme de sânge și inscripțiile condamnaților. Acolo erau torturați adinioară vinovații. „Puntea suspinelor" leagă palatul dogilor de închisorile în aspect de fortăreață. In celulele temniței, te izbește parcă și acum un miros greu de moarte. Câți oameni n'au ispășit acolo vini imaginare?..

*

Dar Veneția, astăzi, parcă a uitat amintirile, deși și acum trăește încă în bună parte din zestrea lor. Modernizată, aclimatizată ritmului vremii, Veneția își păstrează totuș figura nobilă a trecutului. Când treci cu vaporul pe Grande Canale, îți arată trufaș toată prestanța lor: palate, monumente, statui. Belșugul zilelor de altădată mai trăește în risipă de covoare, mătăsuri, dantele și vase de aur, în hoteluri, restaurante și simple localuri de distracție.

Spre mare, casele, care au prins jos un brâu de mușchiu verde, sânt închise. Parcă n'ar locui nimeni în ele. Din când în când numai, apare la un geam, în spumă de dantele, un cap de

(Continuarea în pagina II-a)

DIN TOATA LUMEA

Proces interesant între două „regine".— De curând s'a organizat la San-Francisco (America) un concurs pentru alegerea femeii cu cele mai multe și elegante rochii. Cu acest prilej actrița de cinema Pearl Macnorth a fost decretată „regina tualetelor". Ea schimbă o rochie la două zile și regulat tualetele ei înseamnă o nouă creație în modă. Zilele trecute însă acest concurs s'a complicat printr'un proces amuzant.

Miss Mary Boardman, fiica unui mare milionar din New-York, a protestat contra alegerii în cauză, arătând că ea merită titlul de „regină", întrucât își confecționează cel puțin trei sute rochii pe an, fiecare rochie fiind plătită cu minimum 300 dolari, adecă 50 000 lei. Comisiunea din San-Francisco n'a vrut să admită această contestație, declarând definitiv concursul efectuat.

Miss Mary Boardman însă nu vrea să cedeze și în consecință și-a dat rivala în judecată, pentru... uzurpare de titluri!

Dar justiția a arătat că nu se poate amesteca în această chestiune particulară, nicio persoană neputând fi trasă la răspundere. Și probabil Miss Mary e dezolată!..

*

Tragedia unor rândunele.— Un caz impresionant s'a întâmplat în orășelul Wolowiecz din Polonia. Zilele trecute s'a înregistrat acolo un frig ca de iarnă. Gerul brusc a provocat o adevărată tragedie în lumea rândunelelor. Numeroase păsărele care nu plecaseră la timp au fost găsite a doua zi moarte în cuiburile lor. In modul acesta au murit câteva sute de rândunele.

Bietele păsări, cât de brutală a fost cu ele soarta!..

*

Picturi care vorbesc. — La Paris s'a lansat moda picturilor care vorbesc. Sunt picturi care reprezintă portrete de oameni. In dosul pânzei, într'un cadru de lemn frumos lucrat, se află un patefon.

E suficient să apeși un simplu buton și portretul începe să vorbească și să cânte. Datorită unui mecanism special, pânza tabloului se mișcă în felul cum vorbește un om, iar placa patefonului redă glasul. Aceste „picturi sonore" au fost introduse în diferite localuri de petreceri din Paris.

Curiozități moderne!

*

Un ceas original.—Tot cu ajutorul patefonului, s'a instalat la Colonia (Germania) un ceas original. E vorbă de un orologiu mare, care la fiecare ceas pronunță ziua respectivă.

În modul acesta trecătorii pot auzi la orce oră că: „Astăzi este 21 Octombre". Bine înțeles, placa de gramafon este aceia care produce această indicație sonoră. E un fel de ceas-calendar, foarte util pentru persoanele grăbite și aferate, ca și pentru acelea care au obiceiul să uite noțiunea timpului...

*

Soțiile și portofelul bărbaților.—Este cunoscută deprinderea femeilor de a controla buzunarele bărbaților, în speranța că vor găsi sau bani, sau lucruri compromițătoare. Ei bine, acest obiceiu a provocat un proces interesant la Geneva (Elveția).

Locuitorul Gabriel Sottin a cerut divors, pentru că nevasta îi examina portofelul în fiecare seară, bine înțeles fără a-l lăsa intact la loc.

Cu acest prilej s'a pus chestiunea în general, dacă soțiile pot cerceta lucrurile particulare ale bărbaților. Și justiția s'a pronunțat în mod afirmativ, pe motiv că între soți nu pot exista secrete de niciun fel.

Probabil că multe femei vor dori să se mute la Geneva!...

IN PAG. 4-a

ULTIMA ORA

telegrafică și telefonică

FIGURINE CULTURALE

văzute de ION SAVA și tălmăcite de AL. O. TEODOREANU

N. R.—De mai mult timp dl. Al. O. Teodoreanu, intermitentul nostru colaborator, ne-a încredințat acest caustic portret al confratelui Emil Serghie. N'am consimțit a-l publica, întrucât atitudinea noastră permanentă a fost să aplanezе conflictele de acest soi, nu să le întreție. In urma repetatelor atacuri însă aduse de confratele „Lumea" teatrului național și domnului Ionel Teodoreanu, socotim că portretul de mai jos e *o replică*, nu o inițiativă. Ca atare, cedăm solicitării, promovând rubrica liberă a d-lui Al. O. Teodoreanu.

*

O DAMĂ NOBILĂ: EMIL SERGHIE

Caracterizarea aceasta, desigur pripită și în orice caz incompletă, la care pana noastră șovăelnică s'a oprit cu venerație și sfială, e departe de a cuprinde vasta și complexa personalitate a primului redactor al matinalului nostru confrate. Dacă ar fi să cutezăm a compara incomparabilul, căutând pe undeva similitudini, ar trebui să rătăcim în trecutul îndepărtat, prin preajma lui Petronius și Alcibiade, căci fascinantul dandy care domină Lumea (ziar de dimineață), e cel puțin un Oscar Wilde, de la Kahane până la Smirnow și un, ca să zic așa, plus-quam Brummel în redacție. Dar acestea sunt impresii de ale noastre, oarecum personale și fără îndoială stinghere. Nu le putem opune curentelor de opinie.

Or, apologist al nudismului de la Trajan și Decebal până în zilele noastre și campion-freudist, înainte ca celebrul psihiatru-eponim să fi apărut, domnul Emil Serghie s'a impus atenției generale prin feminitatea eului său delicat și prin gingășia cu care tratează cotidian, chestiunile cele mai aride.

Odată fixat astfel în mintea semenilor, ar fi temerar din partene să cercăm a-l clinti, mai ales că el se simte bine așa. Miile de admiratori ai acestui arbitru al eleganței intelectuale, nu vor fi uitat rubrica de la Nord-Estul contra-paginei ziarului Lumea, în care caricaturistul Ion Sava interpretează cu bistiriul figurile, cum se zice, proeminente, ale municipiului Iași. Și nu mă îndoesc, că în amintirea lor fermecată, strălucе încă slova de foc a maestrului Emil. Nimic în asta contra naturei. Evident că un desen caricatural, reclamă o tălmăcire satirică. E ceia ce domnul Emil Serghie s'a străduit să facă. Atunci însă când i-a venit rândul și domniei sale să se așeze în galerie, lucrurile s'a întors, pardon, pe dos. Până și optica saturată de raze X a lui Sava, care des-compune cărnurile până la dispariție, pentru a scoate la iveală eternul surâs al scheletului, s'a convertit, iar lamei tăioase i s'a subtituit pufoasă pana de gâscă, pe epiderma hiper-sensibilă a domnului Emil Serghie.

Biciul satirei a încremenit încovoiat în alint și din valurile de hârtie ale rotativei, asemeni Venerei din oceanul mytic, domnul Emil Serghie a luat ființă cu chip și trup de zeiță, în opt mii de exemplare.

Contaminat el însuși până la extaz de schimbarea atitudine pictorului față de model, causticul portretist dela Lumea, ne-a oferit în acea dimineață memorabilă, un text adequat.

Copleșit de efectele covârșitoare ale unui firesc procesus de dedublare, domnul Emil Serghie a scris atunci despre sine ca despre o alta și cu exaltări de o dalișcă în fermentație, a neglijat să ne vorbească de marile lui calități de estet și moralist, oprindu-se exclusiv la curbele felino ale mult apreciatei sale anatomii, pentru a se compara în cele din urmă cu o cadână (vorba lui Caragiale: *propriile cuvinte*).

Aceste atitudini repetate, la cari

(Continuare în pagina II-a)

Noval
suprimă
Durerea
La Migrene
Nevralgii

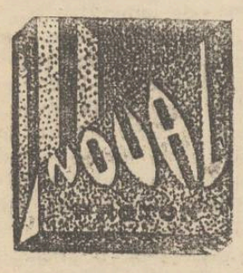

Răceli
Gripă
Guturai

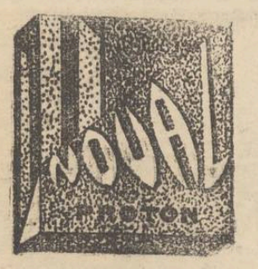

Junghiuri
Lombago
Reumatism

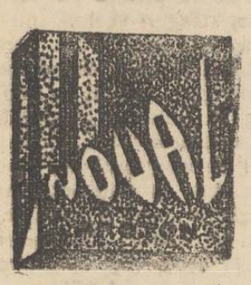

Dureri de picioare
Dureri la înghetaturi
Menstruații dureroase

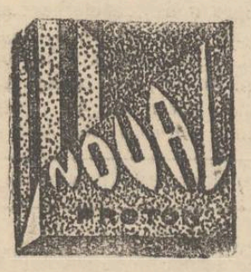

LUAȚI
Noval
cel mai bun
antinevralgic
Acțiune imediată
Nu atacă inima

Cereți la farmacii cutii originale (în culorile verde-aur-negru).
Cutia cu 2 tablete lei 10.
Fiecare pastilă poartă inscripția NOVAL

Crema Mony este cea mai fină marcă pentru înfrumusețarea fețe
Crema Mony este secretul Doamnelor frumoase
Crema Mony este preparată din substanțe inalterabile și nevătămătoare.
Crema Mony întinerește pielea dându-i un aspect proaspăt și catifelat
Crema Mony se întrebuințează cu mare succes contra pistruilor, petelor de ficat, sarcini, bubulițe, coșuri, erupțiuni și crăpături ale pielei și a buzelor provenite din vânt sau orice cauze ; asigură în scurt timp efectul dorit.
Depozit general : Farmacia Curței Regale FRAȚII Dr KONYA

GEAMURI de orice calitate și orice grosime, en detail cu preț de en-gros
INCADRARI de rame, paspartauri, executate ireproșabil, în orice culoare: mahon, sable, nuc, metal, etc. ***cu 50% reducere.***
Deasemenea **diamante** pentru tăiat geamuri, de la fabricele cele mai renumite și cu preț redus găsiți la
Primul depozit de geamuri, oglinzi și rame
IZRAEL BERGHER S-sor
Iași, Str. Anastasie Panu 50, Iași

Becuri ELECTRICE
Toate voltagele garantate
mărcile Tungsram Philips Orion, etc.
cumpărați cu prețurile fabricei la Depozitul General
ZAHARIA WEISS, Piața Unirei

Renumita broderie artistică de mână și mașină
POTASNIK
strada Cucu No. 47
S'A MUTAT în str. LĂPUȘNEANU 8
(etaj, vis-a-vis de farmacia Konya)
Atelierul foarte bine organizat execută : trousouri complecte, garnituri de pat, cuverturi, perdele, etc. după ultimele jurnale.
PREȚURI CONVENABILE

DOCTORUL
R. DAMSKER
str. Ghica-Vodă No. 44-46
consultă zilnic
MEDICINA INTERNA SIFILIS și GENITO-URINARE
ntre orele 8-11 a. m. și 3-7 p. m.
Diathermie și băi de lumină

Tribunalul Jud. Iași Secția III-a
Publicație de Vânzare No. 8497
din 19 Octombrie 1931

Tribunalul Iași, secția 3, în baza raportului d-lui jude Sindic al trib. Iași sub No. 7380 | 1931, a autorizat corpul portăreilor trib. Iași, să facă din nou toate formele de vânzare prin licitație publică a portofoliului proprietatea falitului Gh. Bosinceanu dom. în Iași str. Vasile Conta No. 2 evaluat de d. jude Sindic la suma de 15.000 lei.

Se înștiințează că vânzarea și adjudecarea acestui portofoliu vor avea loc în camera Sindicatului Falimentelor tribunalului Iași în ziua de 30 Octombrie 1931, ora 13 începându-se licitația publică dela suma evaluărei sus menționată cu facultatea d-lui Jude Sindic de a o începe și dela o sumă mai mici, sub rezerva omologărei tribunalului.

Dos. No. 76 | 1930.
Președinte M. Eșanu
Șef Portărel, B. Stancov

INSERȚIE 1)

Primim următoarele :

Subsemnatul Mișu Cohn, declar prin prezenta că am fost indus în eroare afirmând la 17 Ianuarie a. c. cum că Hava Abramovici ar fi vândut pe nepoata ei Carolina Finkelstein unui oarecari Alexandru Vasile venit din Africa. A fost un gest greșit al meu pentru care cer ertare logodnicei mele și familiei ei.

MIȘU COHN

1) Redacția nu răspunde de cele publicate în această rubrică.

Tribunalul Județ. Iași Secția III-a
Publicație de Vânzare No. 8496
din 19 Octombrie 931

Tribunalul Iași, secția 3, în baza raportului d-lui jude Sindic al trib. Iași sub No. 7466 | 1931 a autorizat corpul portăreilor trib. Iași, să facă din nou toate formele de vânzare prin licitație publică a averei mobile proprietatea falitului Zisu Grünberg domiciliat în Iași str. Panu No. 48 compusă din mărfuri și mobilier de prăvălie evaluată de expert la suma de 26.777 lei.

Se înștiințează că vânzarea și adjudecarea acestei averi vor avea loc în ziua de 30 Octombrie 1931, ora 13, la fața locului din Iași str. Strâmbă No. 17 bis— unde se află—începându-se licitația publică dela suma evaluărei sus menționată, cu facultatea d-lui jude Sindic de a o începe și dela o sumă mai mică, sub rezerva omologărei tribunalului.

Dosar No. 66 | 1931
Președinte, M Eșianu
Portărel, B Stancov

x **LA CERNAUȚI** se găsește zilnic ziarul „Opinia" la chioșcul din piața Unirei (halta tramvaiului, precum și la debitele principale din oraș.

Imagini și impresii

Câteva zile la Veneția

(Continuarea din pagina I-a)

fată, pe care neapărat o crezi romantică și visătoare.

Veneția — curios — nu privește spre mare, ci spre interiorul, cu străduțe, cu pavaj. Și acolo, ziua, orașul e mai mult comerț decât tradiție, mai multă proză decât vers. Negustorii te opresc la tot pasul și-ți promit o împărăție de varietăți rare pentru câteva lire. Un agent de reclamă, insistent și gălăgios, mă introduce într'o fabrică de creațiuni originale. Mintea omenească a reușit să confecționeze din sticlă : pălării, bastoane, genți și chiar haine. Sticla în formă de tuburi e trecută printr'o flacără violentă, de unde iese un fir subțire de sticlă, ca depănarea unei bobine de ață. Și din acest fir se lucrează tot felul de obiecte, surprinzător de rezistente și elegante. E o măestrie artistică, pe care fabricile dela Burano și Murano de lângă Veneția o stăpânesc în formă ideală.

Și asemenea surprize de artă și perfecție în executare se întâlnesc și în alte specialități venețiene: broderii, filigrane în argint, etc...

*

Dar tradiția vrea ca Veneția să trăească ziua în ritmul istoric de amintiri, palate, muzee, sculpturi. Iar noaptea să se transforme în tabloul de feerie, care este într'adevăr.

Atunci Veneția încetează de a trăi intens în interior și apare poetică în mare. Trec cuiburi de dragoste în bărci care lunecă ușor pe valuri, ca umbre de vis. La geam, auzi zvon de serenade, — parcă ecoul altor vremi cu parfum de flori presate.

Și târziu, târziu de tot în noapte, dorm gondolele pe apă și printre ele doarme luna l..

I. BERG

O ieșancă a făcut înconjurul Europei cu bicicleta

In comuna Miroși din jud. Teleorman a sosit d-ra Florica Rogojanu, originară din Iași str. Păcurari, 14, care a plecat la 2 Iunie 1929 să facă înconjurul Europei, cu bicicleta.

Indrăzneața sportivă a străbătut până acum: Bulgaria, Turcia, Grecia, Iugoslavia, Ungaria, Cehoslovacia, de unde a trecut în Germania.

Aci a făcut cunoștința unui tânăr constructor de avioane, d. Eduard Höpfner inventatorul unui sistem nou de avion, cu care s'a și logodit și apoi, impreună, au continuat călătoria tot cu bicicleta, prin Austria și Italia, intrând în România pela Ceahatul Mare, de unde urmează a se înapoia la Iași.

In localitate, tinerii sprotivi au fost găzduiți de „Clubul sportiv Vulturul", care a oferit oaspeților un prânz, la care d. colonel G. Simionescu, comandantul cohortei de cercetași, a toastat pentru d-ra Rogojeanu, dând-o drept pildă de curaj și voință, cercetașilor și elevilor.

x *M. S. Elena, dela Praga pleacă spre Viena, iar de acolo va veni la București.*

Justiția anulează ca ilegală o măsură a d-lui prefect Axinte în chestia „planului agricol"

„Cooperativa „Sft. Treime" din Podul Iloaie, înființată în 1907, conduce acolo și o brutărie.

Conducătorii cooperativei nu s'au supus însă edictelor d-lui prefect I. Axinte cu privire la făină și pâine. Cooperativa se aproviziona cu făină din comerț și vindea pâinea la prețul obicinuit.

Pentru acest lucru, președintele comisiei interimare din P. Iloaie, d. V. Dăscălescu a primit ordin telefonic dela prefectura Iași să închidă brutăria și să aplice sigilu pe ușă.

In contra acestei măsuri, cooperativa a introdus o acțiune în refere la Trib. secția I. Cooperativa se plânge că măsura prefectului de a aplica sigiliul e ilegală și abuzivă.

D. președinte Agricola Ionescu a dat imediat ordonanță prezidențială de ridicare a sigiilor aplicate. Portăreii, au executat ordinul Luni la amiază.

GRAVĂ NENOROCIRE LA O CARIERA DE PEATRA DE LANGĂ IAȘI

DOI TINERI OMORÂȚI — O FATĂ GRAV RĂNITĂ

O gravă nenorocire s'a întâmplat aseară în apropierea orașului. La marginea satului Petrăria din județul Iași, se află o carieră de peatră, unde se lucrează îndeosebi toamna, când se pregătește material pentru lucrările din primăvară.

Ieri, lucrau acolo mai mulți oameni din comuna respectivă.

Spre seară, flăcăul Marin Petre, împreună cu fratele său Ionel și sora sa Elena, aveau de făcut ultimul transport.

Afară se întunecase deabinelea. Dar cei doi flăcăi și fata lucrau la carieră. La un moment dat, un bolovan mare s'a prăbușit de la o înălțime de aproape 10 metri, atrăgând după el o stâncă întreagă.

Cei doi flăcăi au fost prinși subt stâncă și omorâți pe loc. Cadavrele au fost acoperite de mormane de pietriș. Tânăra fată Elena Petre a fost grav rănită.

Astăzi dimineață câțiva cărăuși au descoperit cadavrele victimelor. Rănita a fost transportată la spital.

Au fost imediat înștiințați jandarmii, care au deschis o anchetă.

Un sat în flacări
în jud. Ciuc

Mercurea Ciucului 21 — Un violent incendiu a izbucnit în satul Sf. Gheorghe din apropierea orașului Miercurea Ciucului. Pompierii au plecat la fața locului. Au fost complect nimicite 18 gospodării, dar focul continuă, amenințând tot satul.

O cutie de țigări
Dorința d-lui Briand

Când primul ministru al Franței d. Laval a plecat spre America, a fost condus la gară aproape de toți membrii guvernului. Printre aceștia se afla și d. Briand. Era o scenă solemnă.

Toți miniștrii discutau grav asupra întrevederii cu d. Hoover. Numai d. Briand își păstra neclintita veselie, glumind cu prietinii.

Când trenul s'a pus în mișcare în gara Parisului și d. Laval a apărut la fereastra vagonului, se auziau urările miniștrilor: „Drum bun, la revedere, succes".

In momentul cela s'a auzit și vocea d-lui Briand :

— Pierre, să nu uiți să-mi aduci din America o cutie cu țigări bune !...

In solemnitatea clipei de atunci, d. Briand s'a gândit la pasiunea lui : țigara !...

x **Tusa și răgușeala în bronchitele gripale** dispar repede cu „Pastilele gumoase de Eucalypt Benzomentholate. Depozit Farmacia Dr. Ratianu Iași, str. Cuza Vodă 48. Aprobate de Consiliul Sanitar Superior. 5

Spectacolele zilei

Unde mergem astăzi?..

21 Octombrie

Teatrul Național. — *Relache.*

Teatrul Cinema Trianon. — *Faișul mareșal* cu *Vlasta Burian* și *Fee Malten.* — Al doilea film: *Razia* cu George Bancroft. Complectări Magazinul *Paramont* și Jurnal *Paramont.*

Teatrul Cinema Sidoli. — *Amor vienez* de *Franz Lehar* cu *Georg Alexander* și *Betty Bird.* Al doilea film: Matchul de box între *Schme ing* și *Stribling.*

Jurnal sonor *Pathé Natan.*

Cinema Elysée. — *Lili sălbatica* cu *Corrine Grifith.* Al doilea film: *Aviatorul* cu Douglas Fairbanks junior.

Cinema Gheltzer și Cinematograful Nostru (str. Socola). — *Circul* cu *Charlie Chaplin*; *Garda neagră* cu V. Mc. Laglen și Myrna Loy și o comedia în 2 acte.

Fosta Grădina Piccadily. — Menagerie cu animale sălbatice vii.

Berăria Luther (Piața Unirei) Renumitul Jaz Hubertiny. Bufet copios cu cele mai delicioase mâncăruri calde și reci. Supeuri speciale: Bere și vinuri din pivnițele *Luther*". Seara dancing în ritmul jazului „Hubertiny".

x Loja Bnei-Brith „Neo Samuel" din localitate a ținut aseară o ședință de doliu în memoria fostului ei președinte de onoare dr. Adolf Ștein. Au ținut cuvântări ocazionale d-nii avocat Kiva Ornștein, Carol Drimer, Dr. E. Pekelman, avocați M. Elias și Jack Pineles.

FIGURINE CULTURALE

văzute de ION SAVA și tălmăcite de AL. O. TEODOREANU

(Continuarea din pagina I-a)

se adaugă oarecari colportagii interesate, au creat legenda absurdă că domnul Emil Serghie ar fi o damă.

Acesta e singurul amănunt obscur al biografiei sale. Căci dacă domnul Emil Serghie figurează în redacția ziarului Lumea ca băiat frumos, în micile cercuri ale politicei provinciale e un temut gazetar. De-aici, nedumerire. Cum se face, m'a întrebat odată un distins bărbat politic din Popricani, că cel mai mare gazetar din Iași e damă ?

— Care damă, zic ?

— Ei, parcă eu nu știu că Emil Serghie e un pseudonim ! Și începu să-mi înșire o poveste fantastică, susținând că domnul Emil Serghie ar fi una Emilia, spălătoreasă autodidactă și că în urma unui amor nenorocit cu un sectant inochentist s'ar fi făcut sufragetă, hotărându-se să-și câștige existența cu condeiul.

— Dar nu vezi dumneata, intervin iritat, că ceia ce caracterizează proza domnului Emil Serghie e finețea, subtilitatea și, ca să întrebuințez o expresie scumpă lui, rafinamentul ? Dacă ar fi cum zici, ar scrie ca o *față*.

știu eu că acuma e *damă nobilă*. Dacă a învățat carte !

*

Lăsând la o parte însă latura legendară, trebue să recunoaștem domnului Emil Serghie aptitudini și talente pe care e rar să le găsești întrunite în aceiași ființă umană. In materie politică, de pildă, cultivând relații egal de cordiale cu domnii Costăchescu, Victor Iamandi și Ionel Petrovici, domnul Emil Serghie găsește mijlocul să se păstreze obiectiv în ciocnirile dintre ei și suficient timp ca să apară independent în văzul lumii. Dar politica nu poate acapara o personalitate de calitatea domnielsale. Acolo unde domnul Emil Serghie e în largul lui e în sanctuarul artelor. Dacă ar exista Olympul, am putea jura că gingașa cadână din strada Ștefan-cel-Mare, chiar de n'ar avea acolo un templu propriu (și asta uumai din cauza naționalității musulmane), tot i-ar fi rezervat Jupiter un *pied-au-ciel*, ca să nu xicem impropriu *une garçonnière*. Dar Olympul s'a dovedit la timp că nu există și apoi știm sigur că harul s'a pogorât asupra capului splendid al domnului Emil Serghie din

în care s'a ocupat cu cântul pe nas și contemplarea sfinților bizantini pe toate fețele i-au dat autoritatea pe care i-o știm în muzică și pictură. Numai așa se explică cum pictorul Ștefan Dimitrescu, directorul școalei de belle-arte și violonistul Ionel Ghiga, absolvent al celei mai înalte școli de muzică *Schola Cantorum*, diriguită de Vincent d'Indy, au fost ușor și repede *puși la punct* de styloul autorizat al domnului Emil Serghie. Despre sculptură, nici nu mai insistăm. Statue ea însăși, domnul Emil Serghie vorbește de Apolon ca de un amant și de Venera din Milo ca de o colegă. E cert însă că vocația sa artistică, în literatură culminează. Dominanța aptitudinelor sale excepționale rezidă aici într'un spirit de autocritică nemaiîntâlnit încă în istoria literaturilor. Deviza lui e: „crud cu tine însuți și numai sever cu alții". Se știe că stăpânit de aceiași obsesie a perfecțiunii, Charles Baudelaire n'a tipărit de cât un volum de versuri. Ei bine, domnul Emil Serghie l'a întrecut, scoțând numai o jumătate.

In adevăr, la vârstă matură, domnul Emil Serghie publică în 1/2 broșură intitulată modest *Poeme* șapte poezii, punând ceialalta jumătate la dispoziția unui nevrăstnic pe-atunci, dar talentat debutant, care a plătit tiparul și pe care, din schimb de bune procedee vroia să-l lanseze. In aceste foi puține dar magistrale se oglindește întreagă personalitatea autorului.

Prin urmare aici și nu aiurea trebue s'o cercetăm. Cât de colorat, de evocator și de plastic se afirmă femintatea sensorială a poetului, în aceste versuri lapidare :

„Și'n mine, fără veste, *ca un prunc*
Să crească liniștea *din tine*".

E clar că trubadurul are sentimente materne, cari se vor satisfăcute.

Mai departe, după ce începe un vers cu impresionanta comparație: *Sunt singur cuc* (domnul Emil Serghie adoră comparațiile și imaginele în care e neîntrecut), poetul ne explică poetic cum a ajuns gazetar :

„Și pe divanul vechi de la bunici
Ca în liseuse de Henner te-ai întinde
Și lui Verlaine și Edgar Poë *ne-am vinde*".

Deoarece amb'i poeți citați n'au fost nici când directori de ziar și cum și muriseră pe de-asupra, domnul poet Serghie a fost nevoit să se vândă fraților Hefter. După cum se vede numai dorința de a se vinde la doi i-a fost împlinită.

Sunt însă și visuri care nu se realizează deloc. Resemnat în fața necesității prozaice de a se face gazetar, poetul se adaptează imediat mediului, începând pagina urmă oare cu o greșală de acord:

„Un stol de porumbei *s'au* răzlețit".

Aici însă se și încheie jumătatea de volum și cu ea cariera literară a domnului Emil Serghie. Dar nu vroim să lăsăm cetitorului impresia unei scăderi, mai ales că greșeala e vizibil voită și tot restul jumătății de volum e atât de înălțător. De aceia amintim puternica poezie. *Se nărue în suflet vechi clopotniți* în care poetul trage viguros de clopotele lui Al. A. Philippide, rupând tot odată cu reminiscențele de seminarist.

Toți acei care au avut deosebitul noroc de a ceti această jumătate de volum rarisim, vor înțelege sperăm de ce chestiunile la ordinea zilei sunt tratate la gazetă de poet cu oarecare neglijență și am îndrăsni să spunem superficialitate. Să ne amintim însă că în cel mai frumos fragment de poem din acest fragment de volum, poetul ne asigură că în vechile clopotniți pe care le mai are în suflet :

..doar bufnițe au rămas !

Izolat la masa redacțională ca un prețios și elegant cocor printre pasări domestice, ni-l închipuim pe domnul Emil Serghie ca pe un alt Narcis, contemplându-și făptura răsturnată pentru o mână de țechini, în călimara altora.

Sic transit...

Al, O. Teodoreanu

Noui proecte ale uzinei electrice

Ieftenirea electricităţii — Îmbunătăţiri pentru tramvaie

Precum se ştie, uzina electrică din localitate hotărâse ieftenirea preţului biletelor de tramvai, cu titlul de experienţă, pe trei luni. Termenul acesta a mai fost prelungit cu trei luni.

S'a constatat în acest timp că sporul de călători este foarte mic în raport cu diminuarea preţurilor. Diferenţa de încasări faţă de aceiaşi epocă a anului trecut este simţitoare.

Cu toate acestea, conducerea uzinei electrice a hotărât să menţie înainte aceste preţuri, dat fiind criza şi sărăcia care domneşte în oraş.

Noui reduceri

In afară de reducerile la tariful luminei, ce s'au acordat comercianţilor la începutul lunei curente, se vor mai face şi alte reduceri. Astfel, acei care au contor dublu vor beneficia de însemnate reduceri, la consumul electric pe care-l vor face între 11 noaptea şi 4 dimineaţă.

Chestiunea va fi discutată în viitorul consiliu de administraţie al uzinei.

Noui realizări

La uzină continuă montarea noului motor „Diesel" şi a unui alernator, sub supravegherea d-lui ing. Volanski, directorul general al Uzinei. Noul motor are 1500 cai putere şi va asigura Iaşului în mod permanent lumină electrică.

*

Uzina a cumpărat noui şine, cu care se va înlocui linia de tramvai pe o porţiune de circa 10 Km. Lucrările se vor executa după indicaţiile d-lui director Tăutu.

*

D. ing. Baldovin, directorul uzinei, va experimenta azi vagoanele de tramvai care urmează a fi încă zite cu sobe electrice. In cazul când experienţele vor da rezultate bune, se vor aplica asemenea sobe la toate vagoanele.

Un rău înlăturat

Pe Bulevardul Ferdinand, în dreptul Râpei Galbene, exista un pod exterior de electricitate care împiedica circulaţia. Trecătorii erau nevoiţi să coboare de pe trotuar, şi cum postul acesta împiedeca vederea, nu se putea observa dacă vine vreun vechicul din partea opusă. Din cauza aceasta se întâmplau în acest loc accidente.

Spre a înlătura acest inconvenient, uzina electrică a luat măsuri pentru construirea unui post subteran.

Lucrările au şi început.

S. Maur

Brutarii cer iarăşi scumpirea pînii

Primăria a hotărât o experienţă de control

Brutarii ieşeni sunt din nou nemulţumiţi de preţul actual al făinii. Ei susţin că faţă de continua urcarea (?) a preţului grâului şi al făinei, nu mai pot fabrica pâinea în condiţiile de astăzi. In consecinţă cer majorarea preţului pânii la 7 şi 5 lei, cum doreşte şi d. prefect I. Axinte.

Spre a pune capăt acestor dese cereri ale brutarilor şi spre a avea o dată pentru totdeauna un tablou real al cheltuelilor ce le fac brutarii la fabricarea pâinii, —d. primar P. Bogdan a hotărât să întreprindă o anchetă la 15 brutarii din oraş. Incepând de azi şi până la sfârşitul lunii, primăria va fabrica pâine în fiecare zi la altă bruterie.

Numai în cazul când d. primar P. Bogdan se va convinge de veracitatea doleanţelor brutarilor, — preţul pâini va fi majorat. Brutarii s'au declarat mulţumiţi.

Sv.

Reduceri bugetare

la cercul de gospodine

Cercul gospodinelor ţine azi o adanare generală, prezidată de d-na Maria Petrovici, care în acest scop a venit în localitate.

D-na Petrovici este viu afectată de faptul că trebuesc făcute unele reduceri în administrarea institutiilor cercului.

D-sa ne spune:

— „Impreiurările de azi sunt egale pentru toată lumea. Şi Cercul gospodinelor suferă de aceleaşi greutăţi: statul nu mai acordă ajuloare; celaiurile şi chetele nu mai produc rezultatul de odinioară. Economii se impun deci şi aci".

Nu este mai puţin adevărat, că d-na Petrovici a adus o sumă de bani din Bucureşti, pe care a înmânat-o comitetului ieşan.

La adunarea generală de azi, distinsele doamne vor aviza la mijloace, pentru ca cercul să-şi poată continua ca şi până acuma, activitatea atât de devotată.

Dan

Ştiri poliţieneşti

Un comerciant

reclamat pentru distrugere

Primăria a reclamat parchetului pe comerciantul Natan Natansohn din localitate. Acesta avea închiriat dela primărie un beciu în str. Vasile Conta, în care desfăcea gaz şi benzină,—şi o altă cameră în care locuia.

Fiind evacuat da primărie, comerciantul a devastat locuinţe. Tencuiala pereţilor a fost sticată, lumina electrică scoasă, uşile şi ferestrele stricate, etc.

D. comisar Em. C. Vasiliu, dela biroul judiciar a început cercetări.

*

Copii rătăciţi.—Gardianul public din punctul Hala a adus ieri trei copii în vrâstă de 6, 4 şi 2 ani. Cea mai mare anume Elena a declarat că sunt din Răducăneni şi s'au rătăcit de părinţii lor.

Furturi. — Hoti necunoscuţi s'au introdus în cursul nopţii în locuinţa d-nei Matilda Strul din str. Ţutorei şi au furat obiecte casnice.

— Poliţia cerceteză pe Ariton Ch. şi Marin Cucu din calea Călăţii.

— Locuitorul Ion Jukake din şoseaua Naţională No. 111 a reclamat poliţiei că, petrecând cu prostituata Jenia Eleschia din str. Zugravi No. 27, aceasta i-ar fi furat o sumă de bani.

— Locuitorul Bucur Carol din Bucium s'a plâns poliţiei că tâetorul de lemne Creţu Ciuraru Petru i-a furat nişte hăţuri.

Diverse. — Pe str. Iarmaroc şi la atelierele c. f. r. Nicolina s'au gasit manifeste comuniste.

— Au fost duşi la poliţie sold. Chisi Iosuf din rgt. 13 inf., Paker Rudolf din str. Iancu Bacalu 73 şi soţii Ionescu Maria şi Constantin, găsiţi suspecţi.

Rep.

x La Botoşani veritabila şi admirabila **„Cremă de Lăcrămioare"** se găseşte de vânzare **numai** la Parfumeria *I. Bojet*, **singurul** reprezentant autorizat. falşificatorii vor răspunde înaintea justiţiei.

In jurul demisiei

d-lui generel C. Neculcea

Fălticeni 21.— In unele ziare din Capitală, au apărut comentarii variate asupra demisiunilor unor generali, între care şi demisiunea distinsului general d. C. Neculcea.

Am căutat să ne informăm direct la d. general Neculcea, iar d-sa ne-a relatat că: „aserţiunile ziarelor din Capitală sunt pure fantezii şi că demisiunea d-sale are un caracter cu totul particular".

După o carieră în care a fost mereu înconjurat de dragostea ofiţerilor şi a trupei, generalul C. Neculcea se retrage în oraşelul nostru, unde, în liniştea ce şi-a câştigat-o cu tot dreptul, va găsi afecţiunea profundă a tuturor celor care îl cunosc.

N.

Cărţi didactice

deosebit de interesante

Printre cărţile didactice nou apărute, remarcăm: *Istoria sfântă a vechiului şi noului testament* (pentru cl. I secundară), şi *Explicarea parabolelor Mântuitorului* (pentru cl, II secundară), ambele datorite distinsului publicist *pr. N. Hodoroabă* profesor.

Autorul,—un reputat mânuitor al condeiului, premiat de Academia Română şi de Societatea Scriitorilor Români — a dat acestor cărţi didactice un farmec literar, care complecteză în chip fericit claritatea lecţiunilor şi explicarea ingenioasă a textelor.

Felul cum p. Hodoroabă a distribuit şi a ilustrat textul, dovedeşte un desăvârşit spirit pedagogic, şi face din cărţile acestea manuale didactice de mare valoare, care sânt indicate a nu lipsi din mâna nici unui şcolar.

Loteria „Salvarea" din Cluj

Lista tragerei clasei a şaptea

Nr. 127,365 a câştigat lei 100,000, Nr. 32,990 a câştigat lei 50,000.

Au câştigat câte lei 10,000 n-rele: 27344, 28470, 40838, 136499.

Au câştigat câte lei 500 numerile:

5189, 6117, 6838, 7174, 7753, 11263, 12173, 27493, 28037, 30233, 33860, 39646, 40408, 42177, 43043, 44832, 46676, 47555, 50677, 52069, 54635, 59836, 60238, 62926, 63396, 74699, 77277, 94159, 95726, 95818, 95182, 96650, 97588, 100008, 104133, 106788, 110737, 115507, 119263, 122256, 123482, 124981, 133799, 137579, 140728, 143131, 144372, 145561, 146555' 149257.

Au câştigat câte lei 100 numerile:

804, 906, 1503, 2991, 3012, 3391, 4138, 4335, 5616, 7484, 11110, 11464, 11654, 15564, 16031, 17518, 17761, 18030, 19120, 19511, 21122, 21848, 22315, 27620, 28078, 28087, 28952, 1357, 44183, 45362, 46010, 50801, 52848, 52934, 53347, 54597, 54999, 56217, 58344, 59037, 59716, 60540, 60880, 61266, 62355, 63025, 64681, 65461, 66092, 66560, 66706, 66718, 72936, 75136, 78293, 79948, 80965, 83892. 85225, 85498, 88516, 88595, 91378, 92712, 93564, 93986, 94994, 95962, 96584, 96967, 98594, 98889, 99666, 102589, 10406, 105390, 107722, 10916, 113979, 117183, 120737, 122494, 122756, 123016, 123553, 126270, 126270, 126887, 132365, 135957, 136145, 138357, 138528, 139167, 139670, 142447, 14257, 143978, 147618, 147676, 148578 —

HOOVER SAU HITLER?

alternativa în care se află omenirea

Ziarul „News Chronicle" din Londra spune că forţele cari actualmente sunt în conflict în lume, sunt personificate cât se poate de bine prin d-nii Herbert Hoover şi Adolf Hitler.

„Deşi d. Hoover pare că lucrează numai pentru America, d-sa lucrează în acelaşi timp pentru stabilitatea lumei.

„Dacă învinge d. Hoover, dolarul va fi aproape singura unitate de monedă recunoscută şi încrederea între popoare va creşte treptat, iar ca urmare popoarele Europei vor eşi din starea de criză actuală.

Incapacitatea Germaniei de a-şi relua plata reparaţiilor anul viitor, ar fi recunoscută la timp şi moratoriul va fi prelungit, sau chiar întreaga moştenire fatală a reparaţiilor şi plata datorilor vor fi măturate din calea lumei.

In caz însă când d. Hitler va fi cel care va învinge, spiritul războinic se va aprinde din nou în Europa. Franţa va fi alarmată. Germania ve cere împrumuturi peste tot, însă apelurile ei nu vor găsi ecou nicăeri, iar marka va scădea cu 50 până la 70 la sută.

Şi acelaşi lucru se va întimpla cu multe monede europene.

„Singurul om în lume, care e mai mult decât oricine în stare să ajute victoriei d-lui Hoover spre a răsturna pe d. Hitler, e d. Laval primul ministru al Franţei".

INFORMAŢIUNI

x *D-l M. Manoilescu, guvernatorul Băncii Naţionale, e profund nemulţumit de felul cum se aranjează unele chestiuni bancare.*

Când a fost primit Luni în audienţă de Rege, d Manoilescu avea demisia în buzunar.

x Sâmbătă 24 Oct. va avea loc în saloanele căminului ceferist (Râpa Galbenă), un banchet, dat în onoarea d-lui inginer-şef Al. Zarifopol, cu prilejul avansării şi transferării sale în Capitală.

x Astăzi, la ora 9 seara, în localul Camerei de Comerţ, are loc prima adunare a farmaciştilor neproprietari.

La ordinea zilei: chestiunea revendicărilor menite să îmbunătăţească soarta licenţiaţilor salariaţi.

x *In jurul unui furt.* — De la oficiul poştal P. T. T. Bacău s'a furat o casetă cu 120.000 lei. Toate cercetarile au dus la concluzia că furtul ar fi fost săvârşit de femeia Dora Petroaei din P.-Neamţ, care s'ar fi ascuns printre ţiganii de pe şesul Broscăriei de la marginea Iaşului.

In baza unei telegrame, s'au făcut ieri noapte descinderi şi percheziţii la ţiganii din acele părţi.

O nouă linie ferată

Iaşi-Dorohoi-Soroca

La direcţia generală a căilor ferate, se studiază un proect de o importanţă deosebită. E vorba de o nouă linie, care să lege Iaşul şi nordul Moldovei cu nordul Basarabiei.

In acest scop se examinează modalitatea de a se construi o linie ferată care să lege Dorohoiul de Soroca, urmând a se înfiinţa o garnitură specială Iaşi-Dorohoi-Soroca.

In afară de importanţa ei comercială, această linie ar avea şi o însemnătate strategică, întrucât oraşul Soroca este acum com-

x **Tinerii cu termen redus** din garnizoana Iaşi, contingentu 1932, trebue să se prezinte la Cercul de Recrutare Iaşi până în ziua de 2 Noembrie crt. urmând a li se face comunicări.

x *Cereri în faliment.* — D. N. Natansohn proprietarul unor imobile din str. Cucului şi al depozitelor de benzină şi petrol din Piaţa Halei, a fost cerut ieri în faliment de firma „Renania Asac".

Deasemenea au fost chemat în faliment ferarul Fr. Leibovici din şos. Naţională, A. Dohotaru de către M. Herşcovici şi Şloimă Mates de Iancu From.

x In cerc strict familiar s'a serbat căsătoria religioasă a d-rei Maria Botez, fiica d-lui Grig. Botez, şeful poliţiei judiciare a siguranţei Iaşi, cu d. Ştefan Raicu, absolvent al Academiei Comerciale.

Nuni au fost d-na şi d. consilier Coman Rozin, titularul Cab. II Instrucţie Iaşi.

x Primul licenţiat al facultăţii de litere din sesiunea de toamnă este tânărul Aurel Golimas, fost elev al Lic. Naţional. Comisiunea formată din d-nii: G. I. Brăteanu, I. Minea şi C. Hudiţă a felicitat pe licenţiat, dându-i menţiunea „magna cum laude".

x Mâne Joi la ora 18, Uniunea Ofiţerilor de rezervă îşi întruneşte membrii în comitet, la ziarul „Opinia".

x D. Primar P. Bogdan a inspectat azi dimineaţă 15 brutării, luând relaţii asupra salarizării lucrătorilor şi cheltuelile ce se fac la lucratul pâinii.

Brutarii afirmă că morarii le-au scumpit preţul făinei.

EXPLOZIE DE RÂS ŞI VESELIE
S'AU PUS IN VÂNZARE
OF !.. SOACRELE
de MAUR SĂVENEANU
160 pagini **10 LEI**

PRODUSELE VICHY-ETAT
SAREA VICHY-ETAT Sare naturală extrasă din Apele pentru a face o apă alcalină
PASTILE VICHY-ETAT 2 sau 3 după masă uşurează Digestia
COMPRIMATE VICHY-ETAT Spre a se prepara singur o apă digestivă gazoasă.
a se feri de contrafaceri şi substituţiuni

„OLLA" GUM..?

Necesar!
„OLLA" este un cuvânt,
Cunoscut în lumea întreagă,
Numai cine l-a încercat,
Lesne e să-l înţeleagă.

Nici cea mai groasă mantă nu vă fereşte de contagiune, căci microbii gripei şi răcelii pătrund în corp prin gură şi nas. Feriţi-vă numai prin **Panflavin-Pastile**
Gândiţi-vă la ele pe timp răcoros şi nu uitaţi că a preveni este mai bine decât a vindeca.

Cinema Gheltzer
AZI rulează dela ora 2 incontinu
Noua reeditare sonoră
CIRCUL
operă completă în 10 acte cu
Charlie Chaplin
Filmul ce face azi inconjorul lumei cu un succes formidabil, cinematografele mari cu 10.000 de locuri sunt asaltate de un public numeros, devenind neincăpătoare, se reţin biletele cu multe săptămâni înaintea începerei spectacolelor, sperăm că şi publicul ieşan va şti să răsplătească valoarea artistică a lui Carlie Chaplin, complectând ambele noastre două săli intreaga săptămână.
Al 2-lea film producţia sonoră Fox Film 1931
Garda Neagră
Regia: John Ford cu Victor Mc. Laglen şi Mirna Loy
o realizare minunată a regisorului ALLAN DWAN
O comedie americană în două acte complectează bogatul program
AVIZ Cinematograful Nostru
Cartierul Socola 70 prima staţie dela Flach
va rula aceleaşi filme de mai sus numai zilele de Vineri, Sâmbătă şi Duminică, spectacolele încep dela ora 2 şi rulează incontinuu până la 1 noaptea.

România
Corpul Portărelor Tr.b. Iaşi
PUBLICAŢIUNE No. 437
Anul 1931 Luna Oct. ziua 20

Se publică spre cunoştinţa generală că conform adresei d-lui Jude ocol. I Mixt Iaşi No. 34261 | 931 se va vinde prin licitaţie publică în ziua de 27 Oct. 1931 ora 10 dim. averea sequestrată cu Procesul Verbal No. 4404 din 12 a. c. dela debitorul Ilie Trihub la preţenţia d-lui S. H. Ohanisean din Iaşi avere compusă din: 25 sticle înfundate pline cu Champagne diferite mărci, 400 sticle înfundate pline cu vin vechi alb şi roşu, sticle capacitate litri 0 375—0.750 L şi în litri majoritatea sticlelor sunt mari.

Vânzarea se va face în Iaşi str. Piaţa Unirei No. 18 Beraria Azuga unde se află sechestrată averea pe bani gata şi în asistenţa comisarului respectiv.

Şef Portărel, Indescifrabil
Secretar, C, Busuioc

Doctor A. DASCAL
BOLI DE COPII ŞI INTERNE
VENERICE ŞI SIFILIS
Tratament radical al Blenoragiei acute şi cronice; al sifilisului în toate perioadele boalei.
Băi de lumină, Raze Ultraviolete
Consult. 8-10 a. m. şi 2-8 seara
Iaşi, str. Cuza Vodă No. 42
vis-à-vis de Camera de Comerţ

Mica Publicitate

DE VÂNZARE două sobe Godin şi una bicicletă nouă. A se adresa la ziar sub P.

PERSOANĂ capabilă prepară Matematici, Germana şi Franceza. Adresa la ziar.

BUTOAIE GOALE (de la cerneală de tipografie), de vânzare foarte eftin la ziarul „Opinia" str. Lăpuşneanu

DE INCHIRIAT o locuinţă în str. Cuza-Voda No. 57, compusă din două odăi şi bucătărie. Preţ avantajos. A se adresa d-lui Leon Iţic str. Eternităţii 53.

DE INCHIRIAT trei camere, antret, bucătărie, eventual baie, deasemenea o cameră mobilată intrare separată, în stradela Albă No 2.

PIERDUT Adeverinţa de subscriere No. 3373 din 1 Septembrie 1924 pentru 5 acţiuni val. nom. de Lei 2500 „Societatea Comunală de Electricitate Iaşi". O declar nulă şi fără valoare în mâinile oricui s'ar afla.
MOISE SEGAL
str. I. C. Brătianu 104

DOAMNĂ în vrâstă, de bună condiţie, cultă, bună gospodină, ştie croitoria, caută post la o casă mare sau persoană singură. Eventual şi guvernantă la copii. Merg şi provincie. A se adresa d-nei Nicolau str. I.C. Brătianu 95.

De închiriat
în condiţiuni avantajoase localul ocupat de magazinul de muzică Michelsohn din strada Lăpuşneanu 17. A se adresa acolo.

Cumpărăm
una maşină de scris, marca „Underwood", cu căruţa mare, în bună stare de funcţiune. A se adresa la fabrica „Ghiaţa".

De închiriat
1) una prăvălie spaţioasă cu locuinţa împreună (o odaie mare şi bucătărie) cu apă şi canal.
2) Două camere în curte.
3) Una prăvălie, unde a fost „Furnitura", în strada Cuza Vodă 9, vis-a-vis de Prefectura Poliţiei.
Informaţiuni la d-na Ber, la etaj str. Cuza Vodă 9, intrare prin sală, scara la dreapta.

DE VÂNZARE în str. Asachi No. 8, o vioară veche, un samovar de alamă, una pendulă de perete şi altele. Vizibile între orele 12—4 p. m.

Mirosul urât din gură este respingător. Dinţii de o culoare urâtă, stricată şi celui mai frumos obraz. Ambele defecte sunt îndepărtate, deseori întrebuinţând numai o singură dată pasta de dinţi **Chlorodont**, care, înviorează superb gura. După o scurtă întrebuinţare dinţii obţin o strălucire de sidef. Incercaţi mai întâi un tub à Lei 20.— Tubul mare Lei 32.— Se obţine pretutindeni.

ULTIMA ORĂ

Reorganizarea Băncii Marmorosch-Blank

Sporirea capitalului cu participarea Statului.— D. Manoilescu nemulţumit ?

Bucureşti 21.—Consiliul Băncii Naţionale a ţinut ieri o nouă şedinţă. Aseară la ora 9 d. M. Manoilescu s'a întâlnit cu d. ministru Argetoianu; şi după o lungă discuţiune s'a dat un comunicat în care se arată că s'a stabilit modalitatea reorganizării Băncii Marmorosch-Blank.

*

Din informaţiuni particulare, rezultă că se vor spori capitalul social al Băncii cu 300 până la 500 milioane lei, prin aportul statului. In acest chip, lichidatea băncii va fi sporită. Se vor emite noui acţiuni, iar Statul şi Banca Naţională vor avea drept de control. In acest scop vor desemna un administrator-delegat şi un sub administrator.

Pentru demnitatea de administrator s'a făcut ofertă d-lui C. Anghelescu (fostul guvernator al Băncii Naţionale), care a fost vizitat în acest scop de d. M. Manoilescu.

D. Anghelescu a cerut răgaz 24 ore, pentru a reflecta şi a examina situaţia exactă.

Pentru postul de sub-administrator este indicat d. C. Panaitescu.

D. Manoilescu nemulţumit ?

Se afirmă că d. M. Manoilescu n'ar fi mulţumit de felul cum d. Argetoianu a impus rezolvirea chestiunii. De aceia se vorbeşte din nou de probabila demisie a d-lui Manoilescu, din demnitatea de guvernator al Băncii Naţionale.

Regii autonome care se desfiinţează

Bucureşti 21.— In primele şedinţe ale parlamentului, se va depune un proect de lege pentru desfiinţarea unor regii autonome.

Conform acestui proect întocmit de guvern, vor fi consideraţi demisionaţi următorii directori de regii autonome: prof. E. Marian (R. A. S.); general Manolescu (casa pădurilor); Vogtberg (casa muncii c. f. r.); maior Rozno vanu (Parid); Toma Gâlcă (porturile).

Regiile desfiinţate vor trece ca simple „direcţii" în ministerele respective; şi astfel se vor realiza economii bugetare.

ŞTIRI POLITICE

Candidatură

Bucureşti 21.— Partidul naţ-ţăr. a hotărît să provoace o alegere parţială la Muscel, pentru a introduce în Cameră pe d. Virgil Madgearu.

Deputatul naţ-ţăr. de Muscel d. Vlădescu şi toţi supleanţii au demisionat şi astfel se va face o alegere parţială.

Guvernul se va dezinteresa de această alegere, aşa că vor rămâne în luptă numai partidele de opoziţie. Naţ.-ţăr. sunt siguri de reuşita d-lui Madgearu.

Intrevedere

D. dr. Lupu a avut ieri o lungă întrevedere cu d. Goga.

D. mareşal Averescu va fi primit astăzi după amiază în audienţă de Rege la Sinaia.

Acţiunea liberală

In cercurile liberale se crede că, după înapoierea d-lui Duca din străinătate, partidul va începe lupta de răsturnare a guvernului. E probabil a se obţine schimbarea regimului după votarea bugetului, adica prin Ianuar sau Februar viitor.

Cazul Romulus Boilă

Casa pensiilor a întocmit tabloul de pensionare a foştilor funcţionari maghiari, din vremea când Casa pensiilor era condusă de d. Romulus Boilă, fost senator naţ.-ţăr.

Se cercetează cine şi cum a încasat anumite ordonanţe de plată. Şi se mai cercetează proveniența unei sume de 16 milioane lei pe care d. Boilă o are depusă la Banca „Albina".

Consfătuirea parlamentarilor agricultori

Grupul parlamentarilor agricoli a ţinut ieri o consfătuire, sub preşedinţia d-lui Glogoveanu, senator.

S'a luat act de decizia guvernului de a rezolvi problema datoriilor agricole; şi roagă că agricultorii să fie consultaţi la elaborarea măsurilor care privesc agricultura.

Salarii maxime şi minime

Departamentele ministeriale vor trebui să înainteze bugetele până la 1 Noembrie. E vorba a se fixa un maxim şi un minim de salar. In acest fel se va realiza o economie de circa două miliarde lei.

Un tank de petrol

scufundat în Dunăre

Galaţi 21 — Tankul de petrol „2 fraţi" care venea dela Brăila, s'a scufundat în Dunăre, la punctul Vadul Raşcov. Echipajul s'a salvat înnot.

Tankul avea capacitatea de 9 vagoane, dar fusese încărcat cu 10 vagoane păcură.

Accident mortal

la un match de foot-ball

Cernăuţi 21. — Un match de foot-ball a avut loc la Cernăuţi, între echipele „Polonia" şi „C.F.R.".

Un jucător român a lovit din greşală, cu piciorul în cap, pe jucătorul polonez Iosif Miguski.

Transportat la spital, nefericitul jucător a încetat din viaţă.

Pentru etalonul aur

Acord franco-american

Paris 21.— „Le Matin" află de pe bordul vaporului „Ile de France" că experţii franco-americani au căzut de acord, în principiu, pe chestia standardului aur.

E vorba ca Statele Unite să sprijine menţinerea etalonului aur.

Enorm scandal

în Camera poloneză

Viena 21.—Din Varşovia se anunţă că în parlamentul polonez s'au produs ieri scene tumultuoase. Doi deputaţi socialişti au fost exclusi din şedinţă.

Unul a refuzat să plece şi atunci a fost chemată garda pentru a-l evacua.

S'a produs un scandal enorm şi şedinţa a fost suspendată.

A dispărut

mitră episcopală ?

Bucureşti 21.— Se anunţă că ar fi dispărut Mitra fostului mitropolit Athanasie Mironescu, pecând înaltul erarh îşi dădea sufletul la spital. Mitra, bătută în pietre scumpe, era de mare valoare.

E vorba ca patriarhia să se adreseze parchetului.

Delegaţia permanentă

a municipiului

Aseară a avut loc şedinţa delegaţiei permanente a Municipiului.

S'a hotărât ca chestiunea majorării preţului pâinii să fie discutată în şedinţa de mâine a consiliului, când va participa şi d. prefect Ion Axinte.

Deasemenea s'a hotărât să se reducă preţul arendelor la pământurile din domeniile Municipiului; precum şi construirea unui parc în strada Brăteanu, colţ cu strada Universităţii.

La urmă s'a discutat propunerea făcută de d. inginer Solomon, care se oferă să mărească debitul apei la Iaşi, printr'un sistem al său, care micşorează presiunea din conductă. Chestiunea a rămas să fie discutată la serviciul Apelor R. p.

x *Frumuseţea* e una din cele mai puternice arme ale femeei. Crema de zi *Khasya* vă face şi vă menţine frumoase! Depozit: Farmacia Polak str. Ştefan cel Mare.

BISERICA AMENINŢATĂ

DIN CAUZA DEZINTERESĂRII STATULUI

INTERESANTE DISCUŢII LA CONFERINŢA PREOŢILOR IEŞENI

Astăzi dimineaţa au început la Mitropolie conferinţele preoţilor din oraşul şi judeţul Iaşi.

La orele 9, avut loc slujba religioasă în Catedrala Mitropolitană, oficiată de către părintele protopop V. Chirica. Apoi preoţii au trecut în sala de şedinţă unde au început dezbaterile.

Prezidează, *preotul Vasile Chirica*, care luând cuvântul relevă rosturile acestor conferinţe, citind următoarea telegramă, ce a fost expediată I. P. S. S. Mitropolitului Pimen:

„Preoţimea din oraşul şi judeţul Iaşi, adunată în conferinţă, vă asigură de devotamentul ei, dorindu-vă sănătate pentru păstorie îndelungată".

Jalea preoţimei

Biroul propune şi se admite de-a se lua mai întâiu în discuţie chestiunea situaţiunei materiale a preoţimei.

In această chestiune, ia primul cuvântul, *preotul Ionescu*.

Sf. Sa arată că statul reduce mereu subvenţiile acordate preoţimei, care a devenit un fel de falangă a sacrificiului.

Pentru salvarea bisericei preotul Ionescu face o serie de propuneri şi anume:

Mai întâiu să se alcătuiască o o statistică materială a eparhiilor.

Apoi să se suprime bursele care se acordă telegiilor în străinătate; să se reducă cheltuielile ce se fac inutil; colecte prin parohii la enoriaşi; din salariile clericilor profesori să se reţină 25 la sută; candidaţii la concursuri pentru intrarea în seminare să plătească o taxă specială; antrepenorilor de pompe funebre din oraş să li se reţie o cotă; vizitatorii mânăstirilor (cei care stau peste 3 zile) să plătească o taxă ca şi în staţiunile climaterice, iar toate aceste taxe, cote, etc. să fie vărsate fondului general bisericesc.

*

Ia apoi cuvântul preotul *Valeriu Iordăchescu*, profesor universitar.

Sf. Sa spune că clerul n'a fost ascultatatunci cinds'a alcătuit blăstămata lege de organizare a clerului. Prin această lege s'a decis ca biserica şi clerul să se întreţie din veniturile proprii şi numai când va fi cazul, statul să ajute în limita posibilităţilor.

Ori prin aceasta ni-e mânâncă dreptul nostru câştigat, şi Statul ne pune în situaţia de-a umbla cu cerşitul.

Dar noi—a terminat S. Sa, — decât să acceptăm o astfel de situaţiune, mai bine murim.

Poporul este supra încărcat de dări şi nu mai poate suporta altele. Preotul nu trebue să fie transformat în agent fiscal, iar statul nu trebue să se debaraseze de biserică.

Pr. Iordăchescu, cere modificarea suszisului articol din legea de reorganizare a clerului şi salarizarea preotului de către stat.

*

La urmă a luat cuvântul *preotul Niculea*.

S. Sa a spus că rostul acestei conferinţe este cu totul altul.

In primul rând trebue ca preoţimea să-şi îndrepte gândul spre situaţia preoţimei din Spania şi Rusia, iar apoi să se caute de-a se impune rolul preotului la noi. Dacă preotul are vre'un rol — spune S. Sa,— atunci ţara trebue să ne hrănească; iar dacă nu, să ne desfiinţeze.

Preoţimea să strângă rândurile fără să se gândească la chestia materială; (căci fără nici o discuţie această datorie o are Statul), şi să pornească o mişcare pentru stabilirea rolului ce-l are preotul în ţară. Şi această mişcare să pornească dela Iaşi, oraşul culturii şi vechea capitală a Moldovei.

*

Dezbaterile continuă după amează la ora 3. C. VLAD

Sinuciderea din gelozie

a unei tinere doamne

Bucureşti 21. — O dramă conjugală s'a petrecut ieri în str. Silistra 61, unde locuesc soţii L. Ascher.

D-na Jeana Ascher, în etate de 28 ani, era foarte geloasă şi-şi bănuia soţul de infidelitate. Ieri după amiază, în urma unei noui certe, soţul a plecat supărat de acasă.

Soţia şi-a tras un glonte de revolver în inimă şi a murit pe loc.

x **Contra durerilor musculare** şi articulare, reumatice sau gutoase, cereţi **Franzbanntwein Mentoformic** aprobat de Cons. Sanitar Superior. Depozit Farmacia Dr. Rătianu Iaşi Cuza Vodă 48. 5.

INFORMAŢIUNI

x *Regele mulţumeşte aviaţiei locale.*— D. col. Fotescu, comandantul flotilei 1 de Aviaţie din localitate, a primit următoarea telegramă din partea M. S. Regelui, ca răspuns la felicitările cu prilejul celei de a 38-a aniversară:

„M. S. Regele mă autorizează să vă aduc înaltele sale mulţumiri pentru felicitările prezentate de d-voastră din partea ofiţerilor, reangajaţilor, maeştrilor şi trupei flotilei de Aviaţie".

Secretarul particular al M. S. Regelui,
(ss) *C. Dumitrescu*

x D. comisar Raboveanu a confiscat azi dimineaţa 70 de pâni de la brutăria Lupu Simonovici din str. Păcurari No. 15 Pâinile aveau lipsă la cântar.

x La Botoşani a avut loc Duminică o triplă nuntă în familia Gasparovici.

S'au căsătorit în aceiaşi zi: D. Vasile Gasparovici şeful biroului judiciar al poliţiei cu d-ra Ropală, fiica d-nei medic legist Ropală—Cikerski; d-ra Lorica Gasparovici cu d. dr. Tomacinschi; şi d. Jean Gasparovici cu d-ra Şerbănescu.

Bătrâna d-nă Gasparovici a fost în ziua aceia cea mai fericită mamă.

x *Fondul cultural* nu se mai distribue azi. Ministerul comunicase greşit autorităţilor locale, că a alocat fondul necesar pentru acest scop.

Incă o desiluzie pentru unii amatori!

x Regimentul 7 Roşiori a adus la cunoştinţa tuturor vînzătorilor de orz şi ovăs, în orce cantitate, că primeşte oferte de cereale pentru aprovizionarea regimentului cu furaje.

x Mnisterul instrucţiunii a aprobat suma de 1 milion jumătate în vlitorul buget 1932, pentru continuarea lucrărilor la noul palat al Universităţii.

x Mâni Joi, ora 5 p. m., se'ntruneşte Senatul universitar, la ordinea zilei: chestiunea „anului îndrumător"; prelungirea cu încă un an a profesoratului d-lor A. Philippide şi I. Găvănescul şi chestia concursului d-lor Hudiţa şi Oţetea.

IMPRUMUT DE 1 MILION LEI

pentru repararea clădirei Teatrului Naţional

Halul în care se află clădirea Teatrului Naţional, preocupă pe conducătorii instituţiei dramatice din localitate.

Chestiunea a fost ridicată de d. deputat Omer Popovici în ultima şedinţă a consiliului Teatral. D-sa a arătat că poate procura Teatrului un împrumut de un milion lei pentru reparaţii.

Suma aceasta ar urma să fie acoperită din vânzarea unor bilete de cărămizi, pe care le va emite Ministerul Instrucţiunei Publice. Deasemenea se va urca cu 2 lei preţul biletelor de stale şi cu 1 leu preţul biletelor de balcoane.

Sumele realizate din această urcare vor fi vărsate băncii dela care se va lua împrumutul.

Comitetul Teatrului Naţional a aprobat propunerea d-lui deputat Omer Popovici.

D-sa, a început imediat tratative cu o bancă din localitate, care s'a oferit să acorde împrumutul, în condiţiile de mai sus.

Comitetul Teatrului va fi din nou convocat în acest scop.

M. SV.

ORA 3

O AUDIENŢĂ DECIZIVĂ

D. Manoilescu demisionează astăzi ?

Bucureşti 21.—Astăzi dimineaţă s'a întrunit Consiliul de administraţie al Băncii Naţionale, sub preşedinţia d-lui Manoilescu. A participat şi d. Auboin. S'a discutat situaţia bancară.

La prînz d. Manoilescu şi Argetoianu au plecat la Sinaia, pentru a se prezenta la Palat.

Această audienţă este socotită ca decisivă, în ce priveşte situaţia guvernatorului Băncii Naţionale. Se afirmă că d. Manoilescu va demisiona astăzi.

Trei miliarde, bugetul şcolilor

Bucureşti 21.— Bugetul Ministerului instrucţiunii se va cifra la 3 miliarde lei.

Jumătate din această sumă va fi acordată de stat, iar cealaltă jumătate din bugetele judeţelor.

La congresul învăţătorilor, care va avea loc Duminică la Bucureşti se va discuta chestiunea bugetului şcolilor.

O nouă crimă în Capitală

Dela o ceartă pentru bani, îşi împuşcă tovarăşul

Bucureşti 21.— Azi dimineaţă în str. Povernei 11 s'a produs o încercare de amor.

Frizerul Ştefan Rieger a venit la fostul său tovarăş Neculai Mihai şi a descărcat asupra acestuia trei focuri de revolver. Un glonte a nimerit ţinta, iar altul a lovit o femeie, care asista la această scenă. Victima e serios rănită.

Rieger divorţase de curând şi pentru a nu plăti pensia alimentară, şi-a trecut toată averea lui Neculae Mihai în schimbul unei simple chitanţe.

El a pierdut chitanţa şi fostul tovarăş n'a mai vrut să-i restituie nici un ban, Deaceia a comis crima. Vinovatul s'a prezentat singur la poliţie şi a mărturisit fapta.

Spre aplanarea conflictului chino-japonez

Londra 21.—Din Tokio se anunţă că guvernul japonez a redactat nota de răspuns pentru America.

Nota e în termeni foarte conciliaţi. Se afirmă că diferendul chino-japonez poate fi socotit ca aplanat.

INFORMAŢIUNI

x D. Profesor Dr. P. Niculescu, titularul clinicei medicale va da consultaţii în fiecare zi dela 2—4 în str. Alexandri No. 2.

x Marea loterie pe clase a societăţii „Salvarea" din Cluj continuă cu o regularitate ideală şi se apropie de tragerile cele mai importante cu cât avansează.

Am ajuns la tragerea clasei a 8-a care are loc la 8 Noemb. 931 şi continuă de 2 ori pe lună pînă la 1 Ianuarie 1932. Un loz 100 lei, jumătate 50 lei. Depozit general „Providenţa" Iaşi, str. Ştefan cel Mare 36.

x Magazinul **„ELBE"** din str. Lăpuşneanu 41, anunţă onorata-i clientelă, că a prelungit **reducerea de 20%** până la finele lunei Octombrie. In acest scurt timp toată lumea se poate aproviziona cu produsele acestei fabrici: ciorapi, tricotaje, mănuşi etc.

x Bogat asortiment de tricotaje şi Băşti, preţurile originale ale fabricei la Mag. **„Doamna"**. 1

x Cu ocazia mutării magazinul **„La Luca" Fraţii Horovitz**, str. Ştefan cel Mare, mare desfacere de tricotage şi ciorapi.

Asociaţia pentru emancipare civilă şi politică a Femeilor Române

Convocare

Sunteţi rugată a vă întruni în adunare generală în ziua de Simbătă 31 Octombrie a. c. orele 4 p. m. la sediul Asociaţiei din str. Buzdugan 9.

La ordinea zilei:

1. Darea de samă a prezidentei asupra activităţei comitetului în cursul anului.
2. Darea de samă a Casierie asupra situaţiei financiare a anului trecut.
3. Raportul cenzorilor.
4. Diverse chestiuni ce se vor ivi

Prezidentă, Elena C. Meissner
Secretară, Laura Roiu

COVOARE

de mână, persane. 2 m./3 m. Lei 7000.— 2.50/1.50 . Lei 9.500. — 3 m./4 m. Lei 14.000. Expoziţia deschisă până la 26 Octombrie în str. I. C. Brătianu 119, magazinul Barasch.

Epitropia Generală
a Casei Spitalelor şi Ospiciilor Sf. Spiridon din Iaşi

Având de închiriat dela 26 Octombrie a. c., apartamente în imobilele din la Iaşi şi Tg. Hârlău, aduce la cunoştinţă că tratează prin bună învoială închirierea lor, şi amatorii să se prezinte cât mai neîntârziat oferte Epitropiei.

Apartamentele de închiriat sunt:

1. Din etajul imobilului din Iaşi str. Ştefan cel Mare No. 36, ocupat actualmente de d. H. Gherner avocat.
2. Magazia pentru depozit de mărfuri din curtea imobilului din Iaşi, str. Ştefan cel Mare No. 38, ocupată de Banca Comercială.
3. Apartamentul din parterul imobilului din Iaşi. str, Nemţască 4, fost ocupat de d. M. Stancov.
4. Imobilul din Tg. Hîrlău, jud. Botoşani, ocupat de d. P. Mereu.

DOCTOR

M. MATASARU

Specializat la Paris—fost azistent de spital la Paris

Boli Interne:

INIMA, PLĂMÂNI

şi tratamentul tuberculozei pulmonare cu Pneumatorax artificială

Str. Mârzescu 16 (parter)

Cons. 9—11 şi 3—6

x Bătăturile le înlăturaţi sigur cu „Coricol".

Depozit: Farmacia Polak, str. Ştefan cel Mare.

Renumitele vinuri de Vişan din vile

M. A. BADAREU

S'au pus în vânzare, cu preţuri moderate în sticle originale umplute la vie, la:

Magazinul „Consum" Piaţa Unirei 17
Consumul Andarache din strada Sf. Haralamb 12.
Consumul Goldştein din str. Cuza Vodă colţ cu str. Armeană
Consumul Gărei din B-dul Ferdinand 11.
Magazinul Aberman str. Ştefan cel Mare 215.

Parcele! Parcele!

Cu 15 mii lei puteţi deveni proprietarul unui teren pentru construcţie şi gospodărie, de 1000 m. p. la bariera Păcurari pe locul zis „La Sitaru". Teren sănătos, la 3 minute de tramvai şi Toma Cozma.

Apă, lumină, piaţă, şcoală în apropriere.

Se vinde orice suprafaţă cu 15 şi 25 lei metrul pătrat, începând de la 500 metrii. Plata şi în rate. Pentruplanul de parcelare şi informaţiuni

A se adresa între 7-9 seara d-lui Ing. Schleier, Elena Doamna 2

ANUL XXVII No. 7344

3 LEI EXEMPLARUL

VINERI 23 OCTOMBRIE 1931

ABONAMEN...
Lei ...
" ...
" ...
ATI...
IAȘI.—

PINIA

ZIAR POLITIC COTIDIAN

BON DE PREMII
Seria I-a No. 22
Totalul premiilor gratuite oferite de Soc. „Asigurarea Românească", Inspectoratul Iași
Lei 150.000 numerar
(6 SERII A 25 CUPOANE)

INTRE CAPITALISM
ȘI ETALON AUR

Senzația sfârșitului monetei. — Crizele din secolul trecut. — Circulația mărfurilor și monetă. — Auxiliarul băncei de emisiune. — Imperiul aurului. — Un nou etalon. — Valoarea utilitară a aurului. —

Scăderea Lirei sterline și renunțarea Băncei Angliei la etalonul aur, a accentuat și mai mult incertitudinea în care se sbate economia mondială.

Marile capitaluri ca și micile economii au senzația că-și pierd conținutul, că substanța lor este în primejdie a se volatiliza.

Au mai fost desigur fluctuațiuni valutare și dificultăți financiare ale statelor sau ale băncilor.

La 1825 în Anglia au căzut în 8 săptămâni 70 bănci de emisiune provinciale. Apoi în timpul războaielor Napoleoniene au fost crahuri nemaipomenite în Franța, Austria și statele Germane. Credit Mobilier la Paris creată sub Napoleon III de către Pereire, prima Soc. pe acțiuni franceză a ruinat toată economia privată de atunci. La Wiena cel mai important financiar al secolului, David Parisch, s'a aruncat în Dunăre.

Dar ceiace deosebește criza actuală de celelalte este teama că odată cu etalonul aur se surpă și societatea capitalistă.

*

Etalonul aur a fost creat spre a împlini o funcțiune economică și a activa circulația bunurilor. Chiar de la începutul producțiunei capitaliste, cantitatea de aur monetă era insuficientă sau prea greoaie spre a servi la schimbul mărfurilor. Și atunci au luat naștere băncile de emisiune cari nici odată n'au avut acoperirea completa aur. Ele au fost obligate la o cotă minimă aur acoperire pentru moneta în circulație, sub garanția statelor respective.

In măsura în care la începutul secolului trecutului a fost necesară creearea marilor socieiăți de cale ferată pentru transportul și repartiția producției capitaliste (abundentă de mărfuri) concomitent a avut loc și desvoltarea Băncilor de emisiune cari emiteau moneta necesară plăților și schimbului.

In afară însă de emisiunea fiduciară, circulația enormă a mărfurilor a fost posibilă datorită mecanismului de credite interne și internaționale cu ajutorul cărora se făceau plățile și compensațiile.

Creditul a fost deci de fapt un auxiliar al băncilor de emisiune.

*

Generațiile dela înființarea băncilor de emisiune au trăit sub imperiul hârtiei-monetă cu etalonul aur. Producția de aur nu s'a mărit însă în aceiași proporție cu circulația mărfurilor. Omul din secolul al XX, are necesități mai complexe de consum și confort. Iar mașinismul permite și activează acest consum. Cât timp creditul a funcționat normal, era ca o gumă care se dilată; și prin poliță și trată cari aveau putere de circulație acopereau lipsa monetei.

Dar criza de credit lipsește moneta de ajutorul ei cel mai important în circulațiunea mărfurilor, iar creditul pe termen scurt a precipitat criza internațională. Și atunci se pune întrebarea: Societatea se poate lăsa sugrumată pentrucă nu s'au găsit mine de aur suficiente ca să acopere nevoile de circulație?

Sau ce s'ar fi întâmplat dacă s'ar fi găsit aur în abondență, ca petrolul sau ca fierul?

Fără îndoială că și în acest caz ar fi trebuit să se renunțe la etalon aur. După cum și etalonul argint a căzut în desuetudine din cauza unei producțiuni prea variabile.

Se pare deci că în mod fatal aurul nu va mai putea fi instrumentul etalon al monetei.

Iar consecința va fi că aurul, un metal de bună calitate pentru întrebuințarea industrială, eșind în marea cantitate din pivnițele băncilor de emisiune unde nu va mai avea întrebuințare într'un viitor mai puțin îndepărtat de cât se crede, se va ieftini în raport cu valoarea lui utilitară.

*

Societatea capitalistă care a avut de luptă cu multe crize, o va învinge și pe aceasta.

In mod practic se elimină dela sine acela ce nu-și mai poate îndeplini funcțiunea pentru care a fost creat. Și cantitatea actuală de aur nu poate îndeplini nevoile emisiunei.

Economia occidentală este preocupată de mult de problema unui nou etalon. S'a vorbit de etalon-marfă, etalon-muncă, etalon-grâu. Și se va ajunge probabil la o soluțiune. Circulațiunea unei țări va fi un raport dintre bunurile, teritoriul, populația, civilizația și producția ei.

Până în prezent moneta a fost patronată de stat. Tot așa va fi și de acum înainte. Și din această cauză nu va fi cataclism interplanetar și nu se va schimba nimic sub soare.

Mai este însă o problemă gravă în economia mondială, *șomajul*. Dar despre aceasta, într'unul din numerile viitoare.

M. ELIAS

D. Mussolini
insultat prin radio

Amatorii de radio din Italia au avut recent o surpriză.

Pe când ascultau un concert la pian, emis din Roma, au auzit deodată un glas puternic care insulta pe d. Mussolini.

Autoritățile cred că e vorba de o agenție antifascistă care a emis acest mesaj pe aceiaș lungime de undă și cu o putere mai mare ca a postului de radio din capitala Italiei.

Acolo unde a fost prins Matuska

Casa unde a fost găsit și arestat comerciantul Silvester Matuška, atentatorul de la Bia-Torbagy. In această casă fatală s'au pus la cale toate atentatele care s'au comis și care urmau să mai fie comise de odiosul criminal.

DIN TOATA LUMEA

O sinucigașă norocoasă. — D-na Anny Boorish din Washington, o tânără femeie în vrâstă de 30 ani, a fost părăsită de bărbatul ei, care a intentat cere de divorț.

De disperare, în ajunul judecărei divorțului, Anny s'a suit într'un aeroplan și a zburat deasupra coastei Atlanticului. La un moment dat, Anny s'a aruncat din avion dela o înălțime de 200 metri.

Anny însă n'a murit. Se vede că nu-i sunase ceasul. Femeia a căzut tocmai în plasa unor pescari și s'a ales numai cu leziuni ușoare.

In spital, ea a declarat:

—„Când mă prăbușeam din aeroplan, am simțit abea atunci ce frumoasă e viața, și ce prostie făceam încercînd să mă omor".

*

Hoțul și loteria. — La Madrid s'a tras anul trecut loteria statului și lozul cel mare l-a câștigat numărul 428,532. Era un câștig de un milion pesetas. Fericitul câștigător n'a putut fi însă găsit. S'a dat sfoară în țară, au scris gazetele, s'au lipit și afișe, dar în zadar.

Și abia după un an s'a prezintat, zilele acestea, la direcția loteriei, un cetățean din Sevilla anume Viario Tiranuno.

El a povestit că, sărăcind în urma unor speculații de bursă, și neavând nici o meserie, s'a apucat de furt. A fost prins și condamnat la 14 luni închisoare.

Când a ieșit din pușcărie a văzut într'o gazetă veche că numărul lozului pe care-l avea dânsul, a câștigat milionul.

Bineînțeles, suma i-a fost eliberată.

*

Logodită de 50 ori. — D-ra Lily Walter din Chicago a atins zilele acestea un record puțin obișnuit. S'a logodit pentru a cincizecea oară.

Lily e o fată de 28 ani, de o frumusețe răpitoare. Ea nu vrea să devie nici stea de cinema, nici actriță de teatru, nici măcar sufragetă; ci vrea un bărbat pe care să-l iubească. Și de 11 ani tot caută. Pe rând s'a logodit până acum cu 49 de bărbați, crezând că va putea îndrăgi pe vreunul din ei. Dar a trebuit, pe rând, să rupă logodnele.

Și acum, după o pauză de un an, fata s'a logodit pentru a cincizecea oară.

— „De astă dată, a spus dânsa unui redactor al ziarului „Chicago Tribune", sunt îndrăgostită deabinelea. Deacu să știți că am să mă mărit".

*

Duel cu pumnii — Un duel ciudat a avut loc la Hamburg, între doi medici.

Doctorul Hans Rotter a trimis martori colegului său Adolph Klein. Acesta a ales drept armă de luptă, ...pumnul. Rotter a admis și ambii medici au ieșit pe teren. Timp de 25 minute s'au bătut... ca chiorii, până când, plini de sânge și amețiți de lovituri, au căzut la pământ în nesimțire.

Iaca pentruce au învățat medicina!

Actualități politice

Bugetul instrucției

Bugetul ministerului instrucției și cultelor ajunsese la 6 miliarde lei. Acuma e vorba să se reducă la jumătate Și probabil că scăderea e numai pe jumătate, ca omagiu pentru persoana d-lui Iorga care conduce actualmente departamentul.

Dacă titular la instrucție ar fi fost depildă d. Vasilescu-Karpen, s'ar fi putut ca întreg bugetul să se reducă... la plata salariilor ministrului, secretarilor, directorilor (cu toții generali) și a ușierilor!

Ba încă statul își asumă numai jumătate din buget, lăsând suma de 1500 milioane lei în sarcina județelor și comunelor.

Știți cât de „bogate" sânt instituțiunile locale, și vă închipuiți deci ce se va alege de Școală și Biserică!

Trăim în situațiunea că statul nu mai poate da învățătură norodului; ci dă doar... un ministru al instrucției, irascibil, vorbareț și sucit, ca o emblemă vremurilor de mare restriște! X.

AUTOGRAFE PE ROCHIA
FETEI DIN ZLĂTĂUST

Noul roman al d-lui Ionel Teodoreanu, după cum era de așteptat, obține mare succes. „Fata din Zlataust", frumoasă ca orice fată despre care se vorbește mult, — are căutare.

In librărie, d. Teodoreanu a dat autografe. Și era năvală... ca la pomană.

Un confrate observând goana asta după autografe, exclamă:

— Cred că dacă Ionel ar fi strâns toate autografele ce le-a dat azi, ar putea scoate încă un roman.

O contravenție

Se apropie d. Aurel Nicolau șeful biroului populației.

— Am să-ți pun amendă domnule Teodoreanu.

— De ce coane Aurel?

— Păi! Fata dumitale din str. Zlataust nu e inscrisă în biroul populației.

O profeție

Vine un maior cu volumele în mână.

— Un autograf tot așa de profetic ca și anul trecut.

— Dar ce-a fost atunci?

Dl. Ionel Teodoreanu

— Anul trecut mi-ai scris pe carte, ca viitorul dumitale roman să mă găsească maior. După cum vezi, sunt.

Ce-a scris acum d. Teodoreanu pe volumul maiorului, a rămas taină.

Dota fetei din Zlataust

Un prieten de al scriitorului se apropie și-l întreabă:

— Aș vrea să mă însor cu fata dumitale. Imi acorzi mâna ei?

— Cum? Și eu care credeam că are dotă, să-mi mai deie și mie pentru țigări..

O întrebare discretă

Vine alt pretendent la mâna fetei din Zlautaust.

— O întrebare discretă Ionel.

— Zi.

— E fecioară fata din Zlataust?

— După cum vezi. Filele nu sunt încă tăiate.

O deziluzie

Au ce au cucoanele și fetele cu frumusețea d-lui Ionel Teodoreanu.

Trei cucoane și o fată intră în librărie.

— Care-i soro?

— Ila din fund.

— Ila! Naltu! Grasu!

— Nu celălal.. subțire... care șede și scrie.

— Ila-i???!?!... Păi! Nu-i așa de frumos cum spuneți voi. Nu mai cumpăr volumul.

Profesoarele și.... Fata

Când d. Teodoreanu dadea autografe la librăria „Cartea Românească" din București, s'a întâmplat un mic incident.

Mai multe profesoare s'au scandalizat de faptul că d. Teodoreanu prezintă pe unii membri ai corpului didactic așa cum îi prezintă.

— Cum să se lase în mâna elevilor asemenea carte? Ce respect vor mai avea școlarii față de profesori? Și ce autoritate vor avea ei asupra elevilor? se întrebau disperate profesoarele.

Au ținut consfătuire, au dezbătut chestiunea pe toate fețele și au hotărât să trimeată o delegație la scriitor, ca să-i spuie, verde, părerea lor.

Au ales trei femei înalte, țapene, slabe, sufragete și urâte. (D. Ionel Teodereanu spune că n'ar fi văzut încă o sufragetă frumoasă).

Și delegația a venit la librărie tocmai pe la opt seara, când scriitorul stătea de vorbă cu un grup de admiratori.

In librărie cele trei delegate au ales dintre ele pe cea mai înaltă, mai slabă, mai bătoasă, mai sufragetă și mai urâtă, ca să vorbească scriitorului.

Aceasta a pătruns în mulțime, și-a făcut loc cu coatele și a zis fără să răsufle:

— Este regretabil d-le Teodoreanu, ca un om de talentul dumitale să scrie așa despre corpul didactic.

Atât a zis și s'a întors spre delegatele celelalte și toate trei au ieșit în stradă, mai înalte mai slabe, mai țapene, mai sufragete și mai urâte, de cum au venit.

M. Săveneanu

Sovietele comercializează
obiectele religioase

Campania antireligioasă a început a fi comercializată în republica Sovietică.

De curând s'au înființat în diferite centre din Rusia, cooperative care cumpără orice obiecte ce aparțin cultelor. In aceste cooperative se află depozitate odoare bisericești, icoane, cruci, suluri de thora, talmuduri, cărți de rugăciune, coranuri etc.

Obiectele sfinte sunt apoi exportate în Europa prin agenți speciali și vândute.

Conferințele preoțești

Ierarhul și preoții...

...formează la un loc o familie, cu un scop bine determinat. Și după cum existența unei familii se sprijină pe dragostea sufletească, tot asemenea și în Biserică dragostea este cimentul ce leagă pe Ierarh de preoții săi. „Cea dintâi poruncă nouă, pe care v'o dau vouă, este să vă iubiți între voi".

In vremurile grele și dureroase prin care trece lumea — dar mai ales preoțimea, când și minimul de existență ce-i este acordat prin buget sufere prescurtări și întârzieri, când mult trâmbițatul venit al Epitrahilului a ajuns complect inexistent, — ea, preoțimea își îndreaptă ochii către Ierarhul ei, care prin duioșia și cuvintele Sale să ogoiască durerea preoțimii.

S'o spunem fără înconjur: între clerul superior — Episcopatul — și clerul de mir, s'a săpat o prăpastie!

Prin culise, se vorbește de aceasta, — desigur spre durerea biserisii și a neamului.

Care e cauza? Cine e vinovatul?

Însă în fața primejdiei ce ne-amenință pe toți nu mai căutăm vinovatul și nici cauza, ci strigăm ca și Apostolul Neamurilor „pentru aceasta te-am lăsat în Crist ca să rânduești cele bine plăcute lui D-zeu".

O părintească îngrijire, un cuvânt duios, o întărire sufletească, un gest cordial, — aceasta cere preoțimea dela Ierarhul ei. Fără această cimentare, lucrul bisericei e zadarnic.

Conferințele Generale preoțești de toamnă sunt un prilej de întărire generală, și de aplicarea celui mai profund cuvânt Evanghelic, *dragostea*.

Preot Negoiță
Erbiceni-Iași

16 milioane
în zece minute

Am relatat că boxerul american Jack Sharkey l-a învins pe italianul Carnera. Dar învingătorul nu a devenit astfel campion mondial, deși americanii îi recunosc acest drept.

Titlul îl posedă în mod oficial boxerul german Max Schmeling.

Sharkey vrea să cucerească acest titlu glorios și deaceia l-a provocat la un match pe actualul campion mondial al ringului. Lupta va fi desigur extrem de indirjită.

In legătură cu partida Sharkey-Carnera, se mai relatează următorul amănunt interesant.

Disputa a durat zece minute și pentru această partidă boxerul american a primit suma de 100000, dolari, adecă 16 milioane lei. Precum sevede, a fi boxer este astăzi una din cele mai bune afaceri.

In loc de Cronică dramatică

de Wratislavius

„MANASSE"
(dramă în 4 acte) de Ronetti-Roman

Doi actori de frunte ai scenei românești, în același timp și interpreți cu reputație ai rolurilor „prime" din drama lui *Ronetti-Roman*, vorbim despre d-nii *Nottara* și *Morțun* au pornit în turneu cu *„Manasse"*. Să deie astfel posibilitate generației actuale — mai bine zis publicului întreg, care frequentează astă-zi teatrele, să cunoască drama puternică, de mare valoare scenică și literară, care pe vremuri a făcut atâta vâlvă și căreia, de multă vreme, i se face nedreptatea de a fi ostracizată de către teatrele românești.

E un act impresionant gestul acesta al actorilor amintiți și frizează pietatea, nu atât pentru memoria autorului — a lui Ronetti-Roman, cât — cum am spus mai sus, pentru însăși lucrarea dramatica — recte pentru *„Manasse"*. E bine, ca dintre oamenii care, azi, dacă n'au nici răgazul și nici răbdarea necesară să citească opera, cel puțin să le fie oferit textul sub forma unui spectacol. Chiar cu riscul de a primi unele pasagii denaturate — atât ca text cât și ca atmosferă — în interpretarea vre-unui cabotin mediocru (care a înțăles rolul cu totul fals) sau alte părți să fie cu totul șterse din text. Chestie de „simplificare" a unui spectacol, cu care o trupă colindă în turneu toată România Mare și în care condițiuni, roluri episodice sunt pur și simplu tăiate. Mai puține forțe — deci reducere cât mai simțitoare a bugetului cheltuelilor. Nu face nimic. Ceia-ce rămâne, e încă suficient pentru a da spectatorului o ideie despre drama puternică — una din cele mai bune din întreg repertorul autohton și în care conflictul dintre cele *trei* generațiuni: bunicul ortodox, tatăl — figură de tranziție și fiul — omul modern, european, e dus cu rară măestrie până la capăt. Conflictul, precum știm, culmineză prin moartea bătrânului Manasse și se încheie prin cuvintele lui *Nissim*: „Copii, am plătit scump fericirea voastră".

*

„Manasse" are vechime de peste trei decenii. Când a apărut volumul (mi se pare că era prin 1900) vâlva a fost colosală. Artiștii teatrului Național din Iași, în frunte cu regretatul *Gh. Cârje* au studiat și reprezentat drama — cu succes deosebit.

Premiera a fost jucată sub auspiciile Clubului Sionist (pe atunci în localul de azi al Camerei de Comerț) care a preluat și plasarea unei părți din bilete. Imi aminteso perfect, că ne-au venit retururi de la persoane simandicoase, sub motivul că nu înțăleg să participe la reprezentarea unei piese „Asimiliste"...

Vra să zică, pe de o parte entuziasmul sioniștilor, pe de alta indignarea acelora (evrei) care vedeau în dramă o piesă antievreiască. Iar în ultimii ani, a apărut o nouă invinuire: „Manasse" e o piesă anti-românească (sau anti-națională — cum o califică unii).

Putem complecta amintirile de mai sus, cu încă un detaliu: a doua zi după spectacol a avut loc la „Club" un ceai în onoarea lui Ronetti-Roman. Firește, că discuția s'a învârtit în jurul personagiilor dramei și a „tezei" din Manasse.

Par' că 'l văd și 'l aud și acum pe Ronetti-Roman, răspunzând — domol și cu rară distincție în glas și gesturi: „Domnilor, piesa mea nu este nici națională, nici antinațională, nici sionistă și nici anti, iar mai puțin din toate este asimilistă. Eu am încercat și cred c' am reușit, să fixez pentru scenă un caz concret, *un fapt real*, petrecut în sânul unei familii evrei-

(Continuarea în pagina II-a)

„Zephir“ Sobe de fer cu chamotă
„Hermetic“ izolări la uşi şi ferestre.
asigură iarna sănătatea şi 50 % economie de combustibil

Reprezentanţa Generală
„Birou de Construcţii“
Ing. A. KLEPPER
Str. Lăpuşneanu

Şcoala normală „Ştefan cel Mare“ Vaslui
Publicaţiune de licitaţie
No. 824

Se aduce la cunoştinţa celor interesaţi că în ziua de 3 Noembrie 1931, orele 10 a. m. se va ţine în cancelaria şcolii Normale „Ştefan cel Mare“ din Vaslui, licitaţie publică pentru aprovizionarea internatului cu alimente, pe anul şcolar 1931 | 1932. Şcoala are nevoie de următoarele :

Articole de Băcănie (zahăr, orez, paste făinoase, măsline, ceai, ulei, sare, condimente, etc. etc.
Zarzavaturi (varză, cartofi, morcov, pătrunjel, ceapă, etc. etc.)
Brânzerie (brânză de oi, de vacă, smântână, unt, etc. etc.)
Carne (de vacă, de porc, grăsime, untură, etc etc.
Pâne (neagră).

Licitaţia se va ţine în conformitate cu legea Contabilităţii Publice şi cu Regulamentul Oficiului Central de Licitaţii. Supra ofertele nu se admit. Garanţia este de 5 la sută din valoarea ofertei. Caetul de sarcini stă la dispoziţia celor interesaţi în cancelaria şcolii între orele 8-1 şi 3-6 p. m.
Preşedintele Comitetului Şcolar
ss) Dr. Gh. Scarlat

Tribunalul Jud. Iaşi Secţia II-a
Publicaţie de Vânzare No. 8499
din 19 Octombrie 1931

Tribunalul Iaşi, secţia 3, în baza raportului d-lui jude Sindic al trib. Iaşi sub No. 7381 | 1931, a autorizat corpul portăreilor trib. Iaşi, să facă din nou toate formele de vânzare prin licitaţie publică a portofoliului proprietatea falitului Leon Kahane, dom. în Iaşi str. Ştefan cel Mare No. 88 evaluat de d. jude Sindic la suma de 118.000 lei.

Se înştiinţează că vânzarea şi adjudecarea acestui portofoliu vor avea loc în camera Sindicatului Falimentelor tribunalului Iaşi în ziua de 30 Octombrie 1931, ora 14 începându-se licitaţia publică dela suma evaluărei sus menţionată, cu facultatea d-lui jude Sindic de a o începe şi dela o sumă mai mică, sub rezerva omologărei tribunalului.

Dos. No. 85 | 1930.
Preşedinte M. Eşianu
Şef Portărel, B. Stancov

Tribunalul Judeţ. Iaşi Secţia III-a
Publicaţie de Vânzare No. 8498
din 19 Octombrie 931

Tribunalul Iaşi, secţia 3, în baza raportului d-lui jude Sindic al trib. Iaşi sub No. 7382 | 1931 a autorizat corpul portăreilor trib. Iaşi, să facă din nou toate formele de vânzare prin licitaţie publică a portofoliului proprietatea falitului I. A. Leibovici domiciliat în Iaşi şos. Păcurari No. 70 evaluat de d. jude Sindic la suma de 87.500 lei.

Se înconoştiinţează că vânzarea şi adjudecarea acestui portofoliu, vor avea loc în camera Sindicatului Falimentelor trib. Iaşi în ziua de 30 Octombrie 1931, ora 13, începându-se licitaţia publică dela suma evaluărei sus menţionată, cu facultatea d-lui jude Sindic de a o începe şi dela o sumă mai mică sub rezerva omologărei tribunalului.

Dosar No. 82 | 1930
Preşedinte, M. Eşianu
Portărel, B. Stancov

DOCTORUL
R. DAMSKER
str. Ghica-Vodă No. 44-46
consultă zilnic
MEDICINA INTERNA
SIFILIS şi
GENITO-URINARE
ntre orele 8-11 a. m. şi 3-7 p. m.
Diathermie şi băi de lumină

INSTITUTUL DE
Radiologie şi Electrotherapie
DR. N. DABIJA
Asistent Universitar
Medic radiolog al Clinicei Medicale
Boli interne şi Radiologie
Diagnostic şi tratament cu
RAZE X
Radioscopie, radiografie, radiotherapie superficială şi profundă
Electrotherapie : diathermie, ultraviolete, băi de lumină, galvanizare etc.
Consult. 8—10 şi 5—8
Iaşi—Strada Sft. Atanase 4

ANTOINETTE FLACH
precum şi întreaga familie aduc viile lor mulţumiri tuturor acelora care ne-au alinat suferinţa, precum şi acelora care au luat parte prin grai şi scris la durerea pricinuită prin pierderea iubitului lor
EMIL FLACH
Mulţumesc corpului farmaciştilor precum şi membrilor Comunităţii Evanghelice din Iaşi care au îmbrăţişat până la sfârşit pe bunul şi iubitul lor coleg.

Este îngrozitor
să te chinue în birou o asemenea tuse. Funcţionarii se feresc iar lucrul lâncezeşte. Nu întârziaţi şi luaţi renumitul sirop
KRESIVAL
care vă scapă de tuse.

Nu trebue să vă rugăm

căci e convingerea Dv. proprie că în viaţa asta grea, o enormă uşurare v'ar aduce surpriza unui mare câştig dela marea loterie a Spitalelor evreeşti din Ardeal. Mai sunt 6 trageri : la 19 Octombrie, la 1 şi 15 Nov., la 2, 13 şi 28 Decembrie, cu câştiguri de la 25.000, 200.000 şi 1 milion lei. Riscaţi chiar ultima sută de lei şi comandaţi lozuri dela colectorul principal : Samy Brück, Jaşi Bulev. Ferdinand N. 9—11 str. Gării ; sau la Magazinul Braşcu, str. Lăpuşneanu ; Moise Pascal, Casă de Schimb, str. Ştefan cel Mare ; Israel Feuerstein, Iaşi str. Lozonschi 8.

TRIBUNALUL IAŞI SECŢ. III-a autorizează prin jurnalul No. 10787 | 1931 corpul Portăreilor Trib. Iaşi să înfiinţeze un sechestru pe veniturile imobilelor din comuna Osoi jud. Iaşi proprietatea debitorului Gh. Ungureanu agricultor domiciliat în acea comună până a concurenţa sumei de Lei 200 000 plus procente şi accesorii la pretenţia creditorului Elias Wachtel din Iaşi str. I. C. Brătianu No. 126 pe baza actului de ipotecă aut. No. 2671 | 1929 şi învestit cu formula execut. la No. 187 | 931 de Trib. Iaşi Secţ. III-a.
Preşedinte, ss) Scheletti
ss) M. Frassa
Grefier, ss) Al. Mustăreţ

INFORMAŢIUNI

x Imobilul Băncii „Uniunea Română“ a fost adjudecat ieri definitiv assupra soţilor Leventer.

x Ciorapi de lână, mănuşi, batiste, gulere, cravate cu preţuri reduse la **Mag. „Doamna“.**

x D. Profesor Dr. P. Niculescu, titularul clinicei medicale va da consultaţii în fiecare zi dela 2—4 în str. Alexandri No. 2.

x Doctorul **Sebastian Pineles** specializat la Paris şi Viena în boli de copii şi sugaci consultă zilnic 8—10 dim. şi 2—5 d. a. în str. Şcoalei de Arte 9 etaj lângă soc. Sport şi Muzică).

x Cu ocazia mutărei magazinul **„La Luca“ Fraţii Horovitz,** str. Ştefan cel Mare, mare desfacere de tricotage şi ciorapi.

x **Dinţi albi sănătoşi şi un parfum plăcut al gurei** se obţine cu uşurinţă întrebuinţând preparatele **Odomenthol praf p. dinţi, Odomenthol apă de gură** şi **Odomenthol pastă pentru dinţi** în tuburi sau cutii de porcelan. Depozit Farmacia Dr. Rătianu, Iaşi, Cuza-Vodă 48. Marcă depusă.

DENTISTUL
FRIDRICH GRÜNBERG
Consult. 9—1 şi 3—7
str. Ştefan cel Mare 3

PIVNIŢELE
T. şi D. BADAREU
(desfacere la Băcănia Kahane, Cuza-Vodă vis-a-vis de Socec)
recomandă Viţă de Cotnari 1924 lei 35 şi Tămâioasul 1930 a lei 24. — — Butelile au riguros un litru.

Ştiri din Bacău

Pentru ce se sinucide un om!..

In comuna Racova-Bacău, locuitorul Constantin Popa, în etate pe 42 ani, s'a strangulat în casă, pentru motivul că fiica sa Zoiţa Popa ar fi fugit cu flăcăul Neculai Tănăsăi.

Cercetările se fac de către parchetul Bacău.

Scandal.— Aseară s'a întâmplat un scandal în bodega d-lui Max Leibovici.

Pe la 9 jum. intraseră în bodegă 3 măcelari, vechi scandalagii, şi se aşezară la o masă. Fiind turmentaţi de băutură, au început a face scandal.

Proprietarul d. Max Leibovici a chemat pe gardianul din post D. Buhoi, care a încercat să astâmpere pe cei trei indivizi M. hai Agob, Leonte Seliu şi Sandu Popa

La un moment dat, unul dintre ei, Mihai Agob a sărit cu cuţitul asupra gardianului Buhoi, lovindu-l în mână.

Sergentul a scos revolverul şi pentru a-i intimida, a tras două focuri în aer. Indivizii văzându-se astfel ameninţaţi, s'au predat. Cazul este cercetat de către d. comisar Ghenade. Ei vor fi judecaţi azi, conform legii micului parchet.

Alegerile pentru Sfatul Negustoresc. — Alegeriile pentru alcătuirea noului comitet al Sfatului Negustoresc s'au amânat irevocabil pentru ziua de 1 Noembrie.

Lista are în frunte pe d. N. N. Damian, directorul băncei „Oituzul“ şi preşedintele Camerei de Comerţ.

Alături de dumneasa se află reprezentanţi ai tuturor branşelor, d-nii N. N. Damian ; d. Mişu Grad ; d. Malhasovici ; d. H. Kisler ; d. C. Iordănescu ; d. V. Ionescu ; d. S. Bernştein ; d. A. Beneş ; d. A. Iakerkener, d. I. Ionescu, d. Alex Abramovici ; d. M. Abramovici ; d. S. Teja ; d. Meilăh ; Dumitru Pascal ; Rosenberg ; A. Simon ; Hirschenbein ; Waisman ; I. Goldenberg ; Feldherr ; Isvoreanu ; Filderman ; B. Goldştein ; Naftalis ; Gropper ; Ing. Făinaru.

Manes

Otrăvirea unei fete înşelate

Bălţi 22.— Tânăra Liuba Palaramciuc, din serviciul d-lui Şorman, a fost victima unui viol.

Vinovatul este tânărul Bespaliţa, care a fost arestat.

Fata simţind că va deveni mamă, a hotărât să-şi pună capăt vieţii. Ea a înghiţit o cantitate mare de tinctură de iod amestecată cu esenţă de oţet.

In stare serioasă, sinucigaşa a fost transportată la spitalul central.

*

Furt.—In com. Baraboi, doi necunoscuţi s'au introdus în casa d-lui director al şcoalei medii, furând suma de 23.000 lei.

Barbu

Poliţist condamnat
la muncă silnică pe viaţă

Bucureşti 22 — Cosiliul de război al Corp. II a judecat ieri procesul intentat fostului sub-comisar Matei Puică.

In anul 1917, în timpul ocupaţiei germane, poliţistul a arestat în Bucureşti şi a schinghiuit pe cetăţeanul Al. Beştelei, acuzându-l că face spionaj contra germanilor.

Consiliul a pronunţat ieri, contra lui Matei Puică, condamnarea de muncă silnică pe viaţă.

Problema grâului

„Proectul Axinte“
este ilegal şi inutil
Cuvântul d-lui ministru al agriculturei

D. Ionescu-Sişeşti, ministrul agriculturii, a făcut presei o serie de declaraţiuni cu privire la problemele agricole. In legătură cu experienţa încercată de d. prefect Axinte la Iaşi, d. ministru Sişeşti a spus:

„Autorităţile locale nu aveau nevoie să ordone, că este interzis să se introducă grâu din alte judeţe, în jud. Iaşi, măsură care prejudiciază judeţele învecinate şi mai ales judeţele basarabene, producătoare de grâu.

Această măsură nefiind bazată pe un text de lege nu va putea fi respectată. Preţul se va putea menţine şi fără aceste bariere“.

Aşa dar, d. ministru a. agriculturei accentuiază tocmai punctul de vedere exprimat de noi.

Nu se poate aplica într'un judeţ un regim personal, în contradicrie cu legile şi cu regimul general economic al ţării.

„Proectul Axinte“ e respins de ministerul agriculturei, ca inutil şi ilegal. Iar trib. Iaşi a constatat deasemenea ilegalitate.

Prin urmare, d. Axinte nu poate stărui în proectul său, — afară de cazul când vrea să se proclame „independent“, ridicându-se contra legei şi contra guvernului ţării.

Cum se va face plata în natură
şi amânarea datoriilor în Basarabia
Un comunicat oficial

Ministerul Basarabiei a dat următorul comunicat :

Guvernul actual, în marea sa grijă pentru populaţiunea Basarabiei, a luat măsuri, în urma intervenţiunei Ministerului Basarabiei, de a acorda mari şi fundamentale înlesniri micilor agricultori basarabeni, cu privire la plata datoriilor, contractate de către aceştia, către Stat, în anii grozavi de secetă ce s'au abătut asupra Basarabiei între 1925—1929.

Aceste înlesniri sunt :

1) Datoriile contractate pentru primirea de grâu pentru hrană şi însămânţare, prin cooperative, în anii 1925 până la 1929 inclusiv, se vor plăti în *natură* şi la *partite* ; adică cei ce au primit spre exemplu doi saci de grâu, tot doi vor plăti.

Plata va începe în cursul lunei Noembrie, după instrucţiuni detailate ce se vor da la timp. Până atunci, Ministerele de Finanţe, Domenii şi Agricultură, au dat ordine categorice Băncei Centrale Cooperative ca aceasta să comunice de urgenţă tuturor filialelor din întreaga Basarabie, ca să se suspendă ori ce urmărire pentru plata acestor datorii.

2). Plata datoriilor contractate de asemenea pe timpul secetelor dintre anii 1925 şi 1929 inclusiv, la casele de împrumut pe gaj, se amână până la Februarie 1932, urmând ca de la acea dată, plata să se facă în rate mici după putinţa fiecăruia.

Ordine în acest sens, s'au dat de către Ministerul de Finanţe.

Spectacolele zilei

Unde mergem astăzi?..

22 Octombrie

Teatrul Naţional. — *Pottasch şi Perlmutter,* comedie în acte de *Dick. Glauway.*

Teatrul Cinema Trianon. — *Faişul mareşal* cu *Vlasta Burian* şi *Fee Maiten.* — Al doilea film : *Razia* cu George Bancroft. Completări Magazinul *Paramont* şi Jurnal *Paramont.*

Teatrul Cinema Sidoli. — Ingerul albastru cu Emil Janings, Marlene Dietrich. Al doilea film : *Amor vienez* de *Franz Lehar* cu *Georg Alexander* şi *Betty Bird.* Al treilea film : Matchul de box între *Schmeling* şi *Stribling.* Jurnal sonor *Pathé Natan.*

Cinema Elysée. — *Lilisălbatica* cu *Corrine Grifith.* Al doilea film : *Aviatorul* cu Douglas Fairbanks junior.

Cinema Gheltzer şi Cinematograful Nostru (str. Socola),— *Circul* cu *Charlie Chaplin* ; *Garda neagră* cu V. Mc. Laglen şi Myrna Loy şi o comedia în 2 acte.

Fosta Grădina Piccadily. — Menagerie cu animale sălbatice vii.

Berăria Luther (Piaţa Unirei) Renumitul Jaz Hubertiny. Bufet copios cu cele mai delicioase mâncăruri calde şi reci. Supeuri speciale : Bere şi vinuri din pivniţele *Luther“.* Seara dancing în ritmul jazului „Hubertiny“.

INFORMAŢIUNI

. x Luni după amează se va întruni la Sinaia Consiliul de miniştri, sub preşedinţia M. S. Regelui.

x La siguranţă se află arestaţi şapte săteni, acuzaţi că fiind beţi au aruncat cu pietre în trenul accelerat în care se afla şi d. C. Stere.

x In primele zile ale lunei Noembrie, tânărul şi talentatul caricaturist Brudea îşi va deschide expoziţia în localitate.

Va expune o serie de lucrări executate cu măestria unui caricaturist de valoare.

x Tribunalul a adjudecat ieri provizor imobilele din str. Lăpuşneanu şi Păcurari ale podgoreanului Iacobovici, pentru suma de 4,565,000 lei, d-lui Rameder.

x *Un puternic incendiu* s'a declarat pe moşia Pânceşti (jud. Roman), propietatea d-lui Zisu Goldstein. A fost distrusă toată recolta de grâu, orz, ovăz etc.

Focul a luat naştere din neglijenţa mecanicului maşinei de treer. Cerealele nu erau asigurate.

Pagubele se ridică la o sumă importantă.

x Parchetul de Tutova a fost înştiinţat că o periculoasă bandă de hoţi de cai, a furat într'o singură noapte din satele Fărcăşeni şi Hălăreşti 16 cai cu mânzii lor.

x Peste câte-va zile va apare în editura Casei Şcoalelor, un nou volum al d-lui prof. I. Petrovici, intitulat „Peste hotare“, aspecte de călătorie din Franţa şi Germania.

In loc de Cronica dramatică
de Wratislavius

„MANASSE“ (dramă în 4 acte) de Ronetti-Roman
(Continuarea din pagina I-a)

eşti din Moldova, pe care o cunosc personal. Eu n'am făcut alt-ceva decât să prezint acest fapt, schimbând doar numele adevărate şi lăsând aprecierile la libertatea cititorilor.

Dacă cine-va crede, că piesa are tendinţe asimiliste, naţionaliste sau mai ştiu eu ce, îl priveşte. Eu însă, repet, *că n'am urmărit nici o teză“...*

Acesta era senzul indiscutabil al vederilor autorului. Ca să discutăm noi astă-zi, care dintre tabere are dreptate, este inutil. Nu prin faptul că „Manasse“ ar fi demodat, că adica conflictul n'ar mai prezenta interes, de vreme ce problema ce se pune acolo — e de mult rezolvată, nimeni nemai făcând caz deosebit de faptul că un creştin se însoară cu o evreică (sau invers).

Noi punem chestia din cu totul alt punct de vedere, excluzând cu totul vechile tabere, adică atât pe sionişti cât şi „asimilişti“.

Noi vorbim din punct de vedere pur teatral.

Azi în 1931 mai prezintă *Manasse* material care să facă un spectacol interesant ? Este piesa scrisă într'o limbă literară impecabilă şi cu acţiune clădită în mod suficient ca să încordeze atenţia spectatorului ? Fără îndoială că da. Dovada ne-a dat'o primirea călduroasă ce s'a făcut tot-deauna interpreţilor şi sălile pline (cum a fost cazul şi cu spectacolul de acum câte-va zile.

Şi atunci : în loc să se prezinte o serie de fleacuri ale unor diletanţi submediocri şi să se cheltuiască atâta forţă artistică cu interpretarea (de cheltuelile materiale nu mai vorbim), nu este oare o datorie elementară a celor ce stau în fruntea teatrelor, ca în repertorul autohton, atât de sărac în producţii cu adevărat rezistente, să introducă pe mult oropsitul „Manasse“, capo d'opera lui Ronetti Roman ?

Incă ceva : Faptul că, actori de vază, — în frunte cu Nestorul teatrului românesc—maestrul Nottara şi alături de el Ion Moţun joacă rolurile cu atâta interiorizare, nu dovedeşte nimic ?

Şi ca încheiere : dl. *Al. Mavrodi,* care actualmente este în fruntea teatrelor din România, a fost pe vremuri, când era ieşan şi actor la Naţionalul din Iaşi, martor doară (ba, dacă nu mă'nşel a şi jucat rolul unuia din martorii lu Emil Horn) la strălucitorul spectacol oferit atunci ieşenilor, când alături de Cârje a jucat : Pruteanca (Lelia) Momuleanu (Nissim) Momuleanca (Estera) Rădulescu-Marius (Zeilig Şor) Petrone (Emil Horn) Penel (Doctorul) etc. etc.

Dacă nu i-am uitat noi şi scrim acestea din memorie, de ce oare să le fi uitat dl. Mavrodi ?...

Nu. Manasse nu e nici demodat şi nici antinaţional. Ci până azi rămâne încă, una din cele mai bune drame ale teatrului românesc şi e păcat că nu i se dă atenţia cuvenită.

W

Conferinţele generale preoţeşti

Omenirea în faţa unei catastrofe morale

Discuţii pe chestia ereziilor religioase. — Furtunoase dezbateri în jurul Soc. „Oastea Domnului"

Ieri după amează, au continuat discuţiile la conferinţa preoţimei din oraşul şi judeţul Iaşi.

Punctul al doilea din programul dezbaterilor il constituia chestiunea sectelor religioase.

La marginea unei catastrofe morale

Primul a luat cuvântul preotul *Petre Chirica*, Sf. sa a analizat decăderea spirituală de azi a omenirii, care se află la marginea unei catastrofe morale.

Preoţimea are datoria să puie frâu acelora care au luat calea răului. Relevă faptul că în ziua de astăzi cârciumele gem de lume, în timp ce în biserică se slujeşte numai pentru câţiva oameni.

Preotul *Miron*, lund cuvântul, arată deasemenea decăderea poporului din punct de vedere religios.

Acuzaţii aduse soc. „Oastea Domnului

Părintele *Valeriu Iordăchescu*, se pronunţă contra societăţii „Oastea Domnului" pe care S. Sa o socoteşte ca o mişcare primejdioasă pentru popor şi biserică.

Părintele *Niculea*, atacă deasemenea manifestaţiile de stradă cu steaguri şi cântece ale societăţii „Oastea Domnului" arătând că pentru activitatea religioasă se pot înfiinţa Atenee.

S. Sa cere apoi explicaţii părintelui P. Chirica, conducătorul suszisei societăţi cu privire la activitatea ei, spunând că face impresia că ar avea un spirit protestant.

Răspunsul pr. Chirica

La acuzaţiile aduse de Pr. Valeriu Iordăchescu şi Pr. Gh. Niculea, răspunde *Păr. P. Chirica*, care sprijină de ani de zile „Oastes Domnului".

Sf. Sa respinge acuzaţiile aduse împotriva „Oastei Domnului", arătând că această societate este apărută în corpul bisericei ortodoxe, ca o nevoe a bisericei de a lupta împotriva sectelor religioase, a patimilor rele şi a curentelor anarhice.

Păr. Chirica arată că „Oastea Domnului" — răspândită pe tot cuprinsul ţărei, are în fruntea ei, aproape 2000 de preoţi şi peste 300 de învăţători, este susţinută şi lăudată de I. P. S. Mitropolitul Balan al Ardealului, de P. S. Episcop Grigorie al Aradului.

Părintele Scriban, strălucitul profesor de Teologie de la Chişinău, în *„Revista Teologică"*, de la Sibiu, apără în vre-o 20 de pagini, societatea „Oastea Domnului" arătând, că numai ura şi gelozia se ridică împotriva acestei mişcări creştine, dar preoţii vrednici o primesc şi o susţin. In Bucureşti Pr. Chiricuţa, Şerpoianu, Comana, Moisiu cu Asociaţia Lascarov Moldovanu şi Oprişan, lucrează minunat cu „Oastea Domnului". Păr. Chirica se miră, cum pot fi tocmai câţiva preoţi împotriva „Oastea Domnului" când prin ea, ereticii s'au întors la sânul bisericei, când şi Sf. Sinod, printr'o circulară a sa, invită pe toţi preoţii, ca acolo unde sunt filiale de ale Oastei, să se pue în frunte şi să conducă.

Preoţimea să fie atentă să nu dușmănească tocmai pe creştinii noştri, luptători în „Oastea Domnului" căci ar face jocul dușmanilor şi mai ales al ereticilor.

*

Astăzi dimineaţă dezbaterile conferinţelor preoţeşti continuă.

Deasemenea, tot astăzi dimineaţa se vor întruni şi membrii societăţii „Ocrotirea" a Clerului din Iaşi.

Ziua II

Astăzi dimineaţă, au continuat la Mitropolie dezbaterile.

Părintele *Ţincoca*, preşed. asociaţiei „Ocrotirea" citeşte un raport al societăţii, după care face darea de seamă a adunării generale din 1930.

Deasemenea a fost aprobat şi bugetul. Apoi S. Sa supune conferinţei o ofertă de vinderea unei vile pe plaja Tekerghiol cu suma de 3 şi jum. milioane lei.

Propunerea n'a fost admisă, dar s'a decis ca în primăvara când starea materială a clerului va fi mai bună, să se construiască din banii proprii o vilă la Tekerghiol, unde preoţii şi copii acestora să poată locui vara pentru căutarea sănătăţii.

S'a admis deasemenea transformarea Casei bisericei Sft. Ilie într'un cămin preoţesc.

Pr. *Niculcea*, arată că în vederea congresului general preoţesc ce se va ţine în Noembrie la Bucureşti, preoţimea ieşană trebue să fie bine organizată pentru a-şi putea apăra interesele.

In acest scop a fost votat următorul comitet care se va ocupa cu pregătirile.

Pr. Valeriu Iordăchescu, preşedinte, preoţii Ţincoca, I Vuiescu, Dinescu, I. Negoiţă, Roşescu, P. Pralea, Niculea, Stăcescu, Sava Popovici şi Mihailescu, membri.

Părintele Pralea propune şi se admite ca la congresul general al învăţătorilor să ieie parte şi un delegat al clerului.

Pr. Grigoraş, propune să apară un ziar în care preoţimea să-şi poată apăra interesele.

Această propunere urmează să se mai discute.

*

In chestia societăţii „Oastea Domnului", s'a decis să se redacteze o moţiune, care să fie înaintată I. P. S. S. Mitropolitului Pimen şi apoi un memoriu, care să fie înaintat Sf-tului Sinod şi ministerului de Culte.

In acest memoriu se va arăta felul cum activează această societate la Iaşi, cerându-se relaţii.

La ora 12 dezbaterile au luat sfârşit, urmând ca astăzi după amează şi mâine toată ziua să se ieie în discuţii diferite chestiuni de ordin bisericesc. Rep.

Condamnaţi la închisoare

pentru delapidarea banului public

Chişinău 22. — Perceptorul Paparoga din com. Calaraşi (jud. Lăpuşna), care şi-a însuşit suma de 25 000 lei, a fost condamnat de curtea de apel la 5 ani închisoare.

— Sandu Mârza, dirigintele poştei com. Ivanovca (jud. Cetatea Albă), care a delăpidat suma de 50.000 lei, a fost condamnat la 2 ani închisoare.

Diverse

— Sublocotenentul în rezerva Vasile Sardar a fost condamnat de consiliul de război la 2 luni închisoare pentru nevizarea la timp a livretului.

— Administraţia financiară Chişinău datorează instituţiilor şi pensionarilor 100 de milioane lei.

Lunar, are de plătit până la 70 de milioane, dar incasează numai 35 până la 40 milioane, ceeace face imposibilă achitarea datoriilor, cu atât mai mult cu cât dela centru, nu se primeşte nimic pentru acoperirea plăţilor curente.

— Delegaţia învăţătorilor şcolilor primare din Chişinău s'a prezentat d-lui ministru Râşcanu, rugându-l să nu micşoreze bugetul şcolar de 7 milioane şi să înlocuiască pe consilierul primăriei d-l Boga, care nu se ocupă de loc de chestiile şcolare.

x Bătăturile le înlăturaţi sigur cu „Coricol".

Depozit : Farmacia Polak, str. Ştefan cel Mare.

Ştiri poliţieneşti

Un prunc abandonat

în trenul Bălţi-Iaşi

In trenul care a sosit în cursul nopţii din Bălţi, s'a făcut o descoperire surprinzătoare.

După ce trenul sosise în gară, personalul ceferist a început revizia vagoanelor. La un moment dat au auzit nişte plânsete de copil. Apropiindu-se, au zărit pe o bancă un prunc ca de două luni. Pruncul a fost adus la comisia gării şi trimis apoi la clinica infantilă a spitalului Sf. Spiridon.

D. comisar C. Iordăchescu, şeful comisiei gării a început cercetări pentru descoperirea mamei denaturate.

*

Furturi.—Prin deschiderea unui lacăt, hoţi necunoscuţi s'au introdus în atelierul cizmarului Costache Ion din str. Sf. Lazăr No. 16. După ce au răvăşit peste tot, hoţii au furat zece perechi pantofi.

— In împrejurări identice s'a comis un furt la Nahman Osterzeţer din Târguşorul Copou.

— D. Iancu Leibovici din Bul. Ferdinand No. 11 s'a plâns poliţiei că astă noapte i s'au furat dintr'un dulap din curte 250 ouă.

— Poliţia cercetează pe Neculai Vâslan din Varniceni-Lăpuşna acuzaţi aă ar fi comis un furt la comerciantul Iancu Iţic din piaţa Halei

— Deasemenea este cercetat şi Dumitru Iacobi din serviciul berăriei Bragadiru, acuzat că ar fi furat nişte sticle de şampanie şi alte obiecte din berărie.

— Locuitorul Tolistru Dumitru din Ţicăul de sus 53 a reclamat poliţiei că petrecând cu o prostituată într'o cârciumă din str. I C. Brăteanu, aceasta i-a furat din buzunar 2500 lei.

Diverse.— Au fost duşi la poliţie Gh. Abageriu din str. Albineţ No. 2, Clinic Wuhem din Hârlău, Gavril Chiosa din str. Lipovană No. 35, pentru scandal; Ion Onofrei fără domiciliu şi Pincu Leibovici din Ungheni-Bălţi, găsiţi suspecţi. Rep.

Dintre toate mătăsurile cari se vând în ţară

SINGURE MĂTĂSURILE „GALLIA"

SUNT VERITABIL FRANCEZE

„GALLIA" fiind singura fabrică franceză de mătăsuri din ţară.

Sucursala IAŞI

Strada Cuza-Vodă No. 83

(Palatul Braunştein)

Preschimbarea bonurilor „Opiniei"

Luni 26 crt. se termină prima serie de bonuri cu care cetitorii ziarului „Opinia" participă la tragerea premiilor anunţate.

Cu începere de Marţi 27 crt. preschimbarea bonurilor se va face la **administraţia ziarului „Opinia", fără nici o taxă.**

Singurul lucru care se cere este seria completă de 25 bonuri. Fiecare bon lipsă va fi înlocuit cu 3 lei.

Tragerea primei serii de premii, (25.000 lei în numerar) va avea loc Duminică 8 Noembrie în sala Teatrului „Trianon".

*

Marţi 27 crt. vom începe imprimarea seriei a doua de 25 bonuri, aşa precum am anunţat din timp.

Detaşaţi deci Marţi 27 crt. BONUL No. 1 din SERIA II-a.

INFORMAŢIUNI

x D. Argetoianu a recurs la arbitrajul unui gazetar, pentru aplanarea conflictului dintre d. Vâlcovici, ministrul comunicaţiilor şi d. general Ionescu director general c. f. r.

Actualmente urmează pertractări.

x Se aduce la cunoştinţa tuturor detentorilor, care posedă rentă Austro-Ungară, să se prezinte la Administraţia financiară Iaşi, Biuroul Cassei de Depuneri, cel mai târziu până la 1 Noembrie a. c., spre a'şi incasa dobânda cuvenită, conform ordinului Ministerului de Finanţe.

x Organizaţia din Iaşi a partidului Naţional-Ţărănesc, a hotărât ţinerea congresului în ziua de 8 Noembrie 1931.

Până în prezent şi-au anunţat participarea domnii: Mihalache, Vaida, Iunian şi Madgearu.

x Expoziţia *pictorului O. Briesc* va cuprinde în majoritate impresii din M-rea Neamţ. Vernisajul va avea loc la 1 Noembrie a. c.

x Consiliul facultăţii de litere se întruneşte azi în continuare, pentru discutarea cazuluui Oţetea-Hudiţă, şi spre a se lua decizii definitive în chestia anuiui preparator.

x La facultatea de medicină se aşteaptă aprobarea de către minister a noului regulament al facultăţii.

De notat însă că regulamentul nu va fi pus în aplicare decât studenţilor din anul I-iu.

x Savuroasa comedie americană *„Pottasch & Perlmutter"* se reia astăseară la Teatrul Naţional.

In distribuţie întâlnim : Const. Ramadan, Mill. Gheorghiu, I. Profir, C. Calmusky, Sandu Teleajen, Geo Răzvan, Jenny Argeşanu, Marg. Baciu, El. Colceag, Nicolau.

x Aseară a fost pus în libertate d. Adolf Ştern, fostul director general al Băncii „Dacia" din Iaşi.

D. Iorga refuză

să se intituleze o stradă cu numele d-sale

Comisia interimară a oraşului Cetatea Albă a hotărât ca strada Simeon Murafa să se numească în viitor strada „N. Iorga".

Primul ministru, fiind înştiinţat de aceasta, a comunicat primăriei Cetatea Albă, că refuză, din cauză ca nu doreşte să se înlocuească numele istoric al lui Murafa. In plus, d. Iorga este contra denumirei străzilor cu numele celor care încă trăiesc.

O crimă pasională la Galata

Un tânăr îşi ucide rivalul

O crimă oribilă a fost comisă aseară în apropierea oraşului nostru.

Intre flăcăii Bungheanu şi Gâscă din com. Galata exista o veche ceartă din cauza fetei Maria Apostolescu faţă de care amândoi nutreau aceleaşi sentimente.

Aseară Gâscă s'a pornit spre casa Mariei pentru a cere locuitorului Apostolescu mâna fetei. Bungheanu l-a urmărit şi într'o uliţă a satului, i-a ieşit în cale şi i-a aplicat lui Gâscă câteva lovituri de cuţit în piept.

Victima s'a prăvălit la pământ într'un lac de sânge, iar criminalul a dispărut.

Astăzi dimineaţa victima a fost transportată la spitalul Sf. Spiridon. Pe drum însă, flăcăul a sucombat.

Jandarmii din Galata au deschis o anchetă.

Speculanţii au îngrămădit grâu ieften

şi aşteaptă scumpirea pânei

D. primar P. Bogdan, a inspectat astăzi dimineaţă peste 20 brutării, pentru a constata personal la faţa locului dacă într'adevăr brutarii au cheltuieli aşa de mari cum pretind ei.

Din constatările d-lui Bogdan reesă clar că preţul actual al pânii se poate menţine şi că brutarii câştigă destul la acest preţ.

Deasemenea, d. primar a mai făcut o anchetă la barierele oraşului, unde a descoperit depozite de grâu acumulate pe un preţ derizoriu, în aşteptarea unei scumpiri, a pânei, pentru a putea apoi realiza câştiguri de speculă.

x **Pentru copii lymfatici, anemici, scrofuloşi şi rachitici,** care nu pot lua untură de peşte simplu sau Iodoferată, se recomandă cu mult succes **Syropul Iodotanic, Dr. Rătianu** aprobat de Cons. Sanitar Superior. Depozit : Farmacia Dr. Rătianu Iaşi. 6

Un soldat dezertor

ucis de un jandarm

Autorităţile poliţieneşti au fost informate de următorul caz:

Şeful postului de jandarmi din Bălăbăneşti-Tutova, anume Fulga Lazăr, însoţit de jandarmul Dumitru Parfenie, a făcut o serie de percheziţii la mai mulţi locuitori acuzaţi că fură lemne din pădure.

In drum, jandarmii s'au oprit în satul Pupăzeni, spre a face o descindere la locuinţa soldatului dezertor Gh. Constantinescu din Reg. 28 inf., pe care aveau ordin să-l aresteze.

Soldatul a fost găsit în curte. Şeful postului de jandarmi a tras un foc de armă în aer, somându-l să se predea. Dezertorul însă a venit la poartă înarmat cu un topor, voind să lovească în jandarmi.

Văzându-se ameninţat, soldatul jamdarm a tras un foc de armă în dezertor, lovindu-l mortal.

A fost înştiinţat Parchetul.

x Doctorul **BRENER** *specialist mamoş*, boli de femei, consultaţii de la 2 până la 4 p. m.

INFORMAŢIUNI

x Din Bucureşti se anunţă că parlamentarii majoritari au hotărât să se constitue în „grupare" pentru a asigura unita de acţiune în Cameră şi a rezista la atacurile opoziţiei. In acest scop se va alcătui o comisie permanentă din 5 deputaţi: un iorghist, un ţepist, un argeroianist, unul din grupul Valjean şi unul din Liga agrară.

x *Incendiu* — In com. Badeni-Iaşi s'a declarat aseară un incendiu la casa locuitorului C. Apetrei.

Focul a distrus o magazie cu cereale. Deasemenea a ars de viu un cal şi peste 50 păsări.

x D. Zirra părăseşte direcţia conservatorului din Cernăuţi, fiind rechemat de minister la catedra d-sale de la Academia de muzica din Iaşi.

x *La Academia de Muzică* din localitate, consiliul profesoral s'a întrunit aseară şi a hotărât înfiinţarea unei catedre de istoria artelor şi a costumelor. D. prof. Otetea a fost invitat să ţie cursurile respective.

x Toţi membrii Uniunii Ofiţerilor de rezervă secţia Iaşi, se întrunesc Vineri 23 Octombrie a. c. ora 6.30 seara la Primărie, Sediul Bunuri. La ordinea de zi sunt comunicări importante în interesul tuturor membrilor şi care nu se pot face decât verbal.

AZI LA SIDOLI

4 FILME EXTRAORDINARE

Eminentul Tragedian mondial EM L IANINGS

MARILEN DIETRICH în

Ingerul Albastru

Al doilea film

AMOR VIENEZ

de FRANZ LEHAR

cu George Alexander şi Betty Bird

Marea luptă de Box

Pentru Premiul de *1.000 000 dolari* Schmeling contra Stribling şi

JURNAL SONOR PATHE-NATAN

DOCTOR

Mendel Avram

— Medic de spital —

Consultă zilnic între 8—10 dimineaţa şi 3—7 p. m.

BOLI CHIRURGICALE, BOLI DE FEMEI, NAŞTERI, VENERICE

Iaşi, str. Costache Negri 15

Deasupra farmaciei Margulies)

x **LA CERNAUŢI** se găseşte zilnic ziarul „Opinia" la chioşcul din piaţa Unirei (halta tramvaiului, precum şi la debitele principale din oraş.

Cinema Gheitzer

AZI rulează dela ora 2 incontinu

Noua reeditare sonoră

CIRCUL

operă complectă în 10 acte cu

Charlie Chaplin

Filmul ce face azi înconjorul lumei cu un succes formidabil, cinematografele mari cu 10.000 de locuri sunt asaltate de un public numeros, devenind neîncăpătoare, se reţin biletele cu multe săptămâni înaintea începerei spectacolelor, sperăm că şi publicul ieşan va şti să răsplătească valoarea artistică a lui Carlie Chaplin, complectând ambele noastre două săli întreaga săptămână.

Al 2-lea film producţia sonoră Fox Film 1931

Garda Neagră

Regia : John Ford cu Victor Mc. Laglen şi Mirna Loy

o realizare minunată a regisorului ALLAN DWAN

O comedie americană în două acte complectează bogatul program

AVIZ Cinematograful Nostru

Cartieru Socola 70 prima staţie dela Flach

va rula aceleaşi filme de mai sus numai zilele de Vineri, Sâmbătă şi Duminică, spectacolele încep de la ora 2 şi rulează incontinuu până la 1 noaptea.

ambele săli bine încălzite

Mica Publicitate

DE INCHIRIAT două camere mobilate, confort modern. In apropiere de Universitate. A se adresa la ziar sub H.

DE INCHIRIAT o magazie de zid pentru automobil sau marfă. Str. St. Sava No. 14.

DE INCHIRIAT doua camere şi bucătărie sănătoase, expuse la soare, în str. Universităţei No. 9 etaj. Chirie moderată. A se adresa d-lui avocat Ceicovski.

DE INCHIRIAT o locuinţă în str. Cuza-Vodă No. 57, compusă din două odăi şi bucătărie. Preţ avantajos. A se adresa d-lui Leon Iţic str. Eternităţii 53.

DE VÂNZARE Parcela No. 9 suprafaţa 404 m.p. Copou vis-a-vis de spit. Militar (lângă casa Ing. Voroneanu). Informaţiuni avocat I. Serafimi str. Sf. Sava No. 15.

DE INCHIRIAT 2 camere şi bucătărie în str. Ghica Vodă No. 41. A se adresa d-lui avocat I. Serafimi str. Sf. Sava 15.

DE VÂNZARE în str. Asachi No. 8, o vioară veche, un samovar de alamă, una pendulă de perete şi altele. Vizibile între orele 12—4 p. m.

BUTOAIE GOALE (de la cerneală de tipografie), de vânzare foarte eftin la ziarul „Opinia" str. Lăpuşneanu.

DOAMNĂ în vrâstă, de bună condiţie, cultă, bună gospodină, ştie croitoria, caută post la o casă mare sau persoană singură. Eventual şi guvernantă la copii. Merg şi provincie. A se adresa d-nei Nicolau str. I.C. Brătianu 95.

COVOARE

de mână, persiane. 2 m./3 m. Lei 7000.— 2.50/3.50 m. Lei 9.500. — 3 m /4 m. Lei 14.000. Expoziţia deschisă până la 26 Octombrie în str. I. C. Brătianu 119, magazinul Barasch.

De închiriat

1) una prăvălie spaţioasă cu locuinţa împreună (o odaie mare şi bucătărie) cu apă şi canal.

2) Două camere în curte.

3) Una prăvălie, unde a fost „Furnitura", în strada Cuza Vodă 9, vis-a-vis de Prefectura Poliţiei.

Informaţiuni la d-na Ber, la etaj str. Cuza Vodă 9, intrare prin sală, scara la dreapta.

Farmacie

Se vinde sau se dă în arendă; eventual schimb aproape de Iaşi. Informaţiuni la Florăria „La Palmier" str. Lăpuşneanu 28 Iaşi.

De închiriat

în condiţiuni avantajoase localul ocupat de magazinul de muzică Michelsohn din strada Lăpuşneanu 17. A se adresa acolo.

DE VANZARE

1. Un loc în str. Păcurari No. 66, faţada 17,60 m. adâncimea 32 m. în suprafaţa de 620 m. p.

2. O casă cu grădina şi ograda în strada Toma Cosma No. 25.

3. O casă în str. Toma Cosma No. 23. A se adresa d-lui avocat Mihail Borcea, strada Lăpuşneanu No. 32.

x Căpătaţi gratuit un borcan din veritabila **„Cremă de lăcrămioare"** dacă veţi dovedi că aţi cumpărat sub aceiaşi numire o altă cremă.

ULTIMA ORĂ

Statul şi banca Blank

In căutarea unui aranjament. — Propunerile ministrului de finanţe.—O măsură provizorie

Bucureşti 22.— In ultimele trei zile, d. Argetoianu ministrul finanţelor, a căutat diverse modalităţi pentru asanarea Băncii Marmorosch-Blank.

D. Argetoianu se oprise la soluţia următoare : Statul să preia activul şi pasivul băncii, împreună cu conducerea ei. Statul să emită rentă pentru acoperirea angajamentelor băncii.

Opunerea d-lui Manoilescu

In conferinţa cu d. M. Manoilescu, d. Argetoianu a propus ca Banca Naţională să mai acorde băncii Blank un reescont de 400 milioane lei. In acelaş timp, Statul să emită rentă de un miliard şi jumătate lei, în cursul de emisiune 80, cu dobândă de 8 la sută şi comision 2 la sută. Emisiunea să fie garantată de stat şi înscrisă în buget timp de 10 ani.

D. Manoilescu a refuzat să-şi dea adeziunea la acest proect. D-sa s'a prezintat din nou în audienţă Regelui, arătînd că e prea mare povară pentru stat, iar Banca Naţională nu şi poate lua o răspundere atît de imensă.

D. Manoilescu a pus la dispoziţie demisia sa din demnitatea de guvernator al băncii de emisiune.

Regele a rugat pe d. Manoilescu să rămîe la post şi să caute o nouă formulă, mai potrivită.

Plăţile făcute ieri

Din conducerea Băncii Marmorosch-Blank au demisionat ieri d-nii : Aristide Blank director general, Tabacovici şi Schöpkes directori. Gr. Iunian vice-preşedintele consiliului de administraţie.

Situaţia a alarmat publicul. Deponenţii s'au îngrămădit la bancă, cerând restituirea depozitelor. Pe ziua de ieri s'au plătit 95 milioane lei.

Operaţiunile au fost făcute sub controlul d-lui Ilie Mecu, inspector general la Banca Naţională.

Suspendarea plăţilor

Aseară, d. Manoilescu s'a întâlnit din nou cu d. Argetoianu, pentru a găsi o formulă de aranjament în favoarea Băncii Blank.

După o scurtă discuţie, ministrul de finanţe a trimis o adresă anunţînd că Banca trebue să-şi suspende operaţiunile pe timp de 3 zile. In consecinţă, astăzi 22 Octombre Banca îşi închide toate ghişeele în Capitală şi provincie.

Noua conducere

S'a anunţat oficial că la banca Marmorosch-Blank a fost numit director general provizor d. Al. Ştefănescu (actualul preşedinte al sindicatului bancar), iar administrator-delegat d. Gh. Dimitriu (directorul Creditului Industrial).

In prezenţa acestor doi, s'a ţinut aseară o şedinţă a consiliului de administraţie.

Linişte la celelalte bănci

In cursul nopţii a ţinut şedinţă comitetul de direcţie al Băncii Naţionale, împreună cu expertul francez d. Auboin. S'a examinat situaţia pieţei financiare şi s'a hotărât *aprovizionarea tuturor băncilor cu lichid suficient,* pentru a face faţă tuturor necesităţilor.

*

In cursul zilei de ieri a domnit perfectă linişte la celelalte bănci, care au lucrat astfel normal. Nu s'a observat vre-o afluenţă a deponenţilor.

Bursa a dat oarecare semne de nervozitate. Acţiunile Blank s'au oferit la 340 lei, dar nu s'au făcut tranzacţii.

ORIBILĂ CRIMĂ din GELOZIE

a soţiei unui medic

Două cadavre de femei descoperite în cufere

New-York 22 — In magazia de bagaje a gării oraşului Los Angeles s'a făcut o descoperire lugubră. In două cufere sosite cu trenul, s'au găsit cadavrele a două tinere femei.

In urma investigaţiilor poliţiei, s'a stabilit că victimele sunt o funcţionară de la clinica medicală din oraşul Phönix, şi o prietenă a ei.

*

Ulterior s'a putut afla că funcţionara trăia în raporturi intime cu medicul clinicei. Soţia medicului, descoperind faptul, a hotărât să-şi suprime rivala.

Soţia geloasă, ajutată de un frate al ei, a asasinat pe funcţionară. Iar pentru a acoperi crima, a ucis şi pe prietena funcţionarei, care era în măsură să dea indicaţii poliţiei. Apoi cadavrele au fost puse în cufere şi expediate la Los Angeles.

In gara acestui oraş, s'a prezintat chiar soţia criminală, să ridice cuferele. Insă funcţionarii ceferişti, găsind o urmă suspectă, tocmai desfăceau bagajele macabre.

Şi soţia medicului s'a retras mediat, reuşind să dispară.

PREOŢII VOR FI SALARIZAŢI

CA ŞI CEILALŢI FUNCŢIONARI AI STATULUI

MEMORIUL CLERULUI IEŞAN A AVUT EFECT — O INTERVENŢIE PERSONALĂ A SUVERANULUI

Se ştie că in urma congresului clerului ieşan, care a avut loc în cursul lunei trecute şi în care s'a dezbătut pe larg chestiunea salarizării preoţilor — părinţele Valeriu Iordăchescu, profesor universitar a întocmit un memoriu pe care l-a înaintat apoi ministerului ee instrucţie, de finanţe, etc. în numele clerului local.

In acel memoriu, pr. Iordăchescu a cerut ca preotul să fie salarizat la fel cu toţi funcţionarii statului, revenindu-se asupra dispoziţiei prin care se aplica clerului o a doua curbă.

Memorlul a fost examinat de d-nii Iorga şi Argetoianu, care au aprobat cauza dreaptă a clerului, apărată cu atâta devotament de către distinsul preot Iordăchescu.

Deasemenea, acest memoriu a fost citit într'o şedinţă a Sft. Sinod, hotărându-se a se interven pe lângă miniştrii de culte şi finanţe.

D-nii Iorga şi Argetoianu au promis dela inceput că se va reveni asupra primelor dispoziţii şi clerul va fi salarizat la fel cu toţi slujbaşii statului.

*

Mai aflăm că o distinsă faţă bisericească din Bucureşti, a făcut ca acest memoriu să ajungă şi în mâna M. S. Regelui.

Suveranul l-a citit, rămânând impresionat de starea critică a preoţimei din Iaşi.

M. S. Regele a comunicat d-lui prim ministru Iorga că doreşte ca dezideratele din memoriul clerului ieşan să fie satisfăcute.

V. Constant.

NOUL ZBOR IN STRATOSFERA

Ce declară profesorul Piccard

Praga (Ceps).— Profesorul Piccard, cunoscut prin zborul său îndrăzneţ în stratosferă, a făcut interesante declaraţii la Praga.

Ziarişti i-au întrebat :

— „Când a-ţi ajuns, d-le profesor, la ideia de a întreprinde un zbor în stratosferă ?"

— Această ideie a crescut în mine încă din frageda mea tinereţe, atunci când am terminat studiile şi când am început să mă ocup cu chestiunea radierii cosmice".

— „Pregătiţi un nou zbor în stratosferă ?".

— „Da. Nu pot însă spune deocamdată când voi realiza noul plan. Sigur este însă că eu personal nu voi participa la noul zbor.

In primul rând nu doreşte aceasta familia mea şi de altă parte doresc să conduc singur lucrările în legătuă cu startul, care, la primul zbor când mă aflam închis în balon, n'a fost mulţumitor".

— „Cari vor fi consecinţele practice ale zborului Dvs." ?

— „Despre rezultatele practice ale zborului, m'am exprimat până acum în mai multe rânduri. Stratosfera va fi folosită, fără îndoială, într'un viitor nu prea îndepărtat, pentru transportul aerian de mare distanţă.

Va fi însă necesar, bine înţeles, a se construi în acest scop, aeroplane speciale. Motoarele vor trebui să fie de trei ori mai puternice, ca să se poată învârti de trei ori mai repede.

Cred că prin zborul meu în stratosferă am contribuit la cunoaşterea ei, pregătind într'o mare măsură terenul pentru aceste transporturi de distanţa".

INFORMAŢIUNI

x Tribunalul secţia II se va ocupa azi de procesul fraudelor de la Atelierele c. f. r. Nicolina.

Se ştie că în acest proces sunt implicaţi fostul şef al magazillor Atelierelor, d. I. Atanasiu şi alţi 10 funcţionari; precum şi comerciantul ieşan Iosef Marcu proprietarul magazinului „Cămila".

Ei sunt acuzaţi de falsuri şi delapidări. Fraudele trec de 10 milioane lei.

x *La Fălticeni,* brutarii au încheiat un cartel, care le permite să concedieze cea mai mare parte din lucrători, fabricând pâne numai la câte-va brutării.

x Astăzi dimineaţa a avut loc la prefectura de judeţ o conferinţă la care au luat parte primarii din jud. Iaşi. D. prefect Axinte a făcut comunicări cu privire la chestiunea grâului, stabilindu-se şi punctele ce urmează să se discute în legătură cu acestă chestiune la conferinţa ad-tivă de Sâmbătă 24 crt.

Un furt curios

pe vaporul cu care călătoreşte d. Laval

Paris 22 — De pe vaporul „Ile de France" cu care călătoreşte d. Laval spre America, se anunţă un furt senzaţional.

I-au dispărut soţiei marelui comerciant american Anterson, bijuterii în valoare de 50.000 dolari (N.R. peste 8 milioane lei).

Cercetările făcute pe bord au rămas fără rezultat.

S'a telegrafiat la New-York, şi la debarcader vor aştepta doi detectivi.

3

ORE DE RÂS

Astă-seară

la TEATRUL NAŢIONAL

POTTASCH & PERLMUTTER

Dr. N. THIERER

întors din străinătate

Consultă între 8—10 şi 2—4

în str. I. C. Brătianu No. 52

pentru

Bolile Interne şi Venerice

ORA 3

Situaţia bancară în Capitală

D. Argetoianu informează pe Suveran

Buc. 22.—Azi dimineaţă s'a afişat la Banca Marmorosch Blank ordinul ministerului de finanţe, prin care banca e închisă pe trei zile.

Deponenţii păstrează calm şi răbdare. La celelalte bănci din capitală domneşte linişte.

La prânz s'a întrunit consiliul Băncii Naţionale, subt preşedinţia d-lui Manoilescu.

La ora 2 d. Argetoianu a plecat la Sinaia, pentru a expune suveranului situaţia bancară.

Exodul aurului american spre Franţa

New-York 22.— Exodul aurului american a atins ieri un record. Intr'o singură zi s'a transportat spre Franţa o cantitate de aur în sumă de 70 milioane dolari (N. R.— Aproape 12 miliarde lei).

D. Laval în America

Paris 22.— In astă seară d. Laval soseşte în America.

Primul ministru al Franţei va ţine la New-York un mare discurs, care va fi transmis de toate posturile franceze şi americane de radio.

Iarnă timpurie în Europa

Ninge la Berlin

Berlin 22—In Germania a venit brusc iarna. Diferite regiuni sînt bîntuite de furtuni puternice.

La Berlin ninge. In Danemarca deasemenea s'au produs manifestaţiuni de iarnă. Câteva vapoare se află în primejdie.

Rectorii Academiilor de arte şi muzică din Iaşi

Buc. 22.—Ministerul instrucţiunii a confirmat azi dimineaţă alegerile de rectori dela Academiile de muzică şi arte din ţară.

La Iaşi au fost confirmaţi d. N. Teodorescu la Academia de Muzică şi d. St. Dimitrescu la Academia de Belle-Arte.

LA HUŞI

Ziarul „*Opinia*" soseşte la ora 4 p. m., fiind expediat cu rapidul „Unirea".

Astfel, ziarul nostru aduce huşenilor cele mai noi ştiri cu cinci ore înaintea oricărui alt ziar.

„*Opinia*" se găseşte în vânzare — până la nouă seara — la depozitul nostru : Librăria „La Leontin" din centrul oraşului, precum şi la toţi vânzătorii de ziare.

DOCTOR

M. MATASARU

Specializat la Paris—fost **asistent** de spital la Paris

Boli Interne:

INIMA, PLĂMÂNI

şi tratamentul tuberculozei pulmonare cu Pneumatorax artificială

Str. Mărzescu 16 (parter)

Cons. 5—11 şi 6 c

x *Crema Khasya* face să dispară riduri.e (sbârciturile) feţei. Depozit Farmec'a Polak str. Ştefancel Mare.

Renumitele vinuri de Vişan din viile M. A. BADAREU

S'au pus în vânzare, cu preţuri moderate în sticle originale umplute la vie, la:

Magazinul „Consum" Piaţa Unirei 17

Consumul Andarache din strada Sf. Haralamb 12.

Consumul Goldştein din str. Cuza Vodă colţ cu str. Armeană

Consumul Gărei din B-dul Ferdinand 11.

Magazinul Aberman str. Ştefan cel Mare 215.

Becuri ELECTRICE

Toate voltagele garantate

mărcile Tungsram Philips Orion, etc. cumpăraţi cu preţurile fabricei la Depozitul General

ZAHARIA WEISS, Piaţa Unirei

O excrocherie de 7 milioane lei

Isprăvile unei bănci fictive. — Câteva arestări

Bucureşti 22. — Comerciantul Akelet a făcut o reclamaţie senzaţională.

Numiţii Samuel Cohn şi Adolf Iacobovici înjgebaseră o bancă zisă „româno-americană". In numele acestei bănci, ei au cumpărat de la Akelet o cantitate de galoşi, pentru suma de 7 milioane lei, urmând să facă plata în două rate.

Insă „bancherii" au vândut imediat marfa „Creditului Social", au încasat 7 milioane, dar n'au mai plătit nimic lui Akelet. Bachiar Samuel Cohn a dispărut din ţară fugind în Turcia.

Parchetul a făcut descindere la Banca româno-americană şi a constatat că totul este o excrocherie. Banca n'are nici un capital real şi nici unul activ.

S'a deschis acţiune publică contra celor doi excroci şi contra d-lui Petre Vasilescu care figura ca preşedinte al consiliului de administraţie al băncii fictive.

Cohn n'a putut fi însă arestat, întrucât e dispărut din ţară.

Este cercetat ca complice şi d. Langhaus, proprietarul cunoscutelor galerii comerciale, întrucât el a mijlocit vânzarea galoşilor.

Incendiu şi explozie în Bucureşti

Alarma de astă noapte, în cartierul de nord al Capitalei

Bucureşti 2 — Astă noapte la ora 3, nişte explozii puternice au alarmat populaţia in cartierul de nord.

Un incendiu a izbucnit la magazia de mică viteză B. M. a căilor ferate, din şoseaua Basarab-Luther, In magazie se aflau tuburi cu acid sulfuric, care au explodat în trei rânduri, zguduind cartierul. Populaţia a fost cuprinsă de panică.

Imediat au sosit pompierii, detaşamente militare şi reprezintanţii autorităţilor. Apa era adusă cu locomotivele. Pompierii au depus sforţări enorme să izoleze o magazie învecinată în care se află păcură şi benzină.

Astăzi dimineaţă focul continua

Un minut de întuneric

în memoria lui Edison

New-York 22 — După recomandaţia preşedintelui Hoover, aseară la ora 10 s'a stins pretutindeni lumina, timp de un minut, în memoria lui Thomas Edison.

Cazul Virgil Arion

Bucureşti 22. — Inalta Curte de Casaţie a judecat ieri din nou recursul Ministerului instrucţiei contra reintegrării d-lui Virgil Arion la catedra dela Universitatea din Iaşi.

Inalta Curte a făcut ieri divergenţă, pentru a doua oară.

Afacerea se va judeca din nou. în secţiuni unite.

Audienţa la Rege

a mareşalului Averescu

Bucureşti 22 — Ieri după amiază la ora 4, d. mareşal Averescu a fost primit în audienţă de Rege la Sinaia, discutând cu Suveranul timp de 2 ceasuri.

In cursul nopţii d. Averescu s'a înapoiat în Bucureşti. Astăzi va avea o întrevedere cu d. Goga.

*

Din cercuri averescane se afirmă că mareşalul nu s'a dus la Palat să ceară puterea, ci a solicitat permisiunea de a se folosi, în acţiunea d-sale politică, de unele declaraţiuni pe care i le-a făcut Regele în audienţele anterioare. Rezultatul încă nu se cunoaşte.

Renumita broderie artistică de mână şi maşină

POTASNIK

strada Cucu No. 47

S'A MUTAT în str. LĂPUŞNEANU 8

(etaj, vis-a-vis de farmacia Konya)

Atelierul foarte bine organizat execută : trousouri complecte, garnituri de pat, cuverturi, perdele, etc. după ultimele jurnale.

PREŢURI CONVENABILE

ANUL XXVII No. 7345

ABONA...
Lei 1000 . .
„ 500 . .
„ 300 . .

ATELIERELE TIPOGRAFICE:
IAŞI.—STR. LĂPUŞNEANU 37

3 LEI EXEMPLARUL

OPINIA

ZIAR POLITIC COTIDIAN

SAMBĂTA 24 OCTOMBRIE 1931

Fundaţiunea „Regele Ferdinand I“
Bucureşti
Str. Ştirbei Vodă 3
(Adm. Dom. Coroanei)

BON DE PREMII
Seria I-a No. 23
Totalul premiilor gratuite oferite de Soc. „Asigurarea Românească“, Inspectoratul Iaşi
Lei 150.000 numerar
(6 SERII A 25 CUPOANE)

IDEI ŞI FAPTE

CELE DOUĂ MĂSURI SALUTARE
ale Ministrului Basarabiei

Am comentat cu o vie satisfacţie — în urmă cu câteva săptămâni încă — propunerea d-lui general Râşcanu, ministrul Basarabiei, relativ la necesitatea introducerii în viaţă a unei măsuri speciale pentru ţăranii de dincolo de Prut.

Era vorba de înlesnirile ce trebuiesc acordate cultivatorilor de pământ la plata datoriilor contractate de către aceştia în decursul câtorva ani secetoşi.

Plugarii basarabeni au luat de la cooperativele sătesti cantităţi neînsemnate de grâu şi porumb, pentru care li se cereau în prezent sute şi mii de kilograme, întrucât pe atuncea kilogramul de grâu, de pildă, era evaluat la zece-unsprezece lei, iar cel de porumb la cinci-şase lei.

Ne bucură, deci, comunicatul Ministerului Basarabiei prin care se încunviinţează în fine, ca grâul împrumutat acum câţiva ani să fie plătit *la paritate*, adică înapoindu-se cooperativelor, exclusiv *cantitatea împrumutată*.

Va fi, fără îndoiala, o mare uşurare acordată unei ţărănimi oropsite, pentru care persecuţiile cooperativelor constituiau doar un surplus de strădanii.

Dar acelaş comunicat mai conţine şi o altă dispoziţiune satisfăcătoare, aceia relativ la plata datoriilor contractate la casele de împrumut pe gaj, care se vor efectua cu începere din Februarie 1932, în rate mici, *după putinţa fiecăruia*.

Se înţelege că cele două măsuri nu constituie decât un început de realizări practice, căci multe şi variate sunt nevoile ce mai apasă asupra populaţiei basarabene.

Arhisăturaţi, însă, de vorbele goale şi promisiunile aiuristice ale politicianilor hrăpăreţi, ne agăţăm cu încredere de începutul acesta de înfăptuiri practice, subliniind importanţa sa ca atare.

Va să zică, dacă există bunăvoinţă şi dacă se vrea — se şi poate. Se poate rupe definitiv cu tradiţia minciunilor politicianiste; se poate înfăptui ceva într'adevăr folositor norodului.

Cu atât mai mult că cele două dispoziţiuni, parţiale în aparenţă, prezintă în fond un mare avantagiu. O vor simţi cu siguranţă bieţii plugari basarabeni, acei plugari care trăesc mereu sub ameninţarea sechestrelor asigurătoare şi a vânzărilor silite.

Câteva sute de lei nu-i în definitiv un lucru mare. Dar când nu le ai, e rău de tot. Şi când un ministru te scuteşte de două griji mici şi totuşi atât de agasante, îi porţi recunoştinţă şi — bun şi paşnic cum eşti tu din fire, plugar basarabean — faci din nou loc în sufletul tău amărât unor speranţe mari în venirea unor vremuri mai frumoase.

I. L. BASARABEANU

Un doliu literar

Arthur Schnitzler

La Viena a încetat din viaţă, subit, în urma unui atac de apoplexie, celebrul scriitor Arthur Schnitzler. Vestea aceasta a adus un fior de sinceră mâhnire. Parcă e impresia sfârşitului dintr'un roman al lui. Un fior de tristeţă în faţa lumii, în faţa vieţii.

Arthur Schnitzler s'a născut la Viena, în anul 1862. Moare deci în vârstă de 69 ani. Tatăl său era medic. Şi fiul a îmbrăţişat aceiaş carieră. Dar Schnitzler avea o puternică vocaţiune pentru literatură. Deaceia s'a dedicat mai mult scrisului decât medicinei.

Dela primele lucrări „Anatol“ şi „Das Märchen“, talentul lui Schnitzler s'a impus cu hotărâre. Iar „Liebelei“ a însemnat o consacrare definitivă. „Reigen“, vestitele scene de erotism crâncen adevărat, a provocat discuţii pasionate. Şi apoi au apărut rând pe rând o serie de nuvele excelente, şi acea duioasă „Dra Else“, şi acel tulburător „Sterben“, „Theresa“, „Fiul d-nei Beate“ şi numeroase schiţe şi piese de teatru.

Schnitzler era un puternic creator de viaţă. Din scrisul lui ţâşnea realitatea, aşa cum e, cu micile ei delicii şi cu marile ei dezamăgiri. Schnitzler poate fi apropiat întrucâtva de Thomas Hardy, de acel Hardy din „Micile ironii ale vieţii“. Dar scriitorul englez era mai rece, mai britanic. Schnitzler avea un parfum cald, un tremur de melancolie, mai intim, mai aproape de suflet.

De câte ori n'am simţit sincer în romanele lui acea duioşie de profund omenesc, care cuprinde viaţa fiecăruia, viaţa tuturor? Şi acum o simţim parcă din nou, la sfârşitul romanului propriei sale vieţi.

i. b.

Incoronarea fastuoasă
a noului rege al Afganistanului

La Kabul a avut loc încoronarea noului rege al Afganistanului, şahul Nadir. Solemnitatea a fost organizată într'un cadru de fast extraordinar.

Străzi întregi au fost acoperite de covoare şi flori. Au participat reprezintanţi aproape din toate ţările lumii. La serbare au luat parte 20 000 soldaţi, cu tancuri, automobile blindate şi aeroplane.

Şahul Nadir purta o haină foarte scumpă, cu podoabe de mare preţ. La palatul regal a avut loc apoi un banchet copios, la care au participat membrii corpului diplomatic. Noul rege încoronat al Afganistanului a rostit un discurs, în care arată că va face totul pentru progresul ţării sale. A răspuns ambasadorul Rusiei din Kabul.

Epigrama zilei

Unui cetăţean din Bucureşti i s'au furat 25.000 lei, în timp ce se certa cu soacră.

ZIARELE

I-au furat — sărmanul — banii
Şi-a rămas cu mutra acră.
De-ar fi prins atunci de veste,
Le-ar fi dat-o şi pe soacră!...

B. C.

VIZITA MAREŞALULUI PILSUDSKI

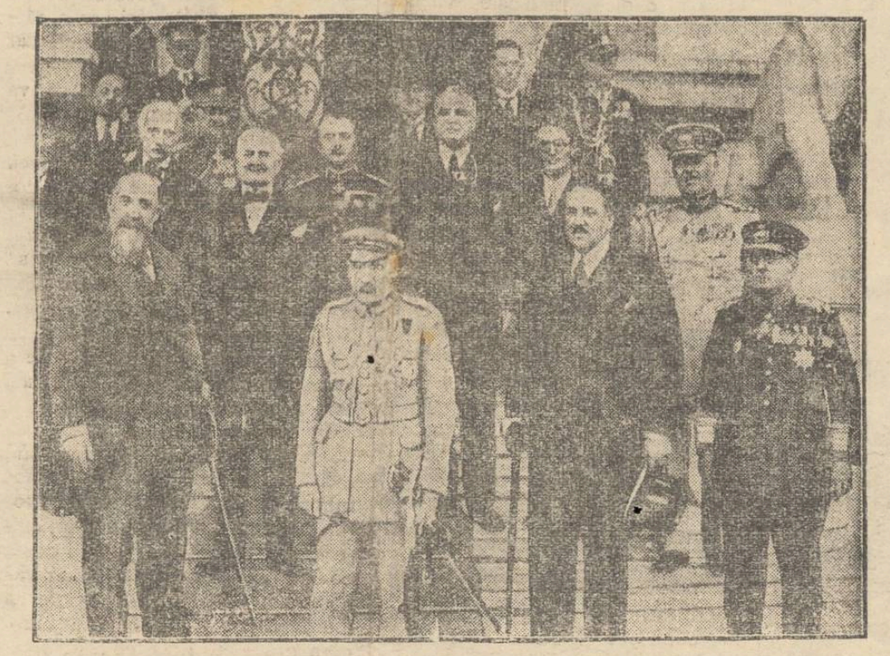

Primirea entuziastă a mareşalului Pilsudski în gara de Nord. In mijloc: mareşalul polon, iar în stînga d. N. Iorga.

Precum am anunţat, d. Pilsudski a venit în România, din motive de sănătate. In ultimele zile starea lui s'a ameliorat puţin.

CERTURI
PE CHESTII DE CULT

La conferinţa preoţilor ieşeni s'au produs discuţii pasionate în jurul organizării şi activităţii societăţii religioase denumită „Oastea Domnului“.

Scopul moral al acelei societăţi, n'a putut fi contestat, dar s'a pus chestiunea dacă forma şi mijloacele corespund cultului ortodox, sau dacă dau impresia de erezie.

Deosebirile de vederi duc la vrăjmăşie între preoţi. Şi asta din cauză că probleme însemnate de cult sunt lăsate la contraversa soborului, în loc să fie rezolvite prompt de organul autorizat care este Sf. Sinod

Sinodul dă deseori dovezi de anchilozare (cum e cazul cu atacurile Episcopului Visarion sau cazul Episcopului de Râmnic), şi atunci se produce destrămarea în biserică.

Trebueşte reînviată o conducere spirituală energică; adica Sf. Sinod să devie un organ mai viu şi care să strunească în fiece moment direcţiile de manifestare a bisericii noastre naţionale.

X

Situaţia copilului
în familia spaniolă

In noua Constituţie a Spaniei republicane s'a înscris un articol care prevede:

Părinţii sînt obligaţi să hrănească, să asiste, să educe şi să-şi instruiască copiii. Statul va veghea la îndeplinirea acestor îndatoriri şi le va executa în caz de carenţă a părinţilor.

Copiii născuţi înafară de căsătorie vor avea aceleaş drepturi ca şi cei născuţi în căsătorie. Legitimitatea sau nelegitimitatea naşterilor nu va fi menţionată în nici un act de stare civilă.

Statul îşi ia obligaţia să protejuiască şi să asiste bolnavii, maternitatea şi pe copii. Statul recunoaşte şi va aplica „declaraţia din Geneva“ sau „tabla drepturilor copilului“.

DIN TOATA LUMEA

Miss New-York se căsătoreşte cu un bărbat de 62 ani. Provoacă senzaţie în America mariajul tinerei Vilma Lee, care a fost aleasă „Miss New-York“ în anul 1928. Deşi în vrâstă numai de 21 ani, frumoasa fată se mărită cu un bărbat în etate de 62 ani.

Pe această temă ziarele din New-York au întreprins o adevărată campanie împotriva Vilmei. Gazetele publică articole ironice, arătând că fata şi-a vândut frumuseţa pentru bani.

Intr'adevăr, soţul ei este un om foarte bogat. El e proprietarul unei mari ferme din New-Jersey, averea lui fiind evaluată la 500 mii dolari, adecă 80 milioane lei. Fata e frumoasă, dar săracă. Şi cum era lacomă de bogăţie şi lux, a consimţit la această căsătorie, indeferent dacă bărbatul — cum spun ziarele americane — i-ar putea fi tată, sau chiar bunic.

E o dovadă în plus că mirajul bogăţiei învinge adesea şi mintea şi sufletul.

*

Cine sărută mai bine? — Revista cinematografică „Kino“ din Berlin a întreprins un concurs interesant.

A întrebat pe cetitori: „Care actori şi actriţe sărută mai bine?“ Bineînţeles, e vorba de sărutările din filme.

S'au primit numeroase răspunsuri. Cele mai multe voturi le-au obţinut actriţele Clara Bow şi Marlene Dietrich, iar dintre actori: Ivan Petrovici şi Hans Albers.

Prin urmare, publicul german crede că aceştia sărută cel mai bine. Probabil însă că publicul din alte ţări are şi alte preferinţi!...

*

Copacul-poştă. — In oraşe'ul Labell din statul Illirois (America) nu există un oficiu poştal. Acest serviciu este îndeplinit de... un copac.

In mijlocul oraşelului se află un plop bătrân, unde sunt atârnate zeci de cutii poştale. Fiecare din aceste cutii are o destinaţie deosebită (scrisori în oraş, corespondenţă pentru străinătate, cărţi poştale, telegrame, etc.). Un funcţionar special cercetează la fiecare sfert de ceas toate cutiile, iar publicul trece pe acolo şi controlând registrul corespondenţei zilnice, află şi ridică scrisorile primite.

Cu toate că sistemul acesta e atât de primitiv, poşta din modestul târg american funcţionează foarte bine. Poate mai bine decât la oficiile cu multe servicii şi zeci de funcţionari!...

*

Căsătorit de 107 ori.— La Barcelona a fost arestat spaniolul Larro Zomiro, în momentul când se ducea în faţa altarului, pentru a se cununa cu o tânără fată. Ea l-a denunţat poliţiei, întrucât în ziua nunţii a auzit că logodnicul ei ar mai fi căsătorit în America.

Cercetările au avut un rezultat surprinzător. S'a stabilit că Zomiro a fost însurat până acum de 107 ori. El îşi lăsase în America toate soţiile legitime şi fugise în Europa, întrucât era urmărit peste ocean.

Excrocul îşi făcuse o adevărată meserie din această specialitate matrimonială. Incasa bani, trăia comod şi apoi dispărea în alt oraş, pentru a se căsători acolo din nou.

In Europa însă a avut ghinion. In loc să meargă la nuntă, s'a dus la închisoare...

O invenţie utilă pentru vapoare
Dispariţia răului de mare

Un inginer italian a realizat o invenţie importantă. E vorba de un aparat denumit „Stabilizator“, care reuşeşte să dea mai multă fixitate vapoarelor. Cu ajutorul acestui aparat, vasele, chiar în luptă cu valuri mari şi cu furtuni, nu se clatină prea violent.

In modul acesta, se speră că va dispărea boala răului de mare. Aşa încît invenţia în cauză va fi mai utilă pentru călători decît pentru vapoare!..

Viaţa artistică

Vrajba dela Conservatorul ieşan
D. Mircea Bârsan îşi atacă violent colegii.— Fostul rector se va adresa justiţiei

Am solicitat d-lui Mircea Bârsan câteva lămuriri asupra ultimelor întâmplări care interează Academia ieşană de muzică. Şi d. Bârsan ne-a spus textual:

„La şcoala noastră..

...există două partide, două clanuri. Unul, este idealist şi face sau mai bine zis vrea să facă muzică şi nu este lăsat. Al doilea, face politică, adică muzica intestinului gros, chestii personale, artă meschină. Spre deosebire de primul care face cultură muzicală şi ar vrea să-şi desăvârşească opera, realizând: concerte simfonice permanente, spectacole de operă pe deoparte, iar pe de alta, să ridice prestigiul şcolii şi să facă operă de epuraţie atât pentru catedră cât şi dintre pupitre.

Primul clan este animat de vizionarii Antonin Ciolan şi Mircea Bârsan; al doilea, de dl. N. Teodorescu, care, pus la presă şi stors, nu se poate cristaliza...

„Paralel cu politica...

...din sânul şcolii noastre, mai viază şi politica rămasă moştenire dela fostul minister al artelor şi care persistă şi astăzi la ministerul instrucţiei de care depindem.

Acolo există un domn Jean Demetrescu, „sforarul de 30 de ani“. De 30 de ani încurcă treburile conservatorelor făcându-le să lâncezească, plasând în corpul didactic, neamuri, prieteni, recomandaţi, — a căror valoare muzicală este similară unui zero.

Mulţumită acestui permanent domn director general de minister, cursurile la conservatoare sunt necomplecte. Nu fiinţează după necesităţi. La noi de exemplu, nu există clase de: istoria muzicei; muzică de cameră; operă; istoria literaturei dramatice şi costume; enciclopedie muzicală,—deşi sunt elevi amatori şi deşi regulamentul cere şi prevede atari cursuri...

„Punctul culminant...

...constă în aceea că la şcoala ieşană există: 2 clase de violină; 2 clase de canto; 3 clase de piano când câte una la categoriile acestea ar fi suficientă.

Dovadă: anul trecut toate clasele de piano au avut 29 elevi. La examene s'au prezentat 25 elevi, iar numărul promovaţilor a fost de 8.

Şi cum clasele de pian au un budget de 833.400 lei anual, înseamnă că studiul unui elev grevează budgetul statului cu 104.175 lei...

E interesant, nu?!... Clase inutile, fără elevi, când sunt atâtea clase indispensabile netrecute în budget...

„Perspectivele viitorului?...

...dacă se reîntoarce d. N. Teodorescu, înseamnă că pleacă din Iaşi Mircea Bârsan.

„Alegerea ca rector a d-lui Teodorescu ...a fost însă ilegală, căci n'au asistat toţi profesorii definitivi, (D-na Căpăţână, d-l I. Zirra), şi nu s'a făcut sub controlul unui reprezentant oficial al ministerului instrucţiei.

„A fost ca să zic aşa: un soviet care a lucrat cu dela sine putere.

„Deaceia voi soma autoritatea prin portarei ca să fiu repus la locul cuvenit. Apoi voi sesiza pe d-l ministru Iorga de ilegalitatea comisă. Neprimind satisfacţie voi acţiona ministerul...

„Opiniei publice...

...îi spun însă ceeace am spus şi la şcoală: ofer locul meu oricărei alte persoane care ar avea titluri suficiente ca să conducă Academia.

„Dar cum clanul... intestinului gros a fost în stare să refuze propunerea mea de-al unui rector pe viaţă pe maestrul Enescu, ce-aş mai putea adăoga...?“

*

Am redat întocmai şi ne abţinem dela orice fel de comentariu. Dar cu alt prilej, voiu auzi şi cuvântul d-lui N. Teodorescu...

Henry Burileanu

VIZITÂND ŞCOLILE DIN ITALIA
Dragostea italienilor pentru români

de **Mihail V. Câmpu**

In timpul cât am stat în Italia, am putut să mă conving adeseaori de prietenia ce o arată Italienii faţă de noi, Românii. Una din aceste orazii mi s'a prilejuit când am vizitat inspectoratul şcolar din Roma.

Era într'o după amiază. Inspectorul Georgio Gabrielli, un om roşcovan, cam de vreo patruzeci şi cinci de ani, se afla în bibliotecă, ocupat cu redactarea unor articole pentru revista „La scuola in azione“ (şcoala în acţiune), al cărei director este. I-am spus că scopul vizitei mele este de a mă pune în legătură cu organele în drept, pentru a avea putinţa să studiez învăţământul italian.

Cu multă bună voinţă, mi-a promis tot concursul întru realizarea gândului meu, exprimându-şi tot odată mulţumirea că noi Românii, fraţi de sânge cu ei, căutăm a menţine legătura sufletească atât de necesară mai ales în timpurile de astăzi.

Din convorbirea ce a urmat, am putut constata că el cunoaşte bine România, pe care a vizitat-o cu ocazia unor inspecţii făcute şcoalelor italieneşti din ţara noastră.

—„România este o ţară frumoasă şi bogată, a zis el. Am rămas uimit de ce-am văzut pe la Ploeşti, Galaţi şi Constanţa. Noi, Italienii, n'avem nimic; numai apă şi munte, munte gol, pietros, care nu ne poate aduce nici un profit. Suntem o ţară săracă şi trebue să muncim din greu, necontenit, pentru a ne putea cumpăra din alte ţări pâinea de toate zilele“.

La aceste vorbe am simţit în mine o mândrie şi o durere: mândrie pentrucă un străin a recunoscut frumuseţea şi bogăţia ţării noastre; durere, la gândul că România a ajuns într'o situaţie economică de plâns, cu toate aceste bogăţii.

După aceste discuţii, inspectorul mi-a arătat biblioteca membrilor corpului didactic din Roma şi împrejurimi, apoi mi-a schiţat un program de vizitele ce trebuia să facem şcoalelor primare, începând cu şcoala „Armando Diaz“, la care era director.

M'am dus la această şcoală a doua zi, împreună cu ceilalţi colegi români dela Institutul „Montessori“: o institutoare din Cernăuţi, un licenţiat în filosofie din Bucureşti şi un institutor din Oradea Mare.

*

Şcoala „Armando Diaz“ este, după definiţia consacrată, „îndrumătoare la lucru“ şi e frecventată de elevii cursului primar superior (clasele VI-a, VII-a şi VIII) băeţi şi fete. Dat fiind materialul aperceptiv pe care-l aveam din ţară în privinţa cursului complimentar, mă aşteptam să văd o şcoliţă cu vreo câteva zeci de elevi, cu vreo doi sau trei învăţători şi atâta tot. Mare mi-a fost dar mirarea, când în faţa mea s'a ivit o clădire impozantă cu trei etaje. Porţile masive dela intrarea principală erau închise.

Sunăm. Portarul ne deschide. Femeia de serviciu pe sală ne conduce în cabinetul directorului, unde ne aştepta dl. Gabrielli. Pentru a nu răpi spaţiu şi timp în dauna observaţiilor pur didactice, nu voiu mai vorbi de primirea călduroasă ce ni s'a făcut şi de amabilitatea cu care am fost călăuziţi şi iniţiaţi în toate de însuşi d-l Giorgio Gabrielli.

Am început a vizita clasele şi atelierele. La clasa VIII-a de fete se făcea limba franceză. Profesoara vorbea cu elevele despre opera lui Victor Hugo. Discuţia se făcea mai mult în limba franceză. Câteva eleve ne-au recitat versuri. Am rămas uimit de atâta progres la cursul primar complimentar, care în România se bucura de atâta indiferenţă!

La alte clase se facea limba latină, geometria în spaţiu, literatura italiană, etc. Pretutindeni am constatat rezultate strălucitoare.

In afară de clase pentru studiu, fetele au ateliere cu diferite secţii: croitorie, ţesătorie, spălătorie şi

(Continuarea în pagina II-a)

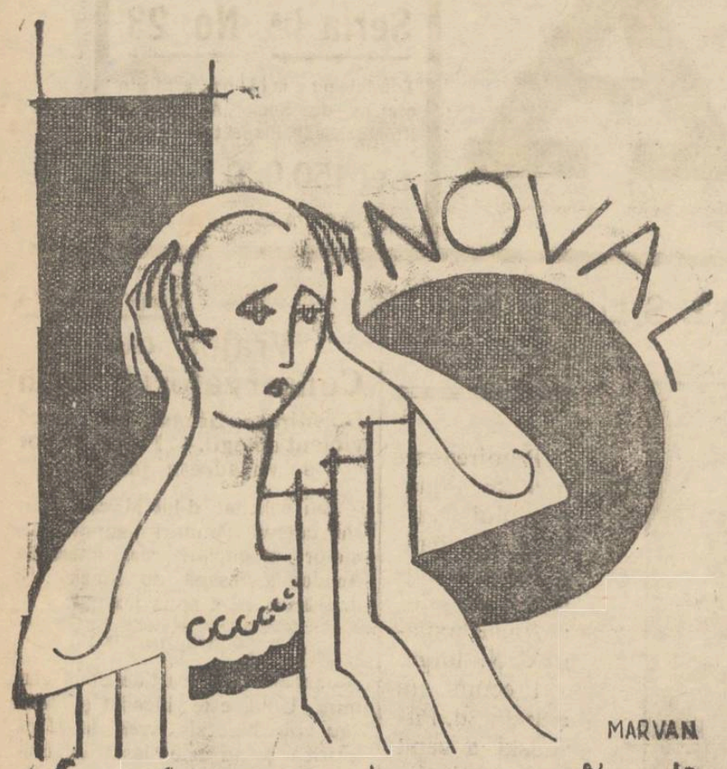

La dureri de cap, răceli
Junghiuri, gripă, gutural
LUAȚI NOVAL

Vinul Tonic-nutritiv

al Farmaciei Curței Regale Fraților Dr. Konya

Conține principiile **active din** Kola, **Coca,** quarana și cacao **în vin de Malaga.** — Se recomandă în: **surmenaj fizic și intelectual; lipsa de poftă de mâncare anemie; debilitate; convalescență; afecțiuni cardiace și maladii nervoase ca** tonic și reconstituant.

Depozit general: Farmacia Curței Regale
Frații Dr. Konya, Succesor Dr. E. Grozea, Iași
Unde nu se află se trimite cu ramburs prin poștă.

„OLLA" GUM..?

DOMNILOR!
Pentru orice pas'n viață
E nevoe de prudență,
Țineți deci la Dvs.
Superbul „OLLA" 'n permanență!
2

România
Corpul Portăreilor Trib. Iași
PUBLICAȚIUNE No. 434
Anul 1931 Luna Oct. ziua 17

Se publică spre cunoștința generală că conform adresei Trib. Iași secț. 3-a No. 21904 | 931 se va vinde prin licitație publică in ziua de 5 Noembrie 1931 ora 10 a. m. averea mobilă sequestrată cu Procesul Verbal No. 1826 | 29 dela Adolf Idelovici la pretenția d-lui Moritz M. Leibovici averea compusă din: un aparat pentru vopsit compus din: un compresor marca „Litmanswercke", un cazan pentru aer, un luftreininger, un cazan răcitor, 6 metre sclank, două pistoale pentru aer, un pistol pentru lăcuire, un motor A. I. G. No. 3227815 H. P. 2 jum. instalate pe un postament de scindură mobilă toate în stare de funcțiune.

Vânzarea se va face în Iași str. Păcurari No. 106 unde se află strămutată averea, pe bani gata și în asistența grefierului respectiv.

Șef Portărel, Indescifrabil

Dr. N. THIERER
întors din străinătate
Consultă între 8—10 și 2—4
în str. I. C. Brătianu No. 52
pentru
Bolile Interne și Venerice

Tribunalul Județului Iași secția 3-a
Sub Președinția d-lui Scheleti judecător
Asesor d. M. Prassa supleant
Ședința publică din 21 Octombrie 1931
PROCES VERBAL No.
In baza art. 695 și următorii cod. com.
HOTĂRĂSTE:

Declară în stare de faliment pe Sulem Rand comerciant din Iași str. Socola No. 112. Numește sindic pe d. Jude Sindic al Tribunalului Iași. Ordonă aplicarea sigiliilor pe întreaga avere a falitului cu care se deleagă pe d. judecător Sindic al Trib. Iași. Fixează provizor epoca încetărei poliților la 1 Mai 1931.

Stabilește termenul de 5 Noembrie 1931 până când creditorii sunt obligați să prezinte la secretariatul sindicului declarațiile de creanțile lor.

Fixează termenul de 16 Noembrie 1931 orele 13 când va proceda la incheerea procesului verbal de verificarea creanțelor lor. Ordonă numitului falit ca până în termen de trei zile să prezinte bilanțul și registrele sale comerciale.

Această sentință se va executa provizoriu.

Se vor indeplini art. 709, 710 și 943 din cod. com. și conform art. 712 cod. com. se va comunica o copie d-lui Prim Procuror al d-lui jude Sindic al Tribunalului. Cu drept de opoziție și apel înlăuntrul termenului prescris de art. 711 din cod. com.

Dată și pronunțată în ședință publică astăzi 21 Octombrie 1931.

ss) G. Scheleti ss) M. Prassa
Grefier, ss) Mustăreț
Conf. ss) Constantinescu

Tribunalul Județ. Iași Secția III-a
Publicație de Vânzare No. 8498
din 19 Octombrie 931

Tribunalul Iași, secția 3, în baza raportului d-lui jude Sindic al trib. Iași sub No. 7382 | 1931 a autorizat corpul portăreilor trib. Iași, să facă din nou toate formele de vânzare prin licitație publică a portofoliului proprietatea falitului I. A. Leibovici domiciliat în Iași șos. Păcurari No. 70 evaluat de d. jude Sindic la suma de 87.500 lei.

Se înștiințează că vânzarea și adjudecarea acestui portofoliu, vor avea loc în camera Sindicatului Falimentelor tribunalului Iași în ziua de 30 Octombrie 1931, ora 14 începându-se licitația publică dela suma evaluărei sus menționată cu facultatea d-lui Jude Sindic de a o începe și dela o sumă mai mică, sub rezerva omologărei tribunalului.

Dosar No. 82 | 1930
Președinte, M. Eșianu
Portărel, B. Stancov

Tribunalul Jud. Iași Secția III-a
Publicație de Vânzare No. 8499
din 19 Octombrie 1931

Tribunalul Iași, secția 3, în baza raportului d-lui jude Sindic al trib. Iași sub No. 7381 | 1931, a autorizat corpul portăreilor trib. Iași, să facă din nou toate formele de vânzare prin licitație publică a portofoliului proprietatea falitului Leon Kahane, dom. în Iași str. Ștefan cel Mare No. 38 evaluat de d. jude Sindic la suma de 118.000 lei.

Se înștiințează că vânzarea și adjudecarea acestui portofoliu vor avea loc în camera Sindicatului Falimentelor tribunalului Iași în ziua de 30 Octombrie 1931, ora 14 începându-se licitația publică dela suma evaluărei sus menționată cu facultatea d-lui Jude Sindic de a o începe și dela o sumă mai mici, sub rezerva omologarei tribunalului.

Dos. No. 85 | 1930.
Președinte M. Eșianu
Șef Portărel, B. Stancov

DOCTORUL
R. DAMSKER
str. Ghica-Vodă No. 44-46
consultă zilnic
MEDICINA INTERNA
SIFILIS și
GENITO-URINARE
ntre orele 8-11 a. m. și 3-7 p. m.
Diathermie și băi de lumină

INFORMAȚIUNI

x Rochii, Pulovere moderne la magazinul **„La Luca" Frații Horovitz, str. Ștefan cel Mare 9.** Lână chelim lei 7 sculul.

x Magazinul **„ELBE"** din str. Lăpușneanu 41, anunță onorata-i clientelă, că a prelungit **reducerea de 20% până** la finele lunei Octombrie. In acest scurt timp toată lumea se poate aproviziona cu produsele acestei fabrici: ciorapi, tricotaje, mănuși etc.

x D. Profesor Dr. P. Niculescu, titularul clinicei medicale va da consultații în fiecare zi dela 2—4 în str. Alexandri No. 2.

x Prețurile cele mai reduse la tricotaje și articole de galanterie **la Mag. „Doamna".**

Margareta Doctor Spiru și Eufrosina Spiru, pe veci îndurerate, roagă pe acei ce nu l'au uitat, să ia parte la parastasul de un an, care se va oficia Sâmbătă 24 Octombrie, orele 11 a. m. la cimitirul Eternitatea din Iași la scumpul mormânt al aceluia ce a fost cel mai bun soț și fiu

Doctorul Alexandru Spiru
Fost inspector general sanitar al regiunei II, Cernăuți.

Doamna E. Dolijan și fiicele fac cunoscut că Sâmbătă 24 Octombrie a. c. ora 11 a. m. va avea loc la Cimitirul Eternitatea parastasul de 3 ani dela moartea scumpu'ui lor soț și tată

Profesor Ioan Dolijan

și de 5 ani pentru iubitul lor ingeraș SĂNDUCU fiu și frate.

Renumita broderie artistică de mână și mașină
POTASNIK
strada Cucu No. 47
S'A MUTAT în str. LĂPUȘNEANU 8
(etaj, vis-a-vis de farmacia Konya)
Atelierul foarte bine organizat execută: trousouri complecte, garnituri de pat, cuverturi, perdele, etc. după ultimele jurnale
PREȚURI CONVENABILE

DOCTOR
Mendel Avram
— Medic de spital —
Consultă zilnic intre 8—10 dimineața și 3—7 p. m.
BOLI CHIRURGICALE, BOLI DE FEMEI, NAȘTERI, VENERICE
Iași, str. Costache Negri 15
Deasupra farmaciei Margulies)

DOCTOR
M. MATASARU
Specializat la Paris—fost azistent de spital la Paris
Boli Interne:
INIMA, PLĂMÂNI
și tratamentul tuberculozei pulmonare cu Pneumatorax artificială
Str. Mârzescu 16 (parter)
Cons. 9—11 și 3—6

DENTISTUL
FRIDRICH GRÜNBERG
Consult. 9—1 și 3—7
str. Ștefan cel Mare 3

INSTITUTUL DE
Radiologie și Electrotherapie
DR. N. DABIJA
Asistent Universitar
Medic radiolog al Clinicei Medicale
Boli interne și Radiologie
Diagnostic și tratament cu
RAZE X
Radioscopie, radiografie, radiotherapie superficială și profundă
Electrotherapie: diathermie, ultraviolete, băi de lumină, galvanizare etc.
Consult. 8—10 și 5—8
Iași—Strada Sft. Atanase 4

Doctor A. DASCAL
BOLI DE COPII ȘI INTERNE
VENERICE ȘI SIFILIS
Tratament radical al Blenoragiei acute și cronice; al sifilisului în toate perioadele boalei.
Băi de lumină, Raze Ultraviolete
Consult. 8-10 a. m. și 2-8 seara
Iași, str. Cuza Vodă No. 42
vis-à-vis de Camera de Comerț

Orice fel de imprimate de la o cartă de vizită până la reviste și ziare se execută în atelierele „Tipografiei „OPINIA"

CHESTIUNEA PÂINII
IN DISCUȚIA CONSILIULUI MUNICIPAL
DIFERITE PROPUNERI—SOLUȚIA D-LUI PRIMAR P. BOGDAN

Chestiunea pâinei a fost din nou desbătută aseară în consiliul municipal, participând și d. prefect Ion Axinte.

*

Inainte de a se trece la ordinea de zi, d. Vasiliu-Voina a întrebat pe d. primar Bogdan, dacă s'a închiriat în Păcurari localul promis pentru școală. D. primar a răspuns că localul este închiriat, dar lipsește mobilierul.

Peste puțin timp însă se va procura și mobilierul necesar.

*

Se trece la chestiunea pâinei.

D. Bogdan, spune că toți dorim valorificarea cerealelor. In această chestiune s'au preconizat mai multe soluțiuni și aceia pusă în aplicare, adecă prima de export, a dat rezultate satisfăcătoare.

D, primar constată apoi că, de unde înainte pâinea din Iași era proastă în privința calității, azi este de o calitate foarte bună.

In concluzie d. Bogdan cere să nu se majoreze însă prețul grâului.

D. **I. Axinte,** arată că astăzi munca producătorului este cu totul depreciată. Pe producător, cultura unui vagon de grâu îl costă 25 000 lei, și apoi el vinde vagonul cu 11—12 000 lei. Cere ca intermediarii să fie opriți a cumpăra grâul cu 1,50 lei Kgr. și apoi să terorizeze municipiul.

D. prof. Râșcanu. „Faci proecte pentru guvern?!

D. Axinte. „Dacă măsura preconizată de mine va fi bună, — va triumfa; dacă nu,— va cădea dela sine".

D. prefect închee, cerând ca grâul să se vândă cu 30.000 lei vagonul. Dar aceasta nu se poate — adaogă d-sa — fără scumpirea pâinii.

D. Vasiliu-Voina combate proiectele d-lui Axinte, arătând că sunt ilegale, precum afirmă și d. Ministru Ionescu-Sisești.

D. Voina cere scăderea prețului pâinei, arătând că morarii și brutarii câștigă destul.

Vorbește apoi d. **dr. Zosin,** cerând sindicalizarea producătorilor.

D. **dr. Râșcanu** spune că problema de valorificare a cerealelor nu trebuie să preocupe pe consilieri. Aceasta e treaba guvernului.

Consilierii trebuie să aibă în grijă soarta cetățenilor. D-sa afirmă că soluția d-lui prefect, va face ca prima să ajungă în punga samsarilor. D. Rășcanu spune că dacă am ajuns azi unde suntem, aceasta e vina guvernului de incapabili.

D. Axinte: „D-le primar, cred că locul meu nu mai este aici"! D. prefect părăsește ședința.

D. Prassa crede că intențiile d-lui Axinte sunt bune, cere însă ca pâinea să nu se scumpească.

D-na **Elena Ghiulea** spune că d. prefect poate să facă ce vrea în județul său, dar nu trebuie să se amestece în treburile municipiului. Incheie arătând că măsurile luate de d. Bogdan vor împăca pe toți.

D. Cananău arată că trebuie armonizate interesele cetățenilor orașului, cu cele ale județului. Cere să se ridice prețul grâului, dar nu și acel al pâinei.

D. **Bogdan** spune că prețul cel mai indicat pentru vânzarea vagonului de grâu este 25.000 lei. Dar, cum morarii refuză să macine grâul, primăria va măcina grâu pe socoteala ei, și, dacă această soluție se va dovedi bună, se va continua așa înainte.

Consiliul aprobă în unanimitate această propunere. ADMAR

Două incendii la Bălți
Un tânăr cade de pe acoperiș și moare. — O copilă grav rănită

Bălți 23. — Un incendiu a izbucnit la imobilul d-lui Sobelman din str. Reg. Carol.

Tanarul Herș Moscovici, în etate de 28 ani, urcându-se pe acoperiș, a alunecat și a căzut jos. El s'a ales cu grave răni la cap.

Transportat la spital, a încetat din viață după câteva ore.

*

Un alt incendiu s'a declarat astă noapte, tot în str. Reg. Carol, la locuința d-lui Sumer Dlizer.

In panica generală, o copilă a sărit dela fereastra etajului. Cu grave leziuni pe tot corpul, fetița a fost dusă la spital.

Au sosit pompierii și focul a fost stins.

*

Furt.—Comerciantul Trif din localitate, ieșind din magazinul de manufactură Soceanu-Veisman din centrul orașului, a fost atacat de un individ necunoscut, care i-a furat un pachet cu șaluri. *Barbu*

INFORMAȚIUNI

x M. S. Elena sosește în Capitală mâne Sâmbătă, cu trenul Simplon.

x Frigul s'a intensificat în Bucovina.

Ieri a nins abundent la Cernăuți.

x *Cu prilejul apropiatei mișcări în diplomația noastră, se vor numi noui titulari la legațiile din Berlin, Viena și Washington.*

x Firma „Izvorul Moldovei" a chemat ieri în faliment pe cârciumarul Izac Segal din Păcurari.

x Serviciul sanitar a dispus din nou javelizarea apei, întrucât la analiză s'a găsit apa contaminată în unele puncte ale orașului.

Javelizarea se face spre a se preveni o epidemie de febră tifoidă.

x *Frigul la judecătorii* — La judecătoria Ocol II urban nu sunt lemne și judecătorii sunt siliți să judece în frig. Cele mai multe procese sunt amânate din această cauză. De notat că s'au trimis adrese la primărie și la minister, dar fiecare din aceste instituțiuni se degajează de sarcina aprovizionării cu lemne a judecătoriilor.

x Parchetul a pus în libertate pe cei 5 țigani din str. Crucci, care au aruncat cu pietre în vagonul trenului Iași-București, unde se afla d. Const. Stere.

x Parchetul de Bacău a arestat pe Damian Șlicaru din Bârlad.

Intr'o ceartă cu concubina lui, Safta Codreanu, el i-a aplicat 8 lovituri de cuțit.

x D. Gh. Corodi, fost comisar la Oradia, a fost numit comisar cl. II la chestura poliției Iași, în locul d-lui Paul Sulpica, pus în disponilitate pe ziua de 1 Noembrie.

x Comitetul societății „Vidra" s'a întrunit ieri seara sub președinția d-lui N. Stanciu. S'au fixat goanele ce se vor face în cursul iernei.

x *Ciclism.*—Clubul „Lică Hausner" a organizat pentru Duminică 25 crt. o cursă ciclistă pentru juniori, pe distanța: Copou-Breazu și retur. Plecarea se va face din fața grădinei Copou.

Taxa de inscriere este de 25 lei. Inscrierile se primesc la d. C. Zmeu.

x Curtea de apel a achitat ieri pe Ion Popescu, cântăreț la biserica „Sft Voevozi" din Podoleni-Neamț. Acesta a fost dat în judecată, pentru că a adus clopotul bisericii la Iași și vânzându-l, și-a însușit banii.

Curtea l-a obligat numai la 20.000 lei despăgubiri către parohie.

x Parchetul de Tecuci a dispus cercetări și a deschis totodată rechizitor pentru înșelăciune contra proprietarului Alecu Moise din Tecuci.

El s'a înțeles cu bătrânul C. Popovici din Tecuci, ca acesta să-i doneze întreaga avere, cu obligația de a fi întreținut până la moarte.

După un scurt timp însă dela donație, bătrânul a fost bătut și alungat din casă.

x *Averescanii* din localitate au ales o delegație de 30 persoane, care să participe la Congresul general al partidului poporului din București.

Din această delegație, 10 fruntași pleaca azi, spre a lua parte la adunarea fruntașilor care se ține Sâmbătă, iar ceilalți vor pleca mâine seară, pentru a asista la congresul general.

x La flotila de aviație din localitate au venit d-nii generali Lăzărescu și Schintiu, pentru a face o inspecție.

Spectacolele zilei
Unde mergem astăzi?..
23 Octombrie

Teatrul Național. — *Relâche*

Teatrul Cinema Trianon. — *Faișul mareșal* cu *Vlasta Burian* și *Fee Malten.* — Al doilea film: *Razia* cu George Bancroft. Complectări Magazinul *Paramont* și Jurnal *Paramont.*

Teatrul Cinema Sidoli. — Ingerul albastru cu Emil Janings, Marlene Dietrich. Al doilea film: *Amor vienez* de *Franz Lehar* cu *Georg Alexander* și *Betty Bird.* Al treilea film: Matchul de box între *Schmeling* și *Stribling.* Jurnal sonor *Pathé Natan.*

Cinema Elysée. — *Lilisălbatica* cu *Corrine Grifith.* Al doilea film: *Aviatorul* cu Douglas Fairbanks junior.

Cinema Gheltzer și Cinematograful Nostru (str. Socola),— *Circul* cu *Charlie Chaplin*; *Garda neagră* cu V. Mc. Laglen și Myrna Loy și o comedia în 2 acte.

Fosta Grădina Piccadily. — Menagerie cu animale sălbatice vii.

Berăria Luther (Piața Unirei) Renumitul Jaz Hubertiny. Bufet copios cu cele mai delicioase mâncăruri calde și reci. Supeuri speciale: Bere și vinuri din pivnițele *Luther*". Seara dancing în ritmul jazului „Hubertiny".

x Profesorii facultății de litere, în frunte cu d. decan prof. Bărbulescu, au trimis ieri două adrese d-lor prof. Philippide și Găvănescul, prin care sunt înștiințați că pot efectua examenele cu studenții lor.

x In cimitirul din Botoșani, s'au găsit manifeste comuniste. Manifestele par aduse din Iași și cer muncitorilor să provoace demonstrațiuni în ziua de 7 Noembrie.

S'a început o anchetă.

x Siguranța locală a expediat ieri la Chișinău, mai multe lucrătoare dela fabricile de țesătorie din Iași. Lucrătoarele, originare din Basarabia, sânt acuzate de propagandă comunistă.

Vizitând școlile din Italia
(Continuarea din pagina 1-a)

călcătorie gospodărie și bucătărie. In ateliere se muncește intens câte o jumătate de zi. Când termină școala, elevele sunt bine pregătite pentru viață, atât în direcția manuală, cât și în cea intelectuală.

Pentru băeți, în afară de salele de cursuri, unde se aplică acelaș program de studii ca și la fete, sunt ateliere de lemnărie, ferărie și ceramică, unde predau maeștri speciali. Mulțumită acestei practici, fiecare elev ajunge un meșter iscusit până la terminarea cursului primar-complimentar.

In afară de ateliere, școala mai are: o infirmerie pentru asistența medicală, sub conducerea unei sanitare; camere de baie, sală de muzică unde se află și pian; sală de gimnastică, laborator de fizică și chimie, etc.

Maestra de gimnastică a executat, cu o echipă de fete, câteva exerciții bine reușite. E interesant că Italienii nu au prea adoptat gimnastica suedeză, din cauză că — zic ei — mișcările sunt prea lente și nu folosesc mult în desvoltarea corpului. „Noi, ne-a lămurit directorul, avem nevoie de agerime, sprinteneală, lucruri pe care nu ni le poate da educația fizică suedeză. Mișcările acestea, precum vedeți, sunt foarte vioaie pentruca organismul să simtă în adevăr că acționeaza".

Am intrat apoi în sala de muzică unde corul școalei ne-a primit cu marșul fascist „Giovinezza". Atât corpul profesoral cât și elevii, manifestau un entuziasm de nedescris pentru frații lor latini din România. Nu am putut să nu le vorbesc ceva. Le-am arătat în câteva cuvinte forța care mă îndemna să merg în Italia pentru a cunoaște indeaproape acest popor ingenios și muncitor, și fericirea ce o simt văzând că pretutindeni găsesc o inimă ce bate cu atâta căldură pentru frații îndepărtați de pe malurile Dunărei, exprimându-mi tot odată admirația pentru guvernul fascist care face opere durabile și folositoare pentru țară.

Inspectorul Gabrielli a făcut elevilor un scurt istoric asupra originei noastre și asupra războiului pentru Intregirea Neamului, când am luptat cu mult eroism alături Italieni.

A arătat apoi cum, în vizitele ce a făcut prin România nu a simțit că se află într'o țară străină când a văzut la Constanța lui Ovidiu, poetul lor și al nostru, iar la București lupoaica alăptându-și gemenii, strămoșii noștri comuni.

Am plecat adânc impresionați dela această școală, unde am avut ocazia să vedem atâtea lucruri interesante.

După programul stabilit au urmat mai multe vizite la școalele primare dela sate. Despre acestea mă voiu ocupa în alt articol.

Mihail V. Câmpu
Invățător
Absolvent al Institutului „Montessori" din Roma

Primele manifestaţiuni de iarnă

Frig şi zăpadă. — Tragedia unor copii.— Mizeria dela sate

Autorităţile judeţene au fost înştiinţate astăzi dimineaţă că în cursul nopţii a nins în tot cuprinsul judeţului.

In unele regiuni, s'au aşternut straturi apreciabile de zăpadă.

Temperatura a scăzut brusc la minus 8 grade în tot judeţul.

Şi în oraş a fulguit ieri după amează. In cursul nopţei termometrele au indicat 8 grade sub zero, iar apa a prins o pojghiţă de ghiaţă.

*

In urma zilelor friguroase din ultimul timp, situaţia la sate a devenit destul de grea.

In unele părţi şcolile ţin cursuri cu 4—5 elevi, copiii de ţărani neavând veşminte bune, iar şcolile fiind la distanţe mari, părinţii îi opresc să se ducă la cursuri.

*

Ieri s'a întâmplat un caz tragic, care ilustrează mizeria pe care o îndură micuţii şcolari. Intr'un sat din com. Trifeşti, şcoala e la o depărtare de câţiva kilometri.

Doi copilaşi în vârstă de 8 şi 9 ani, reintorcându-se după amează dela şcoală şi fiind cu picioarele goale şi numai cu nişte zdrenţe pe dânşii, din cauza frigului şi a ostenelei, au căzut într'un şanţ, rămânând în nesimţire toată noaptea.

A doua zi dimineaţă, copiii au fost găsiţi şi duşi acasă. Unul din ei contractase o dublă pneumonie.

Fiind transportat la spitalul din Bivolari, nefericitul micuţ, a succombat pe drum.

*

Dar acest caz nu este unicul. Deaceia se impune o serioasă acţiune pentru ajutorarea populaţiei rurale în mizerie.

REP.

Clerul ieşan protestează

contra atitudinii forurilor superioare ale Bisericii

In jurul proectului de reorganizare a clerului

La dezbaterile de ieri dimineaţă la conferinţele generale preoţeşti, s'a discutat în special despre neatenţia centrului faţă de clerul din provincie.

Astfel unii oratori au relevat cazuri când s'a intervenit la Sft. Sinod sau la Consiliul central bisericesc pentru soluţionarea unor chestiuni ce priveau Eparhia şi totuşi cererile au fost lăsate să zacă în birouri fără să capete o rezoluţie.

Deasemenea s'au citat şi cazurile când guvernul ia măsuri sau face vreo lege care priveşte preoţimea, iar Sft. Sinod aprobă sau respinge după dorinţă, fără a consulta clerul din Eparhii.

La fel s'a făcut şi acum a declarat părintele Valeriu Iordăchescu în discursul pe care l-a ţinut ieri, în ce priveşte legea de reorganizare a clerului. In această lege —a arătat S. Sa,— se pregăteşte preoţimei o situaţie aspră

Sft. Sinod a aprobat şi de data aceasta, fără a consulta preoţimea.

„Deaceia — a declarat părintele Niculea, noi nu trebue să ne lăsăm în nădejdea celor dela centru căci vom muri de foame. In vederea congresului general bisericesc, să ne organizăm bine, pentru a ne putea apăra singuri interesele noastre".

*

Aseară a avut loc o consfătuire intimă între câteva distinse fete bisericeşti din Iaşi.

S'a hotărât să se protesteze vehement contra legei de reorganizare a clerului, aşa cum a fost alcătuită.

V. Constant

PROGRESELE FILMULUI SONOR

IN DAUNA TEATRULUI

DE VORBĂ CU MARELE ACTOR GERMAN RUDOLF KLEIN-ROGGE

Cernăuţi 23 — Cu prilejul vizitei ansamblului Hary Liedtke în localitate, am putut sta de vorbă cu Rudolf Klein-Rogge, unul din componenţii trupei.

Rudolf Klein-Rogge, marele actor al ecranului, este bine cunoscut din filmele: „Dr. Mabuse" şi „Niebelungii". In aceste filme, care au avut un succes mondial, R. Klein-Rogge a realizat creaţii minunate.

Acest ansamblu de elită a dat două reprezentaţii în oraşul nostru. R. Klein-Rogge, ne-a primit cu multă amabilitate.

Iată ce ne declară marele actor cu privire la progresul filmului sonor faţă de teatru.

— „Decăderea teatrelor din ultimul timp se datoreşte succeselor repurtate de filmul sonor. N'avem o literatură de teatru care să fie expresia vremii. In foarte multe ocazii, teatrul s'a dovedit a fi un fel de „local de petrecere", în timp ce filmul este adevărata expresie a vremii cu nemărginite perspective de dezvoltare. Părerea mea —continuă R Klein Rogge,—este că teatrul a rămas expresia trecutului, a idividualismului, pe când filmul este expresia masselor, deşi încă nu s'a îndepărtat de politica de „star". Şi nu trebue să uităm că filmul sonor este abea în stadiu de desvoltare.

*

Continuând discuţia, marele actor ne povesteşte că vara trecută a plecat în Grönfanda, pentru a turna un film sonor intitulat „Dumnezeul alb". Şi acest film a fost turnat într'un ţinut de zăpadă veşnică unde nici odată n'a pătruns piciorul unui actor.

Inainte de-a ne despărţi, foarte amabil, Rudolf Klein-Rogge ne arată o telegramă ce i-a venit din Berlin şi prin care este înştiinţat că la reintoarcerea lui se va realiza montarea sonoră a marelui film „Dr. Mabuse".

MAXIM LINKER

O precizare a prefectului de judeţ

despre plecarea d-sale dela şedinţa consiliului municipal

Prefectul spune că şedinţa se transfnrmase într'o adunare politică

In legătură cu discuţiile agitate din consiliul municipal de aseară cu privire la chestia pânii, d. prefect Ion Axinte, ne declară că a părăsit şedinţa în urma atacurilor d-lui prof. Răşcanu împotriva guvernului.

D. prefect ne mai declară că a înţeles să participe la o şedinţă, la care conducătorii treburilor obşteşt s'au adunat să discute chestiuni ce privesc populaţia oraşului. Dar la un moment dat şedinţa s'a transformat într'o adunare politică.

„Atâta timp cât s'a discutat chestiunea grâului şi a pâinii — ne spune d. Axinte,—am luat şi eu parte la dezbateri, relatând proectul meu de ajutorare a agricultorilor şi de-a fixa preţul grâului.

In momentul însă când s'a depăşit discuţia în jurul acestei chestiuni şi unul din consilieri a înţeles să aducă în şedinţa consiliului municipal injurii guvernului şi să facă politică, — am părăsit şedinţa"

Cu privire la declaraţiile d-lui ministru Ionescu-Siseşti, d. prefect Axinte ne spune că ministrul agriculturii n'a examinat bine proectul d-sale, ca să-şi poată da seama cu preciziune de roadele ce se pot realiza depe urma acestei măsuri. „Aşa că voiu exprima eu d-lui ministru Siseşti situaţia reală a proectului meu— continuă d. Axinte,— şi numai în urmă acestor relatări se va putea şi d-sa convinge de realitate".

Am înregistrat întocmai.

Rep.

x Serviciul Veterinar Primar, a cerut Prefecturei de judeţ să se prevadă în bugetul anului 1932 salarul necesar pentru plata a 18 agenţi veterinari din fondurile comunale.

x Brigada de urmărire a înaintat azi Parchetului pe Neculai Iacob şi Andrei Huţa, care au fost în serviciul berăriei „Bragadiru", şi de unde s'a constatat că au furat sticle cu liqueruri şi vin.

Viaţa teatrală

Două piese de atmosferă

la Teatrul Naţional

După o lună de stagiune, mai mult sau mai puţin fructuoasă, scena ieşană are astăzi în studiu două piese interesante din marele repertoriu.

Numim: „*La fund*" (titlul autentic al piesei cunoscută la noi sub denumirea „Azilul de noapte" de Maxim Gorki), căreia d'. Aurel Ion Maican îi pregăteşte o interesantă punere în scenă şi o plauzibilă interpretare.

Premiera, a fost definitiv fixată pentru Marţi 27 crt.

*

Al doilea spectacol, „*Simunul*" de H. L. Lenormand, piesă care a făcut carieră pe scenele mai importante ale Europei şi Americei, se va bucura la noi de o montare fabuloasă şi de o distribuţie inteligentă.

*

In ceeace priveşte „Azilul de noapte", lucrarea este catalogată în „repertoriul permanent", încât, acei dintre actorii noştri cari se vor releva, vor avea prilejul unui debut pe scena naţionalului bucureştean.

p. grancea

Municipale

Pentru refacerea Râpei Galbene

Tratativele primăriei cu c. f. r.

Primăria este pe punctul de a încheia acordul cu Casa Muncei C. F. R. pentru refacerea Râpei Galbene.

După ce acest acord va fi perfectat, lucrările vor începe imediat.

D. primar Bogdan speră că acest fapt să se realizeze până în maximum două săptămâni.

— Primăria intenţionează să facă o reparaţie radicală bisericei Sft. Sava. Cum această biserică este monument istoric, s'a cerut mai întâi avizul Societăţii monumentelor istorice.

— Piaţa Halei va fi lărgită prin dărâmarea a şapte barăci de olărie.

Deasemenea va fi lărgită piaţa Sf. Spiridon, prin dărâmarea caselor din dosul căsăpiilor.

— La primărie se studiază problema ca la întocmirea viitorului buget să se poată reduce taxele şi dările comunale.

UN PUNGAŞ GHINIONIST

In loc de pungă,... un pachet de tutun!

Pungaşii de buzunare C. Ticu din strada Broşteni 3 şi Luchian Climu din str. Adunaţi 20, au pornit să dea lovituri.

S'au luat după săteanul Niculaie Antochi din Golăeşti, l-au urmărit cât-va timp, şi la un moment dat, unul din ei a vârât mâna în buzunarul săteanului. Dar în acel moment a fost văzut de sergent şi dus la poliţie.

Acolo s'a constatat că „bietul" hoţ n'a avut „noroc". In loc să-i sustragă portofelul i-a sustras... un pachet cu tutun.

x **Tenul iritat de vînt** şi de frig se normalizează şi înfrumuseţează repede întrebuinţînd **Crema Miraculoasă** specialitatea Farmaciei Dr. Ratianu Iaşi, Cuza-Vodă 48 Marca depusă. Cereţi ambalajul original. 7

Trăim într'o epocă de barbarie?

Constatările d-lui Poincaré

Revista „L'Illustration" din Paris publică un articol al d-lui Raymond Poincaré, intitulat: „Uniune naţională şi înţelegere europeană" din care extragem următoarele cu privire la cauzele crizei mondiale:

„Ar fi o eroare de a crede că cauza răului este în toate părţile aceeaşi. Criza universală, are desigur, cauze generale, dar fiecare ţară îşi are dificultăţile particulare şi trebue să le regulieze prin mijloace speciale.

Esenţialul este că toate guvernele simt necesitatea unei înţelegeri, nu numai economică dar şi intelectuală şi morală, care să prepare pentru viitor o înţelegere politică, nu numai între popoarele Europei, dar şi între toate grupările omeniri.

„O zi va veni, desigur, în care nici o vieţuitoare nu-şi va mai explica parcelarea actuală a genului omenesc, zi în care strănepoţii naştrii se vor întreba dacă noi am trăit într'o epocă de civilizaţie sau dn barbarie?

Pentru toamnă şi iarnă

aprovizionaţi-vă cu renumitele produse ale fabricei

„TRINACO"

Iaşi, Piaţa Unirei 19 şi Ştefan cel Mare 56

(vis-a-vis de Banca Naţională)

SPECIALITATE: Flanele de lână pură
Flanele Macco vătuite
Chilote vătuite pentru dame şi copii, în toate mărimele
Ciorapi pentru dame şi bărbaţi, de lână englezească

Cu toate că produsele sunt de o calitate superioară, preţurile sunt calculate cât se poate de eftin.

Vă rugăm să ne vizitaţi spre convingere!

INFORMAŢIUNI

x Ieri s'a primit oficial confirmarea d-lui N Teodorescu, ca rector al Academiei de muzică.

Dar d. Bârsan reacţionează împotriva acestei numiri. D-sa a plecat azi la Bucureşti, pentru a cere o audienţă d lui N. Iorga.

x Pentru uzina electrică — D. Niţescu, directorul cefereului local, a fost rugat de către funcţionarii ceferişti care locuiesc în cartierele Nicolina şi Autora să intervie pe lângă administraţia uzinei, ca aceasta să dispue iluminatul cartierelor menţionate.

Aceasta cu atât mai mult cu cât cartierele suszise sunt frecventate nu numai de ceferişti, ci şi de particulari, care în prezent se expun mult trecând prin aceste cartiere complect lipsite de lumină.

Credem că cererea justă a ceferiştilor va fi soluţionată în mod favorabil.

x In cerc restrâns, părintele Goţan, parohul bisericii „Sft. Treime", şi-a serbat ieri intrarea în al 74-lea an de vaţă.

Distinsul şi simpaticul preot, a fost viu felicitat de prieteni şi de păstoriţii săi.

x Congresul naţional-ţărănesc din localitate, fixat pentru 8 Noembrie, va avea loc în saloanele clubului din piaţa Unirii.

x Zilele aceste d. Gh. Breviman, casierul delegat al Băilor Slănic, a depus epitropiei un raport însoţit de situaţia generală a încasărilor făcute la Slănic în anul acesta.

S'a încasat suma de 4.300.000 lei, adecă un plus de 550.000 lei faţă de anul trecut.

x *Frumuseţea* e una din cele mai puternice arme ale femeei. Crema de zi *Khasya* vă face şi vă menţine frumoase! Depozit: Farmacia Polak, str. Ştefan cel Mare.

x Tribunalul Secţia I a judecat ieri procesul fraudelor dela atelierele C. F. R. Nicolina. Au fost prezenţi toţi inculpaţii. S'au ascultat vreo treizeci de martori, în majoritate lucrători dela ateliere.

Procesul a fost amânat, pentru a se asculta restul martorilor.

x In strada Mizil 4 s'a furat dintr'o curte 35 păsări.

x Locuitorul Ştefan Codreanu din Copou s'a plâns că fiind în magazinul de vite i s'a furat portofelul cu suma de 1000 lei.

x In cursul nopţii hoţi necunoscuţi au spart cârciuma lui B. Haimovici din str. Cizmăriei, furând sticle cu băuturi spirtoase.

x La mai multe brutării din strada Nicolina s'au confiscat în total 120 pâini, deoarece aveau lipsă la cântar şi erau de proastă calitate.

x Ministerul Sănătăţii şi Ocrotirilor în urma intervenţiei Mitropoliei Moldovei a aprobat extinderea în întreagă ţară a colectei organizată de Parohia Galata-Iaşi, în scopul construirei bisericei din satul Valea Lupului.

x Ministerul a aprobat ca d. Ion Marşic să funcţioneze ca profesor de desemn şi caligrafie la şcoala profesională „Steaua", din Iaşi.

x **Consiliul de Război** din localitate, a pronunţat astăzi următoarele condamnări:

Soldatul Pali Lazăr din reg. 8 grăniceri la 1 an şi jum. închisoare, pentru dezertare în străinătate.

— Soldatul Ioan Feraru din reg. 24. artilerie, la 1 an închisoare, pentru dezertare.

— Sold. Mincu Gh. din Reg. 18 Inf. la 6 luni închisoare, pentru părăsire de post.

Tabletele de ASPIRIN în ambalaje originale cu 20 şi 2 tablete garantează pentru bună calitate

AZI VINERI 23 CINEMATOGRAFELE UNITE

Cinema Gheltzer şi Cinematograful Nostru

Str. E'ena Doamna Str. Socola (prima staţie dela Flach)

prezintă de la ora 2 noua ree'itare sonoră

Circul* cu *Charlie Chaplin

Garda Neagră ultima producţie sonoră FOX--FILM

şi o comedie americană în 2 acte

IN ANTRACT LA CINEMATOGRAFUL NOSTRU

din Strada Socola în matineu şi seara toate 3 zile

Vineri, Sâmbătă şi Duminică

COMICUL ISCOVICI

va apare pe scenă cu cuplete noi de actualitate.

PIVNIŢELE

T. şi D. BADAREU

(desfacere la Băcănia Kahane, Cuza-Vodă vis-a-vis de Socec

recomandă Viţă de Cotnari 1924 lei 35 şi Tămâioasul 1930 a lei 24. — — Butelile au riguros un litru.

x Convocarea pensionarilor ceferişti.—Pensionarii şi pensionarele dela Casa Muncii c. f. r. (chiar şi cei neînscrişi în Asociaţie), sînt rugaţi să ia parte la adunarea generală ce va avea loc Duminică 25 Octombre, ora 9 dimineaţă, în sala Bejan (Râpa Galbenă). Vor participa şi delegaţi din Bucureşti.

La ordinea zilei, chestiuni foarte importante pentru pensionarii ceferişti.

x In ziua de 25 şi 26 Ocotmbrie a. c. va avea loc în oraşul Fălticeni, în localul Regimentului 16 Infanterie, o expoziţie agricolă-zootechnică.

x S'au cartelat şi fabricanţii de geamuri, scumpind acest produs cu sută la sută, şi mai mult.

Guvernul ar trebui să se ocupe şi de această chestiune.

x D-na Maria Stârcea din şoseaua Moara de Foc No. 17 a reclamat d-lui comisar Vasiliu, de la brigada de urmărire că d-nii V. Spinescu şi Suvei, care fac parte din consiliul ei de tutelă, ar fi falsificat conturile de administraţie a averilor. Se cercetează.

x **Durerea de bătături** te enervează şi te face uricios. Remediul îl găsiţi în preparatul „ANTICALUS" soluţie şi pomadă. Depozit Farmacia Dr. Rătianu str. Cuza Vodă 48. Marca depusă. 7

Jean Grünberg

oferă trăsuri

Cu un cal cu Lei 70

Cu doi cai „ „ 130

pentru înmormântări evreeşti

str. I. C. Brătianu 147

MICA PUBLICITATE

DE INCHIRIAT trei camere, antret, bucătărie, eventual baie, deasemenea o cameră mobilată intrare separată, în stradela Albă No. 2.

PERSOANĂ capabilă prepară Matematici, Germana şi Franceza Adresa la ziar.

BUTOAIE GOALE (de la cerneală de tipografie), de vânzare foarte eftin la ziarul „Opinia" sti. Lăpuşneanu

DE INCHIRIAT o locuinţă în str. Cuza-Vodă No. 57, compusă din două odăi şi bucătărie. Preţ avantajos. A se adresa d-lui Leon Iţic str. Eternităţii 53.

DE INCHIRIAT două camere şi bucătărie sănătoase, expuse la soare, în str. Universităţei No. 9 etaj. Chirie moderată. A se adresa d-lui avocat Ceicovski.

PERDUT buletinul de populaţie eliberat de Primăria com. Danila jud. Suceava şi trei ordine de chemare pentru caz de mobilizare. Le declar nule şi fără valoare în mâinele oricui s'ar găsi.

ARCADE RUSU
str. Gându 4

DE VÂNZARE în str. Asachi No. 8, o vioară veche, un samovar de alamă, una pendulă de perete şi altele. Vizibile între orele 12—4 p. m.

De închiriat

1) una prăvălie spaţioasă cu locuinţa împreună (o odaie mare şi bucătărie) cu apă şi canal.

2) Două camere în curte.

3) Una prăvălie, unde a fost „Furnitura", în strada Cuza Vodă 9, vis-a-vis de Prefectura Poliţiei.

Informaţiuni la d-na Ber, la etaj str. Cuza Vodă 9, intrare prin sală, scara la dreapta.

Dinţii albi fac fiecare faţă frumoasă şi simpatică. De multe ori ea se obţine, întrebuinţând numai o singură dată pasta de dinţi „Chlorodont", care înviorează gura atât de minunat şi dă o strălucire dinţilor, ea acea a sidefului. Incercaţi mai întâi un tub à Lei 20.— Tubul mare à Lei 32.— Se obţine pretutindeni.

ULTIMA ORĂ

Hindenburg nu mai candidează
la președenția Germaniei
Partidele de dreapta susțin pe ex-Kronprințul Wilhelm

Berlin 23.—Cu prilejul împlinirei vrâstei de 84 ani, președintele Hindenburg a declarat intimilor că nu va mai candida la președenția Reichului, în alegerile din luna Mai anul viitor.

*

Se anunță că își va pune candidatura ex-Kronprințul Wilhelm de Prusia. El va fi susținut de naționaliștii lui Hitler, de conservatorii lui Hugenberg, de organizația „Căștilor de oțel", de liga agricultorilor și de toate asociațiile militare clandestine.

Pentru înlăturarea mizeriei
și consolidarea păcii
Misiunea d-lui Laval în America

New-York 23. — D. Laval, primul ministru francez, sosește azi dimineață la Washington și va sta la „Casa Albă" timp de 24 ore. In discuțiile cu d. Hoooer, se va examina în special chestiunea prelungirei moratorului în favoarea Germaniei.

Luni după amiază, d. Laval va reveni la New-York și se va îmbarca pentru Europa.

*

D. Laval a declarat ziariștilor că scopul tratativelor franco-americane este de a se înlătura mizeria din lume și a consolida pacea. Franța nu urmărește să exercite heghemonie asupra Europei; ci caută numai să asigure securitatea. Dacă Franța se va înțelege cu Statele-Unite, o eră mai bună va domni în lume.

*

Din discuțiunele de până acum, reesă că Franța și Statele-Unite sînt de acord pentru menținerea etalonului-aur. In chestia dezarmării, Statele-Unite stăruesc deocamdată pentru micșorarea bugetelor militare.

Continuă tratativele pentru un aranjament
în chestiunea băncii Blank

București 23.— Și ieri au continuat tratativele pentru reorganizarea Băncii Marmorosch-Blank.

D. Argetoianu a fost primit ieri din nou în audiență, de Rege. Iar astăzi dimineață s'a consfătuit cu d. Manoilescu și Auboin, examinând diverse soluțiuni.

*

D. Al. Ștefănescu, director provizor al Băncii Blank, a lucrat ieri cu șefii de servicii. Banca mai are depuneri de 1200 milioane. Acum un an cifra depunerilor era dublă.

Inchiderea pe 3 zile a ghișeelor băncii a fost primită cu liniște și încredere, atât în Capitală cât și în orașele unde banca are sucursale.

*

Piața financiară e perfect calmă. La unele bănci s'au făcut mici retrageri, fără importanță. Banca Națională a înștiințat toate băncile că le stă la dispoziție, cu numerar suficient.

*

Consiliul general al Asociației Băncilor Unite a ținut ședință sub președenția d-lui Coandă. S'a hotărât convocarea unei adunări generale pentru zilele de 1 și 2 Noembre la București, în palatul Camerei de Comerț Se va examina criza economică și problema datoriilor agricole.

ȘTIRI POLITICE

Economiile bugetare

București 23.—Consiliul de Miniștri, care se întrunește Luni după amează la Sinaia, se va ocupa de întocmirea bugetului.

La armată s'au făcut economii de 2200 milioane lei Economiile cele mai mari s'au realizat în Administrație, la Învățământ și la departamentul externelor.

Plata corpului didactic primar va fi trecută în seama județelor. Statul va da numai o subvenție.

Școlile normale, rămcse numai în număr de 110, vor fi reduse la 75.

Intreținerea școlilor secundare va rămâne în seama comitetelor școlare. Insă statul va plăti salariile profesorilor. Se va revizui numărul școlilor profesionale.

Congresul Averescan

Cercurile averescane atribue o importanță deosebită declarațiilor pe care d. mareșal Averescu le va face la congresul din 25 și 26 Oct.

In afară de mareșal, vor mai lua probabil cuvântul d-nii Goga, Negulescu și câte un reprezintant al provinciilor alipite.

In jurul Bădăcinilor

Fusese vorba ca d. Mihalache să viziteze mâne din nou pe d. Maniu la Bădăcini.

Intrebat de ziariști, d. Mihalache a răspuns că deocamdată a renunțat la această vizită.

Se pare că insistențele pe lângă d. Maniu au fost abandonate, constatându-se că sunt de prisos.

Dar fruntașii partidului doresc ieșirea din provizorat. Și sporesc șansele d-lui Titulescu de a fi ales președinte al partidului.

D. Maniu a sosit ieri la Cluj și s'a consfătuit cu fruntașii ardeleni.

*

D. Madgearu a întocmit un memoriu în ce privește asanarea datoriilor agricole, preconizând moratorul sau conversiunea agricol.

Memoriul va fi studiat în comitetul de direcție al partidului.

*

D. dr. N. Lupu a avut ieri o lungă întrevedere cu d. George Brătianu.

Guvernul chinez face împrumut
pentru înarmarea populației

Londra 23.—In baza nouei legi a serviciului militar obligator, guvernul Chinei face recrutările pentru sporirea efectivului armatei.

Dar lipsește îmbrăcămintea, și nu sânt arme suficiente.

In vederea înzestrării armatei, guvernul din Nanking a emis un împrumut intern.

Un mare bancher
arestat la Viena

Viena 23 — Parchetul a emis mandat de arestare contra d-lui Friederich Behrenfeld fost director-general al lui Kreditanstalt.

Deasemenea s'a deschis acțiune publică contra altor 6 directori ai numitei bănci.

Cutremure de pământ
în Italia

Roma 23.— „Gazetta di Popolo" anunță că un cutremur destul de violent a sguduit toată valea Lagarina.

După prima zguduitură a urmat o alta mai slabă peste câteva minute.

La Foca cutremurul a fost deosebit de violent, pricinuind panică în populație.

x Mâni Sâmbătă încep examenile la facult. de drept, la d. profesor P. Dragomirescu.

Dr. C. BARTH
MEDICINA INTERNA
Raze X
Cons.: 8—10 a.m. și 7—8 p.m.
Str. Lăpușneanu No. 6

Inchiderea conferințelor preoțești
Mizeria preoțimii rurale.—Se cere morator în favoarea cierului

Astăzi dimineață au continuat ultimele desbateri ale conferinței generale preoțești din orașul și județul Iași, sub președenția părintelui protoereu V. Chirica.

Pericolul ateist

Primul a luat cuvântul părintele *Sava-Popovici*, care a arătat necesitatea fondurilor din partea statului pentru a se putea continua opera cea mare de luminare a maselor în fața pericolului ateist.

S. Sa a mai propus ca din fondurile eparhiale să se cumpere câte un aparat cinematografic, pentru a putea uza astfel de mijloacele moderne de propagandă religioasă, și de va fi nevoe să se reducă chiar bursele studenților teologi trimiși în străinătate.

In jurul acestei chestiuni au mai vorbit preoții *Tudorache* și *Butescu*, cari au arătat că statul când a făcut secularizarea averilor mânăstirești și-a luat obligația de a întreține clerul și biserica.

Greutățile preoțimii rurale

Părintele *V. Chirica* a arătat situația precară în care se sbate preoțimea dela sate, citând cazul unui preot care locuește într'un bordeiu fără sobă și care a venit la Mitropolie să plângă că-i îngheață copiii de frig.

Morator pentru preoți

In continuare S. Sa vorbește despre despre moratoriul ce ar trebui acordat preoților puși în imposibilate de a-și plăti datoriile vechi, în fața scăderii catastrofale a cerealelor pe care aceștia le-au vândut cu prețuri derizorii.

Contra sectanților

A urmat apoi conferința preotului *Argint* care a tratat despre lupta bisericei contra sectanților și a ateismului care prinde rădăcini din ce în ce mai adânci în păturile populației dela sate. A propus intensificarea propagandei misionare și conferințelor cu scop cultural religios.

*

S'a citit apoi următoarea telegramă trimisă de către I. P. S. Mitropolitul Moldovei, ca răspuns la telegrama preoților ieșeni: „Urez preoțimei noastre spor la muncă prin biserică, pentru binele poporului; și răsplata va urma". *Pimen*

*

Cu discuțiile de astăzi, dezbaterile conferinței generale preoțești au luat sfârșit. Rep.

Prelungirea vieții depinde de hrana oamenilor
O reformă științifică a alimentației umane.— Pregătirea unui congres special

Praga 23. (Ceps).— Cunoscutul explorator cehoslovac în domeniul radiologiei și biologiei Prof. J. Stoklasa dela Universitatea din Praga, care s'a distins în special prin ultimele sale cercetări asupra prelungirii vieței, se ocupă deasemeneă și cu analizarea alimentației umane.

In anul viitor va avea loc la Praga, un congres internațional pentru reforma științifică a alimentației. Impuls la această acțiune a dat și Președintele Masaryk.

Desvoltarea omului, a sănătății sale fizice și spirituale, durata vieței și însăși viața, depind într'o măsură considerabilă de ceeace omul mănâncă.

Președintele Masaryk a apelat la prof. Stoklasa, să se organizeze la Praga, un congres internațional în privința acestor chestiuni, și a oferit pentru pregătirea acestui congres și studierea chestiunilor alimentației umane, o însemnată contribuție financiară din mijloacele sale proprii.

Prof. Stoklasa lucrează cu intensitate la pregătirea congresului. El a atras atenția asupra faptului că mersul normal al vieței umane, reînoirea corpului și schimbarea materiilor depind de așa zisel elemente biogenice, care trebue să existe în mod indispensabil în alimente.

E vorbă în special de fosfor, pucioasă, clor, iod, caliu, natriu, radiu, fier și aluminiu. Toate aceste elemente trebue să pătrundă într'un fel sau altul în corp, dacă vroim ca toate celulele să funcționeze în mod normal.

Deaceia hrana trebue să fie astfel acomodată, ca toate aceste elemente să ajungă în corp în forma și compoziția cea mai favorabilă.

Datoria statului este de a acorda toată atenție în direcția controlării, organizării și propagării alimentației cele mai proprii organismului. Este nevoe de o educație a cetățenilor în această direcție.

Hrana omului, pentru a fi desăvârșită, trebuește reformată pe baze științifice, în senzul ca să conțină toate toate materiile menționate.

Congresul științific, care este pregătit la Praga, are a elabora directivele pentru reforma alimentației umane.

. . . . LUCRU SIGUR . . . .
se spune atunci când ceva reușește după dorință, cu succes și fără piedici.
La bărbierit, „lucru sigur" este : Gillette !
Prima lamă în lume—și întotdeauna prima.
Cereți cea veritabilă
noua lamă
TRADE Gillette MARK
bărbierește rapid și excelent. Se potrivește la toate aparatele Gillette, de tip nou sau vechiu.

INFORMAȚIUNI

x *Hoț prins* — Sergentul de pe strada Viilor a observat un individ suspect, care ducea cu el un sac plin. Sergentul a somat pe individ să stea. Acesta însă a tras focuri de revolver. Polițistul a răspuns și el cu focuri de revolver.

In cele din urmă, pungașul a luat-o la goană lăsând sacul jos.

Polițistul s'a luat după el și a reușit să-l prindă.

Dus la poliție, s'a constatat că pungașul e Ichim Dodon și că obiectele furate aparțineau cizmarului V. Liliac din strada Viilor 4.

x *Furt de bijuterii* — Bijutierul B. Grosvald din strada Cuza-Vodă s'a plâns poliției că i s'a furat din magazin o brățară de platină cu pietre prețioase.

Negustorul bănuiește ca autor al furtului, pe ucenicul său, Gold Schor. Acesta este cercetat de poliție.

Studenții medicinișți intervin
pentru a se menține deschise clinicile locale

Internii și externii dela spitalul Sft Spiridon au întreprins, în comun acord cu colegii lor studenții din toți anii dela fac. de medicină, o acțiune de protest contra pregătirilor de închidere a clinicelor spitalului.

In acest scop au adresat ministerelor de finanțe și instrucție un memoriu, prin care cer fonduri urgente pentru menținerea clinicilor, întrucât închidere lor periclitează atât educeția științifică a studenților cât și sănătatea publică.

Totodată o delegație formată din d-nii Em. Ionescu, Osipov Gr. și C. Dimitriu, interni ai spitalului Sf. Spiridon, va pleca la București, pentru a interveni direct la ministerele respective și a expune critica situațiune.

Situația internă din Germania
In jurul noilor decrete-legi

Berlin 23. — Criza economică prin care trec păturile cele mai largi ale populației germane, s'a manifestat în Octombrie mai mult ca ori când.

Toate păturile populației urmăresc cu nervozitate măsurile guvernului, căci decretele-legi se referă aproape la întreaga populație.

Noile decrete legi formează centrul atenției generale și în jurul lor au loc desbateri neobișnuit de vii. Se conduc tratative cu diferite partide, ca să se asigure în parlament o majoritate suficientă. La Berlin s'a convocat deasemenea o conferință a reprezentanților tuturor guvernelor din țările germane ale Reichului, spre a se aproba măsurile ce se pregătesc.

Noile decrete ating într'o măsură și mai mare decât legile anterioare, și pe funcționarii particulari.

x Dl. P. Bogdan, rectorul Universității, primind o telegramă extra-urgentă de la d. prim ministru Iorga, a plecat astăzi cu de 12 jumătate, în Capitală, în chestiunea bugetului Universității și a funcționării clinicilor.

In vederea aceleiași chestiuni pleacă astăzi la București, d-nii profesori dr. I. Tănăsescu, dr. Gr. Popa și dr. Bălteanu.

Profesorii ieșeni se vor prezenta mâni d-lui priministru Iorga și probabil chiar și M. S. Regelui

Convocare

Duminică 25 Octombrie ora 10 a. m va avea loc adunarea generală anuală a Cercului Didactic, când se va discuta și eventuala modificare a unor articole din Statutele Cercului. Dacă la prima convocare nu se va întruni numărul legal de membri, a doua adunare se va ține Duminică 1 Noembrie la aceiaș oră cu orice număr de membri.

COMITETUL

ORA 3

Ultimele discuțiuni și tratative
în chestia băncii Blank
Nu se pregătesc măsuri excepționale.— Un comunicat al Băncii Naționale

București 23.—Astăzi dimineață a avut loc la ministerul de finanțe o consfătuire între d-nii Argetoianu, Manoilescu și Auboin. S'a discutat despre chestiunea băncii Marmorosch-Blank.

D. Argetoianu a expus rezultatul audienței la suveran și a arătat care sânt soluțiile d-sale. D. Manoilescu urmează să aducă aceste soluțiuni la cunoștința consiliului Băncii Naționale.

Mâne dimineață va avea loc o nouă consfătuire la ministerul de finanțe.

Ziarul „Lupta" crede că propunerile d-lui Argetoianu întâmpină mari dificultăți și probabil nu vor putea fi admise de Banca Națională.

Situația pieții financiare

In chestiunea băncii Blank, d. Argetoianu va consulta pe conducătorii marilor bănci. Astăzi la prânz ministrul de finanțe l-a primit pe d. Oscar Kaufman, directorul băncii de Credit Român. O decizie definitivă în cazul băncii Blank se va lua abea Duminică.

Din cercurile ministerului de finanțe se anunță că nu e niciun motiv de alarmă. In general piața financiară este liniștită. Nu poate fi vorba de măsuri coercitive proectate de guvern, nici de blocarea depozitelor

In această privință se pare că există un acord deplin între factorii superiori.

Băncile au mijloace de a face față situației. Iar Banca Națională va veghea și la nevoie le va susține suficient.

Un comunicat al Băncii Naționale

Astăzi la ora 2 și jum. Banca Națională a dat un comunicat liniștitor, arătînd că nu e nimic agravant.

Totodată Banca Națională a telegrafiat tuturor instituțiilor similare din Europa, anunțând că nu există nimic comun între banca Blank și statul român.

Cazul băncii Marmorosch este o chestiune strict particulară.

Gravă situație financiară în Rusia
Se vorbește despre retragerea lui Stalin

Varșovia 23.—Se anunță că situația financiară a Rusiei a ajuns catastrofală.

Rusia proectează moratorul pentru plățiie externe.

La Kremlin a avut loc o consfătuire a comisarilor poporului. S'a discutat despre chestiunea moratorului.

La Moscova se vorbește despre retragerea lui Stalin, Aceste este acuzat că prin politica sa economică a provocat criza crîncenă din Rusia.

Confiscarea ziarului „Ordinea"

Buc. 23.—Din ordinul ministerului de interne, ziarul „Ordinea" a fost confiscat astăzi dimineață.

Motivele acestei confiscări încă nu se cunosc.

Becuri ELECTRICE
Toate voltagele garantate
mărcile Tungsram Philips Orion, etc.
cumpărați cu prețurile fabricei la Depozitul General
ZAHARIA WEISS, Piața Unirei

Preschimbarea bonurilor „Opiniei"

Luni 26 crt. se termină prima serie de bonuri cu care cetitorii ziarului „Opinia" participă la tragerea premiilor anunțate.

Cu începere de Marți 27 crt. preschimbarea bonurilor se va face la **administrația ziarului „Opinia", fără nici o taxă.**

Singurul lucru care se cere este seria completă de 25 bonuri. Fiecare bon lipsă va fi înlocuit cu 3 lei.

Tragerea primei serii de premii, (25.000 lei în numerar) va avea loc Duminica 8 Noembrie în sala Teatrului „Trianon".

*

Marți 27 crt. vom începe imprimarea seriei a doua de 25 bonuri, așa precum am anunțat din timp.

Detașați deci Marți 27 crt. BONUL No. 1 din SERIA II-a.

ANUL XXVII No. 7346

6 bani 3 lei

PINIA

ZIAR POLITIC COTIDIAN

DUMINICA 25 OCTOMBRIE 1931

Fundațiunea „Regele Ferdinand I"
București
Str. Știrbei Vodă 3
(Adm. Dom. Coroanei)

BON DE PREMII
Seria I-a No. 24
Totalul premiilor gratuite oferite de Soc. „Asigurarea Romînească", Inspectoratul Iași
Lei 150.000 numerar
(6 SERII A 25 CUPOANE)

ACTUALITĂȚI POLITICE

Dedesubturi

politice de partid

în jurul crizei bancare.—Și un guvern fără politică

Problema bancară, la ordinea zilei, prinde tot mai mult și o accentuată culoare politică. Interesantă este atitudinea pe care-o schițează partidul liberal.

La noi, capitalismul burghez a fost făcut și nu născut. Rolul mare de zidar l-a jucat partidul liberal, în veacul trecut. In această categorie a „compoziției" au intrat și instituțiile bancare. Iar politica liberală imprimată regatului român a fost—pe terenul economic-financiar—aceia a sprijinirei întreprinderilor particulare, de către Stat.

In tradiția acestei politici, ne-am fi așteptat ca partidul liberal să ceară astăzi de la guvern sprijinirea instituțiilor particulare de credit.

Dar nu se întâmplă așa.

*

Oficiosul liberal „Viitorul" scrie în editorialul de ieri:

„Statul trebue acuma, când are atâtea mari sarcini și când se simte obligat a cere jertfe tuturor, să fie cât se poate de atent la obligațiile sale și să nu se angajeze într'o direcție ce poate să aibă urmări grele pentru echilibrarea bugetului".

E bine înțeles o aluzie la cazul băncii Marmorosch-Blank.

„Ordinea" alt ziar liberal, a avut pare-se o atitudine mai tranșată, vizând chiar sfere înalte. Și de aceia a și fost confiscat.

Cum se explică atitudinea aceasta?

O fi poate o izbucnire de supărare fiindcă nu s'a arătat aceiaș solicitudine, acum câteva luni, pentru altele instituții care interesau partidul liberal?

O fi un epilog al unor rivalități mai vechi între financiari-liberali și banca Blank?

Sau e un prilej de manifestațiuni într'o direcție anumită, în scopuri înalte politice?

Deocamdată nu se pot discerne clar lucrurile.

*

Dar rezumându-ne la chestia bancară în sine, e de constatat că guvernul n'are norme sigure de procedare și că lucrează foarte nedemănatec.

Veșnica atitudine de trăgăneli, de hezitări și mici cârpeli la întâmplare (cum procedează acest guvern în toate chestiunele), e dezastruoasă în materie de credit.

Trebuește fixată și aplicată prompt, **o politică sigură** *ca să ne putem orienta cu toții.*

Conflict

Precum s'a văzut, situația statului e grav complicată de un conflict acut care a izbucnit între Ministerul agriculturei... și prefectura jud. Iași!

D. Axinte a elaborat un plan de salvare agricolă, dar d. ministru Ionescu-Sișești nu-l apreciază. Cele două organe oficiale se combat și își spun soluții diferite.

D. prefect spune că-i albă. D. ministru răspunde că-i neagră. Și d. prefect ripostează nervos că-i albă și că va trece la fapte,... ca să se lămurească și ministrul.

Priviți, vă rog, acest guvern sub care izbucnesc asemenea conflicte între un minister și o prefectură!

Dar te pomenești că, în urma conflictului, va trebui să demisioneze ministrul. Și poate chiar se va produce o criză de guvern...

X.

= Londra în ceață și... propagandă! =

Asupra Londrei s'a abătut o ceață deasă, din acele clasice ceți ale Angliei. Orașul e aproape în întunerec și în aceste condițiuni ingrate trebuie să se facă propaganda în vederea alegerilor. Străzile sînt luminate cu faruri speciale de automobile. Și așa, campania electorală continuă cu orce risc.

DIN TOATA LUMEA

32.000 lei pentru un dinte. — Un proces interesant a venit spre judecare în fața tribunalului din Berlin. Un anume Johann Weinberger s'a dus la un dentist, pentru a-și extrage un dinte care-i provoca dureri atroce. Medicul însă fiind foarte distrat în timpul consultației, nu ascultase atent explicațiunile pacientului. Și în modul acesta a scos din greșală un dinte sănătos.

Clientul l-a dat în judecată pe dentist, cerând despăgubiri importante. Medicul a recunoscut că a greșit și justiția i-a aplicat o pedeapsă destul de severă.

Dentistul a fost obligat să plătească pacientului suma de 800 mărci. Ceiace înseamnă că dintele a fost evaluat la 32.000 lei.

Dacă știa aceasta, pacientul, om sărac, ar fi dorit poate să nu-i fi scos numai un singur dinte...

*

49 crime într'o noapte.—Chicago, celebrul oraș al bandiților americani, a atins un record sinistru. Într'o singură noapte, s'au înregistrat acolo nu mai puțin decât 49 crime. Au fost uciși 19 bărbați, 21 femei și 9 copii.

Asasinatele au fost săvârșite din diverse cauze. Cinci crime aveau ca motiv răzbunarea; trei crime, gelozia; șapte, sadismul și lăcomia de voluptate. Dar cele mai multe crime au fost comise în scopul jafului, fiind opera faimoșilor criminali din Chicago.

*

Divors din cauza patului.— Un nostim caz de divors s'a produs în fața justiției din Rochefort (Franța). Soții Gaston și Gertrude Moulin, oameni simpli și ambițioși, au cerut să fie despărțiți, din cauză că... patul lor e prea îngust!

Fiind săraci, n'avea decât un singur pat. Și acesta fiind strâmt de tot, dădea loc în fiecare noapte la certuri violente între soți. Bărbatul spunea că mobila îi aparține și el trebuie să doarmă singur în pat. Femeia, la rândul ei, cerea același drept.

In cele din urmă, văzând că nu se pot împăca, soții au hotărât să divorseze. Dar procesul a avut un desnodământ cu totul neașteptat. Judecătorul, pentru a concilia lucrurile, s'a oferit pe cheltueala lui să cumpere soților respectivi încă un pat. Ei au primit propunerea. Dar dacă doresc neapărat despărțirea, n'ar fi exclus ca în curând să ceară divors, pentru că paturile sânt prea comode...

*

Pasiunea „reginelor" — America este într'adevăr patria concursurilor, mai ales a concursurilor pentru femei. In Statele-Unite s'au ales și se aleg mereu tot felul de „regine".

Astfel, la New-York există o regină a păpușilor; la Los-Angelos, regina ciorapilor; la San Francisco, regina sprincenelor; la Cincinati, regina mărgelelor; la Buffallo, regina dvorsurilor; la Filadelfia, regina degetarilor; la Chicago, regina unghiilor; la Washington, regina bonboanelor; la St. Lewis, regina prăjiturilor; la New-Orleans, regina convorbirilor de telefon, etc. etc....

Bine înțeles toate aceste „regine" sânt fete tinere și simpatice, care datorită acestor concursuri devin celebre. Iar firmele respective de produse își fac reclamă bună.

IN PAG. 6-a

ULTIMA ORA

telegrafică și telefonică

Cum va fi iarna

Meteorologul german Robert Kampf din Hamburg anunță că iarna care vine nu va fi prea aspră. Luna Decembre va trece cu relativ ușoare manifestațiuni de iarnă. Spre sfîrșitul acestei luni și la începutul lui Ianuar 1932, frigul se va înteți. Vor cădea zăpezi bogate și se vor înregistra geruri puternice.

Partea cea mai grea a iernei se va manifesta abea în a doua jumătate a lunei Februar, cînd se vor produce gerurile cele mai mari. Martie va aduce o primăvară timpurie, întrucît iarna lui 1932 nu se va prelungi prea mult.

Dacă s'ar întîmpla așa, ar însemna că și natura are milă de suferința oamenilor săraci.

Un nou raid cu submarinul

la Polul Nord

Profesorul norvegian Sverdrup, unul din membrii expediției „Nautilus", a declarat ziarelor din Oslo că nu s'a încheiat încercările de a ajunge cu submarinul la Polul Nord. Dimpotrivă; experiența făcută a dovedit posibilitatea realizării acestui proect care pentru moment mai pare fantastic.

Exploratorul american Sir Hubert Wilkins este ferm decis să întreprindă o nouă expediție. In acest scop va comanda un nou submarin, care de astă dată fi înzestrat cu toate aparatele necesare, pentru a putea înfrunta primejdiile Polului.

Și actulmente, fiind cunoscute toate lucrurile trebuitoare pentru reușita raidului, se speră că în vara anului viitor se va putea ajunge cu submarinul la Polul Nord. Se speră...

IDEI ȘI FAPTE

EXPERIENȚA dela Vârticăuți

Colectivizarea muncii agricole

In urmă cu câtva timp, țăranii din comuna Vârticăuți-Hotin, indemnați de câțiva inși ale căror intenții nu ne sunt cunoscute, s'au constituit într'o asociație sătească, cu scopul de a-și lucra laolaltă ogoarele.

Pe atunci experiența le-a prilejuit sărmanilor plugari un surplus de suferinți. Cei în drept au văzut aici... mâna criminală a celor de peste Nistru, colectivizarea muncii pământului fiind privită drept una din cele mai proeminente lozince bolșevice.

S'au făcut percheziții de rigoare, s'au operat câteva arestări și țăranilor le-a trecut pesemne repede pofta colectivizării.

Vedeți însă că istoria se face în prezent cu un tempo americănesc: ceiace era abia ieri considerat drept subservis și periculos, e astăzi ridicat la rangul unei măsuri legale.

Cum s'a și întâmplat zilele acestea la Vârticăuți. „Conspiratorii" de ieri au primit dăunăzi vizita delegaților Ministeru'ui de Agricultură care au procedat, în asistența celorlante autorități, la constituirea primei gospodării colectivizate în România.

Să reținem deocamdată amănuntul caracteristic, că asociația în chestie însumează doar un număr de 26 agricultori, posedând în total 50 hectare de pământ.

Ceiace însamnă că numai sărăcimea (mai clar: golănimea) satului — cei cu două hectare de pământ — s'au înrolat în asociație.

Sau (plecând dela o altă premiză) să constatăm că în comuna Vârticăuți vețuiesc 26 gospodari care posedă întinderi cu totul insuficiente de pământ — un fapt ce ar pleda cu siguranța pentru revizuirea, măcar parțiala, a împroprietăririi.

Căci, oricâtă bunavoință ar arăta și plugarii coasociați și autoritățile de resort, — rezultatul unei asemenea exploatări nu va putea fi în nici un caz, unul bun.

Ori li se dă celor 26 țărani, diferența (până la 6 ha) de pământ; ori — dacă terenurile disponibile lipsesc — se înglobează în asociație și chiaburii (vai de chiaburimea asta!) satului, cei cu 6,8 și 10 ha.

In fond, experiența dela Vârticăuți nu poate fi decât salutată de orice minte sănătoasă și luminată.

Aceasta, deși o sumă de piedici serioase se pun dela capăt chiar, în calea realizării unui deziderat, socotit azi drept o necesitate imperioasă, până și de guvernanții oligarhi. Precum ar fi problema datoriilor agricole.

E imposibil să analizăm aici multiplele lature ale chestiuei, rămânându-ne doar să ne exprimăm dorința ca, fie pe calea colectivizării muncii agricole, fie pe alte căi, ce nu s'au inventat încă, să se purceadă cât mai curând la soluționarea vastei probleme agricole.

Experiența dela Vârticăuți poate fi socotită, în acest sens, ca un indiciu prețios că țărănimea noastră, desnădăjduită și sărăcită cum e, ar consimți cu drag la înfăptuirea experienților asemuitoare, oriunde oamenii chemați și cu răspundere vor ști să explice oamenilor rostul și foloasele ce-ar rezulta pentru ei din munca colectivizată.

I. L. BASARABEAU

Cronica cinematografică

FILME ȘI ACTORI

Vorbe...

Mereu, ceva nou..

Părerea aproape generală este că cinematograful, în ciuda crizei actuale, a rămas o sursă de câștiguri sigure și generoase. Această convingere este motivată de necesitatea distracției și accentuată de risipa caselor de filme în montări extraordinare și onorarii fabuloase pentru actori.

Cu toate acestea, și cinematograful trece acum printr'o criză destul de serioasă. Multe industrii de filme din Europa și America se clatină și nu găsesc o posibilitate de reconfortare. Publicul vrea să se amuze, dar cere mereu distracții noui. Și tocmai această varietate lipsește filmului de astăzi. Cazul e mărturisit de strigătul aproape disperat al caselor de cinema din streinătate, care cer teme inedite, material pr aspăt. Se oferă premii mari pentru subiecte noui; se organizează concursuri pentru scenarii cum nu s'au scris până acum. Cinematograful a epuizat gama de inspirație: filmele de aventuri sunt demonetizate; cele sentimentale sunt ca rochiile ieșite din modă; dramele istorice, acțiunile exotice, comediile americane nu mai găsesc amatori. Și chiar filmul-operetă a început să-și banalizeze efectul de până acum.

Publicul vrea necontenit altceva, noutate, varietate. Și aceasta, aproape în toate domeniile de viață atât de cotidian uniformă. Dar la fel ca aproape în toate domeniile, astăzi, filmul resimte criza noutății. E poate un reflex al acestor vremuri crâncene, când parcă nu se mai pot găsi clipe mici de distracție printre atâtea motive mari de suspine.

I. b.

...și fapte

Fotografia buclucașă

Willy Forst, cunoscutul actor din filmele germane de operetă, a întreprins un proces interesant. O casă de cinema din Berlin, vrînd să-i facă reclamă, a publicat o fotografie nouă a actorului. Faptul l-a supărat grozav pe Willy Forst. El crede că fotografia în cauză nu este reușită, întrucît îl prezintă într'o înfățișare care n'ar fi prea simpatică.

Actorul consideră acest fapt ca un prejudiciu pentru cariera sa. Și cum firma respectivă n'avea autorizația necesară de a publica fotografia, Forst s'a gîndit să fie practic. Ea a dat în judecată casa de filme din Berlin, cerînd o des-

(Continuare în pagina II-a)

DIN ULTIMELE DORINȚI ALE LUI EDISON

Pasiunea pentru laboratorul său

In ultimele zile ale vieții, Edison, deși sfârșit de puteri, stătea încă de vorbă cu familia și prietini. Celebrul savant și-a exprimat câteva dorinți, care mărturisesc preferințile sale.

In afară de chestiunile strict familiare, Edison n'a uitat de florile sale și de cânele său favorit. El a rugat ca borcanele cu flori să fie bine îngrijite, iar „Dog", cânele iubit, să se bucure de un tratament ideal.

Dar în special Edison nu și-a uitat laboratorul. Marele savant, cu limbă de moarte, și-a exprimat dorința ca laboratorul să fie păstrat cu grijă deosebită și să se lucreze acolo cu aceiaș râvnă de până acum. Era ultimul omagiu pentru locul unde a muncit o viață întreagă și unde a realizat invențiile care i-au adus gloria mondială.

Rectificări istorice

MĂNĂSTIREA HLINCEA

Numele și ctitorii adevărați

de GH. UNGUREANU

După cum se întâmplă în istoricul multor mânăstiri din Moldova, o inscripție sumară sau povestirile vreunui călugăr bătrân, determină pe unii să conchidă că mânăstirile au fost întemeiate, necontestat, de către acei pe cari îi indică inscripția sau legenda.

Și, totuși, până la data întemeirii fixată de către unii istorici, unele M-ri puteau să fi avut o viață de zeci de ani, să fi trecut peste ele multe vitregii ale vremurilor vechi, să fi fost pustiite de dușmani și refăcute de călugări, boeri sau voevozi, până când vre'un Domn sau boer le reclădea durabile, din piatră, având grija să le fixeze în ziduri și câte o inscripție.

Dar, de aici, nu trebuie să tragem concluzia, că acel domn sau boer a întemeiat mânăstirea pe acele locuri, ci numai a refăcut-o în întregime sau în parte.

*

Așa se întâmplă și cu **M-rea** Hlincea. Din tot ce s'a scris despre ea până acuma, reiese că a fost făcută de către *voevodul Vasile Lupu* și a fost terminată de către *Ștefan Lupu la anul 1660 Noemvrie 20.* Un document recent descoperit de mine în arhiva *M. D. Sturza,* Iași, aruncă noi lumini asupra întunericului care planează în istoricul acestei M-ri și ne oferă date noi, cu ajutorul cărora vom putea stabili numele ei adevărat și ctitorii ei.

Documentul este următorul:

7125 (1616) Decemvrie 18.

„Adecă eu **doamna Maria** *fata a răposatului Pătru Vodă, dau știre cu această scrisoare a noastră cum am făcut o mânăstire la trăg la Iaș, însă lângă satul Hlincea cu hramul Sf. Gheorghie și o am închinat în sfântagora mânăstirei de la Dionisiate, ca să hie de treabă și metoh și câte sate am dat la acel metoh ce am făcut unele ce am cumpărat de'npreună cu* **giupânul meu Zota spătarul** *pre drepți banii noștri cum iaste și uric de mărturie de la părintele meu Pătru Vodă, iar alte sate au fost date de părintele meu, sate drepte domnești, cât eră supt puterea și supt domnia Măriei Sale de câna au vrut D-zeu și s'au milostivit de eau dăruit pre Măria Sa Radul Voevod cu domnia țării Moldovei, când am venit și eu cu Măria Sa, aflat-am M-rea noastră dela Hlincea pustie și toate satele răschirate și pustiite, că dela mânăstire dela Dionisiate călugării n'au mai venit nici au mai purtat grijă de metoh și de sate ci au lăsat tot de s'au pustiit.*

Intru aceia eu știind pomana părintelui meu, metohul și M-rea lui Sf. Sava din trâg din Iași ce o au făcut domnia sa și o au miluit și cu satul Stroeștii de pre Sitna din ținutul Hârlăului și cu toate daniile dat-am și eu acolo la aceia sfântă M-re a lui Sf. Sava o sâliște ce iaste într'un hotar și alăturea cu satul Stroeștii anume Cudreaventii (?) den aricul ce avem dela părintele meu Petru Vodă că să hie de hrană și de triabă Sf. M-ri a lui Sfânta Sava pentru sufletele părinților miei și al nostru, iară cine ne vă răsăpi pomana părinților miei și a noastră și să va ispiti a lua seliștea Cudreaventii (?) acela să fi proclet și trăclet dela D-zeu și de precista și de 4 evanghelisti și de toți apostolii și de 328 părinți dela Nicheia și de toți sfinții. Amin. Pis u ias vreto 7125 Dechemvrie 18 zile.

(Documentul este original, pe hârtie, iscălit de însăși doamna Maria și întărit cu pecetea sa).

Reiese deci, din acest document că M-rea dela Hlincea a fost făcută de către *doamna Maria,* fiica lui Petru Vodă (Șchiopul) și de soțul ei *Zota spătariul,* în zilele lui Petru Vodă, când s'au făcut M-rei și multe danii.

Nu putem preciza însă, dacă a fost în prima domnie (1574-1579) sau a două (1582-1591).

Tot în acea vreme, când M-rea a fost terminată, domna Maria a închinat-o „M-rei din Sfântagora dela Dionisiate".

Când s'a reîntors doamna Ma-

(Continuarea în pagina II-a)

INTRE LUPI
Sâmbătă 24 Octomb. ora 8 jum. seara precis

IMPORT EXPORT
Duminică 25 Oct. matineu ora 3 precis

CALEA ȘCOLARILOR
Dum. 25 Oct ora 8½ seara prec.

TEATRUL NAȚIONAL

EXPLOZIE DE RÂS ȘI VESELIE
S'AU PUS IN VÂNZARE
OF !.. SOACRELE
de MAUR SAVENEANU
160 pagini 10 LEI

„Cum să fie căminul meu"

Ați vizitat parcurile noi cari a-bundă azi în Capitală ? și mai ales : ați privit clădirile, ce s'au ridicat în ultimii doi—trei ani ? Dacă da, veți fi fost surprinși de linia nouilor clădiri. Fie case mari de raport, fie locuințe pentru o singură familie, sau cu două—trei apartamente, mai toate se prezintă sub înfățișarea cea mai simplă.

Nu e în arhitectura aceasta fantezia vre-unui architect domi-nat de tendințe cubiste, ci pur și simplu expresia ultimă a higienei. Linii cât mai simple, sunt mai pu-ține depozite de praf și murdărie.

Și totuși, interioarele nouilor clădiri nu corespund totdeauna înfățișărei exterioare.

Nu găsiți pretutindeni mobila modernă, care excelează prin sim-plicitate și confort. Nu găsești băi, în care să te simți cu ade-vărat intim. Nu găsești aspiratoare de praf, sau alte utensile electri-ce, cari fac menajul mai ușor, deci plăcut. Nu găsești covoare sau perdele adequate unui inte-rior modern.

Gustul nu ne lipsește. Ar fi o învinovățire nedreaptă. Dar jurna-lele și revistele de specialitate, sau puținele vitrine ale magazinelor moderne, nu ne înfățișează destul ceea ce ne-ar trebui cu adevărat, ca să avem un cămin, care să corespundă vremurilor de azi.

In scurte cuvinte : ne lipsește mijlocul ca să *învățăm* cum să ne aranjăm casa.

Deaceea socotim că e bine venită ideea organizărei unei expo-ziții, având ca subiect „Cum să fie căminul meu". Vom putea *vedea* aci cum să ne asigurăm aci un cămin plăcut.

Alte detalii asupra acestei ex-poziții extrem de interesante ne lipsesc deocamdată. Știm numai că va fi de scurtă durată : dela 24 Octombrie, la 15 Noembrie.

Locul expoziției va fi PALATUL CICLOP.

Romania
SFÂNTA MITROPOLIE a MOLDOVEI ȘI SUCEVEI
Secțiunea Economică
No. 5446 din 22 Octombrie 1931

Publicațiune

Se aduce la cunoștința publică celor amatori, că în ziua de 6 Noembrie a. c. ora 11 dimineața, în cancelaria Mitropoliei din Iași, str. Ștefan cel Mare se va ține a II-a licitație publică, cu oferte în-chise pentru exploatarea parche-tului No. 4 din pădurea Valea A-lunului, jud. Iași, proprietatea Mi-tropoliei în întindere de aproxi-mativ 10 hectare.

Odată cu ofertele, se va de-pune și garanția de 50.000 lei în numerar sau efecte garantate de stat. Orice lămuriri, se dau de cancelaria Mitropoliei Secția Eco-nomică.

Consilier Referent *Pr. V. Mihăilescu*

INFORMAȚIUNI

x *Cercul Didactic din Iași* va ține adunarea generală pentru în-cheerea anului financiar 1930/1 *Duminică 25 Octombrie a. c.* ora 10 a. m. în localul Cercului. In caz de neintrunire a numărului le-gal de membri, adunarea se va ține Duminică 1 Noembrie, aceiași oră, cu orice număr de membri prezenți.

x Vineri 23 crt. s'a celebrat în casele marelui rabin Fridman-Twerschii din Buhuși căsătoria religioasă a d-lui N. Twersky, se-cretarul organizației sioniste din Iași cu d-ra H. Gartenstein.

x Rochii, Pulovere moderne la magazinul **„La Luca" Frații Horovitz**, str. Ștefan cel Mare 9. Lână chelim lei 7 sculul.

x Asortiment variat și conve-nabil în tricotaje, mănuși, ciorapi și lengerie găsiți la Magazinul **„Doamna"**.

x Doctorul **Sebastian Pineles** specializat la Paris și Viena în boli de copii și sugaci consultă zilnic 8—10 dim. și 2—5 d. a. în str. Școalei de Arte 9 etaj lângă soc. Sport și Muzică).

x Magazinul **„ELBE"** din str. Lăpușneanu 41, anunță onorata-clientelă, că a prelungit **reducerea de 20%** până la finele lunei Oc-tombrie. In acest scurt timp toată lumea se poate aproviziona cu produsele acestei fabrici : ciorapi, tricotaje, mănuși etc.

x La Botoșani veritabila și ad-mirabila **„Cremă de Lăcră-mioare"** se găsește de vânzare **numai** la Parfumeria *I. Bojet*, **singurul** reprezentant autorizat. Ifișificatorii vor raspunde înain-tea justiției.

Pepinierele Stirbey
PSB BUFTEA
Furnizează în cele mai bune condițiuni
VIȚE ALTOITE. POMI RODITORI. PLANTE DE ORNAMENT. ARBORI DE ALEE ETC. ETC.
Prețuri curente la dispoziție.
REPREZENTANȚA GENERALA Str. BANULUI 2 BUCUREȘTI

FILME ȘI ACTORI

(Continuarea din pagina I-a)

pagubire de 25.000 mărci, adecă un milion lei.

Actorul are toate șansele să primească daune importante. Și în plus, obține o bună reclamă gra-tuită.

Odihnă..

Casele mari de filme dela Holly-wood au infirmeria lor specială, condusă de un medic. Intr'o zi, vesela și vorbăreața actriță Clara Bow s'a prezintat la infirmerie : „Nu mă simt bine". Doctorul a exami'nat-o și apoi i-a spus :

— Nu-i nimic grav. Aveți nu-mai nevoie de odihnă.

—Dar, domnule doctor, u tați-vă vă rog la limba mea.

— Da, tocmai la ea mă gân-deam, căci cel mai mult dânsa are nevoie de odihnă.

Filme noui

— Hary Piel a terminat un film de aventuri, intitulat „Auto-mobilul Nr. 13".

— Romanul „Foamea" al lui Knut Hamsun a fost transformat in scenariu pentru film. Rolul principal va fi probabil interpretat de Konrad Veidt.

— Ultimul filmul-operetă care obține mare succes în streinătate poartă titlul „Astăzi, sărută Pari-sul". Deși în versiune germană, filmul a fost turnat în studiourile Paramount din Paris.

Interpreții sânt cunoscuți actori Jenny Jugo, Oskar Karlweiss, Trude Berliner și Adalbert von Schlettow.

Secretul..

Intre actori boemi :

— Pot să mă încred în tine ?

— Desigur. Eu știu să păstrez un secret.

— Ei bine, îmi trebuie 2000 franci.

— Iată ; ai cuvântul meu de onoare, că nu voiu spune nimă-nui ceva..

Spectacolele zilei

Unde mergem astăzi?..
24 Octombrie

Teatrul Național.—*Intre lupi*, piesa în 3 acte de *Toudouze*.

Teatrul Cinema Trianon. — *Faișul mareșal* cu *Vlasta Burian* și *Fee Maiten*. — Al doilea film : *Raza* cu George Bancroft. Com-plectari Magazinul *Paramont* și Jurnal *Paramont*.

Teatrul Cinema Sidoli. — *Ingerul albastru* cu Emil Jannings, Marlene Dietrich. Al doilea film : *Amor vienez* de *Franz Lehar* cu *Georg Alexander* și *Betty Bird*. Al treilea film : Matchul de box intre *Schmeling* și *Stribling*. Jurnal sonor *Pathé Natan*.

Cinema Elysee. — *Lilisălbatica* cu *Corrine Griffith*. Al doilea film : *Aviatorul* cu Douglas Fair-banks junior.

Cinema Gheltzer și Cinemato-grafuł Nostru (str. Socola),— *Circul* cu *Charlie Chaplin* ; *Gar-da neagră* cu V. Mc Laglen și Myrna Loy și o comedia în 2 acte.

Fosta Grădina Piccadily. — Menagerie cu animale sălbatice vii.

Berăria Luther (Piața Unirei) Renumitul Jaz Hubertiny Bufet co-pios cu cele mai delicioase mân-căruri calde și reci. Supeuri spe-ciale : Bere și vinuri din pivnițele *Luther*". Seara dancing în ritmul jazului „Hubertiny".

x In fața tribunalului secția III au venit spre reconfirmare man-date de arestare a elevului Adolf Katz din Botoșani și muncitorului Luca Laslo acuzați de rebeliune. Ei s'ar fi răzvrătit în închisoare.

Tribunalul le-a infirmat man-datele. Parchetul însă a făcut apel la Camera de punere sub acuzare.

Un furt senzațional la o bancă

Casierul și procuristul dispar cu două milioane lei

Hotin 24 — Un furt senzațio-nal s'a produs la Banca „Inex" din Briceni (județul Hotin).

Casierul Clederman al numitei bănci și procuristul Lerner au fu-git împreună furând 2 milioane lei numerar.

S'au anunțat autoritățile despre acest furt. S'a dat ordin în toată țara pentru urmărirea și prinderea lor.

Coresp.

In jurul crimei din Galata

Ce declară asasinul.—Unde duce gelozia

Am relatat oribila crimă comisă de către tânărul Bungheanu, fiul proprietarului Bungheanu din Ga-lata-Iași, — asupra rivalului său Ionel Gâscă. Ambii iubeau pe ace-iaș fată, Maria.

In urma cercetărilor întreprinse de către jandarmi, criminalul a putut fi arestat.

Adus la postul de jandarmi, el a declarat cu un cinism revoltă-tor că nu avea intenția să-l ucidă pe Ionel. Dar dacă s'a întâmplat așa, acest fapt nu poate decât să i producă bucurie.

Bungheanu a declarat că între el și Maria fusese o dragoste pu-ternică, până ce victima a inter-venit pe lângă tatăl fetei, reușind prin intrigi să-i despartă.

In urmă cu câtva timp s'a zvo-nit că rivalul său logodește cu Maria. Atunci a conceput sălba-teca răzbunare și l-a ucis în seara când urma să se serbeze logodna.

Bungheanu nu s'a eschivat de a mărturisi că după comiterea faptei a avut intenția s'o ucidă și pe Maria.

Dar l-a impresionat mult o scenă pe care a surpins-o în mo-mentul când a intrat pe furiș în odaia Mariei.

In casa lui Apostolescu, pro-prietarul unei fabrici de olărie din Galata, pregătirile pentru logodna fiicei lui cu Ionel Gâscă erau ter-minate. Maria însă se certa cu tatăl ei și plângând, spunea că nu vrea să se mărite cu alesul tatălui.

Această scenă l-a înduioșat mult pe asasin și a renunțat s'o mai ucidă pe Maria.

*

Criminalul Bungheanu, este în vârstă de 23 ani, fiind absolvent al școalei de arte și meserii din București.

Ancheta postului de jandarmi din Galata terminându-se, asasinul a fost înaintat Parchetului. S'a dispus autopsia cadavrului victi-mei.

Rep.

INFORMAȚIUNI

x *Epidemia de scarlatină e în creștere. In ultimile zile s'au de-clarat cazuri noui de scarlatină. Deasemenea s'au înregistrat câ-teva cazuri de difterie și febră tifoidă.*

x D. Ion Chișcă, cârciumar din Șipote, s'a plâns poliției că fiind cu prostituata Gologan la Hotel „Burșt", femeia i-a furat 3000 lei.

x Cercul vânătorilor ieșeni or-ganizează pentru zilele de Dumi-necă și Luni o goană în pădurile dela Brăești. Cercul va lua și un taraf de lăutari. Noaptea se vor organiza în pădurile dela Brăești șezători cu muzică, cu vin și bineînțeles cu... znoave vânăto-rești.

x *La alegerea de director* al li-ceului „Ferdinand" din Bacău, d. Gh. Gavrilescu a obținut 15 vo-turi. clasându-se în frunte datorită sprijinuiui puternic pe care i l-a dat cubul liberal.

Actualul director d. Gh. Bo tezatu a obținut numai 8 voturi. Dar se află printre cei trei reco-mandanți, din care Ministerul va desemna pe director.

x Direcția orfelinatului „Cogăl-niceanu" s'a plâns poliției că astă noapte s'a forțat o ușă și s'au furat hainei noui. Hoții, la plecare, au lăsat hainele lor vechi.

Japonejii se vor retrage
din Mandciuria

Tokio 24 — Guvernul japonez a înștiințat la Geneva că primește propunerile consiliului Societății Națiunilor.

Până în trei săptămâni, trupele vor evacua Manciuria. Insă Japo-nia cere ca China să pue capăt agitațiilor anti-japoneze.

*

Geneva 24.— Tratativele în conflictul chino-japonez, au avut ieri un moment dramatic.

Delegatul japonez a făcut contra propuneri care se deosebesc esen-țial de vederile Ligii Națiunilor.

D. Briand a convocat urgent pentru astăzi o nouă ședință, fă-când apel la ambele părți să păs-treze moderațiune.

x Fostul prefect d. Al. Blându din Falticeni fusese cercetat de Cab. II instrucție Baia, fiind acu-zat că n'ar fi străin de dispariția unui dosar al anchetei contra șe-fului uzinei electrice din Fălticeni. Ne stabilindu-se însă că d. Al. Blându ar avea vreo culpă, afa-cerile a fost clasată.

x Un început de incendiu s'a declarat ieri în str. Sturza 11.

Locuitorul Palcu I., aruncând la gunoi tăciuni aprinși, s'a aprins un stog cu strujeni al proprieta-rului casei Const. Botez.

Flăcările au cuprins gardul ca-sei vecinului N. Razlata. Dar fo-cul n'a luat proporții.

La fața locului au venit două secții de pompieri care au locali-zat incendiul.

x Parchetul de Botoșani cer-cetează neregulile comise de ca-sierul comunal Botez dela Hârlău. El este acuzat de sustragerea unui chitanțier. Intrebuințând chi-tanțele, incasa bani dela contri-buabili.

x Astă seară are loc banchetul oferit de ceferiști în onoarea d-lui ing Zarifopol, mutat la București.

x D. Ionescu Haralamb din Tg. Ocna a fost numit șef de gară la Botoșani.

x S'a confiscat din nou o can-titate de pâini dela brutăriile lui Lupu și Dulce L., găsite lipsă la cântar.

x D. Morțun, președintele de-legațiunei interimare a județului Bălți, a demisionat din acest post.

x D. procuror Lașcov a vizitat Banca Orașului Chișinău (care a încetat plățile) și a controlat re-gistrele. S'a constatat că polițele protestate ale directorului general al Băncei d. Cerches, n'au fost executate.

x Generalul Râșcanu a comu-nicat că în primavara anului 1932 se vor începe lucrările pentru ca-lea ferata Cahul-Traian Val.

x Comitetul activ al Lojei Dr. A. Steuerman-Rodion este convo-cat în ședință extra-ordinară pen-tru Duminică 25 crt. ora 8 seara, la sediul Lojei.

x Duminică 25 Oct. orele 10 dim va avea loc adunarea gene-rală a cercului didactic din Iași, urmând a se face predarea ges-tiunii și modificarea unor articole din statute.

x Pe linia Cuza-Vodă—Tg Fru-mos s'a găsit un cadavru. Făcân-du-se cercetări, s'a constatat că e vorba de locuitorul Gh. Man-dache din Tg. Frumos.

x In urma intervențiilor făcute de Camera de Comert la Minis-terul de Finanțe, s'a aprobat ac-cesul comercianților la acest de-partament.

x In sala Camerei de comerț d. profesor universitar Ion Botez, va conferința în curând despre „Shylock", în folosul organizației sioniste.

x Un grup compact de averes-cani, în frunte cu d-nii Meisner și Pogonat, pleacă în astă seară la București, pentru a lua parte la congresul de mâine al partidu-lui Poporului.

x Doctorul BRENER *specialist mamoș*, boli de femei, consultați de la 2 până la 4 p. m.

Hemoroizi
Anusol-Goedecke
Timp de 25 ani încercat cu succes. Fără substanțe vătămătoare. De găsit la toate farmaciile și droguerille.
Goedecke & Co. Berlin, Charlottenburg 1 Kaiserin-Augusta Alee 86
Depozit: Heinrich Stevenichen București. Str. Smârdan No. 41

Interesele comerțului reclamă controlarea creditului
Cereți deci informațiuni precise și bine controlate dela
CONFIDENTIA
Proprietar MAURICE FELIX
Oficiu de informațiuni comerciale și încasări de creanțe dubioase.
Iași, str. Ștefan cel Mare No. 41
Bine organizat cu corespondenți în toată țara.

Renumita broderie artistică de mână și mașină
POTASNIK
strada Cucu No. 47
A MUTAT în str. LĂPUȘNEANU 8
(etaj, vis-a-vis de farmacia Konya)
Atelierul foarte bine organizat execută : trousouri complecte, garnituri de pat, cuverturi, perdele, etc. după ultimele jurnale.
PREȚURI CONVENABILE

DOCTOR
Mendel Avram
— Medic de spital —
Consultă zilnic intre 8—10 dimineața și 3—7 p. m.
BOLI CHIRURGICALE, BOLI DE FEMEI, NAȘTERI, VENERICE
Iași, str. Costache Negri 15
Deasupra farmaciei Margulies)

Doctor A. DASCAL
BOLI DE COPII ȘI INTERNE VENERICE ȘI SIFILIS
Tratament radical al Blenoragiei acute și cronice ; al sifilisului in toate perioadele boalei.
Băi de lumină, Raze Ultraviolete
Consult. 8-10 a. m. și 2-8 seara
Iași, str. Cuza Vodă No. 42
vis-a-vis de Camera de Comerț

Dr. N. THIERER
Intors din străinătate
Consultă intre 8—10 și 2—4
in str. I. C. Brătianu No. 52
pentru
Bolile interne și Venerice

Mica Publicitate

GĂSIT un ceas de dama (bra-țară) în tramvayul de Păcurari-Păgubașa se va prezenta d-nei Ca-melia Iwolsky, pav Ioanele R M.S.

DE INCHIRIAT o magazie de zid pentru automobil sau marfă. Str. Sf. Sava No. 14.

DE INCHIRIAT o camera mo-bilată, spațioasă, în plin centru. Eventual cu pensiune. A se a-dresa la ziar sub B.

DE VÂNZARE Parcela No. 9 supraf. 404 m.p. Copou vis-a-vis de spit. Militar (lângă casa Ing. Voroneanu). Informațiuni avocat I. Serafimi str. Sf. Sava No. 15.

DE INCHIRIAT 2 camere și bucătărie în str. Ghica Vodă No. 41. A se adresa d-lui avocat I. Serafimi str. Sf. Sava 15.

DE VÂNZARE în str. Asachi No. 8, o vioară veche, un samo-var de alamă, una pendulă de pe-rete și altele. Vizibile între orele 12—4 p. m.

DE INCHIRIAT două camere mobilate, confort modern. In a-propiere de Universitate. A se a-dresa la ziar sub H.

PIERDUT chitanța de garanție de una mie lei, eliberată de Uzina Comunală de Tramvay. O declar nulă și fără valoare în mâinile oricui se va găsi.

NECULAI BALAN, Tg. Copou

Se caută
un bucătar și o bucătăreasă la Liceul „Ortodox" de fete.

De închiriat
în condițiuni avantajoase loca-lul ocupat de magazinul de muzică Michelsohn din strada Lăpușneanu 17. A se adresa acolo.

DE VANZARE
1. Un loc în str. Păcurari No. 66, fațada 17,60 m. adâncimea 32 m. în suprafața de 620 m. p.
2. O casă cu grădina și ogra-da în strada Toma Cosma No. 25.
3. O casă în str. Toma Cosma No. 23. A se adresa d-lui avocat Mihail Borcea, strada Lăpușneanu No. 32.

De închiriat
1) una pravalie spațioasă cu locuința împreună (o odaie mare și bucătărie) cu apă și canal.
2) Două camere în curte.
3) Una prăvălie, unde a fost „Furnitura", în strada Cuza Vodă 9, vis-a-vis de Prefec-tura Poliției.

Informațiuni la d-na Ber, la etaj str. Cuza Vodă 9, intrare prin sală, scara la dreapta.

Farmacie
Se vinde sau se dă în arendă ; eventual schimb aproape de Iași. Informațiuni la Florăria „La

MÂNASTIREA HLINCEA

(Continuarea din pagina I-a)

ria în Moldova, împreună cu Radu Mihnea, care venea să o-cupe tronul Moldovei (1616), a găsit M-rea Hlincea pustiită și satele — pe cari le dăruise la în-temeierea ei — împrăștiate din cauza călugărilor dela Dionisiate, cari n'au mai avut grijă de mito-hul lor dela Hlincea.

Fiind făcută de către doamna Maria și soțul ei Zota spatariul, i s'a dat denumirea de *M-rea Zota de la Hlincea*.

Această denumire este confir-mată și printr'un document din 1627 Mai 18, publicat în „Docu-mente românești" de I. Bianul part. I, p. 139, în care se spune *„Eromonah Theodosie egumen de la S-ta M-re a Sf. marelui mu-cenic Gheorghe cu numele Zota la Hlince și cu tot soborul.. etc.*

Hlincea de astăzi, a fost zidită de către *doamna Maria*, fiica lui Pe-tru Șchiopul, și de soțul ei *Zota*, spatariul, în zilele domniei lui Petru Schiopul voevod. Docu-mente care eventual ar fi desco-perite ulterior, urmează a fixa data zidirei ei, în anii primei domnii sau a doua, pe cari nu-i putem fixa cu ajutorul documen-tului de față.

Numele adevărat care l-a purtat această M-re în decursul multor ani a fost *„M-rea Zota de la Hlincea"* adică dela satul Hlincea.

Tot din acest document reies și unele date asupra *M-rei Sf. Sava* din Iași, pe cari le va putea utiliza și controla—în cazul când nu se cunosc, — acei cari se vor ocupa de această M-re.

Gh. Ungureanu

Primejdia din Orientul-extrem

Cu toate tratativele din Geneva şi asigurările pacifiste, japonejii continuă mişcările de trupe în Mandciuria. Clişeul nostru reprezintă un tren blindat care transportă soldaţi japoneji spre Mukden.

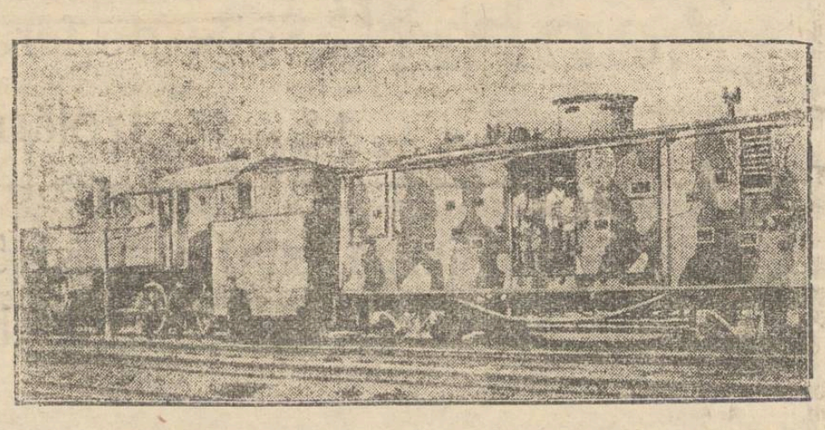

CETIŢI ACEST STUDIU CURIOS DE NECULAI DALU

ISTORICUL PHILIPPE DUMONT d'URVILLE

DEDICAT D-LUI N. IORGA

Cetitorul nu cunoaşte jurnalul lui Audibert asupra istoricului Philippe Dumont d'Urville, vărul său drept. Iată un extras din acest jurnal:

„Philippe est l'homme étrange de notre famille. Arrivé à 52 ans professeur d'histoire à l'Université de Beaune, après avoir erré à travers tous les lycées de France, sa longue barbe clairsemée, sa redingote éternelle plaquée sur ses longues hauches plates, son chapeau noir à larges bords qu'il pince sur le devant avec une pauvre fantaisie désuète, évoquent l'image du pauvre diable mal payé, mal nourri, nous font penser à un professeur paisible, à quelqu' érudit de province sale et illuminé. Du moins il aurait pu n'être qu'un homme de bibliothèque, de rêverie, de promenade solitaire, de conversation sous la lampe devant la belle soupière fumante. Son *Histoire de l'Empire Ottoman*, sa *Contribution à l'Histoire des Wisigoths*, son étude sur le *Limbourg belge* lui ont donné beaucoup de credit dans le monde universitaire. Sa sobre érudition, sa claire vision des faits, son amour ardent du passé ont fait quelque fois même croire au génie.

„Moi qui connais Philippe Dumont d'Urville pour l'avoir profondément étudié, je ne puis dire qu'une chose: cet homme plein de talent n'a qu'une seule sorte de génie, celle de tout gâcher. Fait d'ailleurs pour plaire, à quelques savants de sa spécialité, qu'attend-il de ses contemporains, qu'attend-il de la pasterité? Cet homme à la taille démesurée, à la démarche hésitante, portant ses chimères et, en même temps, un parapluie usagé sous le bras, s'arrêtant pour saluer le drapeau au zinc des lavoirs municipaux, ces érudit à la barbe de patriarche qui devrait se contenter d'ébahir au café, comme tous ses pareils, un officier de gendarmerie cu retraite et un commerçant patriote et bien pensant, tous deux très fiers d'être admis à lui parler, qu'espère-t-il de son pays?

Toujours on le vit mal à l'aise dans le tumulte et les ovations, toujours il se révela gauche malgré sa grande facilité d'élocution toujours il déçut l'auditoire qui lui préferait, o rage, les Barrès, les Déroulède ou Léon Daudet. Et pourtant il s'est toujours préparé au premier rôle, il s'est pensé destiné à être le grand homme de son temps, le grand meneur qui marche en avant de la foule, tout seul, et lui commande.

„Se secret de Philippe n'est pas construit sur le plan d'une seule vie. Depuis sa jeunesse fougueuse, il a formé le projet de vaincre de toutes les manières et sur tous les terrains. Il ne peut s'ajustes à une seule carrière quelqu'elle soit, à un seul geure d'existence. Tout ce qu'il fait, tout ce qu'il écrit garde ce signe tragique. Lorsque le traité de Versailles fut signé, je le vis arpentes sa chambre, fumant d'indignation, écumant de colère: pourqoir le pays avait-il dégué à la conférence cette canaille de Clémenceau, et tous ces cuistres, alors que lui seul, si mécounu, était de taille à veuger toutes les humiliations passées de la France, à la payes de toutes des rancoeurs? On se moqua beaucoup à l'époque, dans l'entourrage de Philippe, de ces velléités d'Homme d'Etat. Dirai-je que Philippe porte dans son ême ses tares de raté par rapport à tout ce qu'il aurait pu être, par rapport à toute ses virtualités...?

Un soir il m'a lu presque de force une tragédie de son crû intitulée Jeanne d,Arc restée manuscrite, et d'ailleurs déplorable. Il me l'a lue d'une voix courroncée, fiévreuse, ne se contenant plus à l'idée que tout d'auteuri avaient eu les honneurs de la rampe, alors que lui, le seul auteur le seul vrai auteur, le seul capable de régénerer le théâtre français se voyait condamné au silence.

„Dâns un pays neuf, Philippe aurait été le dictateur: il aurait gouverné sans opposition, il aurait écrit — le premier — l'histoire de son pays, il aurait fondé un journal, l'opéra, il aurait écrit un répertoire théâtral à sujets historiques, composé l'hymne national (paroles et musique), peut-être meme inventé le plat populaire.

L'Europe entière se serait moquée d'une oeuvre aussi disparate et tormément mediocre! mais il aurait triomphé dans sa capitale Né en France, de parents français, mon cousin a été endigué, maintenu dans sa profession d'historien, bon grè malgrè. Je dis: „tant mieux", et il dit: „tant pis", puisqu'il est empli jusqu'au bord d'illusions perdues, puisqu'il est sans ennemis et sans amis.

. . . . . .

Probabil că cetitorul nu cunoaşte acest jurnal, deoarece el nu există. Acest amănunt şi multe altele asupra cărora socotim inutil să insistăm, ne îndreptăţesc să credem că autorul portretului a recurs la un ingenios subterfugiu, pentru a ne vorbi de domnul profesor Iorga, pe care l-a aşezat în mijlocul unei vechi civilizaţii.

Erou al unei ţări noi, a României de acum o sută de ani, Dl. Iorga ar fi fost de toate: şi ar fi fost necontestat, precum a fost necontestat universalul şi enciclopedicul Gheorghe Asaki. In România de azi, Dl. Iorga provoacă deja surîsuri. In Franţa de azi, Dl. Iorga ar fi fost chinuit şi respins. Istoricului nostru apostolic i se potriveşte de minune următoarea frază extrasă din Haşdeu: „Intr'o civilizaţiune bătrână, toate ramurile culturii sunt de mult aşezate solid pe nişte baze definitive, ast-fel că fiecare ramură înfăţişează o specialitate vastă, suficientă ea singură pentru avântul unui geniu ori-cât de puternic.

Nu aşa este la începutul unei noue civilisaţiuni, unde nimic nu e pregătit de mai înainte, toate sunt în aşteptare, toate sunt de dorit, şi iată de ce acolo talentele mai energice, unele mai bine, altele mai rău, se apucă de toate, dornice de a deschide toate uşile viitorului".

*

Creator în toate, dornic de a produce, D-l Iorga este om de Stat, istoric, ziarist, autor dramatic (de ce nu şi pictor sau filosof ca Gh. Asaki). Tragedia este că D-l Iorga a venit prea târziu ca să nu găsească rivali, formaţi şi specializaţi fiecare, capabili să păstreze întâetatea pe terenurile pe care, el simplu amator, se avântă într'un concert de profesionişti. Este păcat că D-l Iorga nu s'a născut în Moldova acum o sută cinzeci de ani. Dar este şi mai păcat, dacă soarta l'a făcut un contimporan al războiului european, că nu s'a născut în Franţa, unde ar fi devenit un mare istoric cu adevărat, şi nimic altceva.

Neculai Dalu

Discuţii şi păreri

«MIOPIA BURGHEZĂ»

O IMPORTANTĂ CHESTIUNE DE ORDIN RELIGIOS

Nu demult, d-l Nichifor Crainic, expunând într'un articol din „Universul" primejdia iminentă a statului bolşevic ateu, care ameninţă cu distrugerea civilizaţia noastră creştină, preconiza crearea unui front unic de luptă între catolici şi ortodocşi pentru apărarea intereselor comune.

Afară de alte serioase antecedente, ar fi suficient să luăm cunoştinţă de ultimile două articole scrise de S. S. Arh. Scriban, în ziarul Opinia asupra misionarismului bisericesc, ca să ne dăm seamă de greutatea care o prezintă înfăptuirea unei asemenea colaborări.

Căci în primul articol intitulat „Biserica ortodoxă misionară" cu data de 8 Septembrie, dacă S. S. nu probează întru nimic „că biserica ortodoxă are pagini strălucite de activitate misionară (ce poţi proba cu 4 nume de misionari: doi ruşi şi doi români, din care unul îşi exercită activitatea pe la 1873?) scoate în schimb la iveală animositatea profundă — ca să nu zic mai mult — pe care o nutresc otodocşii faţă de catolici.

Animositate, care merge aşa departe, încât în loc de frontul unic creştin contra pericolului răsăritean, asupra căruia nu încetează să ne atragă luarea aminte toţi oamenii competenţi, avem frontul unit al ortodocşilor şi protestanţilor contra catolicismuiui.

Aci găsim singura cauză a unei apropieri prieteneşti de colaborare menită să ne mire. Căci, în afară de ura comună contra catolicismului, ce punct de înţelegere poate exista între biserica ortodoxă păstrătoare a dogmelor şi tainelor bisericeşti, aşa cum au fost orânduite de la început în biserica creştină universală, şi cele mai bine de două sute protestante care neagă mai toate aceste dogme?

Deaceia constatăm cu mirare, bucuria pe care o manifestă un preot ortodox, profesor universitar la o facultate teologică ortodoxă, pentru că—crede Sf. Sa—protestanţii reuşesc mai bine în misiuni decât catolicii. Ca şi cum ar fi o mare bucurie şi un mare triumf pentru ortodocşi că neghina să fie samanată în proporţii mai mari decât sămânţa bună!

Am avut şi eu ocaziunea să frecventez un cerc propagandist protestant chiar aci la Iaşi. Cu banii mulţi care se adună în ţările protestante, ni s'a trimis şi nouă misiuni cu scopul aparent de a grupa femeile românee în societăţi de binefacere (de ce nu s'au însărcinat cu aceasta misionari ortodocşi?) şi cu cel ascuns de a ne converti.

Am întâlnit acolo preoţi ortodocşi care ţineau conferinţe. Am asistat la conferinţa unei d-re misionare engleze, mare teoloagă de 20 de ani, care ne-a ţinut o cuvântare despre misiunea şi personalitatea D. N. Iisus Christos. După felul obişnuit la protestanţi, d-ra teoloagă ne-a servit interpretările d-sale personale, şi am protestat cu indignare când în loc de persoana venerată a Mântuitorului nostru, ne-a prezentat — contrar ori cărui text evanghelic — o umbră de om, slab, plângăreţ, nedumerit, îndoindu-se continu de misiunea sa divină, neavând nimic din personalitatea puternică, din măreţia covârşitoare a Fiului dumnezeesc.

Mi s'a împrumutat, ca să mă luminez, o carte scrisă de un pastor protesiant Interesantă, foarte bine scrisă, plină însă de contradicţiunile şi aberaţiunile care caracterizează de obiceiu spiritul teologic protestant.

Chiar are de ce se bucura Sf. Sa Arh. Scriban de reuşita misiunelor protestante!

Intr'un articol din ziarul „Curentul", d. Pamfil Şeicaru numea „miopie burgheză" inerţia şi nepăsarea monstruoasă cu care ţările creştine se prepară să întâmpine pericolul grozav, iminent, care ne ameninţă dinspre Rusia bolşevică, cu distrugerea căminurilor şi credinţei noastre.

In aceiaş stare de inerţie, desbinare şi certuri se aflau şi Romanii, când barbarii se îngrămădeau la porţiie imperiului.

Ar fi bine dacă fraţii noştri ortodocşi şi-ar da seama, că nu catolicismul la fel în credinţă cu dânşii, este duşmanul, ci protestantismul, care fărâmiţează şi dizolvă, cu încetul dar sigur, doctrina creştină prin erezii şi oberaţiuni care înmulţesc sectele din zi în zi... Şi, dinspre răsăritul rusesc, statul bolşevic care a torturat şi masacrat milioane de oameni a distrus aproape în întregime biserica ortodocsă rusească, şi ne rezervă şi nouă aceiaş soartă..... dacă vor reuşi!

Căci noi creştinii ştim sigur, din promisiunea dumnezească, că Biserica Domnului este indestructibilă. Şi aceasta este speranţa noastră!...

Trebue creat însă frontul bine închegat, digul puternic, care să apere Europa creştină contra unei noi noi năvăliri barbare Aceasta trebue să fie ţinta noastră, legătura care să ne unească pe toţi.

Madeleine Winckler

CRONICA FILMULUI

DIN CAPRICIILE actriţelor de cinema

Actorii ecranului, vedetele consacrate, cu câştiguri fabuloase îşi pot permite orice capricii.

Anita Page, simpatica actriţă americană, are pasiunea sporturilor.

A vrut să ştie să înoate; a învăţat să înnoate. A vrut să ştie să călărească; a învăţat să călărească.

Deasemenea a învăţat să conducă maşina, să joace tenis şi să canoteze.

De curind, i-a venit să joace biliard. A profitat de faptul că Willie Hope, campionul mondial de biliard se afla la Hollywood şi l-a rugat să-i dea lecţii. Făcind zilnic exerciţii, Anita Page a progresat mult şi în jocul acesta.

...Şi notaţi că pentru a învăţa fiecare sport, actriţa şi-a luat cîte un specialist pe care-l plătea „solid".

Janings „cântă"...

Desigur că publicul cinefil l-a auzit dăunăzi cântând pe Emil Janings în filmul „Favoritul femeilor", care a rulat nu de mult pe unul din ecranele Iaşului. Janings a mai turnat câte-va filme în care cântă. Toată lumea s'a entuziasmat şi a exclamat: „Janings are o voce superbă".

Ei bine, aflaţi că marele actor e dublat totdeauna în scenele în care cântă.

Janings e un actor cu talent extraordinar. N'are însă voce melodioasă! Deaceia cântă un altul pentru el... în dosul decorurilor!

Picioare scumpe

O nouă actriţă americană, Joan Blondell, care posedă picioare minunate, şi le-a asigurat nu mai puţin decât pentru suma de 500.000 dolari (80 milioane lei).

Gusturi de vedetă!...

Admar

DOCTORUL
R. DAMSKER
str. Ghica-Vodă No. 44-46
consultă zilnic
MEDICINA INTERNA
SIFILIS şi
GENITO-URINARE
ntre orele 8-11 a. m. şi 3-7 p. m.
Diathermie şi băi de lumină

Vă doare capul? aveţi Dureri menstruale?

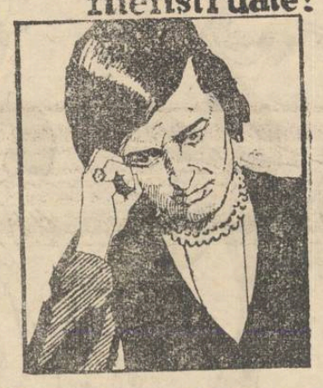

Durerile de cap de tot felul violente, insuportabile, frecvente care te ameţesc şi te exasperează dispar în 10 minute graţie acţiunei constante a preparatu'ui Algocratine.

Are o eficacitate surprinzătoare şi asupra durerilor menstruale. Intraţi în farmacia sau drogueria preferată de d-voastră şi cereţi o cutie de Algocratine, luaţi un bulin cu puţină apă şi uitându-vă pe ceas, veţi vedea cât timp trece (cât durează) până ce resimţiţi efectul medicamentului. Algocratine vindecă durerile nevralgice, dureri menstruale, durerile de cap, reumatismul, ischias, gripa, durerile de dinţi, etc.

Când sunteţi indispuşi sau obosit din cauza unei munci prea încordate şi istovitoare, faceţi o încercare cu un bulin de Algocratine. Vă veţi reface imediat. Preparatul e absolut inofensiv şi nu produce obişnuinţă.

Algocratine se găseşte în toate farmaciile şi drogueriile în ambalagiu.

Jean Grünberg
oferă trăsuri
Cu un cal cu Lei 70
Cu doi cai „ „ 130
pentru înmormântări evreeşti
str. I. C. Brătianu 147

CEASORNICUL
TELLUS
DĂ ORA EXACTĂ

GEAMURI de orice calitate şi orice grosime, en detail cu preţ de en-gros

INCADRARI de rame, paspartauri, executate ireproşabil, în orice culoare: mahon, sable, nuc, metal, etc. cu 50% reducere.

Deasemenea diamante pentru tăiat geamuri, de la fabricele cele mai renumite şi cu preţ redus găsiţi la

Primul depozit de geamuri, oglinzi şi rame
IZRAEL BERGHER S-sor
Iaşi, Str. Anastasie Panu 50, Iaşi

Parcele! Parcele!

Cu 15 mii lei puteţi deveni proprietarul unui teren pentru construcţie şi gospodărie, de 1000 m. p. la bariera Păcurari pe locul zis „La Sitaru". Teren sănătos, la 3 minute de tramvai şi Toma Cozma.

Apă, lumină, piaţă, şcoală în apropriere.

Se vinde orice suprafaţă cu 15 şi 25 lei metrul pătrat, incepând de la 500 metrii. Plata şi în rate. Pentruplanul de parcelare şi informaţiuni

Ase adresa între 7-9 seara d-lui Ing. Schleier, Elena Doamna 2

Freamăt

...Şi timpul zboară!.
Mi-e sufletul pustiu
Privesc pe geam afară
La cerul plumburiu.

In fluturarea rece
Se leagănă departe
In timp ce vântul trece,
Un pumn de frunze moarte.

Un pomn rănit, tomnatic,
Rămas stingher acum
Priveşte singuratic
La cerul ca de fum.

Şi norii se se destramă...
C'un murmur şi un freamăt
Pe noi, pe toţi ne chiamă
Acelaş mistic geamăt.

Pe care-l cerne o toamnă
Cu hohotul ei vag,
Ce plânge şi se'ndeamnă,
Cu sufletu-mi pribeag.

Mioara Atanassiu

Noval
suprimă
Durerea
La Migrene
Nevralgii

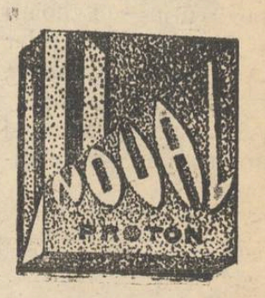

Răceli
Gripă
Guturai

Junghiuri
Lombago
Reumatism

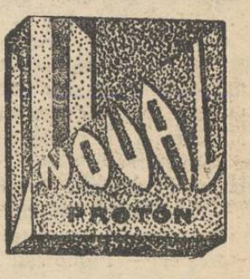

Dureri de picioare
Dureri la încheituri
Menstruaţii dureroase

LUAŢI
Noval
cel mai bun
antinevralgic
Acţiune imediată
Nu atacă inima

Cereţi la farmacii cutii originale (în culorile verde-aur-negru).
Cutia cu 2 tablete lei 10.
Fiecare pastilă poartă inscripţia NOVAL

Aurul... în caricatură!

Situaţia financiară actuală a făcut aurul... de ris! Ziarele germane, ironizînd faptul, publică această caricatură sugestivă.

Precum se ştie, s'a produs un adevărat exod al aurului american spre Franţa. Fata care reprezintă Franţa este înfăţişată cum tae sacul uriaş cu dolari al Statelor-Unite. Iar „Oncle Sam" (adecă America) contemplă îngrijorat: „Parcă şi tronul meu se clatină!..."

FIGURI DOROHOIENE

Un om înălbit la datorie

Pr otul N. Sandovici

Turmei cuvântătoare, răzleţită în toate ungherile de pământ, Dumnezeu îi trimite din când în când şi câte un păstor priceput. Căci după cum nu din toate florile nasc fructe bune, tot aşa nici toţi îndrumătorii nu sânt la înălţimea misiunei. Insă oameni ca Părintele Neculai, oameni cu un *caracter echilibrat* ca al Sf. Sale, rar întâlneşti. Aceştia sânt în marea mulţime întocmai ca insulele dintr'o apă întinsă. Isbesc în ele valurile, se năpustesc asupra lor furtunile, dar sub apă dispar cu greu sau niciodată. Şi Părintele Neculai şi-a înţeles misiunea, a fost la înălţimea ei.

Tot ce a crezut, tot ce a cugetat, tot ce a făcut, a pornit din adâncimile curate ale sufletului, deaceia străduinile Sf. Sale fac cinste nu unui preot, nu unui sat, nu unui judeţ, ci, luat ca exemplu de om pătruns de puterea Dumnezeirii şi de înţelesul Realităţei, aceste străduinţi fac cinste tuturor acelor ce vor să să păşască pe drumurile crotte şi bătătorite de Sf. Sa.

Thomas Carlyle, marele filosof englez, a văzut în preot o lumină de inspiraţie, l-a socotit trăsura de unire dintre *Popor* cu *Nevăzutul Sfânt*, o voce din ceiu prea înalt, care printre străduinţile vieţii cârmuieşte înţelepteşte destinele omeniri.

El bine, Părintele Neculai a înţeles acest lucru, şi numai aşa e isbutit să facă din satul în carpăstoreşte, — Proboteşti — floarea judeţului Dorohoi.

Sf. Sa este unul din ceata celor cari plâng pierderea obiceiurilor creştineşti şi portului strămoşesc. Sf. Sa este omul care luptă cu vorba şi cu fapta în contra clevetirei, în contra tâlhăriei, în contra desfânării şi luxului, şi mai ales în contra beţiei. *„După port şi după vorbă se cunoaşte un neam de oameni"* — afirmă Sf. Sa. Şi are dreptate. O vorbă frumoasă şi sfântă, eşită din gura celui pe care-L preamăresc creştinii, zice, făcând aluzie la Duhul Sfânt: „Când mă voi duce, voiu trimite vouă alt mângâetor, Ca să fie cu voi în veci".

Părintele Neculai este un mângâetor. Ceeace a făcut Sf. Sa pentru sat se vede: *şcoală* din piatră şi cărămidă cum nu mai sânt în alte sate; *Casă de Sfat*, cum numai în Bucovina şi Transilvania se găsesc; *biserică* cum numai în oraşele mari, cu cheltueli enorme se fac.

In satul Sf. Sale nu-i crişmă, unde să se audă ţârâiturile instrumentelor neacordate, dar în schimb este cinematograf, radio, bibliotecă mare, precum şi alte monumente de binefacere, ceeace se poate întâmpla să-i suprindă pe unii că într'un sat s'au înfăptuit atâtea lucruri de samă.

E şi aceasta un fel de minune, pentru cine cugetă puţin.

„Am voit din piept să-mi scot
„Inima cu dor cu tot,
„Şi s-o pun în pieptul tău
„Ca să simţi ce simt şi eu"

spune adesecri Părinte e Neculai, către enoriaşii săi, arătându-le mereu dragostea ce o are de a lupta pentru binele obştesc. Pentru unii viaţa se scurge sarbădă şi plictisită, pe Sf. Sa însă, munca pentru triumful unei cauze sfinte, întotdeauna l-a înviorat.

Sf. Sa a vrut ca belşugul să fie în casa fiecărui gospodar, grupându-şi enoriaşii în feluri te însoţiri de înlesnirea traiului, improprietărindu-i şi învăţându-i cum dintr'un petec de pământ se scoate o avere.

Îi adună pe săteni, aproape în fiecare sărbătoare, în *„Casa de Sfat"* şi le dă îndrumări. Pe lângă asta s'a arătat şi un iscusit mânuitor al condeiului, răspândindu-şi învăţăturile prin diferite broşuri, împrăştiate gratuit celor însetaţi de lumină.

Şi anul acesta... împlineşte 70 de ani de viaţă şi 50 de ani de preoţie. La Sf. Voevozi se sfinţeşte biserica din satul Proboteşti, mărită cu cheltuiala enoriaşilor *evlavioşi!...* Şi parcă-l văd pe P. N. stând stâlp înfipt în mijlocul mulţimei de admiratori.

Albit de goana anilor fugari, trebuie să fie mândru atunci, fiindcă în jurul capului Sf. Sale străluceşte aureola unei munci neelungate, înţelepte şi cu folos...

La Greci, înţeleptul Diogene, cânta ziua cu felinarul în mână pe străzile Atenei *un om*. Şi nu-l găsea.

Şi de s'ar trezi Diogene din groapă şi de-ar îndrăzni să ridice pipoapele să privească societatea de azi, de-ar îndrăzni să ia în mână felinarul şi să mai caute un om, pocte c ar găsi câţiva, dar când ar da şi de Părintele Neculai ar zice:

— „Omule, întotdeuna te-am găsit la datorie, rodul muncii tale uimească ochii mei, urmează-mă"!..

Şi Părintele Neculai l-ar urma, fiindcă se cuvine să-l urmeze...

V. V. Cărăuşu

Deslegările jocurilor distractive

şi numele deslegătorilor

Jocurile de săptămâna trecută fiind ceva mai complicate, au adus un mare număr de deslegări defectuoase. Mai jos publicăm numai numele acelora care au trimis soluţiuni perfect exacte:

Jocul de cuvinte încrucişate „OPINIA"

de M. Babici

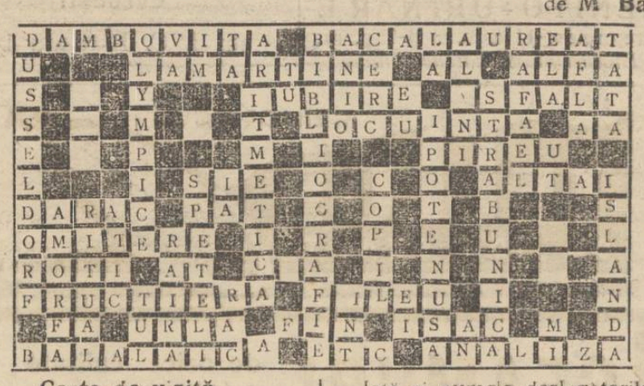

Carte de vizită

de *Bety Alter*

FUNCTIONARĂ

Joc în romb

de *Sfinx*

O
ORA
OCARA
SPALIER
OP EA
OCA PTT
ORAL ULAN
RRI TAC
AE AS
REPUTAT
ATLAS
TAI
N

Iată şi numele deslegătorilor:

Au deslegat un singur joc. Eugenia Gâdea, strada Carmen Sylva 2, Jorj G. Caluparu.

Au deslegat două jocuri. — Ada D'albon, lic. „Oltea Doamna".

Au deslegat trei jocuri. — Cornelia şi Costică Hodoroabă, Traian Botez, elev lic. „Internat", Moses Iacob, str. Vasile Lupu 88, Emil şi Bruno Bercovici, elevi de liceu—Dorohoi, Rozica Leibovici, elevă clasa III-a liceul „Kogălniceanu", Fernanda Kraftenştein, Cordescu Romulus, elev, Grünberg Alfons, elev L. I., Alexandru Caţichi, pensionar, Emil Stere, Marguerite Ghica, str. Sft. Atanasie 21, Sfinx, Gh. Grigoriu elev liceul Internat.

VOCI DIN PUBLIC

Epidemia chetelor

Nu este chip ca să fie o zi de sărbătoare lăsată dela Dumnezeu şi să nu avem o cheţă.

Astăzi când timpurile sunt aşa grele, salariile funcţionarilor impuse la curbe de sacrificii care te fac să porţi toiagul mizeriei, cetăţeanul mai este impus la o altă curbă de sacrificiu, aşa numita cheţă.

Umilul cetăţean, care îşi câştigă cu sudoare bucăţica de pâine, se vede impus a-şi da ultimul său ban, pentru o cheţă ale cărei fonduri şi rezultate, uneori sunt înconjurate de mister. Până când oare se va abuza de munca altuia, cerşându-i obolul.

Vorbesc, în numele cetăţenilor, în majoritate funcţionari, care trăiesc dintr'un salariu de mizerie şi nu au expediente şi surse de venituri ce trebuie să le ţie sub oborocul lămpei şi care cu greu şi cu mâhnire se văd deposedaţi de banuţul lor agonisit cu trudă. Astăzi, când fiecare luptă să-şi restrângă cheltuelele, gândindu-se cu groază la ziua de mâine, pe care cu înfrigurare o vedem că se apropie, nu mai putem rezista şi acestor sacrificii.

Ne miră mult, că se permite de către autorităţi, această cerşetorie. Dăm un avertisment pentru viitor, acelora care abuzează neîncetat de îndulgenţa cetăţeanului, căci orice lucru are o limită. Rugăm pe chetanţi să-şi amâne zelul pentru timpuri mai bune...

M.

Voci din public

In chestia agenţilor sanitari

Citim în „Universul" că între altele, congresul sanitar de la Chişinău a cerut ca şcolile de agenţi sanitari care până acum nu faceau decât un an, acum să facă trei ani de şcoală şi trei ani de practică. Adică în total 6 ani. Mai având în vedere că legea sanitară s'a modificat în 1930, cerând ca în şcolile de agenţi să nu se mai primească băeţi decât cu 4 clase de liceu, începând cu seria anului 1930-1931, vedem că unui agent sanitar îi trebui acum 10 ani de şcoală.

Să nu ne mire deci faptul că Craiovenii au refuzat să facă doi ani de şcoală, după cum s'a luat dispoziţiunea în vara anului 1931.

In ce priveşte şcoala de agenţi sanitari din Iaşi, credem că în curând ea se va desfiinţa, de oarece cel puţin jumătate din elevi pleacă în Februarie a. c. în armată.

Oare ar fi un lucru potrivit ca să facem încă 4 ani pe lângă cei 2 pe care îi facem?

Să admitem că congresul de la Chişinău îşi ajunge scopul şi am fi nevoiţi să facem 6 ani, a zişi pentru cunoştinţe superioare.

In cazul acesta, la rândul nostru cerem ministerului ca toţi agenţii sanitari să fie puşi la un examen corespunzător cu acel dat de noi în luna Iunie. Să mai facă unii dintre agenţi trei ani de şcoală în particular şi trei ani să servească statului fără leafă ca practică, după care să dea un alt examen la o şcoală de agenţi sanitari.

Aşa credem că vom ajunge să avem agenţi cu 6 ani de şcoală, agenţi sanitari model şi demni de această funcţiune.

I. D.

„Zephir" Sobe de fer cu chamotă
„Hermetic" izolări la uşi şi ferestre.
asigură iarna sănătatea şi 50 % economie de combustibil

Reprezentanţa Generală
„Birou de Construcţii"
Ing. A. KLEPPER
Str. Lăpuşneanu

UN CARTURAR IEŞAN

(D. Ioan Dafin şi Iaşul)

Dacă venerabilul publicist N. A. Bogdan e singurul cercetător istoric şi documentar al urbei noastre, Iaşi, apoi—desigur—că d. Ioan Dafin e singurul publicist ieşan care a evocat viaţa socială şi culturală a aceleiaşi urbe din a doua jumătate a secolului XIX până astăzi. Ca şi ori care ieşan, care caută să-şi cunoască bărbaţii politici şi scriitorii ce au contribuit la înălţarea şi prosperarea acestui oraş, am citit cu multă pasiune rândurile evocatoare ale D-lui I. Dafin cuprinse în volumele D-sale, atât de numeroase şi variate. Cele patru volume: *Iaşul cultural şi social* şi *Figuri ieşene*, ale D-lui Ioan Dafin, m'au făcut să trăesc retrospectiv falnicele timpuri de odinioară ale Iaşului, când bărbaţi politici ca Gh. Panu, Gh. Mârzescu, P. Carp, A. C. Cuza, C. Stere, Al. A. Bădărău, etc. etc. luptau pentru binele obştesc al acestui oraş, când scriitori ca I. Creangă, I. L. Caradiale, T. Maiorescu, Iacob Negruzzi, etc., etc. înfrumuseţau edificiul moral şi mintal al aceluiaş oraş.

Pe lângă amintirea trecutului, D-l Ioan Dafin, în volumele sale, schiţează—aşa după cum le vede D-sa—şi figurile oamenilor politici, de litere şi de arte din zilele noastre. Aci întâlnim profesorii universitari actuali, pictorii renumiţi ai Iaşului, scriitorii de astăzi.

Ori-care cetăţean al iaşului, care se interesează de pulsul vieţii oraşului său, dator este moraliceşte să citească volumele frumos scrise ale D-lui Ioan Dafin, ca să-şi dee seama de ceeace a fost odinioară şi de ceeace este astăzi în Iaşi, ca mişcare socială şi culturală.

L. P.

DOCTOR
M. MATASARU
Specializat la Paris—fost azistent de spital la Paris
Boli Interne:
INIMA, PLĂMÂNI
şi tratamentul tuberculozei pulmonare cu Pneumatorax artificială
Str. Mârzescu 16 (parter)
Cons. 9—11 şi 3—6

Foot-ball ieşan

Un divertisment sportiv

Cupa „Fulger" la Iaşi

Mâine Duminică 25 Octombrie, la parcul sportiv „Regele Ferdinand I" au loc şase matchuri de de foot-ball, între cele patru echipe locale, pentru cupa „Fulger".

Sistemul cupei „Fulger" se introduce pentru prima oară în localitate. Este o desfăşurare atractivă, deoarece o întâlnire între două formaţi constă în 30 minute de joc (cincisprezece minute o repriză). Aceste competiţiuni în străinătate desvoltă mult interes, dovedită prin marea afluenţă a publicului sportiv.

Sistemul introdus apoi la Bucureşti a dat satisfacţii atât morale cât şi materiale. Dat fiind timpul scurt cât ţine un singur match, jocul se va desfăra într'un tempo rapid.

Echipele trebuind să-şi dispute întâietatea în minimum de timp, vor adopta un joc iute, vioiu, unde fazele frumoase abundă.

Matchurile se vor disputa în ordinea următoare:

La ora 2 p. m. „Concordia"-„Victoria".

La ora 2 jum. „Concordia-Textilia".

La ora 3 „Victoria"-„Textila".

La ora 3 jum. „Makabi-Hakoah"-„Textila".

La ora 4 „Concordia"-„Makabi Hakoah".

La ora 4 jum. „Makabi-Hakoah"-„Victoria".

Cupa „Fulger" va fi câştigetă de echipa care îşi va înscrie mai multe puncte.

Nanu

Koutaţi la „HACHETTE"

Din noile şi interesantele cărţi franceze sosite la librăria „Hachete" (str. Lăpuşneanu).

Jeanne Saudelon: „Un seul tromme" roman.

Fortunat Strowski: „L'Homme moderne",— interesante observaţii asupra sufletului contimporan.

Albert Marchon: „Les démons de l'aube".

Ceva din impuritatea... inocenţei!

Trajan R. Ionaşco. — Profesor de drept civil la universitatea din Iasi.

„Les Récentes destinées de la Théorie dela cause dans les obligations".

Un interesant studiu al distinsului profesor ieşan.

Tribunalul judeţului Iaşi secţia 3
Publicaţie de Vânzare No. 8626 din 22 Octombrie 1931

In baza cererei înreg. la No 17490 | 931 a d-lor V. Aslan şi Demostene Botez ambii în calitate de lichidatori ai soc. an. banca „Iaşilor" în lichidare, cu sediul în Iaşi str. Ştefan cel Mare No. 43, fost 47, lucrând în baza procesului verbal al Adunărei Generale extraordinare din 22 Martie 1931, publicat în Monitorul Oficial No. 81 din 7 Aprilie 1931 în conformitate cu art. 203 cod. com. şi a împuternicirilor date prin sus menţionatul proces-verbal, tribunalul Iaşi; secţia 3, prin jurnalul No. 5737 bis şi adresa No. 11016 din 1931, a autorizat corpul portărelor tribunalului Iaşi să efectueze toate formele de vânzare benevolă, prin licitaţie publică, a averei imobiliare proprietatea băncei „Iaşilor" în lichidare, după cum urmează:

1. Imobilul situat în Iaşi str. Ştefan cel Mare No. 43 fost 47, compus din teren cu construcţie principală la stradă şi mai multe atenanse şi magazie în curte, liber de orice sarcină şi care se învecineză la răsărit cu strada Nemţască şi Corpul 4 Armată, la miază-zi cu Prima Societate de Economie, la apus cu strada Ştefan cel Mare şi la miază noapte cu Corpul 4 Armată urmând ca licitaţia să înceapă dela suma de 2,000,000 lei.

2. Imobilul situat în Iaşi str. Smârdan 89 compus din teren, construcţie de cărămidă şi alte atenanse, liber de orice sarcină, megieşit la faţă cu strada Smârdan, la fund cu cursul Bahluiului, de o parte cu proprietatea D. Alexa şi de cealaltă cu d-na Covaia, urmând ca licitaţia să înceapă dela suma de 150,000 lei.

3. Imobilul situat în Iaşi, str. Morei de foc No. 4 compus dintr'un teren pe care se află instalată o linie de garaj, o magazie mare construită din cărămidă. o alta mai mică din scânduri şi o casă mică pentru păzitor, liber de sarcini ipotecare şi numai cu servituţi active şi pasive conform actelor. Imobilul se megieşeşte cu: şoseaua Morei de foc, Biserica Sf. Treime, Iancu Goldştein, fabrica „Strungul" C.F.R., Ţesătura Păcurari şi Moldova Comercială conform planului, urmând ca licitaţia să înceapă dela suma de 1,000,000 lei.

Averea imobiliară situată în oraşul Chişinău:

1. Imobilul situat în Chişinău, dispărţirea I-a, str. Puşchinscaia fostă Guberuscaia No. 46, şi stradela Poliţiei (Politeischin) 9 compus din clădiri la ambele străzi şi construcţii interioare, liber de orice sarcini şi megieşit cu: strada Puşchinscaia, str. Poliţiei, proprietatea Cogan şi proprietatea Butcovschi, urmînd ca licitaţia să înceapă dela suma de 1.200,000 lei.

2. Imobilul situat în Chişinău circumscripţia IV-a, districtul 9 după plan sub No. 375 A, compus din r'un loc de livadă megieşit cu drumul Munceştilor pe 22 metri liniari. cu lotul 375 pe 32 metri liniari, cu terasamentul C.F.R. pe 33 metri liniari, cu proprietatea Chiţiş şi Serebuiţchi pe 24 metri liniari, în total 762 m.p. cu un antrepozit de cereale, liber de orice sarcină, licitaţia urmând să înceapă dela suma de 500,000 lei.

Averea imobiliară situată în judeţul Covurlui:

1. Două treimi din două treimi indivize din întregul teren în întindere de 1 hectar, 58 arii şi 7.22 m p. situat în vatra oraşului Galaţi, megieşit de jur împrejur cu terenul expropriat din moşia Spiridoniei şi a locuitorilor de către direcţia C. F. R. şi cu linia ferată Barboşi-Galaţi, liber de orice sarcini, urmând ca licitaţia să înceapă dela suma de 100.000 lei.

Se încunoştiinţează că vânzarea şi adjudecarea acestor imobile vor avea loc în pretoriul tribunalului Iaşi secţia 3, în ziua de 3 Decembrie 1931, ora 13, începându-se licitaţiile publice dela sumele indicate mai sus, în dreptul fiecărui imobil, fixate de petiţionara sus menţionată.

Dosar No. 1286 | 1931
Preşedinte, M. Eşianu
Portărel, V. Stănescu

x Ten curat, plăcut şi sănătos Crema de lăcrămioare este un produs studiat ani dearândul şi are efecte sigure şi imediate.

IN JURUL ŞEDINŢEI CU BUCLUC

A CONSILIULUI MUNICIPAL

Poate fi dizolvat consiliul? — Ce declară d. primar Bogdan. — Care-i situaţia legală

Un ziar local reatează astăzi că d. prefect Axinte va înainta un raport ministerului de interne prin care va cere dizolvarea consiliului municipiului Iaşi, deoarece d. primar Bogdan n'a înţeles să oprească atacurile contra guvernului în şedinţa consiliului în care s'a dezbătut chestiunea pâinii.

*

Cu privire la această ştire d. primar Bogdan ne-a declarat următoarele:

„Suveranul n'are motiv de-a dizolva consiliul municipal din Iaşi şi cred că nici nu-l va dizolva după dorinţa d-lui Axinte. Noi continuăm să ne facem datoria ţără ca să facem politică şi să fim sugestionaţi de oamenii din club precum declară d. prefect.

„Contra guvernului continuă d. Bogdan, nu s'a vorbit. S'a criticat numai proectul d-lui prefect Axinte şi n'au oprit aceste atacuri deoarece consilierii municipali aveau tot dreptul s'o facă, şi încă cu mai multă tărie".

*

Ne permitem a face şi noi observaţiunile noastre.

E lucru cunoscut că în şedinţa consiliului, d. prof. Răşcanu *a făcut politică,* atăcând violent guvernul.

Insă legea administrativă nu îngrădeşte (şi nici n'ar fi putut) manifestaţiunile personale ale consilierilor, şi nu solidarizează consiliul cu atitudinea personală a diferitor membri care-l compun.

Numai în cazul cînd (legea o precizează categoric) consiliul *ia o hotărâre politică, ca corp constituit,*— e pasibil de dizolvare.

Or, cazul acesta nu s'a întîmplat, şi deci nu-i loc de a se cere dizolvarea.

Rămîne ca d. prefect Axinte să lase în pace administraţia oraşului.

Intenţia d-sale de a ajuta agricultorii şi în special pe plugari, este foarte frumoasă şi meritâ încurajare. Numai că nu trebue ca prefectul să se amestece în atribuţiile altora, şi nu trebue să ne socoteas'ă legile ţării.

Cu puţină sorţare, ar fi poate posibil ca d. Axinte să găsească mijlocul potrivit de a-şi realiza intenţiile, fără să importuneze pe nimeni.

TRENUL IAŞI-BUCUREŞTI

ATACAT CU PIETRE

S'au spart geamurile la vagonul-restaurant

Autorităţile ceferiste au fost informate despre o nouă ispravă a derbedeilor care găsesc o distracţie în a bombarda cu pietre trenurile.

Acceleratul Iaşi-Bucureşti plecat din gara locală la ora 7 dimineaţă, a fost atacat cu pietre în dreptul cantonului 245, în apropiere de staţia Buhăeşti.

Atacul s'a produs la ora 8 şi jum. iar pietrele au spart câteva geamuri ale vagonului-restaurant. Cioburile de sticlă au rănit uşor două persoane.

Au fost imediat avizaţi jandarmii din Buhăeşti care au început cercetări pentru descoperirea răufăcătorilor.

Congresul general al învăţătorilor

Incurcătura directorilor de şcoli.—Chestia achitării salariilor

Mâine Duminecă începe la Bucureşti congresul general al învăţătorilor din toată ţara.

Astă seară pleacă din Iaşi o delegaţie de 20 învăţători.

Delegaţii din Iaşi, vor protesta în special contra faptului că nici până astăzi ministrul instrucţiunei n'a rezolvat alegerile de directori dela şcolile primare din localitate.

Din această cauză învăţătorimea suferă, căci actualii directori nu ştiu dacă vor fi menţinuţi sau dacă să se mute din localurile şcolilor.

In aceiaşi încurcătură se mai află şi învăţătorii care au fost propuşi pentru posturi de directori.

Deasemeni, reprezentanţii învăţătorimei ieşene vor mai protesta în congres contra imtârzierilor la salarizare şi a curbei de sacrificiu.

REP.

Guvernul e obligat să acorde fonduri

pentru redeschiderea clinicelor din Iaşi

Studenţii medicinişti intervin la Bucureşti

După cum am anunţat, profesorii universitari şi eforii Spiridoniei au început demersuri stăruitoare pentru acordarea fondurilor ce se cuvin clinicelor din Iaşi. La acest demers s'au asociat şi studenţii medicinişti, care au trimis miniştrilor de instrucţie şi finanţe următorul memoriu:

Noi Externii şi internii Spitalelor Epitropiei Sft. Spiridon din Iaşi, şi Studenţii Facultăţii de Medicină din Iaşi, faţă de starea gravă în care se găseşte Învăţământul Medical de la Facultatea de Medicină, din cauza închiderei Clinicilor Spitalului Sft. Spiridon, avem onoare a vă aduce la cunoştinţă doleanţele noastre:

1) Aceste spitale sunt menite a face educţia Studenţilor de la Facultatea de Medicină din Iaşi şi pentru ospitalizarea bolnavilor din Moldova, Basarabia şi Bucovina.

2) Instituţia Sft. Spiridon, fiind expropiată de către Stat de bunurile sale donate de Fonduri şi Donatori, Statul şi-a luat angajamentul de a le susţine oferindu-i fondurile necesare bunei sale funcţionari,

3) In ultimi ani, aceste spitale fiind într'o stare din ce in ce mai proastă, in raport cu celelalte Clinici de la Facultăţile de Medicină din Cluj şi Bucureşti, ale căror Clinici sunt întreţinute de Stat, Clinicile noastre au primit subvenţii cu totul insuficiente care au împedicat ori ce înbunătăţire atât a mijloacelor technice cât şi a celor didactice pentru complectarea educaţiei medicale a Studenţilor.

4) Această situaţie ne pune într'o nemeritată inferioritate faţă de colegii noştrii din Cluj şi Bucureşti, cu toate eforturile noastre de muncă neputându-ne ridica la un nivel de cunoştinţi medicale cel puţin egal lor.

5) Ne-am resemnat multă vre-me să acceptăm aceste lipsuri din cauza crizei actuale.

Am lucrat cu mijloace extrem de reduse pe care ni le-a putut oferi Spitalul Sft. Spiridon; însă astăzi când prin închiderea Clinicilor luându-ni-se cel mai elementar şi cel mai fundamental material de educaţie medicală: „Bolnavul", noi concludem că, *nu se peate o educaţie medicală fără spital şi pentru aceasta cerem ca imediat să se acorde fonduri clinicilor din Iaşi pentru redeschiderea şi funcţionarea lor.*

6) Avem credinţa că această situaţie alarmantă, care va avea rezultate nefaste atît pentru studenţii Medicinişti cît şi pentru lumea suferindă care până astăzi îşi găsea vindecarea suferinţilor lor la aceste spitale, va determina Excelenţa Voastră de a acorda fondurile necesare.

INFORMAŢIUNI

x **Deschiderea cursurilor Universităţii.**— Mâne Duminică, ora 10 jumătate dimineaţa, are loc la Universitate, deschiderea oficială a cursurilor pe noul an şcolar 1932—32.

Părintele Iordăchescu, profesor universitar, va oficia serviciul religios, după care d. pro-rector Petru Dragomirescu va pronunţa cuvântarea de deschidere. Apoi d. profesor P. Andrei, va ţine o conferinţă.

x Societatea Veteranilor din Iaşi a primit o telegramă, prin care Regele mulţumeşte numitei societăţi pentru felicitările transmise de ziua Sa.

x **Situaţia jalnică a comerţului.**— La un mare magazin din Str. Cuza-Vodă, s'a prezentat astăzi dimineaţă la ora 10 proprietarul imobilul însoţit de d. portărel Guşă pentru a aplica un sechestru asupra mărfurilor, deoarece proprietarul magazinului rămăsese în restanţă cu suma de 150.000 lei pentru chirie.

Găsind însă prăvălia închisă, creditorul a procedat la deschiderea forţată a lacătelor cu ajutorul unui lăcătuş şi în prezenţa portărelului a apliicat sechestrul.

In acelaş timp a sosit şi d. Ad-tor financiar Florescu, care a aplicat un alt sechestru, pentru datoriile pe care proprietarul magazinului le are către fisc.

Dintre toate mătăsurile cari se vând în ţară

SINGURE

MATĂSURILE

„GALLIA"

SUNT VERITABIL FRANCEZE

„GALLIA" fiind singura fabrică franceză de mătăsuri din ţară.

Sucursala IAŞI

Strada Cuza-Vodă No. 83

(Palatul Braunştein)

Ultimele 2 zile Sâmbătă 24 şi Duminică 25 Octombrie

CINEMATOGRAFELE UNITE

Cinema Gheltzer şi Cinematograful Nostru

Str. Elena Doamna Str. Socola (prima staţie dela Flach)

prezintă de la ora 2 noua reeditare sonoră

Circul cu Charlie Chaplin

Garda Neagră ultima producţie sonoră FOX--FILM

şi o comedie americană în 2 acte

IN ANTRACT LA CINEMATOGRAFUL NOSTRU

din Strada Socola în matineu şi seara Sâmbătă şi Duminică

COMICUL ISCOVICI

va apare pe scenă cu cuplete noi de actualitate.

Programul viitor: CASA MISTERULUI în 2 acte cu Mosjukin

opera complectă 30 acte.

TRICOTAGE

Costume, Pulowere, Cazace, GOLFURI pentru dame şi copii, Veste, Rochiţe pentru copii, etc. etc.

BĂŞTI FRANCEZE

A sosit un mare transport

Vechiul Magazin „Ghemul Roş"

Centrala, IAŞI, str. Cuza Vodă 50

Sucursale, „Ghemul Roş", str. I. C. Brătianu 189

„Fraros", strada I. C. Brătianu 151

vis-a-vis de Spitalul Sft. Spiridon

Preoţii nu trebue să facă politică

Un protest al clerului ieşan

In ultima şedinţă a conferinţei generale preoţeşti de ieri dimineaţă, părintele protoereu V. Chirica—in discursul său,— a spus în treacât că clerul trebue să fie în raporturi bune cu politicienii... Câţiva dintre preoţi care au participat la ultimele dezbateri, au protestat energic împotriva acelor clerici care fac politică.

S'a arătat că *situaţia critică în care se află astăzi preoţimea, se datoreşte în mare parte amestecului preoţilor în politică.*

Unul dintre oratori a spus chiar că legea de reorganizare a clerului (care a fost atacată în dezbaterile conferinţelor) a fost aprobată de Sf. Sinod, numai datorită câtorva feţe bisericeşti, care a legături politice cu actualul guvern.

In concluzie, s'a cerut ca delegaţia care va reprezenta clerul ieşan în congresul general preoţesc de la Bucureşti, să protesteze contra acestei situaţiuni.

Deasemenea s'a mai cerut ca cei care vor lua cuvântul la congres în numele preoţimei din Iaşi, să arate că *rolul clerului nu este în politică,* ci în opera de educaţie sufletească a poporului.

V. CONST.

INFORMAŢIUNI

x *Printr'o a doua scrisoare trimisă unui profesor, d na Agata Bârsescu mulţumeşte prietinilor cari i-au arătat bunăvoinţă, dar mâhnită de unele jigniri ce i s au adus, nu mai revine la catedra din Iaşi.*

x *Furt în stradă.*— D-na Elena Dimitriu din Dumbrăveni-Vaslui a fost aseară victima unui îndrăzneţ furt.

Pe când trecea pe strada Academiei, un individ necunoscut s'a luat după ea. La un moment dat, a lovit-o cu pumnul în faţă şi apoi i-a smuls din mână poşeta în care se aflau 2000 lei.

Hoţul a fugit pe strada Petru Rareş. Cu toată alarma dată, el n'a putut fi prins.

x **Dela Comunitatea Evreilor.**— In urma realegerii unei noui reprezentanţe la comunitatea israelită din localitate se procedează în prezent la o complectă reorganizare a serviciilor.

Biroul prezidenţial e compus din d-nii: Ilie I. Mendelsohn-preşedinte; M. Rosenblath şi dr. M. Milian-vice-preşedinţi; Iosef Iacobcasier general; av. B. Kelpner-secretar general.

Din comisiunea rabinilor şi a hahamilor fac parte d-nii: M. Rozenblat şi I. Vahrman; din com. financiară: dr. Milian, av. Kelpner şi I. Iacob; din cea ad-tivă: d-nii Rozenblath, Rozenthal şi av. Kelpner; din cea a impunerilor d-nii: M. Rozenblath, P. Braunştein, I. Braunştein şi I. Moscovici.

— Cu începere dela 26 Octombrie a. c., comunitatea va funcţiona în str. Mârzescu 22, în localul ocupat până'n prezent de Loja B'nei Brith.

— Şedinţele Reprezentanţei se ţin în fiecare Duminică la ora 10 dim. şi în fiecare Marţi şi Joi la orele 6 jum. seară.

x In primele zile ale lunei viitoare tânărul caricaturist ieşan P. Brudea îşi va deschide o expoziţie în localitate.

x Consiliul de profesori al Academiei de Bele-arte, s'a întrunit aseară sub preşedinţia d-lui rector Dimitrescu. S'a discutat, conform cererii d-lui N. Iorg, despre proectul de regulament al Academiilor de Bele-arte.

x Mâine după amează la ora 5 are loc în biserica Sft. Andrei din localitate, conferinţa cu caracter moral-religios a preotului C. Vuiescu dela Mitropolia Moldovei.

x *Conferinţă.*—Săptămâna viitoare va conferenţia în localitate criticul şi literatul *S. Niger.*

S. Niger este socotit ca cel mai bun cunoscător şi critic al literaturei evreeşti contemporane, influenţa lui fiind considerabilă asupra generaţiei de scriitori din ultimele decenii.

Publicul evreesc din localitate va face desigur o frumoasă primire conferenţiarului.

x Sezonul balurilor de iarnă începe anul acesta cu Ceaiul dansant organizat de Societatea „Umanitatea", care va avea loc la 15 Noembre.

x Următoarele d-re au luat licenţă în litere cu „magna cum laude": Ştefănescu Constanţa, Zilberg Elena, Şerban Elena, Corlătescu Aneta.

x **Dela Teatrul Naţional.** — Astă-seară se joacă pentru ultima dată piesa *„Intre lupi"* de Toudouze în care d nii Ghiţescu, Teleajen, Călin şi d-na Bărbulescu deţin rolele principale. Mâine în matineu se reia comedia *„Import-Export"* iar seara se prezinta comedia lui Birabeau: *„Calea şcolarilor".* Marţi seara, premiera: *„La fund"* (Azilul de noapte), într'o montare şi interpretare nouă.

x *Chestiunea serbătoririi maestrului Enescu* a fost amânată pentru moment, în urma schimbărilor de la Academia de muzică.

O nouă consfătuire în această privinţă, va avea loc în cursul săptămânii viitoare.

x **Hram.**— Luni 26 Octombrie se va serba cu deosebită solemnitate, hramul Bisericii Sf. Dumitru din str. Ştefan cel Mare, ctitoria ilustrei familii Balş. La vicerne se va citi şi acatistul Sf. Dumitru.

x D-nii prin efor Popa şi efor Bălteanu. dela Epitropia Sft. Spiridon din Iaşi, au plecat aseară la Bucureşti, şi se vor prezenta d-lui prim ministru Iorga şi ministru de finanţe Argetoianu, pentru a le solicita ajutoare cu care să se poată redeschidă clinicile Eforiei.

x Frizerul Dimitriu din Tataraşi s'a plâns contra agentului perceptor Butuianu, pentru abuz de putere. Agentul i-a pus sechestru pe uneltele de lucru. Frizerul, fiindcă s'a opus a fost bătut.

După o lungă cercetare, agentul a fost dat în judecată pentru abuz de putere. Dosarul a fost trimis spre judecare tribunalului

Delegaţia permanentă

a municipiului

Delegaţia permanentă a municipiului a luat din nou în discuţie în şedinţa de aseară, chestiunea străzii prin care să facă legătura directă a Pieţei Unirei, cu str. Ştefan cel Mare.

S'a cetit o adresă din partea Epitropiei Sft. Spiridon, din Iaşi prin care cere scutirea taxelor comunale în sumă de 450 mii lei.

Delegaţia a decis ca Primăria să facă o compensaţie, dând în plus Eforiei o sumă de bani iar în schimb Epitropia să cedeze terenul de lângă Templul Neuschatz şi clădirea fosta Pandele Zamfirescu actualmente proprietatea Epitropiei.

Deasemenea s'a mai decis numirea unei comisiuni din partea municipiului, care împreună cu comisiunea Eforiei să studieze chestiunea la faţa locului.

Se crede că încă în toamna aceasta, strada de comunicaţie dintre Piaţa Unirei şi Ştefan cel Mare să fie deschisă.

x **Tusa şi răguşeala în bronchitele gripale dispar repede cu** „Pastilele gumoase de Eucalypt Benzomentholate. Depozit Farmacia Dr. Rătianu Iaşi, str. Cuza Vodă 48. Aprobate de Consiliul Sanitar Superior. 8

Şcoala de Agricultură „Principesa Olga M. Sturdza" Miroslava-Iaşi

Are de vânzare:

Pomi altoiţi de 3 şi 4 ani: Meri, Peri, Caişi, Cireşi, Pruni, viguroşi din varietăţi alese, cu preţul de 20 lei buc.

Arbuşti ornamentali: Arţari de 2 şi 4 ani, bine formaţi, cu 15 lei buc. Plopi piramidali, de 1 şi 2 ani cu 10 lei buc. Tuia, pentru parcuri şi garduri vii, de 4 ani cu 20 lei tufa, Tuia, pentru garduri vii şi parcuri, de 2 ani cu 10 lei tufa. Tamarix, pentru parcuri, de 1 an cu 10 lei tufa.

Viţe altoite de 1 şi 2 ani, toate pe Rip. Rup. 3309 din varietăţile: Perla de Czaba, Chasselas, Napoleon, Muscat Hamburg, Coarnă Neagră, Aleppo, Chasselas D'oré, Rouge, Cinsault, Muscat, Frontignan, Muscat Ottonel, Pinot Gris, Aligoté, Galbenă de Odobeşti şi Secţion Carriére, cu preţul:

Calitatea I de 2 ani 6 lei buc.
Calitatea II de 2 ani 4 lei buc.
Calitatea I de 1 an 4 lei buc.
Calitatea II de 1 an 3 lei buc.

Direcţiunea

Ultimele 2 zile LA SIDOLI

Sâmbătă 24 şi Duminică 25 Oct.

Cel mai bogat şi Excepţional program din toată stagiunea

Ingerul Albastru

cu EMIL IANINGS şi MARILEN DIETRICH

AMOR VIENEZ

de FRANZ LEHAR

cu George Alexander şi Betty Bird

Cea mai mare luptă de Box

Pentru Premiul de *1.000.000 dolari*

Intre Schmeling şi negrul Stribling

cel mai mare Match ce s'a disputat vreodată

JURNAL SONOR PATHE-NATAN

închee acest unic şi grandios spectacol.

DENTISTUL

FRIDRICH GRÜNBERG

Consult. 9—1 şi 3—7

str. Ştefan cel Mare 3

Pentru toamnă şi iarnă

aprovizionaţi-vă cu renumitele produse ale fabricei

„TRINACO"

Iaşi, Piaţa Unirei 19 şi Ştefan cel Mare 56

(vis-a-vis de Banca Naţională)

SPECIALITATE: Flanele de lână pură
Flanele Macco vătuite
Chilote vătuite pentru dame şi copii, în toate mărimele
Ciorapi pentru dame şi bărbaţi, de lână englezească

Cu toate că produsele sunt de o calitate superioară, preţurile sunt calculate cât se poate de eftin.

Vă rugăm să ne vizitaţi spre convingere!

ULTIMA ORĂ

Insula Cipru a declarat unirea cu Grecia

Conflict deschis cu Anglia

Paris 24.— Ziarele primesc ştirea că Arhiepiscopul ortodox din insula Cipru. — conformându-se

D. VENIZELOS

dorinţei exprimate de imensa majoritate a populaţiei, — a proclamat în ziua de 20 Oct. unirea insulei Cipru cu Grecia.

Deputaţii insulei ar fi demisionat.

S'au produs violente manifestaţiuni populare contra stăpânirei engleze şi a fost incendiat palatul guvernatorului britanic din Nicosta.

*

Atena 24.—Primul ministru grec d. Venizelos, a declarat că nu există o problemă între Anglia şi Grecia, ci o problemă între Anglia şi insula Cipru.

D. Venizelos a adăogat că nu aprobă atitudinea şi actele de violenţă ale populaţiei cipriote.

Ziarele greceşti salută însă cu satisfacţie revoluţia naţională din insula Cipru

Gandhi cere independenţa Indiei

Londra 24. — La Conferinţa mesei rotunde, Gandhi a rostit ieri un discurs violent, criticând felul cum au decurs până acum tratativele; şi a cerut independenţa completă pentru India.

Astăzi se va lua o hotărâre în chestia băncii Blank

şi va fi supusă examinării Suveranului

Bucureşti 24. — In cursul zilei de ieri, d. ministru Argetoianu a primit pe reprezintanţii băncilor şi a examinat situaţia pieţei financiare.

Ieri la ora 5 p. m. s'a intrunit din nou consiliul Băncii Naţionale. In urma discuţiilor, s'a formulat răspunsul pe care d. M. Manoilescu îl va prezinta astăzi d-lui Argetoianu.

D. Manoilescu a avut o intrevedere cu d. N. Iorga.

*

In consfăturirea de astăzi, la ministerul finanţelor, se vor lua hotărârile definitive în chestia Băncii Blank. Aceste hotărâri vor fi supuse examinării Regelui, aşa că abia Duminică vor deveni publice.

*

Până aseară nu se găsise o soluţie acceptabilă. Toate propunerile d-lui Argetoianu s'au lovit de dificultăţi tehnice şi legale.

Se pare că s'a înlăturat definitiv formula unei angajări materiale a Statului.

Banca Naţională stă în permanenţă la dispoziţia institutelor de credit rămase în funcţiune, pentru ca acestea să poată face faţă oricărei situaţii.

Dealtfel, piaţa este calmă. Operaţiunile băncilor continuă normal.

Tratativele d-lui Laval în America

Presa franceză păstrează rezervă

„Casa Albă" din Washington unde este găzduit d. Laval.

New-York 24.— Ziarele publică lungi reportagii în legătură cu vizita d-lui Laval în Statele Unite.

Primul ministru francez tratează trei probleme principale: 1) dezarmarea şi securitatea. 2) Reducerea datoriilor de război. 3) Menţinerea etalonului aur.

In trenul spre spre Washington, d. Laval a avut discuţiuni, cu d-Stimson, apoi a declarat ziariştilor: „suntem de aceiaş părere".

D. Laval a făcut imediat o vizită la Casa Albă, discutând cu preşedintele Hoover.

*

Paris 24 — Presa franceză nu prea este optimistă în ce priveşte vizita d-lui Laval în America.

Corespondenţii ziarelor anunţă că primirea d-lui Laval la New-York a fost politicoasă, dar lipsită de căldură. N'a fost călduroasă nici macar cât primirea ...artistului Maurice Chevalier.

Americanii aşteaptă mai întâi rezultatul tratativelor dela Washington, şi pe urmă îşi vor exprima sentimentele.

SENZAŢIONAL DUEL

Dl. D. R. Ioanitescu trimite martori d-lui Madgearu

Bucureşti 24.— Vechiul conflict latent dintre d-nii D. R. Ioaniţescu şi Virgi Madgearu, foşti miniştri, s'a agravat şi a izbucnit în public.

D. Virgil Madgearu a depus stăruinţi ca organizaţia naţ-ţăr. din Bucureşti să fuzioneze cu organizaţia jud. Ilfov, sub preşidenţia d-sale. Dar s'a opus categoric d. D. R. Ioanitescu.

Totuşi, în „Dreptatea" oficiosul partidului, a apărut o notiţă în sensul că s'ar fi hotărât fuziunea în chestie.

D. Ioaniţescu a cerut imediat lămuriri d-lui Mihalache şi acesta a răspuns că notiţa din ziar a apărut fără autorizaţia direcţiei partidului.

D. Ioaniţescu a întâlnit pe d. Virgil Madgearu şi i-a cerut explicaţii. S'a produs o altercaţie violentă între cei doi colegi de partid, iar urmarea a fost o provocare la duel.

Dl. D. R. Ioaniţescu a făcut provocarea, constituindu-şi martori

D. Virgil Madgearu

pe d-nii Cezar Spineanu şi avocat Chihaia.

Urmează ca d. Madgearu să-şi constitue astăzi martorii.

Liberalii cer convocarea parlamentului

în sesiune extraordinară

Bucureşti 24. — Critica partidului liberal împotriva guvernului, se intensifică din zi în zi.

Ieri, oficiosul liberal „Viitorul" a publicat un atac violent, spunând că acest guvern nu mai poate fi lasat să facă acte necontrolate.

In consecinţă şi „Viitorul" cere convocarea imediată a parlamentului în sesiune extraordinară.

Această atitudine a liberalilor provoacă impresie în lumea politică.

Ungaria propune Rusiei

reluarea raporturilor comerciale

Berlin 24 — In legătură cu actuala vizită a d-lui Litvinov în Turcia, oficiosul sovietic „Izvestia" din Moscova scrie că guvernul ungar ar fi solicitat guvernul otoman să sondeze pe ministrul de externe sovietic în vederea reluării relaţiilor comerciale între Ungaria şi Rusia.

Ungaria cere ca o reprezentanţă comercială sovietică să fie trimisă la Budapesta.

E o schimbare principală a politicei maghiare,—ceia ce provoacă impresie în cercurile diplomatice.

Soseşte M. S. Elena

ca să-şi vadă fiul

Bucureşti 24 — M. S. Elena a intrat ieri în ţară cu trenul Simplon, venind din Belgrad. Pe peronul gării Temişoara, prinţesa a fost salutată de reprezintanţii autorităţilor.

Doamna de onoare Catargi, care însoţeşte pe Majestatea Sa, a declarat ziariştilor că prinţesa a stat 8 zile la Florenţa la mama sa (ex-regina Greciei), şi o zi la Belgrad la suveranii jugoslavi.

D-na Catargi dezminte că prinţesa ar fi fost supusă unei operaţiuni la ochi şi că ar fi voiajat la Praga.

*

M. S. Elena soseşte astăzi dimineaţă în Capitală. Pe peronul gării de Nord va fi întimpinată de Voevodul Mihai. In acest scop, Voevodul a sosit aseară în gară şi a dormit în tren.

Şefia naţional-ţărănistă

D. Maniu în Capitală

Bucureşti 24.—D. Maniu a fost ieri la Cluj şi s'a consfătuit cu d-nii Vaida, Romulus Boilă şi alţi fruntaşi. Apoi a luat trenul spre Bucureşti unde soseşte astăzi.

D. Maniu împreună cu văduva lui Gh. Coşbuc, vor cununa pe fiica romancierului Liviu Rebreanu. Dar d. Maniu se va ocupa şi de chestiuni politice.

Astăzi după amiază va avea o intrevedere d. Mihalache.

D. Maniu îşi menţine refuzul de a reveni la şefie; şi va propune ca şeful partidului să fie ales pe termen de un an sau cel mult doi ani, insistînd ca d. Mihalache să primească a fi ales pentru acest termen scurt.

Dacă d. Mihalache nu va primi, e posibil ca însuşi d. Maniu să trimită d-lui Titulescu o scrisoare în care să-l roage a primi şefia partidului naţional-ţărănesc.

Descoperiri arheologice senzaţionale în Cehoslovacia

Praga (Ceps),— In Rusia subcarpatică, care formează partea cea mai de est a Cehoslovaciei, s'au făcut în ultimul timp descoperiri arheologice cu adevărat senzaţionale.

Au fost desgropate 16 morminte preistorice, pentru a căror cercetare au fost chemaţi reprezentanţi ai Institutului Arheologic de Stat din Praga, precum şi cei mai de frunte arheologi cehoslovaci care au stabilit că e vorba de un nou tip de cultură preistorică, pe care ştiinţa încă n'a înregistrat-o până în prezent.

Arheologii au numit acest nou tip după locul în care s'au făcut desgropările, tip „kustanov", care a fost clasat în perioada hallstată.

x *Crema Khasya* nu conţine substanţe vătămătoare ca Mercur, Bismut, Plumb. Ea hrăneşte ţesăturile pielei, evitându-vă sbârciturile. Depozit: Farmacia Pollak, str. Ştefan cel Mare.

Situaţia critică

a oraşelor din Germania

Gospodăria comunală a Germaniei formează una din problemele cele mai grele ale vieţei economice a Reichului.

Oraşele germane au convocat zilele aceste un congres la Münish, la care s'au desbătut chestiunile actuale ale gospodăriei comunale. Toate comunele germane sunt pline de datorii şi situaţia lor a rămas foarte critică cu toate economiile ce s'au efectuat.

In anul acesta oraşele germane prezintă un deficit de 800 mil. mărci, adica 32 miliarde lei.

Comunelor li s'a mai lăsat în prezent şi grija pentru şomeuri, aşa că trebuesc să cheltuiască 475 mărci în această direcţie, plătind ajutoare şomerilor timp de 7 luni.

La aceasta suma statul nu contribue decât suma de 170 mil, aşa că datoriile oraşelor germane vor creşte cu 305 mil.

Deaceia oraşele insistă ca chestiunea şomajului să fie din nou regulată, făcând-se o împărţire mai justă a sarcinei între Stat şi comune. (Ceps).

x In apropierea gării Crasna (Huşi) a ars astăzi dimineaţă o gheretă de scânduri în care se adăposteau nişte lucrători.

x Bătăturile le înlăturaţi sigur cu „Coricol".

Depozit: Farmacia Polak, str. Ştefan cel Mare

SE PRIMESC 2 studenţi sau studente în gazdă cu sau fără pensiune în condiţiuni avantajoase, str. Bucşinescu No. 17.

AM PIERDUT în ziua de 17 c. un portofel în care aveam livretul de armată. Buletinul Bir. de Populaţie precum şi alte acte. Rog găsitorul să mi le aducă la domiciliul meu, în schimbul unei recompense. NATAN RUBIN str. Lăpuşneanu No. 6

Lame de ras
fabricaţie germană
foarte bune şi renumite.
Lei 800-pentru 1000 bucăţi
„EXPORTHAUS S. GROSS"
Berlin-Charlottenburg
Pestalozzi str. 49
Furnizor pentru toate articolele germane.

LECŢII DE DANS
se predau în FAMILII
Adresa: Profesor de dans
P. SIMION
Strada Universităţii No. 20.

LICEUL MILITAR IAŞI
Serviciul Aprovizionărei
PUBLICAŢIE
Liceul Militar Iaşi, are nevoie de 10.000 (zece mii) kgr. fasole grasă ouşoare, concurenţii se vor prezenta la liceu în ziua de 28 Octombrie 1931, ora 10 dim. cu probe de 1 kg. în sac sigilat şi ofertă închisă.
Comand. Liceului Militar Iaşi
Colonel, STĂNESCU
No. 6908 din 23 Octomb. 1931

ORA 3

Noui reduceri de salarii

şi noui concedieri de funcţionari

în vederea economiilor budgetare

Bucureşti 24.— Comisia care lucrează la ministerul de finanţe pentru pregătirea bugetului, a admis o serie de reduceri de salarii.

In principiu, s'a hotărît să nu se reducă numărul funcţionarilor, decît în cazul cînd prin maximul şi minimul de salarii nu se vor realiza economiile dorite.

Cum este însă aproape sigur că aceste economii nu se vor putea obţine, vor fi concediaţi următorii funcţionari:

1) cei definitivaţi fără a îndeplini condiţiunile pe care legea le cere în acest scop.

2) cei numiţi după anul 1924, fără avea titlurile şcolare sau universitare cerute de lege şi 3) toţi diurniştii.

In audienţa d-lui general M. Ionescu la Palat, directorul general al căilor ferate a supus suveranului bugetul pe anul viitor al acestei instituţiuni.

Se anunţă că în bugetul c. f. r. s'au făcut economii de două miliarde lei, fără însă a se reduce salariile.

Bugetele Universităţilor

Rectorii celor patru Universităţi s'au întrunit azi dimineaţă la ministerul instrucţiunii.

S'au discutat proectele de buget ale Universităţilor, care prevăd un plus de cheltueli faţă de bugetele din anul trecut.

D. Maniu în audienţă la Rege

Bucureşti 24.—Astăzi dimineaţă d. Iuliu Maniu a sosit în Capitală, fiind aşteptat în gară de fruntaşii partidului naţional-ţărănesc.

D. Maniu locueşte la d. Lugoşanu, unde a avut întrevederi cu d-nii Virgil Madgearu şi Mihai Popovici. Astăzi soseşte în Capitală şi d. Mihalache.

D. Maniu pleacă azi după amează la Sinaia, unde va fi primit în audienţă de M. S. Regele.

Acestei audienţe i se atribuie o deosebită importanţă, având în vedere evenimentele la ordinea zilei.

O nouă încercare de atentat

contra unui tren personal

Bucureşti 24 — Pe linia Petroşani—Lupeni s'a produs o încercare de atentat contra unui tren de persoane.

Criminali necunoscuţi au aşezat un vagonet deacurmezişul liniei

Peste câteva minute venia într'acolo trenul personal No. 929

Din fericire însă mecanicul trenului a observat obstacolul şi a oprit trenul la timp.

Astfel s'a evitat o mare nenorocire. Vagonetul a fost dat la o parte şi trenul şi-a continuat drumut. S'au intreprins cercetări.

Şi astăzi au fost confiscate

ziarele „Ordinea" şi „Lupta"

Bucureşti 24.—Guvernul a interzis apariţia ziarelor „Ordinea" şi „Lupta". In acest scop s'au postat jandarmi în faţa tipografiilor respective.

Cu toate acestea „Lupta" şi „Ordinea" au reuşit să apară. Din ordinul guvernului însă ziarele au fost imediat confiscate.

DIVERSE

— D. Roger Auboin, consilier tehnic la Banca Naţională, a fost primit în audienţă de suveran, căruia i-a făcut o expunere asupra situaţiei bancare.

— Dirijabilul german „Graf Zeppelin" a pornit din Pernambuco (America de sud) spre Europa.

Cel mai mare tenor al lumii cu glasul divin
JEAN KEPURA
secondat de Brigitte Helm şi Georg Alexander vor cânta şi interpreta marele film cântat şi vorbit în germană
Oraşul Cântecului
(La ville Chantant)
la deschiderea Cinematografului
ELISABETA
care va avea loc peste câteva zile

LA HUŞI
Ziarul *„Opinia"* soseşte la ora 4 p. m., fiind expediat cu rapidul „Unirea".
Astfel, ziarul nostru aduce huşenilor cele mai noi ştiri cu cinci ore înaintea oricărui alt ziar.
„Opinia" se găseşte în vânzare — până la nouă seara — la depozitul nostru: Librăria „La Leontin" din centrul oraşului, precum şi la toţi vânzătorii de ziare.

Becuri ELECTRICE
Toate voltagele garantate
mărcile Tungsram Philips Orion, etc.
cumpăraţi cu preţurile fabricei la Depozitul General
ZAHARIA WEISS, Piaţa Unirei

DETAŞAŢI
MARŢI 27 OCTOMBRIE
Bonul No. 1
din seria II-a de premii a ziarului
„OPINIA"

ANUL XXVII No. 7347

ABONAMENTE

Lei 1000 . .

„ 500

„

ATE

IAȘI.—S

3 LEI EXEMPLARUL

PINIA

ZIAR POLITIC COTIDIAN

MARȚI 27 OCTOMBRIE 1931

BON DE PREMII

Seria I-a No. 25

Totalul premiilor gratuite oferite de Soc. „Asigurarea Romînească", Inspectoratul Iași

Lei 150.000 numerar

(6 SERII A 25 CUPOANE)

Fundațiunea „Regele Ferdinand I"
Bucureşti
Ştirbei Vodă 3
(Adm. Dom. Coroanei)

ACTUALITĂȚI POLITICE

S'au asociat și liberalii

la ofensiva contra guvernului

Primejdia decretelor-legi. -- Guvernul nu se va putea bizui pe parlament.

Fără comunicate războinice anticipative, și tocmai în timpul absenței șefului din țară, partidul liberal a început o campanie violentă contra guvernului Iorga-Argetoianu.

Motive de campanie, se găsesc cu duiumul. Liberalii, prin ziarele lor autorizate, — înșirând multele dovezi de nepricepere, zăpăceală și arbitrar, ale stăpânirii actuale —constată foarte just că guvernul nu mai poate fi lăsat să angajeze statul în situații oneroase, fără controlul constituțional. In consecință, se impune convocarea urgentă a parlamentului.

*

Se face și o precizare îngrijorătoare ; anume că d. Argetoianu ar intenționa să utilizeze iarăși sistemul decretelor-legi (o veche slăbiciune a d-sale !).

Așa dar, spun liberalii, se impune cu atât mai mult convocarea parlamentului ; mai cu seamă că e foarte îndoelnic dacă decretele-legi ar obține ratificarea corpurilor legiuitoare.

E destul de limpede mărturisirea că deputații liberali nu mai sunt dispuși să voteze pentru guvern.

*

Prin urmare, toată țara politică face front împotriva cabinetului de „tehnicieni" rataţi.

Când se va deschide parlamentul, la cel dintâi act important, guvernul va rămâne în minoritate. In limbaj politico-reportericesc asta înseamnă că „guvernul este virtualmente căzut".

Această situație o precizează acum partidul liberal, prin noua lui atitudine de opoziție categorică, — ceia ce înseamnă că liberalii s'au încredințat de incapacitatea guvernului de a pregăti bugetul și că o schimbare imediată de regim este necesară.

*

Rămâne pe tapet problema foarte dificilă a succesiunii.

Urmărind ziarele de partid, capeți convingerea că o colaborare a partidelor este imposibilă. Parcă niciodată n'a fost mai prăpăstioasă vrăjmășia între liberali, național-țărăniști, averescani etc. Și concluzia este că o colaborare sinceră și utilă, nu se poate obține.

Soluția ar trebui deci căutată în direcția unui guvern de partid, sau cel mult o colaborare restrînsă. Altfel, — se va menține perspectiva cabinetelor personale, cu sau fără parlament...

Comprimarea bugetului

Continuă sforțările enorme pentru alcătuirea unui buget echilibrat (macar pe hârtie). Din câte se văd, reeșă că nu se va putea evita formula tristă a suprimărilor de funcționari și tot odată o micșorare a salariilor (cel puțin a unor categorii de salarii).

Aceste amputări vor merge paralel cu tipsa de culanță a casieriei publice, adica întârzierile în achitarea salariilor și pensiilor.

Cu economii, chibzuială și cu ajutorul Băncii Naționale, statul va putea reuși să-și acopere angajamentele. Insă se cere imperios a nu se comite acte de complezență care să greveze bugetul cu miliarde.

Dacă statul s'ar împovăra cu miliarde aruncate în gaura fără fund a unei instituții particulare, s'ar creia o situație delicată, atunci când serviciile publice, funcționarii, pensionarii etc. ar constata că nu se găsesc atât de lesne fonduri pentru satisfacerea drepturilor lor.

Și ei ar putea cere socoteală ; cum deasemenea ar putea cere explicațiuni plugarii pentru a căror creditare guvernul încă n'a găsit soluțiuni

Când se fac reduceri sălbatice în buget, complezențele lăturalnice și neobligatorii ar fi un germen de iritare a spiritelor necăjite. Acest punct de vedere îl exprimă și partidele noastre de guvernământ.

X.

Mici distracții...

Vorbe...

Vedetele dragostei...

Am relatat că un ziar german a întreprins o interesantă anchetă cu privire la actorii de cinema. Ziarul a pus întrebarea : care dintre vedete sărută mai bine ? Evident, concursul a avut un deosebit succes, întrucât s'au primit zeci de mii de răspunsuri. Dealtfel tema era prea ispititoare, pentru a nu provoca această avalanșă de interes și antren.

In cazul de față explicația se conturează destul de lesne. Există aproape pretutindeni convingerea publicului că vedetele filmelor sânt și vedete de prim rang în dragoste. In genere, lumea presupune că actorii și actrițele de cinema pot acorda amorului mai multă intensitate și mai copioase manifestațiuni. Pe ce se bazează această părere, nu poate legitima nimeni. Convingerea circulă cu proporții și aspecte de mit.

In realitate însă, faptul nu capătă nicio justificare. Se întâmplă deobiceiu ca în domeniul dragostei vedete cu reputație să să fie egalate de persoane cu totul anonime. In definitiv, amorul, oriunde și oricând, nu prezintă programe prea diferite în conținut și formă. Căci—experiență veche—nici cea mai frumoasă femeie nu poate da mai mult decât are...

i. b.

...și țapie

Situație gravă...

Tristan Bernard povestește :

Intr'o zi eram bolnav. Și pentru a-l „proteja", l-am chemat pe colegul meu Georges Duhamel, care e medic. După ce m'a examinat ca atenție, l-am întrebat :

— Ei, ce zici : e gravă situația mea ?..

Și Duhamel mi-a răspuns :

Da, foarte gravă. Trebuie să-mi plătești consultația...

(Continuarea în pagina II-a)

Tulburările din insula Cipru

Am anunțat că în insula Cipru s'au produs tulburări grave. Mișcarea națională grecească împotriva stăpânirii engleze a luat forme violente. Populația a organizat demonstrații de stradă, cerînd realipirea Ciprului la Grecia. In orașul Lanarca (în clișeu) s'au înregistrat sîngeroase ciocniri între manifestanți și poliția britanică. Sir Ronald Storr, guvernatorul Ciprului (în clișeu) a introdus starea de asediu în toată insula. S'au luat întinse măsuri de pază, fiind aduse avioane și vapoare de război, cu trupe militare.

DIN TOATA LUMEA

Insula morților.— Lângă Sumatra se află situată o mică insulă cunoscută subt numele de „insula morților". Locul acesta servește ca cimitir pentru toate insulele mari din jur. Inmormântările se desfășoară într'un cadru cu totul original,

Cortegiul funebru vine în corăbii și bărci îndoliate. Luntrea în care se află cosciugul, este complect acoperită cu pânză neagră. In tot timpul drumului pe apă, un grup de muzicanți execută cântece melancolice din fluere de lemn rudimentar confecționate.

Deasupra fiecărui mormânt, se plantează câte un copac. Și pomul poartă apoi numele defunctului. In modul acesta insula respectivă este astăzi acoperită de păduri bogate. In acel vast cimitir, sînt peste 200.000 morminte. Deaceia acel colț de pământ merită într'adevăr denumirea de „insula morților".

*

Liga contra somnului.— La Madrid (Spania) s'a înființat o ligă contra somnului. Gruparea este aproape în întregime alcătuită din americani (în special din mexicani și argentinieni care locuesc la Madrid). De altfel o asemenea acțiune ciudată era în totul vrednică de America.

Liga a lansat un manifest în principalele orașe din Spania. In manifest, se arată că omul pierde cel puțin jumătate din viață în pat dormind și visând. In plus, somnul moleșește și omul devine mai puțin vioiu. Liga cere o educație specială a trupului, pentru ca oamenii să se deprindă să nu doarmă prea mult. Din 24 ore, maximum patru ceasuri să fie închinate somnului. In modul acesta, omul ar trăi viața mai mult și mai intens.

S'ar putea însă întâmpla și contrarul. Din cauza lipsei de somn suficient, oamenii ar deveni prea istoviți și și-ar scurta singuri viața.

Și apoi, mai ales astăzi, somnul e o adevărată binefacere. Numai când doarme, omul uită de greutățile traiului...

*

O mână de 160 milioane lei. La Roma s'a descoperit o senzațională excrocherie și contrabandă. Poliția italiană a reușit să aresteze pe un anume Mathias Gabrieli, invalid din război. Aceasta avea o mână de lemn, în locul celei veritabile care a rămas pe front. Și pe baza acestei jertfe eroice, respectivul s'a gândit că poate plasa o excrocherie.

Mâna se dosuruba din umăr și lemnul ei era înăuntru gol. Acolo se introduceau bijuterii de valoare, care erau furate sau aduse prin contrabandă. In urma unui denunț, s'au făcut cercetări și faptul a fost dovedit perfect real.

Când Gabrieli a fost arestat, s'au găsit în mâna-i de lemn : inele, cercei cu perle, brățări de aur, diamante și smaralde în sumă de peste 20 milioane lire italiene, adecă 160 milioane lei. Era cu siguranță în momentul cela o mână foarte... scumpă. Dar și una foarte ingrată !

*

O nuntă macabră s'a înregistrat într'o localitate de lângă San-Francisco (America). Acolo urma să se celebreze o nuntă în familia fermierului Dowdless. Invitații erau adunați și toate pregătirile erau terminate. Dar mirele întârzia. Au trecut câteva ceasuri și orce așteptare s'a dovedit zădarnică. S'au întreprins cercetări, dar fără niciun rezultat.

Târziu, noaptea, a sosit un pachet. Lumea credea că e vorba de un cadou și n'a dat faptului vreo importanță. Câțiva musafiri însă, din curiozitate, au deschis pachetul. O surpriză înfiorătoare. In pachet se afla capul mirelui, alături de un bilet pe care se afla scris : „Așa pățesc trădătorii".

Se crede că mirele a fost în dragoste cu o fată, pe care apoi a părăsit-o, pentru a se căsători cu fiica fermierului bogat. Și atunci fata abandonată a săvârșit această oribilă răzbunare.

O comoară în Iordan

Aur de 80 milioane

Din Ierusalim se anunță :

In apropiere de Besan, au început lucrările necesare pentru secarea terenului și pomparea unei importante cantități de apă din Iordan. Aceste operațiuni se execută cu învoirea autorităților de către un grup de băștinași.

Aceștia știu precis că în acel loc al Iordanului se află o comoară. Un supus turc, care era foarte bogat, înainte de a muri, și-a aruncat toată averea în apă, de teamă ca bogăția să nu cadă în mîna stăpînirii engleze.

Comoara s'ar compune numai din monete de aur, în sumă de 115.000 lire, adecă peste 80 milioane lei. In cazul cînd această bogăție va fi descoperită, jumătate va reveni administrației din Palestina, care a permis lucrările de explorare. S'ar putea întîmpla însă ca toată comoara să nu existe decît în... imaginația cercetătorilor !

D. Briand și State'e-Unite ale Europei

O scenă interesantă

O scenă semnificativă s'a înregistrat la Berlin, cu prilejul vizitei d-lui Briand.

Ziarele streine o relatează abea acum, întrucît a fost păstrată pînă în prezent în deplină discreție.

D. Briand se afla într'un cerc de intelectuali. Ministrul german dr. Treviranus, care făcea prezentările, a spus la un moment dat cu un pronunțat ton de ironie :

— Vă recomand pe d. Briand, candidatul la președinția Statelor-Unite ale Europei.

D. Briand, fără a-și tulbura buna dispoziție, a răspuns :

— Deocamdată m'aș mulțumi să fiu creatorul Statelor-Unite europene. Apoi însă aș deveni mult mai pretențios. Aș cere neapărat un tron !...

ALEGERILE GENERALE DIN ANGLIA

INTRE PROTECȚIONISM ȘI LIBER-SCHIMBISM

Mâine au loc în Anglia alegerile generale. Rezultatul lor e așteptat cu o vădită curiozitate pretutindeni.

Azi, ca și acum aproape un secol, lupta electorală să dă între liber-schimb și protecționism.

Opt grupări sunt în luptă : trei partide socialiste, trei partide liberale, partidul conservator și organizația comunistă.

Actualul guvern național prezidat de d. Macdonald, e format din consorvatori, liberali-naționali, liberali-dizidenți și socialiști-naționali (MacDonald). Opoziția : din socialiști (Labour Party), partidul nou (o dizidență socialistă), liberali (Lyod George) și comuniști.

Lupta mare se dă între socialiști (laburiști) și conservatori.

Partidul liberal apărătorul înverșunat al liber-schimbului, și-a pierdut din rolul său istoric ; vechiul partid e destrămat, două grupări merg alături de guvern și au ajuns la convingerea unui protecționism de scurtă durată, invocându-l ca un expedient trecător, părere împărtășită și de MacDonald. Lyod George a rămas izolat ; el nu are în gruparea sa decât cinci foști deputați dintre cari trei sunt : el, fiica și fiul său.

Partidul conservator vede într'un tarif vamal la import micșorarea șomajului, mărirea producției. Abandonul etalonului aur e în favoarea unei politice protecționiste, ca un mijloc de redresare a balanței comerciale.

E just că un tarif protecționist mărește producția, însă în acelaș timp mărește și prețurile, restrânge exportul și îngreuiază raporturile internaționale.

Partidul socialist în luptă acerbă pe care o duce invoacă toate aceste desavantajii ale protecționismului. Programul socialist e pentru dezarmare, are punctul său de vedere în privința reparațiilor și datoriilor, pentru o altă organizare a Indiei ; pentru controlul băncilor și pentru naționalizarea minelor.

Se pare că reușita guvernului național este asigurată.

Dar și opoziția socialistă (laburistă) va rămâne încă de temut.

*

Lăsând nota doctrinală a alegerilor de mâine, să privim alegerile sub o formă oarecum informativă.

In Anglia votează 13.908.745 barbați și 15.614.947 femei. Sunt 1185 candidați (dintre cari 50 femei), pentru 615 locuri.

Lupta electorală — în ce privește pe femei — e condusă de fiica lui Baldwin, de fiica și soția lui Lyod George și de permanenta însoțitoare a premierului englez Miss MacDonald

Una din candidatele conservatoare se numește... Mary Pickford, care dacă ar avea frumusețea homonimei ei, vedeta de cinema, ar avea poate mai mult succes asupra alegătorilor din circumscripția sa.

Marele cotidian „Daily Mail" a deschis un concurs, constituind

(Continuare în pagina II-a)

MISS UNIVERSUM

și zvonul de divors

Un proces de senzație la Viena

Precum se știe, tânăra vieneză Liesl Goldarbeiter a fost aleasă „Miss Universum" în anul 1929. După câteva luni, frumoasa fată s'a măritat cu un comerciant bogat, anume Fritz Spielmann.

Dar n'a trecut mult timp și s'a răspândit zvonul că această căsătorie, de la început nepotrivită, nu va putea dura mult. Se vorbea chiar că divorsul e iminent. Cu toate acestea, zvonul nu s'a adeverit și divorsul nu s'a produs. Dimpotrivă chiar ; căsnicia pare una din cele mai fericite.

Cazul acesta însă nu s'a terminat fără consecințe. Comerciantul Fritz Steiner a declarat la automobil-clubul din Vinna în timpul unei ședințe ; „Domnilor, știți ultima noutate ? D-na Spielmann a divorsat".

„Miss Universum", aflând despre acest caz, l-a dat în judecată pe informatorul calomniator, cerând daune importante. Acest proces formează în prezent senzația tuturor cercurilor din Viena.

Păreri și observații

Unificare legislativă și unificare sufletească

Câte-va lămuriri psihologice asupra unei probleme de actualitate.— Legislație și putere sufletească

de *Petru Gr. Vasiliu*

De mai multe luni de zile se discută importanta problemă a unificării legislației la noi. Problema aceasta, cam neglijată până acum de foștii miniștri și de juriști, a ajuns astăzi să preocupe mințile tuturor acelora care sânt chemați și pregătiți s'o rezvive. Ea cere o soluționare grabnică, dar totodată temeinică și deplină ; e o chestiune vitală pentru justiția noastră, o piatră de încercare pentru cercetătorii științei dreptului. După o „suspenziune" de treisprezece ani, adică de când provinciile românești s'au unit cu vechiul regat, este și timpul să se înfăptuiască odată ceeace s'a putut îndeajuns studia ; să iasă la lumină toate contribuțiile serioase ale juriștilor români de pretutindeni pentru realizarea marei opere de unificare legislativă.

Ceeace deocamdată trebue să observăm în deosebi este faptul, că după toate concepțiile, unificarea legislativă e unul din mijloacele prin care se poate desăvârși și consolida unificarea sufletească.

Deci, fiindcă tinde să atingă un asemenea țel, unificarea legislativă are și trebue să aibă o justificare psihologică.

Acest substrat psihologic al problemei juridice voi căuta să-l expun și să-l analizez aici, chestiune care presupune suficiente cunoștințe psihologice și, prin urmare, nu poate fi lămurită așa de ușor.

*

Dreptul este în întregime un produs spiritual, o creație a sufletului unui popor, răsărită din nevoile lui adânci, ori aprobată prin uz și adaptare de colectivitate. El satisface un timp îndelungat cerințele poporului și aspirațiile lui către dreptate și egalitate. Redus la început numai la posibilitățile de creație ale conștiinții juridice populare (obiceiurile) dreptul se desvoltă apoi prin noi organe, cum sânt legislația și știința, care ne dau iluzia unei individualizări. In realitate, prin legislație și știință se manifestează acelaș *spirit colectiv*, creator al dreptului la origine.

Tot ce se închide într'un text de lege, în articolele înșirate unul după altul, e spirit cristalizat ori gândire condensată (când vorbim de o știință a dreptului, cred că ne este permis să întrebuințăm acești termeni științifici). In articolele și paragrafele unui cod gândirea e prescurtată și precisă ; ca e îngrădită numai în ceeace privește felul în care legiuitorul o exprimă, dar e susceptibilă totdeauna de variate și largi interpretări. O legislație nu poate însă să se limiteze la articolele unui cod ori la paragrafele și conținutul textelor de legi, ci ea reglementând raporturile dintre oameni, creiază *instituții* legate de viața socială, care să aplice și să desvolte principiile stabilite.

Prin dispoziții și instituții durabile, dreptul odată alcătuit ca produs al sufletului unui popor, prinde rădăcini adânci în toate constiințele și exercitarea lui determină anumite manifestări de voință. Prin instituții, dreptul se răspândește mai repede și mai bine, căci acestea trăesc mai mult, adesea chiar când și-au pierdut utilitatea și nu mai corespund dar scopului pentru care au fost creiate. Instituțiile deci se adoptă mai ușor și de aceea găsim popoare

(Continuarea în pag. II-a)

EXPLOZIE DE RÂS ŞI VESELIE
S'AU PUS IN VÂNZARE
OF !.. SOACRELE
de MAUR SAVENEANU
160 pagini 10 LEI

Degerăturile la picioare şi mâini precum şi bătăturile dureroase şi ori ce dureri reumatice se vindecă prin

ANTIREUMATIN

Asemenea, **mâncărimea insuportabilă** provenită din degerături dispare definitiv după aplicaţiuni cu antireumatin.

Depozit la Farmacia Fraţii Dr. Konya S-sor Dr. Grozea Iaşi

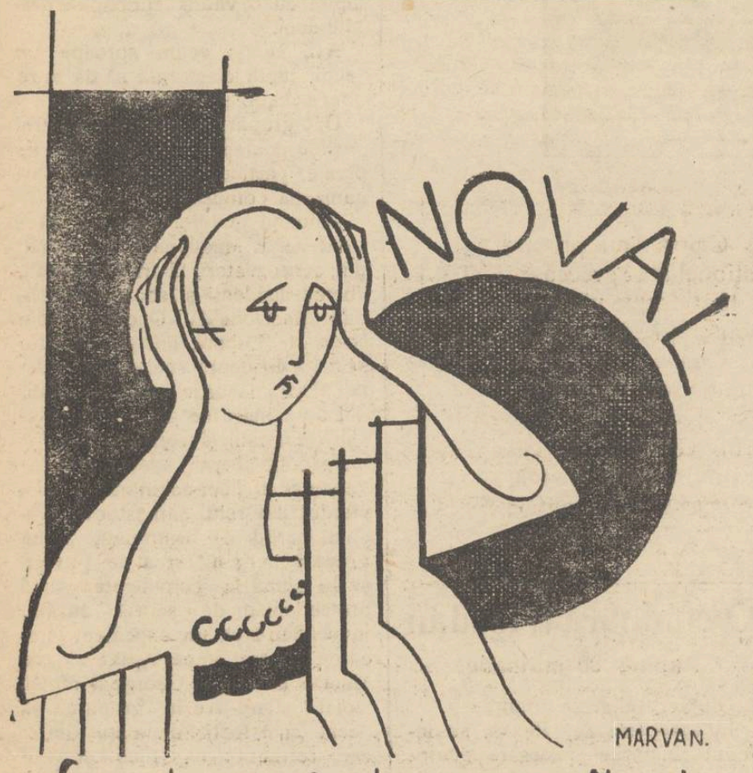

La dureri de cap, răceli
Junghiuri, gripă, gutural
LUAŢI NOVAL

Tribunalul Judeţului Iaşi secţia 3-a
Sub Preşedinţia d-lui Scheleti judecător de şedinţă
Asesor d. M. Prassa suplcant
Şedinţa publică din 30 Iunie 1931
PROCES VERBAL No.
In baza art. 695 şi următorii cod. com.
HOTĂRĂŞTE :

Declară în stare de faliment pe Soc. în nume colectiv Iosef S. Traubici et Iulius Waldman cum şi pe comp. ei Iosef S. Traubici & Iulius Waldman comercianţi din Iaşi str. Sf. Lazăr No. 87. Numeşte sindic pe d. Jude Sindic al Tribunalului Iaşi. Ordonă aplicarea sigiliilor pe întreaga avere a falitului cu care se deleagă pe d. judecător Sindic al Trib. Iaşi. Fixează provizor epoca încetării poţiilor la 2 Iulie 1928.

Stabileşte termenul de 15 Iulie 1931 până când creditorii sunt obligaţi să prezinte la secretariatul sindicului declaraţiile de creanţile lor.

Fixează termenul de 27 Iulie 1931 cercle 18 când va proceda la încheerea procesului verbal de verificarea creanţelor lor. Ordonă numitului falit ca până în termen de trei zile să prezinte bilanţul şi registrele sale comerciale.

Această sentinţă se va executa provizoriu.

Se vor îndeplini art. 709, 710 şi 943 din cod. com. şi conform art. 712 cod. com. se va comunica o copie d-lui Prim Procuror al d-lui jude Sindic al Tribunalului. Cu drept de opoziţie şi apel înlăuntrul termenului prescris de art. 711 din cod. com.

Dată şi pronunţată în şedinţă publică astăzi 30 Iunie 1931.

ss) G. Scheleti ss) M. Prassa
Grefier, ss) Panţiru

România
Tribunalul Iaşi secţia III-a
Jurnal No. 11512

Văzând raportul No. 7809 | 931 al d-lui Judecător Sindic de pe lângă acest tribunal.

Dispune

Fixează data de 7 (şapte) Noembrie 1931 până când creditorii Societăţei falite I. S. Traubici et I. Waldman sunt obligaţi să prezinte la secretariatul Sindicatului, declaraţiile de creanţele lor şi termenul de 14 (paisprezece) Noembrie 1931 când se va proceda la încheierea procesului verbal de verificarea creanţelor lor.

Dat în camera de consiliu astăzi 20 Octombrie 1931.

s) M. Eşianu ss) M. Prassa
Prim Grefier ss) I. Popovici

România
Curtea de Apel din Iaşi secţia II-a
Preşedinţia d-lui A. T. Bercea Preşedinte
Consilieri prezenţi d-nii C. Scripcă
" " " E. P. Stănescu
Şedinţa din 19 Oct. 1931
Jurnal No. 3294

In dosarul de faţă la apelul făcut a răspuns apelantul Iulius Waldman asistat de d. avocat N. Apotecher, personal şi ca component al societăţei în nume colectiv „I. Traubici şi I. Waldman, lipsind apelantul Iosef Traubici şi intimatul judecătorul Sindic al Tribunalului Iaşi.

Procedura completă.

D. avocat N. Apotecher pentru apelantul prezent pe motiv că nu mai este în situaţia de a face faţă obligaţiunei luată prin cererea de concordat, chiar dacă s'ar admite concordatul, cerere a se lua act că-şi retrage apelul atât cu privire la faliment cât şi la cererea de concordat şi a se închide dosarul.

Curtea

Văzând declaraţia făcută de apeluntul Iulius Waldman că-şi retrage apelul făcut în contra sentinţei Tribunalului stât cu privire la faliment cât şi la cererea de concordat. Dispune

Ia act de declaraţia apelantutului Iulius Waldman, personal şi ca component al Societăţei în nume colectiv I. Traubici şi Waldmnn din Iaşi str. Sf. Lazăr No. 88 că-şi retrage apelul ce a făcut în contra sentinţei comerciale No. 545 | 931 a tribunalului Iaşi s. III, atât cu privire la declararea în stare de faliment cât şi cu privire la cererea de concordat preventiv şi

Închide dosarul cauzei.

Dat în şedinţă publică azi 19 Oct. 1931.
ss) A. T. Bercea ss) C. Scripcă
ss) A. P. Stănescu Grefier, ss) Sofronie

INSERŢIE 1)

Primim :

Subsemnatul Froim Lazăr aduc la cunoştinţă că în seara de Marţi 21 Octombrie a fost prins în flagraut delict cumnatul meu d. Moise S. David comerciant din str. Păcurari 167 cu servitoarea Vera Jerincu, în str. Decebal 5.

Actele cuvenite s'au dresat de către d. subcomisar Costea de la comisia II-a şi s'au înaintat locului în drept. FROIM LAZĂR
str. Toma-Cozma 82

1) Ziarul nu răspunde de cele cuprinse în această rubrică.

România
Corpul Portărelor Trib. Iaşi
Publicaţiune No. 438
Anul 1931 luna Octombrie 19

Se publică spre cunoştinţa generală că conform adresei d-lui jude ocol Podul Iloaei, jud. Iaşi No. 2494 bis | 931 se va vinde prin licitaţie publică în ziua de 31 Oct. 931 ora 1o dimineaţa averea sequestrată cu procesul-verbal No. 4o52 | 931 de la debitorul D. Balmus la pretenţia d-lui I.N. Popa avere compusă din 30 oi albe şi negre, un cal roib, în etate de 6-7 ani, circa 10 kg. lină spălată, 5 lăicere lână în culori româneşti şi 1o saci de casă, iar dela debitorul Vasile Balmuş tot în aceiaşi zi la 1 p. m. averea mobilă sechestrată cu Procesul Verbal No. 4052 | 931 compusă din 90 oi albe şi negre, un cal sur de 6 ani, 15 pelicele brumării şi negre pentru căciuli, 15 kgr. lână spălată şi căerită, 15 metri lăicere de lână diferite culori.

Vânzarea se va face la domiciliul debitorilor în comuna Belceşti, satul Munteni jud. Iaşi pe bani gata şi în asistenţa notarului respectiv.

Şef Portărei Indescifrabil
Secretar, C, Busuioc

---

x Doctorul BRENER *specialist mamoş*, boli de femei, consultaţii de la 2 până la 4 p. m.

Incendiul ciudat din Piaţa Unirii

Sâmbătă noaptea pela orele 2 şi jum. trecătorii au observat un fum gros ieşind prin obloanele librăriei Iacoby din Piaţa Unirei (Învăţătorul Român"). Această librărie urmează a fi evacuată azi, ca în acelaş local să se mute croitoria „Eduard".

Cu ajutorul vecinilor şi aparatelor „Minimax" dela hotelul „Palace", focul a fost înăbuşit.

D. chestor Gustav şi d. inspector Popp, sosiţi imediat la faţa locului, au deschis ancheta.

S'a încercat imediat lumina electrică, pentru ca apoi să nu se aplice scuza scurtului circuit.

Lumina funcţiona. S'a încercat şi soba care era rece.

De notat că a luat foc un raft cu hârtie colorată aşezat lângă soba de fier. Cercetările n'au putut stabili cauzele incendiului.

Proprietara magazinului, ascultată chiar în acea noapte, afirmă că focul a luat naştere dela soba în care s'a făcut foc în cursul zilei.

In orce caz Parchetul trebuie să cerceteze cu foarte mare scrupulozitate

DETAŞAŢI
Mâine MARŢI
Bonul
No. 1
din
SERIA II-a
de premii ale ziarului
„OPINIA"
25 bonuri
25.000 lei
6 serii 150.000 lei

„OLLA"
GUM..?
PRUDENŢĂ!
Prezervativul „OLLA" este
Cel mai higienic ! Ştiţi !
La farmacişti şi droguişti,
In orice clipă îl găsiţi !
3

Dr. N. THIERER
întors din străinătate
Consultă între 8—10 şi 2—4
în str. I. C. Brătianu No. 52
pentru
Bolile Interne şi Venerice

DOCTORUL
R. DAMSKER
str. Ghica-Vodă No. 44-46
consultă zilnic
MEDICINA INTERNA
SIFILIS şi
GENITO-URINARE
ntre orele 8-11 a. m. şi 3-7 p. m.
Diathermie şi băi de lumină

Dr. C. BARTH
MEDICINA INTERNA
Raze X
Cons. : 8—10 a.m. şi 7—8 p.m.
Str. Lăpuşneanu No. 6

x LA CERNAUŢI se găseşte zilnic ziarul „Opinia" la chioşcul din piaţa Unirei (halta tramvaiului, precum şi la debitele principale din oraş.

MICI DISTRACŢII...

(Continuarea din pagina I-a)

Articole speciale

In voiajul său în Rusia, marele scriitor englez Bernard Shaw s'a oprit într'un orăşel modest. Cum în drum i s'a rupt periuţa de dinţi, Shaw s'a dus să-şi cumpere alta.

După ce a colindat aproape tot orăşelul, a ajuns la un magazin cu „articole de tualetă". Shaw a intrat şi a cerut, prin intermediul unui talmaci, o periuţă de dinţi. Dar negustorul a răspuns cu un aer foarte natural:

— Nu ne-au sosit încă articolele de iarnă !...

Clipe vesele

La şcoală — Cine a fost Columb ?

— Columb a fost o pasăre.

— Cum poţi spune o asemenea prostie ? Columb, o pasăre ?..

— Dar, domnule profesor, d-vs singur ne-aţi vorbit doar despre oul lui Columb !.

*

Recompensă — Du-te la gară şi aşteapt-o pe soacra mea. Iţi voiu da un bacşiş de 20 lei.

— Dar dacă nu vine soacra d-vs ?..

— Iţi voiu da 100 de lei...

*

La tribunal — Explică-ne, femeie ; cum putea să te bată un invalid cum e bărbatul tău ?

— Să vedeţi, domnule judecător, înainte de a ne lua la bătaie, el nu era invalid...

Reviste

A apărut „Buletinul stelei" (An II—Nr. 7-9), cunoscuta revistă de propagandă Krishnamuristă.

Buletinul cuprinde conferinţile şi răspunsurile lui Krishnamurti dela Ommen şi Callandet.

Totodată se anunţă moartea propagandistului Yadunandan Prasad, care a întreprins un turneu de conferinţe în America.

„Buletinul Stelei" este redactat de d-na Ştefania Zottv'ceanu-Rusu.

Alegerile generale din Anglia

(Continuarea din pagina I-a)

un premiu de trei milioane jumătate lei abonatului care va indica numărul cel mai exact al voturilor obţinute de ficare partid în parte.

*

MacDonald pentru a fi sigur de reuşită, şi-a pus candidatura în două circumscripţii. E pentru prima oară dela 1880 încoace, când un premier englez recurge la acest mijloc pentru a-şi spori şansele de succes.

Iar Lyod George în sinceritatea pe care o poartă crezului său, sfătuieşte pe alegători să voteze pe socialişti, acolo unde partizanii lui nu şi-au pus candidatura.

*

Caravane de automobile stau la dispoziţia propagandei electorale ; escadrile de avioane transportă leaderii politici ; lupta electorală e astă seara pe sfârşite.

Mâine se alege al 36-lea parlament din cei 21 ani de domnie a lui George V. Şi precum a spus'o Henderson, şeful socialiştilor :

„Acum au loc cele mai înversunate alegeri pe cari le-am văzut în cei patruzeci ani de când activez în viaţa politică". **Gh. Fx.**

x I. P. S. Mitropolit Pimen s'a înapoiat azi din Capitală, unde a participat la şedinţele Sfântului Sinod.

INCENDIUL ŞI PANICA
DELA CINEMATOGRAFUL „GHELTZER"

Cum s'a produs nenorocirea — Un mort şi mai mulţi răniţi

Aseară la ora 6, la cinematograful „Gheltzer" din str. Elena Doamna s'a declarat un incendiu care a avut urmări grave.

Era în timpul celui de al doilea matineu. Fiind Duminecă şi rulându-se filmul „Circul" cu celebrul comic Charlie Chaplin, sala era arhi-plină de public, format în special din copii.

Incendiu şi panică

La un moment dat, s'au auzit ţipete de spaimă : „Arde ! Foc !" Intr'adevăr, din cabina operatorului ieşeau flacări. Deasupra scaunelor izbucnise o panglică mare de foc.

S'a produs o panică enormă. Spectatorii ţipau, năvălind sălbatec spre uşa de ieşire. Numeroase persoane au fost călcate şi lovite. Geamurile au fost sparte şi lumea sărea pe ferestre în stradă.

In acest timp, în cabina aparatului de cinema se petrecea o tragedie. Operatorul aflându-se lângă uşă, a putut fugi. Dar ajutorul de mecanic Petru Marcenco, originar din Ungheni, a fost surprins în cabină. Incojurat de flăcări, orice încercare de a se salva deveni se zădarnică. Petru Marcenco a fost găsit mort în cabină.

Băeatul de serviciu care a adus filmul, observând pericolul, a sărit de sus în sală şi s'a ales cu leziuni grave.

Operaţiunile de salvare

In stradă, un public numeros se adunase la acest spectacol sinistru. Sosiseră şi reprezintanţii autorităţilor şi toate secţiile de pompieri.

Sala cinematografului se umplu se de un fum inecăcios, provocat de arderea peliculelor de film. Pompierii sergentul Gh. Neagu şi soldaţii Roman Baigher şi Ioan Rizescu, pătrunzând printre flacările care au inceput să consume mobilierul, au căzut asfixiaţi. Imediat, cu „Salvarea" au fost transportaţi la spitalul israelit.

Deasemenea persoanele rănite au fost duse la farmacii, pentru a fi pansate. Printre cei răniţi mai grav se află băeatul Michel Beno, în vrâstă de 12 ani, din str. Ghica-Vodă 33.

După o muncă de câteva ceasuri, incendiul a fost stins. Sala cinematografului are un aspect sinistru : scaune rupte geamuri sparte, uşi sfărâmate, resturi de obiecte ale spectatorilor, etc...

Cercetările

Ancheta autorităţilor n'a putut stabili precis cauza nenorocirii. Se crede însă că focul a fost provocat de un scurt circuit electric, care a aprins filmul „Circul".

Incendiul a fost sporit de faptul că s'a aprins şi filmul „Casa Misterului" cu Mosjoukin, pregătit pentru spectacolele din săptămâna aceasta. Pagubele sânt importante.

*

In timpul incendiului, s'au produs scene impresionante. Numeroşi părinţi care auziseră despre nenorocire, au venit în grabă, căutându-şi copiii care se duseseră la cinematograf. La rândul lor, copiii fugeau spre case, pentru a evita spaima părinţilor.

Astăzi dimineaţă au inceput lucrările pentru refacerea sălii de cinema. Şi probabil spectacolele vor putea reincepe Mercuri sau Joi. REP.

Un faliment la Dorohoi

Dorohoi 26. — Tribunalul local a declarat în stare de faliment pe comerciantul Meir Aranovici, la cererea firmei aranovici, Mattes & Mendel din Iaşi.

Judecătorul-Sindic, a aplicat sigilii pe avnrea falitului.

Edilitare. Motoarele uzinei electrice s'au defectat din nou. Curentul electric se întrerupe mereu, dând oraşului un aspect de sat.

Comuna are datoria de a lua măsuri de îndreptare.

Teatrale.— Trupa Israelită A. Ştein cu artişti din ansamblul marelui Bulow, anunţă reprezentaţie pe scena Teatrului Liceului".

Justus

Cum s'a produs
crima din Păcurari

Astă noatpte, în cârciuma Aron Aron din str. Păcurari s'a întâmplat o crimă stupidă.

Indivizii Gh. Harabagiu, fochist la c. f. r., Mitică Moţcanu, Ion Harabagiu, I. Cojocaru, lăcătuş la uzina electrică, Gh. Iuşcă, Gh. Signeanu şi Aurel Opitz, după ce au deşertat multe sticle cu vin, s'au luat la ceartă. Sfada a degenerat în bătaie.

La un moment dat, Gh. Harabagiu a aplicat lui Opitz două lovituri puternice într'o parte gingaşă a trupului. Opitz a avut o sincopă. Dus acasă, el a încetat din viaţă.

Criminalul şi tovarăşii lui au încercat să dispară. Dar la faţa locului au sosit imediat d-nii comisari Em. C. Vasiliu şi Bobeica şi comisar ajutor Sprinceană. Toţi vinovaţii au putut fi arestaţi şi duşi la poliţie, unde continuă cercetările. O. C.

Spectacolele zilei
Unde mergem astăzi?..
26 Octombrie

Teatrul Naţional. — Matineu ora 3 *Potasch & Perlmutter* comedie în 3 acte de *Dick Glauway*.

Teatrul Cinema Trianon. — *„El şi sora lui"* cu *Any Ondra* şi *Viasta Burian* ; *„Rango"* (film documentar) şi *Jurnal Paramount*.

Teatrul Cinema Sidoli. — *„Serenada primei iubiri"* Gretl Teimer şi Siegfried Arno ; *„Păinea noastră cea de toate zilele"* cu Mary Duncan şi Charles Farell, şi Jurnal *Fox Movietone*.

Cinema Elysée. — *„Mocirla"* cu Milton Sils şi Dorothy Mak aill şi *„Melodia sângelui"* cu Mary Duncan şi Charles Farell.

Fosta Grădina Piccadily. — Menagerie cu animale sălbatice vii.

Berăria Luther (Piaţa Unirei) Renumitul Jaz Hubertiny. Bufet copios cu cele mai delicioase mâncăruri calde şi reci. Supeuri speciale : Bere şi vinuri din pivniţele *Luther*". Seara dancing în ritmul jazului „Hubertiny".

Unificare legislativă şi unificare sufletească

(Continuarea din pagina I-a)

cu legislaţii diferite, având totuşi instituţii identice.

Instituţiile corespund unor epoce şi unor cerinţi, dar—după cum spuneam — pot exista ma. mult timp, când au intrat în firea unui popor. Ele se înconjoară atunci de tradiţie, a cărei putere de conservare e foarte mare. Pentru drept, instituţiile sânt izvoare de viaţă iar respectarea lor îndelungată li asigură trăinicia.

Realizatoare şi conservatoare ale dreptului, instituţiile sînt şi ele manifestări sufleteşti, opere ale colectivităţii, ori consacrate de societate prin uz şi autoritate.

*

O legiuire se poate şi adopta, parţial sau total, în mai multe ţări. Adaptarea totală n'a fost şi nu este posibilă decât atunci când e cerută imperios de împrejurari, când e un mijloc de a păşi spre o mai mare civilizaţie şi cultură juridică.

Legiuirea adoptată trebue să-şi fi dovedit în acest caz preţioase calităţi, să se fi arătat *elastică* şi *viabilă* într'un grad mai mare decât alte legiuiri în fiinţă. Numai astfel poate ea căpăta întâietatea de adoptare, parţială sau totală, acolo unde e trebuinţă. Şi se mai impune însă o principală condiţie de ordin psihologic : *adoptarea să se facă de un popor înrudit ca rasă cu cel dela care se împrumută, deci mult apropiat sufleteşte.*

E şi natural să fie aşa ; un produs spiritual, individual sau colectiv, se primeşte mai lesne de către sufletele cu o identică ori asemănătoare conformaţie, se răspândeşte mai repede printre acestea.

Orice legiuire, împreună cu instituţiile ei, fiind o creaţie a spiritului omenesc *e totdeauna opera unui popor sau a unei rase.* In ea se oglindeşte sufletul acelui popor cu toate calităţile ori lipsurile lui ; în ea se concentrează multe sclipiri de geniu şi note specifice, care o precizează şi o evidenţiază în comparaţia cu altele.

De aceea, este aproape o *imposibilitate* să se impună unui popor o legiuire străină de sufletul şi aspiraţiile lui ; iar dacă aceasta se realizează, atunci se comită un act de silnicie, care nu asigură nici o stabilitate sau durată mai mare legiuirii.

Ea ar putea funcţiona sprijinindu-se doar numai pe obişnuinţă, automatism pe un *automatism psihic*, nu pe o conştientă înţelegere, apreciere şi aplicare.

Aşa se întâmplă cu legiuirile străine introduse în ţinuturile cucerite prin războaie, anexate în baze unor tratate de pace. Neavând nici un suport psihic, nici o legătură trainică cu sufletul poporului învins, ele pot fi lesne părăsite.

Prin recâştigarea unor drepturi libere şi conştiente se înlătură deci alte drepturi impuse prin forţă, ceeace ne arată, că în realitate dreptul primează forţa.

(Urmează sfârşitu)

O tânără ieşancă se sinucide
din cauza mizeriei

O tragică sinucidere s'a petrecut ieri în apropierea oraşului nostru, în împrejurările următoare:

Tânărul Matei Florea din Com. Lungani-Iaşi, reintorcându-se aseară acasă, şi-a găsit sora mai mică anume Sevasta, spânzurată.

Fata şi-a pus capăt vieţii într'un chip cu totul tragic. Inainte de-a se strangula, şi-a pregătit un lighean cu cărbuni aprinşi, după care s'a spânzurat. După câteva minute nefericita a sucombat.

Au fost înştiinţaţi imediat jandarmii de la postul respectiv şi s'a deschis o anchetă.

In primele cercetări făcute, se banuia că sinucigaşa ar fi fost neurastenică.

Viaţa şi sfârşitul tragic al Sevastei sunt însă legate de o tragedie impresionantă. In patul ei s'a găsit o scrisoare, din care s'au putut stabili cauzele sinuciderii.

Sevasta Florea, în vârstă de 18 ani, rămăsese orfană de ambii părinţi, când avea numai 8 ani. Singurul tovarăş care-i mai rămăsese era fratele ei Metei. Acesta era o fire bolnăvicioasă, din care cauză nu putea să lucreze pentru a o ajuta. Totuşi, terminând cele 5 clase primare, Sevasta s'a înscris la un liceu din Iaşi, unde a urmat doi ani. Mai târziu însă, ea a trebuit să plece acasă, spre a-şi îngriji fratele care se afla bolnav. Puţinii bani rămaşi dela părinţi, s'au terminat repede şi pentru cei doi copii veniseră zilei de neagră mizere.

Stăteau zile întregi nemâncaţi. Din cauza acestui trai mizer, Sevasta s'a îmbolnăvit. Toate sforţările fratelui de a o ajuta; au rămas infructuoase. Aseară plecase în sat pentru a împrumuta ceva bani. In acest timp Sevasta a recurs la actul disperat relatat mai sus.

Parchetul fiind înştiinţat, a dispus facerea autopsiei.

Ancheta este în continuare.

REP.

CUM VOR FI SUBVENŢIONATE
CLINICILE DIN IAŞI
UN FOND LA MINISTERUL SĂNĂTĂŢII — ECONOMIILE — UN MOMENT DRAMATIC — SE VA ÎNCHIDE O UNIVERSITATE ?

După cum am anunţat, o delegaţie compusă din d-nii P. Bogdan, rectorul Universităţii, dr. I. Tănăsescu, decanul facultăţii de medicină, dr. Gr. Popa şi dr. I. Bălteanu, efori ai casei Sf. Spiridon, au plecat în Capitală în vederea intervenţiilor referitoare la funcţionarea mai departe a clinicilor Spiridoniei, prin acordarea de fonduri din partea ministerelor în drept.

Odată cu intervenţia ce s'a făcut pentru acordarea fondurilor pentru clinici, a venit în desbatere în faţa comisiunei bugetare şi bugetul Universităţii ieşene.

D. rector Bogdan a prezentat bugetul Universităţii.

Delegaţia ieşană s'a prezentat d-lui ministru de finanţe C. Argetoianu, în mâinile căruia stă întreaga deslegare a problemei.

In primul rând d. ministru Argetoianu a expus situaţia extrem de dificilă în care se sbate statul, mergând până acolo încât, din cauza marilor deficite şi a nevoilor din ce în ce sporite pe cari le reclamă toate instituţiunile publice — cine ştie dacă la nevoe nu se va recurge dacă nu la desfiinţarea Universităţii, nu e vorba numai decât la Universitatea din Iaşi — dar desigur *la închiderea uneia din cele 4*, pe un period de un an şi mai mult, — pentru economii.

*

Se păruse la un moment dat că nu mai e nimic de făcut şi că soarta clinicilor din Iaşi, se hotărâse, adecă închiderea spitalului Sf. Spiridon din Iaşi, din lipsă totală de fonduri.

Dar a fost o clipă de noroc. D. dr. I. Tănăsescu, distinsul nostru concetăţean, adresându-se d-lui ministru Argetoianu, i-a amintit o scenă tristă, de acum 13 ani, când mama d-lui ministru Argetoianu sosind la Iaşi, a fost supusă unei intervenţii urgente chirurgicale. Cu toate greutăţile ce erau pe atunci, d. dr. Tănăsescu a operat pe mama d-lui Argetoianu şi acest fapt n'a fost uitat de sgârcitul ministru de finanţe de astăzi.

Răspunsul definitiv al d-lui ministru de finanţe dat delgaţiei ieşene, a fost că pune la dispoziţiunea ministerului sănătăţii publice suma de 5000 milioane lei din care ministerul sănătăţii să acorde epitropiei casei Sf. Spiridon, suma necesară pentru întreţinerea clinicilor sale".

*

In parte, delegaţia ieşană nu a putut fi decât mulţumită de această hotărâre.

De fapt, dacă se trec în bugetele respective ale Ministerului Instrucţiunii, sumele obişnuite pentru întreţinerea clinicilor sumi care se rădică la ambele ministere la 9 milioane anual, ar fi că prin noul buget, din suma de 500 milioane, care se pune la dispoziţia ministerului sănătăţii, să se dea un plus de 11 milioane, în cursul anului 1932—33, pentru clinicile din Iaşi.

*

D. rector Bogdan a fost nevoit să mai stea şi ziua de ieri Duminică la Bucureşti, pentru că eri dimineaţă a lucrat sub comisiunea dela Finanţe, la bugetul care privea Iaşul.

D-nii efori d-ri Popa şi Bălteanu, au avut intrevederi în acelaş sens şi cu d. dr. Al. Slătineanu, secretar general al ministerului sănătăţii.

*

In legătură cu cele de mai sus, d. decan dr. I. Tănăsescu a convocat pentru Mercuri 28 Octombrie pe membri consiliului facultăţii de medicină, cu care ocazie vor fi invitaţi şi parlamentarii ieşeni, cari vor fi rugaţi să intervie şi ei la Bucureşti, pentru soluţionarea în bine a chestiunei funcţionării clinicilor. Rep.

ROZICA LUPOVICI
ALEXE COVO
logodiţi
Iaşi Craiova
In locul oricărei alte înştiinţări.

Redeschiderea Universităţii
Solemnitatea de ieri dimineaţă

Cu o deosebită solemnitate a avut loc ieri dimineaţă în Aula Universităţii ieşene, deschiderea cursurilor universitare.

Pe lângă marele număr de studenţi şi studente care au participat la această solemnitate, au fost prezenţi numeroşi profesori care reprezentau toate facultăţile.

La ora 10 jum. *Părintele Valeriu Iordăchescu* profesor la facultatea de teologie din Chişinău, asistat de doi diaconi, a oficiat serviciul religios.

Apoi ia cuvântul pro-decanul d. *P. Dragomirescu.*

După ce comunică statistica studenţilor dela facultatea de drept din anuarul întocmit de d-sa, d. prof. Dragomirescu arată ca anul acesta Universitatea se deschide având o situaţie materială şi o structură juridică mai bună ca în ceilalţi ani.

Vorbeşte apoi de autonomia universitară acordată de d. primministru Iorga precum şi de libertatea de organizare administrativă a acestor aşezăminte de înaltă cultură. La urmă d. prof. Dragomirescu arată că prin noua lege, profesori vor fi nevoiţi să nu aibă alte preocupări decât acele şcolare.

A urmat o deosebit de interesantă conferinţă rostită de d. prof. P. Andrei, având ca subiect „Viaţa universitară". Rep.

x Se aduce la cunoştinţa D-lor Pensionari că pentru ori ce informaţiuni sau cereri ce au de făcut să se adreseze direct Administraţiei financiare Iaşi. Iar în cazul când soluţionarea cererei este de resortul Casei Generale de Pensiuni, acele cereri se vor înainta de urgenţă locului în drept.

Sălbatec atac banditesc
lângă Ungheni

Victimele legate de stâlp şi împuşcate.— Jandarmii travestiţi în ţarani.— Prinderea banditilor

Scu'eni 26.— Eri pe la orele 2 p. m. s'a comis un nou atac banditesc pe şoseaua Ungheni-Untesti, în următoarele împrejurări:

Atacul

Venind din Tg. Ungheni unde au făcut nişte vânzări, ţăranii Ionel Pavel şi Vasile Olanic au fost opriţi pe şoseaua care duce spre Cetireni în dreptul satului Untesti, de 2 ndivizi mascaţi şi înarmaţi. Aceştia cu armele întinse au somat pe călători să oprească.

Banditii au ordonat ca victimile să tragă trăsura din drm, pe câmp departe. Apoi le-au ordonat să se culce la pământ. Pe urmă banditii au scotocit buzunarele ţăranilor, găsind suma de 40.000 lei pe care au luat-o. Găsind în căruţă şi de ale mâncării, hotii s'au pus la masă. Acestea se întâmplaseră la ora 2 d. m. şi tocmai la ora 5 banditii au pornit la drum.

„Vorbim noi Vasilică"...

Dar în momentul când hoţii se pregătirâ de drum, una din victime care a recunoscut pe unul din hoţi, a exclamat „Vorbim noi Vasilică"!

Legaţi de stâlp şi împuşcaţi

Banditii văzându-se descoperiţi, au legat victimile de stâlpul de telegraf din apropiere. descărcând asupra lor câteva focuri de armă de vânătoare. Apoi au dispărut, luând drumul spre pădurea Untestilor.

Un călător zărind victimele le-a deslegat, transportându-le la Ungheni-Vasile Olanic este în agonie; a doua victimă care a reuşit să-şi ferească capul în timpul detunăturii, a scăpat uşor rănit- Şeful secţiei Ungheni plutonierul major Nastase, a concentrat jandarmii necesari, pornind în urmărirea banditilor.

Prinderea banditilor

Şeful secţiei Ungheni împreună cu 4 jandarmi, s'a îmbrăcat în haine ţărăneşti.

Jandarmii ajutaţi de locuitorii satului Untesti, au înconjurat pădurea Curiosul şef de secţie s'a strecurat în desişul pădurii, dând de vizuina banditilor, care e săpată în dreptul copacului numit „sfecliş".

Jandarmul s'a apropiat de hoţi cu o rară dibăcie. La un moment dat un hoţ l'a recunoscut, dar imediat jandarmul a întins revolverul şi astfel banditii au fost prinşi. Ei se numesc Vasilică Ciocârlan şi Gr. Grigore.

Imediat au fost transportaţi la Bălţi unde continuă ancheta.

E. KREIMAN

Incă un ieşan care ne părăseşte
Serbătorirea d-lui ing. Al. Zarifopol

In căminul cultural ceferist dela Râpa Galbenă, a avut loc Sâmbătă seara sărbătorirea d-lui inginer şef Alex. Zarifopul, cu ocazia avansării d-sale ca şef al mişcării c. f. r. din capitală.

In jurul mesei festive au luat loc: d-na şi d. Zarifopol, d. Niţescu, directorul exploatării Iaşi, d. Stupkanu, inspector de mişcare, d-na şi d. colonel Giuşcă, comandantul regt, I căi ferate, d-na şi d. doctor Cădere, d-na şi d. Ciugulescu, inspector c. f. r., d-na şi d. Casanoschi, inspector c. f. r. d na şi d. Atanasiu, şeful gării Iaşi, d-na şi d. advocat Marinescu, d-nii: ingineri Bartsk, Nadoş, Carciovesuu, Marataux, Cimpoianu, doctor Nubert, d-nii Amaaci, Parfenie, Costinescu, Strungaru, Ţaranu etc...

La şampanie, întâiul tuast a fost rostit de d. Niţescu, directorul exploatării Iaşi, elogiind activitatea sărbătoritului.

D. Stupkanu, inspector de mişcare într'o inimoasă cuvântare, a prezentat felicitări d-lui Zarifopol pentru meritoasa avansare, oferindu-i un frumos tablou spre amintire, reprezentând pe toţi funcţionarii superiori.

Au mai rostit cuvântări d-nii: inginer Bartsk, inspector Ciugulescu, inspector Casanoschi, colonel Giuşcă, doctor Cădere etc... care şi-au exprimat aceleaşi sentimente alese faţă de d. Zarifopol.

Vădit mişcat a răspuns d. Zarifopol, mulţumind tuturora.

Sărbătoritul a încheiat printr'un omagiu la adresa d-lui Stupkanu (succesorul său).

D. Ilicescu, şeful de cabinet al d-lui Stupkanu, a oferit d-nei Zarifopol o jerbă de flori, din partea funcţionarilor ceferişti.

La ora 5 banchetul a luat sfârşit, asistenţa aclamând îndelung pe d. Zarifopol. TURK.

8 Noembrie zi norocoasă *Tragerea clasei a opta* a
Loteriei „SALVAREA" Cluj
Tot mai importante devin tragerile cu cât se apropie de tragerea premiului de
Un milion
Loz întreg 100 lei — jumătate loz 50 lei
Depozit general „PROVIDENŢA"
Str. Ştefan cel Mare 36

Ştiri poliţieneşti

Incercare de otrăvire

Locuitorul Gh Boduline din str. M. Sturza 37, a fost reclamat sergentul din pont că, fiind la o petrecere cu Ion Ciumac din Biloşeni-Hotin, i-ar fi dat acasta să bea otravă.

Ciumac, care se plângea de dureri, a fost dus la spital unde i s'au făcut spălăturile necesare. Apoi a fost dus la comisia IV-a în continuarea cercetărilor.

*

— Au fost arestaţi: V. Petcu din Ţutora 34, acuzat că ar fi jefuit pe M. Zisman din strada Smârdan 18, pe când chefuiau în cârciuma Schwartz din strada Sf. Lazăr; Const. Pricop din Mah. Frumoasa, vechi puşcăriaş, acuzat că a jefuit pe Elena Chelaru din str. Uzinei 30; V. Lungu din Neculaija-Orhei, care a fost găsit dormind în grădina chesturei.

— D. N. Măjescu din str. Vântu 11, s'a plâns poliţiei că ar fi fost bătut de socrul său N. Adrian, care i-a fi devastat locuinţa.

— La cererea d-nei Aneta Ungureanu din str. Vasile Lupu 28, a fost arestată femeea Elena Frunză Paladi din Tansa-Vaslui, prinsă în flagrant delict de adulter cu soţul ei. Rep.

INFORMAŢIUNI

x Incepând de mâine Marţi, se preschimbă la *administraţia ziarului «Opinia»* prima serie de 25 bonuri, pentru participarea la premiile oferite.

Nu se percepe nici o taxă. Bonurile lipsă se vor înlocui cu câte 3 lei.

x Ieri după amiază la ora 1 şi un sfert, s'a resimţit în Iaşi un cutremur de pământ.

x D. prof. I. Borcea a fost delegat cu suplinirea catedrei de istorie naturală medicală dela facultatea de medicină din Iaşi, vacantă prin moartea regretatului prof. dr. N. Leon.

x Sub impresia nenorocirei dela cinema „Gheltzer", facem o propunere proprietarilor de cinematografe din localitate:

Toate sălile de spectacol au ieşiri laterale, dar ele stau încuiate. In caz de panică nu mai există posibilitate şi timp să se deschidă aceste uşi.

S'ar impune deci ca, uşile laterale de la toate cinematografele să stea în permanenţă descuiate. Sau cel puţin oameni de serviciu să fie postaţi la uşi, cu cheile în mână; şi la cea mai mică alarmă să descuie imediat ieşirele.

E o măsură de prevedere, foarte necesară.

x D. inginer Alexandru Zarifopol a părăsit aseară Iaşul, împreuna cu d-na.

La gară a fost îmbrăţişat de colegi în frunte cu d. Niţescu.

x D. dr. M. Ciucă, profesor la facultatea de medicină din Iaşi, fiind membru al organizaţiei de higienă de pe lângă Liga Naţiunilor, i s'a acordat un concediu de un an pentru a-şi îndeplini însărcinarea ce o are la Geneva.

Catedra d-sale va fi suplinită de d. prof. dr. I. Bălteanu.

x Dl. R. Suţu epitrop al casei Sf. Spiridon, dimpreună cu d. Stancov intendentul spitalului central, au fost din nou eri la ferma Popricani, proprietatea Epitropiei, în vederea aprovizionării cu produsele de la această fermă, a spitalului Spiridoniei din Iaşi.

In acelaş scop, d. efor Suţu, dimpreună P. S. S. Arhiereul Leu, egumenul bisericei Sf. Spiridon şi al schitului Taiaţă, au plecat astăzi la acest schit, unde Epitropia are un bun şi manos teren cultivabil.

x D-na Maria Costăchescu, din Buftea, urmând să plece din gara Iaşi, şi venind mai de vreme la gară, a aţipit pe o banca Când s'a trezit, a constatat că i s'au furat pantofii din picioare şi o poşetă cu bani.

x Sâmbătă a avut loc la Curtea de Apel, continuarea judecării în apel, a fraudelor dela Banca de Credit din Piatra.

Au fost ascultaţi ca infirmatori d-nii Popper şi Seleanu, dela B-ca Moldova Iaşi.

ONOR.
Asigurarea Românească
BUCUREŞTI
Subsemnatul Haim Leibovici-comerciant de coloniale cu domiciliul în Iaşi str. Eternităţei No. 69 ţin, să vă aduc mulţumirile mele, pentru modul frumos, cum aţi înţeles a mă lichida, pentru dauna de incendiu ce-am suferit-o asigurat fiind la Dv. cu poliţele No. 400 900 şi 400.991—clădire şi mobilier.
De asemenea, aduc mulţumiri publice, d-lor ing. I. Lemel & Alex. Lemel—Reprezentanţii Soc. Dvs. în Iaşi pentru modul culant cu care mi-au achitat suma de lei 45.000, echivalent acestei daune
Cu toată stima
Iaşi, 24 Octombrie 1931 HAIM LEIBOVICI, Iaşi

Mătăsurile făbricei Catteli
sunt cele mai preferate, fiind cele mai bune.
DEPOZIT DE DESFACERE
Iaşi, Str. Ştefan cel Mare No. 13, Iaşi

NEBUNIILE DRAGOSTEI
WALDEMAR, FAVORITUL FEMEILOR
In câteva zile va deveni celebru, de oarece toată lumea se va pasiona de viaţa romantică şi plină de pericole a acestui erou—copil al unei femei fatale.
Romanul *„Nebuniile Dragostei"* în care se povestesc aventurile fantastice ale lui Waldemar—favoritul femeilor—nu este o născocire a fanteziei, ci o icoană a realităţii.
Waldemar este în căutarea unei comori misterioase şi duce o viaţă romantică, plină de pericole. El are un duşman—pe tiranul Bruno—amândoi fiind iubiţi de cele mai frumoase fete şi femei. Aventurile se succed în păduri, ganguri subterane, în fastuoase buduare ale doamnelor distinse, voluptoase, uşuratice, sau în răspăstiile munţilor.
Tot ce veţi citi în acest roman este scris după cronici ale mânăstirilor, după documente autentice. Va fi un admirabil tablou al iubirei, urei, pasiunei, torturei—tortură ce întrece scenele petrecute pe vremea Inchiziţiei—şi răsbunărei.
Citiţi zilnic acest minunat roman.
Şi nimeni nu va fi decepţionat.
Cereţi prima fascicolă gratuit.
STRÂNGEŢI ZILNIC cupoanele ce vor apare în fascicolele marelui roman „Nebuniile dragostei" şi veţi putea câştiga:
10.000 lei în numerar
1 salonaş
1 pat de bronz
2 biciclete
2 aparate de radio cu 4 lămpi
5 aparate de radio cu galenă
vor fi numai 20 bonuri

INFORMAŢIUNI

x *Direcţiunea Cinematografului Gheltzer face cunoscut că peste 2—3 zile va relua filmarea operei „Casa Misterului" cu noile aparate sonore ce le instalează.*

x Rochii, Pulovere moderne la magazinul „La Luca" Fraţii Horovitz, str. Ştefan cel Mare 9. Lână chelim lei 7 sculul.

x Magazinul „ELBE" din str. Lăpuşneanu 41, anunţă onorata-i clientelă, că a prelungit reducerea de 20% până la finele lunei Octombrie. In acest scurt timp toată lumea se poate aproviziona cu produsele acestei fabrici: ciorapi, tricotaje, mănuşi etc.

Detectiv particular
execută rapid şi conştiincios, *urmăriri, supravegheri,* etc. în condiţiuni acceptabile tuturor *Discreţie absolută.* Nu întreprindeţi nimic până nu-l consultaţi.
Adresaţi-vă pers nal sau prin scris: I. P. S. str. Morilor 27 Iaşi (vine la domiciliu sau în locul indicat.

x *Frumuseţea* e una din cele mai puternice arme ale femeei. Crema de zi *Khasya* vă face şi vă menţine frumoase! Depozit: Farmacia Polak, str. Ştefan cel Mare.

DE VÂNZARE trei birouri a se adresa la *Banca de Scont şi Credit* str. Săulescu.

SE PRIMESC 2 studenţi sau studente în gazdă cu sau fără pensiune în condiţiuni avantajoase, str. Bucşinescu No. 17.

GĂSIT un ceas de dama (brăţară) în tramvaiul de Păcurari-Păgubaşa se va prezenta d-nei Camelia Iwolsky, pavilioanele R.M.S.

DE INCHIRIAT o camera mobilată, spaţioasă, în plin centru. Eventual cu pensiune. A se adresa la ziar sub B.

DE INCHIRIAT trei camere, antret, bucătărie, eventual baie, deasemenea o cameră mobilată intrare separată, în stradela Albă No. 2.

De închiriat

1) una prăvălie spaţioasă cu locuinţa împreună (o odaie mare şi bucătărie) cu apă şi canal.
2) Două camere în curte.
3) Una prăvălie, unde a fost „Furnitura", în strada Cuza Vodă 9, vis-a-vis de Prefectura Poliţiei.

Informaţiuni la d-na Ber, la etaj str. Cuza Vodă 9, intrare prin sală, scara la dreapta.

PIVNIŢELE
T. şi D. BADAREU
(desfacere la Băcănia Kahane, Cuza-Vodă vis-a-vis de Socec)
recomandă Viţă de Cotnari 1924 lei 35 şi Tămâioasul 1930 a lei 24. — — Butelile au riguros un litru.

ULTIMA ORĂ

Un program pentru apărarea Constituţiei

şi pentru responzabilitatea ministerială

întocmit de d. mareşal Averescu

Bucureşti 26.— In cursul dimineţii de ieri, s'a desfăşurat congresul general al partidului poporului, în sala fostă „Opler" din str. Isvor.

D. *mareşal Averescu* a analizat pe larg situaţia politică internă, a constatat faimentul încercărilor de a fi înlăturate partidele din

D. mareşal Averescu

viaţa publică, a afirmat că in ultimul timp guvernanţii au nesocotit spiritul constituţional şi ţara are nevoe de reintrare în normal.

Programul

D. Averescu a propus congresului un program cu următotoarele puncte esenţiale:

Lupta prin toate mijloacele posibile pentru apărarea Constituţiei contra orcărei încălcări;

orce abateri dela principiile constituţionale, să-şi primească sancţiunile fără prescripţie.

Aplicarea strictă a art 33 din Constituţie. Corpurile legiuitoare să fie expresia voinţei libere a corpului electoral. Să se suprime ingerinţele, fraudele şi corupţia electorală, prin pedepse aspre şi anume: destituirea funcţionaritor publici. Pentru candidaţii vinovaţi. să se prevadă pierderea mandatului şi pierderea drepturilor politice pe un număr de ani. Pentru particulari: amenda, închisoarea, şi chiar munca silnică (după cazuri).

Suprimarea prescripţiei în ce priveşte aplicarea legii de responzabilitate ministerială.

Insănătoşirea politicei financiare a statului; restrângerea treptată a cheltuelilor sub limita veniturilor.

Insănătoşirea situaţiei financiare a particularilor, prin soluţionarea raporturilor dintre debitori şi creditor. Inviorarea vieţii economice.

Activarea exportului. Intensificarea producţiei solului. Colaborarea cu capitalul străin. Restrângerea sistemului etatist şi dezvoltarea iniţiativei particulare.

Legalitate deplină. Apărarea Justiţiei, Bisericei, Armatei şi Şcoalei, contra influenţelor politicianiste.

Autonomia comunală. Descentralizare administrativă, însă nu autonomie provincială, ci conducere unitară a statului naţional.

Realegerea preşedintelui

D. Averescu declară că, numai dacă congresul aprobă acest program, primeşte şi d-sa să-şi pue din nou candidatura la preşidenţia partidului. Bine înţeles, programul a fost admis. Apoi adunarea a aclamat pe d. Averescu ca şef al partidului, pe încă un period de 4 ani.

Vice-preşedinţi

La urmă, congresul a ales pe următorii vice-preşedinţi ai partidului: d-nii Const. Meissner, general Coandă, prof. P. Negulescu, Octavian Goga, Dim. Dobrescu.

D. Goga rezervat

Se discută mult în lumea politică, faptul ca d. Goga n'a luat cuvântul la congres. Amicii d-lui Goga spun că el s'a abţinut dela cuvânt din cauza audienţei pe care o avusese Sâmbătă la Palat. Orce declaraţie ar fi făcut d. Goga, ar fi făcut d. Goga, ar fi fost interpretată ca o destăinuire a convorbirei avute cu Regele. In consecinţă, s'a socotit mai oportun ca d. Goga să nu vorbească la congres.

In discuţiile particulare, d. Goga s'a declarat satisfăcut de rezultatul audienţei sale la Rege.

Congresul învăţătorilor

Invăţătorii nemulţumiţi de atitudinea d-lui Iorga

Unii congresişti au propus proclamarea grevei generale

Bucureşti 26 — Congresul general al corpului didactic primar s'a deschis ieri într'o atmosferă de încordare.

De câteori a fost pronunţat numele d-lui Iorga, ministrul instrucţiei, congresiştii au păstrat o tăcere semnificativă. Sosirea în sală a d-lui I. Mihalache a fost deasemenea primită cu mare răceală.

*

La ora 4 p. m. d. Ţoni, preşedintele asociaţiei generale, a cetit o scrisoare trimisă de d. ministru Iorga. Congresiştii au început să vocifereze, cerând ca d. Iorga să vie în mijlocul învăţătorimii.

O delegaţie s'a dus acasă la primul-ministru şi l-a invitat la congres. *D. Iorga* a sosit la ora 6 şi a rostit o scurtă cuvântare. D-sa aruncat săgeţi la adresa oamenilor politici pescuitori de simpatii. A atacat presa, acuzând-o că face intrigi. Şi-a exprimat dragostea pentru corpul învăţătoresc. Arată că trebuesc făcute economii şi că va reduce cu o treime bugetul şcolilor. Cere încrederea corpului didactic.

Apoi a părăsit sala.

*

Congresiştii s'au declarat nemulţumiţi de cuvântarea ministrului. Unii au propus declararea grevei generale a corpului didactic primar.

Cu oarecare dificultăţi, d. Ţoni a reuşit să liniştească spiritele. Comitetul congresului s'a retras în şedinţă secretă şi a redactat o moţiune care va fi supusă astăzi aprobării congresului. Se prevăd dezbateri furtunoase.

D. Maniu propune pe d-nii Mihalache şi Vaida pentru şefia naţional-ţărănistă

Bucureşti 26 —D. Maniu a avut ieri diverse consfătuiri cu fruntaşii naţional-ţărănişti, pentru rezolvirea crizei de şefie.

Părerea d-lui Maniu este ca unul din vice-preşedinţi să ia conducerea partidului. Cel mai indicat ar fi d. Mihalache; iar dacă acesta refuză, urmează ca d. Vaida să fie ales şef.

D. Mihalache şi-a rezervat răspunsul, cerând mai întâi ca d. Maniu să explice în public cauzele retragerei sale.

Astăzi vor continua convorbirile, iar diseară sau mâne d. Maniu se va reîntoarce la Bădăcini.

Intre 1 şi 10 Noembre se va întruni biroul de conducere, al partidului.

Se anunţă că la congrasul organizaţiei naţ-ţăr. din jud. Alba, d. Maniu va recomanda pe d. Mihalache la şefia partidului.

x **„Crema Miraculoasă"** distruge petele de pe obraz, albeşte şi catifelează pielea, dându-i o fineţă deosebită şi un parfum delicios. Depozit: Farmacia Dr. Rătianu Str. Cuza Vodă 48. Se trimite contra ramburs ori unde se cere. 1

D. Mussolini cere revizuirea tratatului din Versailles

Berlin 26. — Din Neapole se anunţă că a avut loc acolo o întrunire fascistă la care a luat cuvântul şi d. Mussolini.

Şeful guvernului italian a afirmat necesitatea grabnică a revizuirii tratatului din Versailles.

Unele popoare sunt înarmate până în dinţi; iar altele devin din ce în ce mai dezarmate.

Apoi este regretabil ca abea după 60 ani să se poată face bilanţul reparaţiunelor. Pentru înlăturarea acestei situaţii insuportabile—a zis d. Mussolini—trebuesc modificate tratatele de pace.

Franţa pentru menţinerea tratatelor

Berlin 26. — Din Washington se anunţă că declaraţia comună a d-lor Laval şi Hoover încă n'a fost redactată. Ei au căzut de acord în principiu, dar mai există unele divergînţe de amănunt.

In polemică cu senatorul Borah, d. Laval s'a pronunţat împotriva orcărei tendinţe de revizuire a tratatelor de pace.

*

Cercurile din Paris sânt optimiste asupra rezultatului întrevederei dela Washington.

In declaraţia comună va fi şi un pasaj relativ la dezarmare.

D. Hoover lucrează la proectul unui nou plan de reparaţiuni, prin care să se uşureze situaţia Germanilor.

x **„Crema de lăcrămioare"** este idealul frumuseţii fără sfârşit.

Defecţiunea Băncii Blank nu influenţează asupra celorlalte Bănci

Un comunicat al Băncii Naţionale

Primim:

„Cu ocazia închiderei ghişeurilor Băncei Marmorosch Blank et s'au răspândit diferite zvonuri de natură să facă a se crede că dificultăţile ei sunt un rezultat al situaţiei generale a pieţei şi, că şi alte Bănci ar putea fi aduse în aceiaşi stare de a închide ghişeurile.

Comunicăm prin aceasta că numita Bancă a fost silită să ceară concordat din cauze speciale rezultând din gestiunea ei.

„Aceasta am făcut-o cunoscut şi tuturor băncilor de emisiune din străinătate, spre a nu se înfăţişa sub un aspect general al pieţei noastre evenimentul Băncei Marmorosch Blank & Co.

„Tot pentru a se da asigurarea deponenţilor, comunicăm că nu este vorba să se ia de guvern nici o măsura restrictivă în operaţiunile Băncilor şi deci nimic nu motivează teama de a se face blocarea depozitelor".

Banca Naţională a Românlei

x **„Chino-vinul Dr. Rătianu"** cu China, Kola, Coca, Genţiană şi Glicerofosfat de Calciu întăreşte organismul dându-i vigoare. Se recomandă convalescenţilor şi anemicilor.

Depozit: Farmacia Dr. Rătianu str. Cuza Vodă 48. 1

Ştiri politice

Bucureşti 26.— Astăzi după amează are loc la Sinaia Consiliul de miniştri prezidat de Rege. Se va examina proectul de buget.

D. dr. Angelescu a plecat ieri la Paris pentru a informa pe d. Duca asupra ultimelor întâmplări din ţară.

Dacă se va simţi nevoia, d. Duca îşi va scurta călătoria înapoindu-se mai repede în ţară.

*

Nemulţumită cu suspendarea ilegală a ziarelor „Lupta" şi „Ordinea", poliţia a făcut ieri o descindere în birourile ziarului „Lupta", cotrobăind prin saltare.

Directorul ziarului a trimis aseară Regelui un protest telegrafic.

Diverse

Poliţişti care iau bani dela pungaşi

Constanţa 26. — Individul N. Grofic a fost arestat pentru furt. El a mărturisit că a dat câte 10.000 lei la doi agenţi poliţieneşti.

Aceştia, la rindul lor, au denunţat pe un comisar care ar fi fost mituit cu 30,000 lei. E vorba de bani luaţi dela pungaşi, pentru a nu li se stingheri „operaţiile".

Incendiu

Bucureşti 26.— Un incendiu a distrus ieri o magazie cu materiale a Uzinelor chimice-române din Şoseaua Pandurilor.

Pagubele sânt mari.

Căsătorie

Aseară la ora 7, a avut loc la biserica Domniţa Balaşa, căsătoria d-rei Puia Rebreanu, fiica romancierului Liviu Rebreanu, cu d. sublocot. Radu Vasilescu.

Nuni au fost d-na Elena Gh. Cojbuc (văduva poetului) şi d. Iuliu Maniu.

Conferinţa prof. Piccard

La Ateneul Român a avut loc ieri conferinţa profesorului belgian Auguste Piccard, despre zborul în stratosferă.

Savantul a fost salutat de prof. Musceleanu în numele Soc. de Fizică. Apoi prof. Piccard a descris fazele zborului în stratosferă, rezultatele şi amănuntele tehnice.

Aseară a avut loc o recepţie la Automobil Club Regal Român.

INFORMAŢIUNI

x Parchetul militar a deschis o anchetă în legătură cu un accident dela Cercul militar Iaşi, Soldatul Ignat Gift dela grupul I Aviaţie, pe când întindea o sârmă de radio pe acoperişul Cercului, a fost curentat şi a căzut mort. Cadavrul a fost depus la morga spitalului militar.

x Tribunalul din Bacău, secţia II-a a declarat în faliment fabrica de ciclu „Glutinul", la cererea d-lui A. Izvoreanu; pe d. Wolf Iser la cererea d-lui A Rozenberg, precum şi pe d. I. Teodoru, propr. hotelului „Traian", la cererea d-lui Zeilig Kendler.

x Cenaclul Voinţa ţine şedinţă de auto-cultură azi Luni ora 7 seara, la D-l Jacques V. acasă, în str. Păcurari 29.

x Ţăranul Vasile Nichifor din com. Barzinţiu, jud. Bacău, declarând perceptorilor Vasile Naum şi Ştefan Brăila că nu-şi poate achita dările decât peste câteva zile, aceştia i-au aplicat o corecţie corporală.

x Judele sindic al Băncei Dacia, a fixat la 11 Decembrie termenul pentru discutarea cererei făcute de comisiunea de creditori al Băncei, de a se da continuarea comerţului.

x D. Vasile Iamandi a plecat aseară la Bucureşti invitat telegrafic, pentru a lua parte la consiliul de jurisconsulţi ai uniunei sindicatelor agricole. Acest consiliu va întocmi un ante proect pentru conversiunea datorilor agricole, pe care îl va prezinta guvernului.

x Căile ferate au cumpărat un aparat, care întăreşte curentul electric pe firele telefonice. Experienţă se face la Bârlad şi dă rezultate admirabile.

Un astfel de aparat va fi instalat şi în gara Iaşi.

x In faţa tribunalului Roman a venit spre judecare contestaţia făcută de d. general Eugen Lucescu contra aplicării de către fisc a unui sechestru de 18 milioane pe averea sa, la pretenţia soc. „Ferro-Chimica".

Făcând dovada că el a fost achitat de către consiliul de război, tribunalul a dispus anularea sechestrului.

x Locuitorul Ion Antoniu din com. Scorţeni jud. Bacău, lucrător la fabrica de hârtie „Letea" a fost suprins şi strivit de roţile trenului, pe când se îndrepta spre casă.

Transportat la spital, lucrătorul a încetat din viaţă.

A 56-a aniversară a Reginei Maria

Bucureşti 26 — In ziua de 29 Octombre, M. S. Regina Maria împlineşte 56 ani. Faptul va fi serbat în chip deosebit.

Vor sosi la Balcic pentru a prezinta felicitări: M. S. Regele Carol cu voevodul Mihai, prinţul Nicolae, arhiducesa Ileana şi arhiducele Anton, d-nii Iorga, Argetoianu, Ionescu-Sişeşti etc.

Cu acest prilej se va boteza noul sat de colonişti „Regina Maria" înfiinţat lângă Balcic.

*

Ieri dimineaţă, la ziua Patriarhiei, a asistat M. S. Elena cu fiul ei voevodul Mihai. Aseară, voevodul a plecat la Sinaia.

BANCA BLANK VA CERE CONCORDAT

Bucureşti 26. — Consiliu de administraţie al Băncii Marmorosch-Blank se întruneşte astăzi pentru a lua o hotărâre definitivă.

Se acreditează tot mai mult părerea că banca va cere concordat.

x Epitropia Sf. Spiridon a intervenit la Mitropolie, cerând autorizare pentru repararea exterioară a bisericii vechi din Hârlău, care datează din vremea lui Ştefan cel Mare.

ORA 3

Astăzi se va lua o hotărâre definitivă în chestia Băncii Blank

Bucureşti.— Astăzi dimineaţă s'a întrunit consiliul Băncii Blank, care a luat în discuţie hotărârile Băncii Naţionale şi ale Ministerului de Finanţe.

Azi după amiază la ora 4 se întruneşte din nou consiliul băncii, pentru a da un răspuns definitiv.

Este aproape sigur, că Banca Blank va cere moratoriu.

Faptul va fi anunţat printr'un comunicat, care se va publica mâine dimineaţă. Se afirmă că în acest sens s'au trimis instrucţiuni sucursalei Băncii Blank din Paris.

Conflictul Madgearu-Ioaniţescu

Bucureşti 26.— Conflictul dintre d-nii Madgearu şi D. R. Ioaniţescu n'a putut fi aplanat. D. Ioaniţescu nu admite cu nici un preţ şefia d-lui Madgearu la organizaţia naţional-ţărănistă din Ilfov.

D. D. R. Ioaniţescu nu-l acceptă decît pe d. Mihalache.

Conflictul se agravează şi provoacă serioase dificultăţi partidului.

O strânsă colaborare

între Franţa şi America

Washington 26 — La banchetul oferit în cinstea d-lui Laval, primul ministru al Franţei a făcut importante declaraţiuni,

D, Laval a arătat că întrevederea d-sale cu d. Hoover prezintă o însemnătate covârşitoare.

Intre Franţa şi America se va realiza o colaborare strânsă, unică până acum în istoria acestor două ţări, colaborare care va influenţa în chip deosebit situaţia economică mondială.

România câştigă cupa balcanică pentru foot-ball

Buc. 26.— Matchul de foot-ball pentru cuba balcanică între Bulgaria şi Grecia s'a terminat cu rezultatul 2 la 1 în favoarea Bulgariei.

Romînia, care a învins Bulgaria, îşi asigură astfel cupa balcanică.

TEATRUL NAŢIONAL

Mâine seară premiera:

AZILUL DE NOAPTE

Piesă de Maxim Gorki

INSCENARE NOUA

Dr. H. I. Herşcu
Medic soc. Caritas-Humanitas şi Sacrificiul
S'A MUTAT
str. Costache Negri No. 41
(vis-a-vis de Bis. Sf. Sava)
Cons. 9—12 a. m. 3—8 p. m.
Boli Interne, Copii, Venerice
Diathermie--Ultra-Violete

Max Silberman
avocat
S'A MUTAT
în str. V. Conta No 22
Cons. : 7-9 dim. şi 7-9 seara

x Bătăturile le înlăturaţi sigur cu „Coricol".

Depozit: Farmacia Polak, str. Ştefan cel Mare.

Dinţii albi fac fiecare faţă frumoasă şi simpatică. De multe ori ea se obţine, întrebuinţând numai o singură dată pasta de dinţi „Chlorodont", care înviorează gura atât de minunat şi dă o strălucire dinţilor, ca aceea a sidefului. Incercaţi mai întâi un tub à Lei 20.— Tubul mare à Lei 32.— Se obţine pretutindeni.

Tribunalul Jud. Iaşi Secţia III-a

Publicaţie de Vânzare No. 8400 din 19 Octombrie 1931

Tribunalul Iaşi, secţia 3, în baza raportului d-lui jude Sindic al trib. Iaşi sub No. 7381 | 1931, a autorizat corpul portăreilor trib. Iaşi, să facă din nou toate formele de vânzare prin licitaţie publică a portofoliului proprietatea falitului Leon Kahane, dom. în Iaşi str. Ştefan cel Mare No. 88 evaluat de d. jude Sindic la suma de 118.000 lei.

Se înştiinţează că vânzarea şi adjudecarea acestui portofoliu vor avea loc în camera Sindicatului Falimentelor tribunalului Iaşi în ziua de 30 Octombrie 1931, ora 14 începându-se licitaţia publică dela suma evaluărei sus menţionată cu facultatea d-lui Jude Sindic de a o începe şi dela o sumă mai mici, sub rezerva omologărei tribunalului.

Dos. No. 85 | 1930.

Preşedinte M. Eşianu
Şef Portărel, B. Stancov

x **Crema de lăcrămioare"** este cheia unui ten frumos şi sănătos.

ANUL XXVII No. 7348 — 3 LEI EXEMPLARUL — MERÇURI 28 OCTOMBRIE 1931

OPINIA

ZIAR POLITIC COTIDIAN

A...
Lei 10...
» 5...
» 3...
ATELIERELE...
IAȘI.—STR. LĂPUȘNEANU 37

Fundațiunea „Regele Ferdinand I"
București
Str. Știrbei Vodă 3
(Adm. Dom. Coroanei)

BON DE PREMII
Seria II-a No. 1
Totalul premiilor gratuite oferite de Soc. „Asigurarea Romînească", Inspectoratul Iași
Lei 150.000 numerar
(6 SERII A 25 CUPOANE)

IDEI ȘI FAPTE

DUPĂ CONGRESUL AVERESCAN

Dacă ar fi să judecăm pe oamenii publici exclusiv după felul cum înțeleg să-și reîmprospăteze programele în memoria electorilor, pe calea congreselor (cu cealaltă cale, a aplicării practice, e o altă poveste)—apoi prioritatea îi aparține incontestabil d-lui mareșal Averescu. Doar dacă d. dr. Lupu ar mai putea rivaliza cu bătrânul și încercatul politician, pe terenul încântării opiniei publice cu principii democratice și ispititoare.

Ne e imposibil să analizăm rând pe rând absolut toate punctele reinoitului program averescan; ar trebui să facem să apară o broșură voluminoasă, dedicată recentului congres al partidului poporului.

Deasemenea, imposibil e să desprindem ceiace se numește „puncte esențiale" și să le comentăm apoi, cu toată seriozitatea cuvenită; toate's la fel de importante, la fel de esențiale.

Abaterea dela principiile constituționale; abuzul funcționarilor; responsabilitatea miniștrilor; autonomia comnnală; însănătoșirea pieții financiare; restrângerea cheltuelilor; activarea exportului; legalitatea deplină, — cine mă rog, ar putea spune, fără să greșească, care e aici punctul culminant și care e cel de mâna doua?

Noi, de pildă, susținem că mântuirea ar veni într'adevăr, dacă s'a realiza, *absolut toate* deziderателе, enumărate în programul nou-vechi al averescanilor.

Răul a luat asemenea proporții colosale, încât numai un guvern care ar introduce în viață toate principiile enunțate în noul program averescan, fără să neglijeze macar unul, ar putea spera să obțină rezultate folositoare.

...Congresul a admis apoi în unanimitate programul, așa cum o vor face, cu mici și neînsemnate variații ceva mai târziu, și congresele celorlalte partide politice.

Logica e limpede în cazul de față: pe la noi, programele se formulează și se votează, spre a fi complect nesocotite, atunci când partidul cutare e chemat la cârma țării.

Să memorizăm totuși temeinic constatarea, pe care am degajat-o dealtfel de atâtea ori până'n prezent.

Pentru ca un program oarecare să poată fi înfăptuit, se cere conlucrarea sinceră a celor trei factori constituționali. E necesar ca poporul să acorde guvernului, care și-a propus realizarea unui program de salvare a țării, concursul său neprecupețit.

E necesară încuviințarea factorului suprem. Și se impune categoric, ca partidul însuși să fie sincer și cinstit în intențiunile sale. Ei bine, și țara și tronul subscriu cu drag (precum au făcut-o de atâtea ori) un program, asemănător celui averescan. Deci, dacă programul nu se realizează totuși (precum nu s'a realizat până azi) — vina o poartă exclusiv partidele politice. Cel național-țărănesc, cel liberal și cel averescan, firește.

...Să sperăm oare că de astă dată, averescanii de pildă, ar pune toată stăruința întru realizarea mântuirii mult așteptate? E agasant să tot nădăjduiești...

I. L. Basarabeanu

DIN TOATA LUMEA

Omul care l-a văzut pe... Dumnezeu!—Un caz interesant s'a întâmplat în orășelul Melwing din Statele-Unite. Un anume Kenneth Brown, în vrâstă de 44 ani, căzuse într'un somn cataleptic. Toată lumea îl credea mort. Și omul a fost pus în cosciug și îngropat.

Dar după două zile, cioclii au auzit zgomot în mormânt. Groparii au scos repede sicriul și Kenneth a putut fi salvat. Astăzi „mortul" e perfect sănătos. S'a gândit însă că această întâmplare îi poate fi de folos. El a anunțat că în cele două zile cât a stat în mormânt, a fost în lumea veșniciei și l-a văzut pe Dumnezeu!

Oamenii simpli au crezut de îndată și la casa ex-mortului era un adevărat pelerinaj. Veneau mulți să întrebe ce se întâmplă în „lumea cealaltă", cum se prezintă Dumnezeu și ce fac oamenii acolo! Americanul inventase tot felul de povești despre paradis și infern, iar cei veniți îi dădeau bani pentru a asculta născocirile fostului defunct.

Faptul dovedește până unde poate merge naivitatea publicului..

*

Băeat sau fată?—Se cunoaște deobiceiu curiozitatea părinților în așteptarea unui nou născut. Unii doresc un băeat, alții o fată. Ei bine, de acum înainte problema aceasta pare soluționată. Cel puțin așa anunță medicul Johannes din Haga (Olanda).

Aceasta afirmă că ar fi reușit să prepare un medicament, care poate influența opera de creațiune umană. Medicamentul cuprinde două preparate: unul pentru ca pruncul să fie băeat și altul, pentru a obține un copil de sex femenin. Femeia, în perspectivă de a deveni mamă, luând după plac unul din aceste preparate, va căpăta copilul pe care-l dorește.

Medicamentul a fost experimentat și a dat rezultate bune. Rămâne de stabilit însă, dacă n'ar fi vorba de simple coincidențe.

*

Viața fără griji, viața lungă Lângă Kiew (Ucraina) trăește un demn concurent al lui Zaro Agha. E un armean, anume Ekir Monisian, care ar avea respectabila „vrâstă de 123 ani. El posedă un act, care arată că s'a născut în Caucaz, în anul 1808, adecă în timpul marilor campanii ale lui Napoleon.

Vizitat de un ziarist, Mathusalemul din Ucraina a declarat că mănâncă, bea și fumează, fără nici o restricție. Așa a procedat toată viața și așa va proceda și de acum înainte. Moșneagul crede că longevitatea-i se explică prin faptul că n'a avut supărări. A fost căsătorit de trei ori, dar n'a avut copii. Intotdeauna traiul i-a fost asigurat. In vremea țarilor, a avut o mică prăvălie, iar guvernul sovietic nu s'a atins de averea lui. A trăit tot timpul fără griji și astfel a ajuns la adânci bătrâneți.

Și moșneagul speră că va mai trăi mulți ani. Să-l ajute Dumnezeu!..

*

Gramofon și divors — Un divors obținut în condițiuni originale s'a înregistrat în orașul Renno din America. Un anume Rudyard Meyersohn bănuea că nevasta îl înșeală. Dar neavând timp să se ocupe cu investigațiuni delicate în această direcție, a recurs la un procedeu interesant.

Intr'o zi, când a trebuit să plece din oraș, a montat într'un loc ascuns din odaea de culcare un aparat de înregistrarea plăcilor de gramofon. Reintors acasă, bărbatul a pus placa la patefon și a putut auzi fraze ca aceste: „Nu te teme; soțul meu e plecat" și „Numai pe tine te iubesc" și „Draga mea, sânt atât de fericit" și „Scumpul meu, Rudy (adecă soțul) nu bănuește nimic. E prea prost ca să înțeleagă", etc... Pe placă era imprimat întreg dialogul dintre amant și nevasta infidelă.

Având această probă definitivă, bărbatul a intentat divors și l-a obținut în cel mai scurt termen posibil. Iată deci cum invenția gramofonului poate deveni periculoasă și antipatică!..

IN PAG. 4-a:
BILANȚUL
Băncii Blank
Câteva cifre interesante

FEMEILE ȘI ALEGERILE DIN ANGLIA

Se știe că în Anglia votează peste 15 milioane femei în alegerile generale care au loc astăzi. Prin urmare, sexul frumos are un rol important. Deaceia candidații au făcut o intensă propagandă în cercurile femeilor.

Clișeul nostru reprezintă o asemenea scenă interesantă. Candidatul conservator Jan Fraser își expune programul politic în mijlocul unui grup de femei, în costume de baie, pe o plajă din Londra.

Actualități politice

Coroana

După Constituția noastră, Coroana stă deasupra luptelor politice și mai presus de orce critică.

Insă, după vechi uzanțe politicianiste, Coroana e ținta aluziilor acelor partide nemulțumite de o îndelungată opoziție.

D. mareșal Averescu, la recentul congres al partidului poporului, s'a menținut în tradiție, — făcând aluzii directe și malițioase la adresa Coroanei.

E un început de răspuns al partidelor, la regimul — într'adevăr nesatisfăcător — al „tehnicienilor" care se sprijină exclusiv pe Coroană.

Și acuma rămâne să așteptăm urmările..

Curbele

In căutarea febrilă de venituri, d. ministru al finanțelor meditase la aplicarea unei curbe de 25—30 la sută pe salariile particulare, deoarece acestea sânt în genere mai mari decât salariile funcționarilor publici.

Mai mari? Au fost..

Când totul regresează și se destramă, ce forță mai au instituțiile particulare? Ele bolesc greu; multe sucombă. La unele, conducătorii au aplicat de jumătate an curba de 25 procente; iar acum se aplică a doua curbă. Dacă vine statul cu a treia curbă, vor pieri repede și instituțiile care abea mai rezistă.

Iar statul nu va încasa nimic; fiindcă ruinele nu pot da venituri!

Arbitrarul

Guvernul „tehnicienilor" și-a amintit că — în atâtea acte de arbitrar — uitase a lovi în libertatea presei. S'a grăbit s'o facă și pe asta, suprimând două ziare.

Prin această batjocorire a Constituției, „tehnicienii" au urmat pilda partidelor, care au procedat la fel,... în țara asta a lui Cremene!

X.

Un proces interesant

Când copilul nu seamănă tatălui

Un caz interesant s'a înregistrat la New-York. Un anume Georg Lagren, funcționar comercial, a cerut divors, pentru un motiv cu totul original. In cerere, tatăl arăta că băetul lui nu-i seamănă de fel. Ceva mai mult; copilul seamănă leit unui „prietin al casei". Deaceia crede că nevasta l-a înșelat.

Justiția n'a admis această teză. Medicii, numiți ca experți, au fost de părere că paternitatea nu poate fi dovedită prin asemănarea sau neasemănarea dintre părinți și copii. In consecință, americanul respectiv a trebuit să renunțe la divors, după ce făcuse publică o chestiune familiară delicată.

Nu există oameni perfecți

ca sănătate și estetică

Institutul național de medicină din New-York a făcut o serie de cercetări interesante cu privire la construcția trupului omenesc. Precum se știe, există un tip clasic de sănătate și frumusețe a corpului, un tip de om ideal și perfect. Pe cât se pare însă, acest om se află numai în cărți, inventat de mintea oamenilor de știință.

Institutul medical din New-York afirmă acest lucru într'o comunicare specială. O comisiune formată din profesori universitari a examinat la institutul american peste 100.000 persoane. Și niciuna dintre acestea n'a fost găsită perfectă. Fiecare prezinta defecte în ce privește sănătatea organismului și dimensiunile clasice ale estetiticii trupului.

Medicii americani au ajuns la concluzia că nu s'ar putea găsi un om perfect din toate aceste puncte de vedere. Nu există perfecțiune umană.

Un succes literar

„FATA DIN ZLATAUST"

Câteva impresii despre noul roman al d-lui Ionel Teodoreanu

In câteva zile „Fata din Zlataust" a devenit un nume care circulă, un fel de emblemă care parcă fixează tipul fetei moderne. E aceasta cea mai elocventă dovadă că romanul d-lui Ionel Teodoreanu a căzut ca un grăunte bun pe un teren fertil.

Din primele pagini, se simte un puls puternic de viață, rupt din viață. Realitatea, cu toate brutalitățile și ciudățeniile ei, zvâcnește în fiecare filă a cărții.

*

D. Teodoreanu prezintă un *caz* care poate, mai exact, care trebuie să pasioneze. Un scandal picant într'o școală de fete.

Eleva Delia Enăchescu din clasa 8-a este eliminată din toate liceele, pentru purtările ei „necorecte". Delia devine pentru lume „Fata din Zlataust", adecă o fată de moravuri dubioase. In fond însă, ea este o victimă a miopiei acelei morale false, convenționale.

Colega ostracizatei, Ralu Sănătescu, fiica unui profesor universitar, o fire anormală, o protejează misterios. Delia este introdusă în casa lui Ralu. Dar „fata din Zlataust" provoacă un nou scandal. Profesorul Sănătescu divorsează, pentru a se căsători cu Delia ispitelor dulci.

Ralu însă nu mai poate suporta situația. Ea a fost autoarea scandalului, ea a trimis denunțurile care au provocat eliminarea Deliei, fiindcă Ralu nutrea o dragoste maladivă pentru colega ei. Ii cerșește tributul acestei iubiri bolnave și pentrucă nu-l poate obține, o ucide pe Delia. Ralu e achitată, fiindcă toți o consideră nebună.

*

Această schemă a acțiunii poate evoca prea puțin. In miezul și pe marginele conflictului, d. Ionel Teodoreanu a plasat tot restul vieții legat cu subiectul, în aspecte și cu o intensitate care mărturisesc un romancier de calitate robustă. Și acest întreg complex care formează însăș viața, este redat în forma cea mai desăvârșită de până acum a d-lui Teodoreanu.

Caracterizarea profesorilor, scena anchetei, descrierea procesului și atâtea altele, sânt toate zugrăvite cu o bogată putere de evocare. Sânt scene pe care le simți, le vezi, trăesc.

D. Teodoreanu descopere, amar și acru, minciuni și hipocrizii din cotidianul social. Cum se judecă un proces (denaturări și logică silită), cum se face o inspecție școlară (morală falsă) ce înseamnă aristocrația (simplă paradă de decor—Balașa—în contrast cu generozitatea de veche boerie a Bunicuței), cum judecă lumea (exagerări și greșeli aproape voite).

Eroii d-lui Teodoreanu au aceiaș calitate principală: trăesc, îi simți cum acționează, le vezi culoarea socială. Ii poți lua din roman și pune în viață. Rămân aceiași; figurile lor nu trebuesc schimbate, nu trebuesc complectate.

Singurele personaje care par prea mult precizate pentru vrâsta lor ar fi Delia și Ralu, în special Ralu. In unele acțiuni, sînt poate prea definite, prea mature. Dar viața e atât de capricioasă, atât de ciudată... O fată care iubește o altă fată, prin însăș această stare sufletească bolnavă, ar putea explica totul în curiozitatea și precocitatea ei de temperament.

Și totuș, persistă o impresie de exagerare, un semn al mirării (!).

*

Față de celelalte lucrări de pînă acum, necontestat, prin „Fata din Zlataust", d. Ionel Teodoreanu a realizat o evoluție spre desăvîrșire. A oferit de astă dată un roman de acțiune condensată, cu un fior de senzațional, care place și pasionează. Cartea începută, te îndeamnă, aproape te obligă să nu-i amini lectura.

Acest îndemn e accentuat și de faptul că d. Teodoreanu a renunțat în bună măsură la stilul prea luxuriant. „Milionarul de imagini" a devenit mai econom cu averea sa de fantazie, ceiace oferă cărții o cursivitate mai amplă (în special în volumul al doilea).

„Fata din Zlataust" e un roman interesant, care confirmă definitiv talentul matur al unui puternic creator de viață. E poate cel mai bun, cel mai unitar roman al d-lui Ionel Teodoreanu.

„Fata din Zlataust" îi aduce d-lui Teodoreanu o nouă și în totul meritată consacrare. Iar Delia, acea din livada sincerității, îi culege și aduce în mâini parfumate, flori multe, florile succesului.

I. Berg

Toamnă pustie și tristă...

De la războiu încoace n'am mai cunoscut o toamnă mai pustie și mai tristă decât aceasta de acum. Vântul toamnei suflă a pustiu nu numai prin țarinile golite și prin ramurile copacilor desbrăcați de podoaba lor, ci și prin multe case orășănești, care au rămas și vor mai rămâne încă cu etichetă în geam: *„De închiriat"*. E Sf. Dumitru și, mulți cetățeni, cari nu-și au sălașul lor, sunt nevoiți — din diferite cauze — să se mute în altă stradă, în alt cartier. Multe cotigare se îndreaptă spre periferiile orașului, unde chiria e mai mică. Vremurile sunt grele de tot și atât mulțimea dărilor — directe și indirecte — cât și neplata la vreme a salarului, unit cu nemiloasa de *„curbă"*, îl fac pe bietul cetățean, mereu chiriaș, să se strângă ca melcul...

Dar, vântul acestei toamne pustii a suflat în acorduri funebre până și'n birourile de cristal și marmoră al uneia din cele mai mari bănci din Capitală: „Marmorosch-Blank.

Alte dăți, toamna era prilej de bucurie pentru foarte multe lume. Azi însă, țăranii înglodați în datorii, scrâșnesc din dinți, când se văd nevoiți să-și vândă cu 1 leu și jum. kgr. de grâu! Produsul muncii lor e ieftin pe când produsele fabricelor și articolele pe care le cumpără ei de la orașe se mențin încă la prețuri ridicate. E o disproporție absurdă și revoltătoare pe care Fakirii zilei cu toate programele lor, n'o pot înlatura. Podgorenii se uită și ei triști la antalele pline cu vin. Lucrul la vie a fost plătit scump, iar când să-și vândă marfa, li se oferă un preț derizoriu. Statul însă percepe și acum acelaș taxe ca și când litrul de vin se vindea cu 12—15 lei. Unde mai sunt acum tarafurile de lăutari cari răsunau toamna prin podgorii dând culesului viilor un aspect sărbătoresc?..

Pustiu la multe teatre, pustiu la multe librării, pustiu în fabricile închise. Tristețe în casele șomerilor și tristețe în casele părinților, cari nu-și pot purta copiii la școli. Da. Toamna aceasta e pustie și tristă. Ce va fi oare la iarnă?!

Pr. N. Hodoroabă

Unificarea legislativă

Legislația și spiritul național

Codul Napoleon trebue să rămâe baza juridică a neamului

Introducerea—cu mici modificări—a codului civil francez în legislația noastră, n'a fost ceva nefiresc sau artificial. Ea a corespuns cerințelor și împrejurărilor dela noi și a prins din cauza legăturilor sufletești și de rasă dintre poporul român și cel francez. Codul lui Napoleon s'a dovedit a fi cea mai superioară legislație europeană, nu prin prestigiul și faima celui care a luat inițiativa redactării lui, contribuind și personal cu unele lămuriri inspirate de geniul său, ci *prin calitățile lui juridice neîntrecute*, prin *dispozițiile lui clare și precise* după care reglementează raporturile juridice. *El e un produs al sufletului unui popor latin*, care poate fi primit de orice popor latin și se adaptează îndată nevoilor și aspirațiilor acestuia. De aceea, introducerea codului civil francez în țara noastră a reușit pe deplin, a dat roade bune.

Nelămuririle și confuziile au încetat la apariția lui, justiția și-a întărit temelia, civilizația a izbutit să-și facă drum sub această formă, cultura juridică s'a complectat și s'a intensificat.

*

Valoarea codului civil e aceiași și astăzi. Ea e recunoscută de toți juriștii obiectivi, care n'o judecă prin prizma intereselor sau ambițiunilor de tot felul. Articolele și dispozițiunile codului nostru s'au arătat foarte elastice, așa încât cadrul interpretărilor s'a putut mări.

Acolo unde se găsiau lipsuri ori nelămuriri, a intervenit *jurisprudența* cu interpretări noi și interesante; deasemenea *doctrina* a căutat să-și spuie cuvântul ei autorizat, bine chibzuit, înlăturându-se astfel orice umbră de insuficiență sau confuzie.

După *65 de ani* dela punerea lui în aplicare, codul civil nu și-a desmințit până astăzi nici calitățile, nici utilitatea sa. El e un monument juridic bine și solid construit, care va exista dealungul veacurilor...

*

Ca orice produs genial, codul civil nu va putea fi întunecat și nu va ceda decât la apariția unei opere de aceeaș calitate. *Prin urmare, când e vorba să se facă unificarea legislativă e incontestabil și în afară de orice discuție, că la baza acestei unificări trebue să fie legislația din vechiul regat. Superioritatea, viabilitatea și origina ei,* toate acestea îndreptățesc pe deplin precăderea și considerația ce trebue să le aibă.

(Continuarea în pagina II-a)

„Zephir" Sobe de fer cu chamotă
„Hermetic" Izolări la uşi şi ferestre.

asigură iarna sănătatea şi 50 % economie de combustibil

Reprezentanţa Generală
„Birou de Construcţii"
Ing. A. KLEPPER
Str. Lăpuşneanu

DE VÂNZARE ÎN FARMACII

Jean Grünberg
oferă trăsuri
Cu un cal cu Lei 70
Cu doi cai „ „ 130
pentru înmormântări evreeşti
str. I. C. Brătianu 147

Comisariatul I Poliţie Iaşi
Publicaţie de Vânzare
No. 11484
Anul 1931 luna Octombrie 14

Se publică spre cunoştinţa generală că în ziua de 31 Octomb. 1931 ora 10 a.m. conform adresei judecătoriei ocolului II Urban Iaşi No. 49224 | 931, se va vinde prin licitaţie publică, averea mobilă sequestrată dela debitoarea Eleonora Maftei din str. Bădărău No. 2, prin procesul verbal de sequestru definitiv din 10 Septembrie 1931 la pretenţia creditorului Gh. Fotescu din Iaşi, averea compusă din : 1. Un piano Ochler în bună stare, 2. una garnitură mobilă mahon formată din 5 se scaune fotoliu şi două canapele căptuşite cu mătase verde, 3. una garnitură mobilă formată din două şifoniere cu jumătate oglindă, un lavoar cu oglindă şi marmoră şi patru scaune toate de culoare galbenă. 4. una maşină de cusut Singer cu 5 saltare, 5. două lămpi suspendate şi o veilleză în stare bună. 6. două cuverturi de pat de pluş roş, 7. un ceas de perete, 8. una mesuţă mahon patrată, una mesuţă mahon rotundă şi două pedestale mahon, 9. un covor patrat 3 m./ 2 m., 10. două oglinzi ovale, 11. cinci tablouri în ulei, 12. un patefon Gripa în piele verde şi 13. una cuvertură de masă de pluş.

Vânzarea se va face în piaţa Bădărău în ziua şi ora sus indicată pe bani gata în asistenţa noastră a creditorului şi debitorului respectându-se legea.

Comisar, Sprinceană

România
Curtea de apel secţia II-a
Proces verbal No.
Sub Preşedinţia d-lui N.N. Gane consilier
Consilierii d-nii C. Scripcă
„ „ D. Gerveseu
Astăzi fiind fixat termenul pentru
Curtea
Pentru motivele ce se vor vedea în decizie
In numele legei Decide
Respinge ca neregulat introdcs apelul făcut de d. Iosef H. Zilberman în contra sentinţei comerciale a Trib. Iaşi s. III-a No. 597 din 3 Aug. 1931.
Cu recurs
Pronunţată în camera de consiliu astăzi 23 Oct. 1931.
ss) N. N. Gane, ss) C. Scripcă
ss) D. Gervescu Conf. ss) Costin

România
Tribunalul Judeţului Iaşi secţia 3-a
Sub Preşedinţia d-lui Tr. R. Scriban judecător
Asesor d. C. Ciolac supleant
Sedinţa publică din 3 August 1931
PROCES VERBAL No.
In baza art. 695 şi următorii cod. com.
HOTĂRĂSTE :
Declară în stare de faliment pe Iosef Zilberman comerciant din Iaşi Piaţa Unirei No. 18.
Numeşte sindic pe d. Jude Sindic al Tribunalului Iaşi. Ordonă aplicarea sigiliilor pe întreaga avere a falitului cu care se deleagă pe d. judecător Sindic al Trib. Iaşi. Fixează provizor epoca încetărei poliţiilor la 16 Aprilie 1929.
Stabileşte termenul de 19 Aug. 1931 până când creditorii sunt obligaţi să prezinte la secretariatul sindicului declaraţiile de creanţile lor.
Fixează termenul de 30 Aug. 1931 orele 13 când va proceda la incheerea procesului verbal de verificarea creanţelor lor. Ordonă numitului falit ca până în termen de trei zile să prezinte bilanţul şi registrele sale comerciale.
Această sentinţă se va executa provizoriu.
Se vor indeplini art. 709, 710 şi 943 din cod. com. şi conform art. 712 cod. com. se va comunica o copie d-lui Prim Procuror al d-lui jude Sindic al Tribunalului. Cu drept de opoziţie şi apel înlăuntrul termenului prescris de art. 711 din cod. com.
Dată şi pronunţată în şedinţă publică astăzi 30 Aug. 1931
ss) Tr. R. Scriban ss) C. Ciolac
Grefier, ss) D. Creţu

DOCTOR
M. MATASARU
Specializat la Paris—fost azistent de spital la Paris
Boli interne:
INIMA, PLĂMÂNI
şi tratamentul tuberculozei pulmonare cu Pneumatorax artificială
Str. Mârzescu 16 (parter)
Cons. 9—11 şi 3—6

Şcoala de Agricultură
„Principesa Olga M. Sturdza"
Miroslava-Iaşi
Are de vânzare :

Pomi altoiţi de 3 şi 4 ani: Meri, Peri, Caişi, Cireşi, Pruni, viguroşi din varietăţi alese, cu preţul de 20 lei buc.

Arbuşti ornamentali: Arţari de 2 şi 4 ani, bine formaţi, cu 15 lei buc. Plopi piramidali, de 1 şi 2 ani cu 10 lei buc. Tuia, pentru parcuri şi garduri vii, de 4 ani cu 20 lei tufa, Tuia, pentru garduri vii şi parcuri, de 2 ani cu 10 lei tufa. Tamarix, pentru parcuri, de 1 an cu 10 lei tufa.

Viţe altoite de 1 şi 2 ani, toate pe Rip. Rup. 3309 din varietăţile : Perla de Czaba, Chasselas, Napoleon, Muscat Hamburg, Coarnă Neagră, Aleppo, Chasselas D'oré, Rouge, Cinsault, Muscat, Frontignan, Muscat Ottonel, Pinot Gris, Aligoté, Galbenă de Odobeşti şi Se ecţion Carriére, cu preţul :

Calitatea I de 2 ani 6 lei buc.
Calitatea II de 2 ani 4 lei buc
Calitatea I de 1 an 4 lei buc.
Calitat a II de 1 an 3 lei buc.

Direcţiunea

Pepinierele Stirbey
PSB
BUFTEA
Furnizează în cele mai bune condiţiuni
VIŢE ALTOITE. POMI RODITORI. PLANTE DE ORNAMENT. ARBORI DE ALEE ETC. ETC.
Preţuri curente la dispoziţie.
REPREZENTANŢA GENERALĂ Str. BANULUI 12
BUCUREŞTI

România
SFÂNTA MITROPOLIE a MOLDOVEI ŞI SUCEVEI
Secţiunea Economică
No. 5446 din 22 Octombrie 1931
Publicaţiune

Se aduce la cunoştinţa publică celor amatori, că în ziua de 6 Noembrie a. c. ora 11 dimineaţa, în cancelaria Mitropoliei din Iaşi, str. Ştefan cel Mare se va ţine a II-a licitaţie publică, cu oferte închise pentru exploatarea parchetului No. 4 din pădurea Valea Alunului, jud. Iaşi, proprietatea Mitropoliei în întindere de aproximativ 10 hectare.

Odată cu ofertele, se va depune şi garanţia de 50.000 lei în numerar sau efecte garantate de stat. Orice lămuriri, se dau de cancelaria Mitropoliei Secţia Economică.

Consilier Referent *Pr. V.Mihăilescu*

DOCTOR
Mendel Avram
— Medic de spital —
Consultă zilnic între 8—10 dimineaţa şi 3—7 p. m.
BOLI CHIRURGICALE, BOLI DE FEMEI, NAŞTERI, VENERICE
Iaşi, str. Costache Negri 15
Deasupra farmaciei Margulies)

DOCTORUL
R. DAMSKER
str. Ghica-Vodă No. 44-46
consultă zilnic
MEDICINA INTERNA
SIFILIS şi
GENITO-URINARE
ntre orele 8-11 a. m. şi 3-7 p. m.
Diathermie şi băi de lumină

O măsea de 13 kgr.!
descoperită lângă Sculeni

Sculeni 27.—„Opinia" a relatat la timp interesantele descoperiri făcute de ţăranul Theodor Darie din Sculeni-Blândeşti.

Acest ţăran continuând săpăturile pe ogorul său, a descoperit zilele trecute o măsea de 13 kg. Odată cu aceasta, ţăranul a mai descoperit un cap şi coarne de cerb, de dimensiuni anormale. Theodor Darie a trimis o scrisoare unui muzeu din Bucureşti.

*

Un nou viol a fost adus la cunoştinţa autorităţilor din Bombota-Pârliţi.

Tânăra M. Hincu, vârstă de 17 ani, aflându-se la câmp, a fost zărită de flăcăul Nec. Roşcu, care s'a apropiat de ea.

Flăcăul a început să-i facă declaraţii de dragoste ; dar Maria n'a crezut în vorbele tânărului, cunoscându-i intenţiile.

La un moment dat însă, fata a fost trântită la pământ: şi batjocorită.

Flăcăul a dispărut. Se fac cercetări. E. KREIMAN

Un îndrăzneţ atac banditesc în centrul Chişinăului
Un cetăţean maltratat în stradă şi jefuit de trei bandiţi

Chişinău 27.—Aseară pe la ora 10, un îndrăzneţ atac banditesc a cărui victimă a fost locuitorul Dimov Gh. din str. Ismailului 82, a fost săvârşit în plin centrul oraşului.

Victima intrase într'o cârciumă a d-lui Goldenberg de pe strada Petru Rareş pentru a lua o sticlă de vin.

Ieşind din cârciumă, Dimov a fost lovit pe neaşteptate, pe la spate, de un individ.

Victima încercând să se împotrivească agresorului, la un semnal al acestuia, se mai apropiară doi indivizi care reuşiră a-i scoate lui Dimov ceasornicul, trei mii lei şi căciula din cap. Apoi hoţii s'au făcut nevăzuţi.

Spectacolele zilei

Unde mergem astăzi?..

27 Octombrie

Teatrul Naţional.—*Azilul de noapte,* piesă în 3 acte de *Maxim Gorki.*

Teatrul Cinema Trianon. — *„El şi sora lui"* cu *Any Ondra* şi *Vlasta Burian*; *„Rango"* (film documentar) şi *Jurnal Paramount.*

Seara, spectacolul trupei *Berliner Theater,* în frunte cu *Hary Liedtke.* Se prezintă : „Soţul ideal" de Oscar Wilde.

Teatrul Cinema Sidoli. — *„Serenada primei iubiri"* Gretl Teimer şi Siegfried Arno; *„Pâinea noastră cea de toate zilele"* cu Mary Duncan şi Charles Farell, şi Jurnal *Fox Movietone.*

Cinema Elysée. — *„Mocirla"* cu Milton Sills şi Dorothy Makaill şi *„Melodia sângelui"* cu Mary Duncan şi Charles Farell.

Fosta Grădina Piccadily. — Menagerie cu animale sălbatice vii.

Berăria Luther (Piaţa Unirei) Renumitul Jaz Hubertiny. Bufet copios cu cele mai delicioase mâncăruri calde şi reci. Supeuri speciale: Bere şi vinuri din pivniţele *Luther".* Seara dancing în ritmul jazului „Hubertiny".

---

x *La Orhei* a fost arestat agentul sovietic Israel Şaposnic. In urma cercetărilor, au mai fost arestaţi 20 comunişti, asupra cărora s'au găsit scrisori din Rusia.

Casierul unei bănci aruncat din tren
de doi bandiţi care sperau o pradă bună

Chişinău 27.—D. Baruncic, casierul dela sucursala băncii „Moldova" din Tighina, venise ieri la Chişinău, pentru a aduce suma de 500.000 lei filialei din capitala Basarabiei.

După predarea sumei, casierul a luat primul tren, spre a se înapoia la Tighina.

In apropiere însă de acest oraş, d. Baruncic dispăruse din tren.

S'au întreprins imediat cercetări şi casierul a fost găsit în nesimţire, lângă o fântână, la o depărtare de un kilometru de Tighina. El avea leziuni pe corp şi în stare destul de serioasă, a fost transportat la spital.

Când d. Baruncic şi-a revenit în fire, a declarat că a fost aruncat din tren de către doi indivizi.

Aceştia l-au percheziţionat, crezând că funcţionarul băncii avea asupra sa o importantă sumă de bani.

Când au constatat însă că se înşelaseră, au lăsat victima în drum şi au dispărut.

Poliţia face cercetări.

Coresp.

O sinucidere misterioasă
O tânără fată se aruncă în Prut

In urmă cu câteva zile, apele Prutului au aruncat la mal cadavrul unei tinere fete, care pare în vârstă de 18 ani.

Fiind înştiinţaţi jandarmii, s'a deschis imediat o anchetă, pentru a se stabili identitatea cadavrului şi împrejurările morţii.

Primele cercetări n'au putut stabili ceva precis.

Hainele fetei, indicau că victima ar fi dela oraş. Dar ancheta continuând, s'au stabilit unele fapte care ar putea duce la descoperirea acestui caz misterios.

Locuitorul Bucur Alexandru, din com. Prisacani-Iaşi, a declarat că în urmă cu câteva nopţi, ieşind din sat, a observat o lumină pe malul Prutului.

Faptul părându-i suspect, s'a apropiat de malul apei.

Dar lumina dispăruse şi în întunericul nopţii, n'a mai putut zări în apă decât nişte valuri provocate de asvârlirea unui corp greu.

Săteanul a mai declarat că persoana ce se plimba pe malul Prutului, părea o fată.

El a recunoscut şi hainele victimei. Se pare deci că ar fi vorba de-o sinucidere. Urmează ca ancheta să stabilească identitatea cadavrului şi cauzele sinuciderii.

Rep.

Dela poliţie

Crima de aseară
din mahalaua Frumoasa

Comisia II cercetează crima săvârşită aseară de bătrânul Ilie Dumitrescu din mah. Frumoasa 65.

Acesta, în urma unei certe, şi-a ucis ginerele, anume Anton Urbaciuc, străpungându-l de două ori gâtul cu un cuţit de bucătărie.

Deasemenea şi-a lovit şi fiica, fiindcă luase apărarea soţului.

Crima oribilă se datoreşte următorului fapt:

Ginerele ceruse socrului să-l ajute cu o sumă de bani. Socrul refuzând, a izbucnit o ceartă, care a degenerat în bătae şi s'a terminat prin crimă.

Cadavrul victimei a fost dus la morgă.

Femeia lovită a fost internată în spitalul Izraelit. Iar criminalul se află arestat.

Diverse

— In curtea fabricii „Italia" din Bul. Brătianu, s'au găsit manifeste comuniste.

— Au fost conduşi la secţie: soţii M. Sulităanu din str. Platon 24 pentrucă fiind, beţi, au lovit pe sergenţi; Irina Bostan din şos. Arcu 2, bănuită de furt; V. Ionescu din str. Păcura Mo 102, care a jefuit mai mulţi măcelari din Piaţa Halei ; Tanase Arnăutu din Copou, care a fost găsit fără acte ; Th. Varmica din Păcurari 8 şi Gh. Andriescu din str. Păcurari 86, care au furat lemne dela Sf. Spiridon, Grig. Dănilă care avea asupra sa un revolver ; Petre Mircea din str. Palat 81, pentru ultraj şi Gh. Nistor din str. Crucii, la pretenţia d-lui Orăşanu din str. Stâncă, pentrucă l-a urmărit fără motiv. Rep.

Nuntă cu bucluc
Opt nuntaşi duşi la spital

Chişinău 27. — Aseară au fost internaţi în spitalul central, răniţi, unii mai grav, alţii mai puţin grav, locuitorii Doroftei Ştefan, Ioan Ilie, Haralambie St. Isaia şi Ana Boboc, Agafia Ciobotaru şi Vasile Josanu, din mah. Visterniceni.

Dându-se răniţilor îngrijirile necesare şi începându-se cercetări, s'au putut stabili următoarele:

Toţi cei de mai sus fuseseră poftiţi la nunta lui Andrei Munteanu din Mah. Visterniceni.

In toiul nunţii, a izbucnit o ceartă între invitaţi, ceartă care repede a degenerat în bătae.

Dintre răniţi Vasile Josanu e în stare foarte gravă.

O crimă la Ungheni
Soţul ucide pe amantul nevestei

Ungheni 27.—O crimă oribilă s'a produs la Ungheni, în următoarele împrejurări:

In casa locuitorului Theodor Ciobanu, din strada Oituz se serba o cumătrie. Acolo se aflau şi locuitorii T. Văzdăuţanu şi Vasile Dănoagă, care de mult timp erau în ceartă.

Vasile Dănoagă era în relaţiuni amoroase cu soţia lui Vazdăuţeanu ceeace l-a făcut pe acesta din urmă să nutrească gândul răsbunării.

Fiind amândoi turmentaţi de băutură, s'au luat la ceartă. La un moment dat, Văzdăuţeanu a scos un revolver şi a descărcat asupra adversarului său cinci focuri.

Cu toate ajutoarele date imediat, de d. dr. Ţimboc, victima a sucombat.

Criminalul a fost arestat şi înaintat Parchetului de Bălţi.

INFORMAŢIUNI

x Aseară se zvonise iarăşi în Bucureşti, că d. M. Manoilescu ar fi demisionat din demnitatea de guvernator al Băncii Naţionale.

Zvonul a fost categoric dezmînţit.

x D. ministru dr. Cantacuzino, fiind puţin suferind, şi-a amânat cu câteva zile înapoierea în ţară.

x *Insuşi d. Nicolae Iorga a intervenit pentru ca d-na Bârsescu să-şi menţie catedra de la Academia de artă dramatică din localitate.*

Retribuţia va fi trecută pe ziua de 1 Ianuarie în budget, iar pînă la 1 Ianuarie artista va primi salarul din alt fond.

x D-nii d-ri C. Tănăsescu şi Cădere, s'au înapoiat aseară în Capitală.

x Un incendiu s'a declarat aseară la casa locuitorului Picu Dumitraşcu din com. Hodora-Iaşi. Focul a distrus complect casa şi o magazie.

Se fac cercetări.

x Azi s'au înapoiat în localitate d-nii Zamfir, Ştefan Lungu şi Mărgărint care au luat parte la congresul micilor meseriaşi şi industriaşi din Galaţi.

x In stradela Armeană şi în strada Socola, conductele de apă au fost găsite sparte.

S'au făcut imediat reparaţiunile necesare.

x Doctorul BRENER *specialist mamoş,* boli de femei, consultaţi de la 2 până la 4 p. m

Legislaţia şi spiritul naţional
(Continuarea din pagina I-a)

Că în unele chestiuni legiuirea noastră ar fi susceptibilă de unele modificări, pentru a fi ridicată la acelaş nivel cu dispoziţiunile avansate şi moderne din alte coduri europene mai noi, aceasta desigur să se facă, acolo unde specialiştii vor crede că e *necesar.* Dar modificările să se adopte cu multă chibzuinţă şi prudenţă, ca să nu atingă esenţa şi spiritul legislaţiei de bază.

Să se ţină apoi seama de faptul, că dreptul se răspândeşte mai repede şi mai bine prin instituţii ; prin introducerea instituţiilor, terenul juridic şi sufletesc se va pregăti, se va nivela.

Evident, pentru desăvârşita realizare a unificării, se cere acum colaborarea juriştilor români de pretutindeni. Numai din colaborarea aceasta va putea ieşi ceva temeinic şi durabil. Celor care vor lucra împreună pentru unificarea legiuirii li se cere însă să părăsească orice prejudecăţi, să renunţe la vechile deprinderi şi la diversitatea obiceiurilor, care opun o dârză rezistenţă legilor scrise. Să-şi amintească, că înainte de toate în contra lor, ca români, li s'au aplicat de atâtea ori pe nedrept dispoziţiunile legilor străine, oprimându-i şi căutând să-i înstrăineze. In faţa raţiunii şi a patriotismului luminat, deprinderile inconştiente trebue să cadă ca o povară purtată forţat şi fără nici o legătură cu sufletul latin al poporului nostru. Căci, dacă există un suflet românesc şi o credinţă strămoşească, trebue să existe şi o singură legiuire românească. Ea e produsul acestei suflet, şi astfel, unificarea legislativă e ultimul pas care se va face pentru înfăptuirea deplină a unificării sufleteşti.

Petru Gr. Vasiliu

Economiile d-lui Argetoianu

Din 6 Conservatoare rămâne unul?

Se vor desfiinţa, probabil, şi Universităţi!

Clinicile din Iaşi rămân închise până la 1 Ianuar

Delegaţia ieşană universitară, compusă din d-nii P. Bogdan, rectorul Universităţii, dr. Gr. Popa şi dr. I. Bălteanu efori ai Spiridoniei şi dr. I. Tănăsescu decanul facultăţii de medicină, în audienţa de vre-o 10 minute pe care a avut-o la d. prim ministru Iorga, a arătat şefului guvernului situaţia grea prin care trece Universitatea ieşană, cu clinicile ei cari nu se pot deschide din lipsă de fonduri.

Cerându-i-se suma de două milioane lei pentru ca să poată funcţiona clinicile în lunile Noembrie şi Decembrie a. c., primul ministru a aprobat această sumă, rugând pe părintele Popescu, secretar general al Minist. Instrucţiunii, să dea dintr'un fond care ar fi disponibil. Ori, după ce d. N. Iorga s'a retras şi delegaţia ieşană a rămas numai cu păr. Popescu, s'a aflat că suma de două milioane... nu există şi că prin urmare nu va putea fi achitată.

Deci a rămas ca clinicile Spiridoniei să fie închise pe ziua de 1 Noembrie a. c. până la 1 Ianuarie 1932.

D rector P. Bogdan mai stă în Capitală, pentru a face ultimile sforţări în chestiunnea aceasta şi a bugetului Universităţii.

Delegaţia ieşană a văzut cum pentru clinicile din Bucureşti se acordase suma de 55 milioane lei.

*

Delegaţia ieşană a fost primită de d. ministru C. Argetoianu, de la care s'a aflat că se vor face mari reduceri la personal şi la materiale şi anume 40 la sută la material şi o curbă de reduceri la personal.

D. ministru de finanţe s'a rostit categoric împotriva bugetelor fictive, recomandând tuturora să facă bugete reale.

Bugetul ţării va fi de 25 miliarde lei, buget pe care se va putea conta sigur.

D. C. Argetoianu s'a mai rostit şi împotriva nenumăratelor licee de la sate şi a şcolilor normale. Ele se vor desfiinţa.

Din cele 6 Conservatoare de muzică din ţară, nu va rămânea decât unul, cu începere de la 1 Ianuarie 1932.

Adresându-se delegaţiei universitare ieşene, d. ministru Argetoianu zâmbind le a spus că nu înţelege numai autonomie la cheltueli, ci şi la venituri. D-sa a mai adăogat că se poate ca din 4 Universităţi, să rămâe numai două.

In orice caz, de la 1 Ianuarie 1932, Universitatea din Iaşi va avea suma de 20 milioane lei pentru clinici.

*

Cu acest prilej, delegaţia a văzut cu câtă căldură s'a pus la dispoziţia ei, d. Const. Stoianovici, în comisiunea bugetară, din care face parte.

ŞOMAJUL SE INTINDE

FABRICA „LETEA" CONGEDIAZĂ LUCRĂTORI

Bacău 27. — Astăzi dimineaţă fabrica de hârtie „Letea" a redus numărul lucrătorilor. Din 6000 lucrători, au fost concediaţi aproape 300.

In urma dispoziţiunilor dela centru, fabrica lucrează cu o singură maşină.

La poarta fabricii, e un spectacol întristător. Lucrătorii concediaţi plâng şi protestează, arătând că rămân în neagra mizerie, tocmai acum în pragul iernei.

Viaţa artistică

S'A COMPLICAT SITUAŢIA

LA ACADEMIA DE MUZICĂ DIN IAŞI

— Ce ne spune noul rector —

Incheind interviewul nostru cu fostul rector al Academiei de Muzică din Iaşi, d-l Mircea Bârsan, (interview apărut în „Opinia" de Sâmbătă), subliniam că în chestia „vrajbei dela Conservator", vom auzi şi cuvântul noului rector, d-l N. Teodorescu.

Adresându-ne d-sale, mi-a ripostat:

—„Eşirea în public a d-lui Bârsan cu o chestiune pur şcolară, a fost încă un gest macabru al acestuia.

Singurul meu răspuns în chestiunea acesata, este că am înaintat ministerului de instrucţie articolul cu pricina. Este singurul indicat să rezolve cazul"...

*

In altă ordine de idei, credem nimerit a releva faptul petrecut Sâmbătă la şcoala ieşană de artă.

Cu adrese oficiale, atât d. Teodorescu cât şi d-l Bârsan, au fost înştiinţaţi de minister, primul despre numirea în funcţia de sector şi al doilea despre încetarea d-sale de-a mai fi director.

Deci, noul numit a cerut d-lui Bârsan să-i predee cheile cancelariei, probabil şi gestiunea.

D. Mircea Bârsan, a refuzat net, plecând în aceiaşi zi la Bucureşti. Un raport detailat cu această ultimă întâmplare, a plecat în aceiaşi zi spre ministerul instrucţiei...

*

Cu prilejul prezenţei maestrului George Enescu în oraşul nostru (18—22 Noembrie), Academia de Muzică va sărbători pe ilustrul muzician. In cadrul serbătoririi, maestrul va dirija un concert simfonic al societăţii muzicale care îi poartă numele...

h. bl.

Educaţia culturală a populaţiei săteşti

Menirea centrelor culturale.— D. ministru Iorga va lua parte la conferinţele din ţară

La 1 Noembrie iau fiinţă—după noua lege a învăţământului secundar, — centrele culturale în toată ţara.

*

In acest scop, revizoratul local şcolar a primit o circulară din partea ministerului de resort prin care se dau o serie de instrucţiuni cu privire la funcţionarea acestor centre în judeţul nostru.

Astfel în judeţul Iaşi, vor fi două centre culturale.

Menirea acestor centre este de a educa populaţia matură de la ţară.

La deschidere va avea loc mai întâiu o şedinţă intimă didactică cu care prilej se va fixa programul conferinţelor educative. Apoi va avea loc o şedinţă publică. Sătenii şi sătencele începând dela vârsta de 20 ani în sus vor fi obligaţi să participe regulat la aceste conferinţe care vor fi ţinute săptămânal de către un învăţător.

Deasemenea la conferinţe vor trebui să participe şi elevii şcolilor din centrul respectiv.

In circulară se mai menţionează că revizorul şcolar are obligaţia de-a supraveghea personal ţinerea regulată a conferinţelor, precum şi ca numărul sătenilor să fie cât mai mare.

*

Un punct interesant precizat în circulară, este acela că d. prof. N. Iorga ministrul instrucţiunei a anunţat că va participa personal la aceste conferinţe.

Cu acest prilej d Iorga va vizita judeţele din ţară. Se pare că aceste vizite ale primului ministru vor începe cu judeţele din Moldova.

In cursul acestei săptămâni va avea loc o consfătuire la Prefectura de judeţ între d-nii prefect I. Axinte şi revizor şcolar Chirţescu.

Const.

Alegerile eparhiale

Sf. Sinod a hotărât definitiv ca la 20 Februar să se înceapă alegerile eparhiale din întreaga ţară.

Cu această ocazie cancelaria mitropolitană a trimis la toate protopopiatele din Moldova instrucţiuni cum să decurgă aceste alegeri:

Consilierii clinici se vor alege în prima Duminică; iar în a doua se va proceda la alegerea consilierilor laici.

Preoţii din Moldova vor participa la vot în prima Duminică; iar în cea următoare vor lua parte la vot enoriaşii bisericilor.

Ca reprezentanţi, candidaţi ai preoţimei din Moldova au fost desemnaţi preoţii:

Valeriu şi Cicerone Iordăchescu, P. Chirica, C. Nanea, Vuescu, Ţincoca etc..., iar ca reprezentanţi ai enoriaşilor vor candida diferiţi fruntaşi politici.

x Tusa şi răguşeala în bronchitele gripale dispar repede cu „Pastilele gumoase de Eucalypt Benzomentholate. Depozit Farmacia Dr. Ratinau Iaşi, str. Cuza Vodă 48. Aprobate de Consiliul Sanitar Superior. 2

Exportul păsărilor

Instalaţiile model

ale Soc. italiene dela Abator

D. dr. Bulău, medicul şef al oraşului, a vizitat societatea dela Abator, pentru tăiatul şi exportul păsărilor în străinătate.

Societatea este italiană şi poartă numele Guadini et Fanciano.

Consiliul de higienă va da acestei societăţi autorizaţia de a funcţiona.

*

D. dr. Bulău a rămas entuziasmat de condiţiile de higienă sub care funcţionează această intreprindere. D-sa a mai constatat şi condiţiile absolut moderne cu care se procedează la tăierea păsărilor care apoi sunt conservate în frigoriferele societăţii „Ghiaţa" dela Abator.

De notat că această societate a angajat 100 lucrătoare şomere care sunt întrebuinţate la curăţitul păsărilor.

D. medic şef, a dat indicaţiuni complimentare asupra modului de ventilaţie electrică a sălii de lucru cât şi a halei pentru depozitat cuştiile cu păsări. Deasemenea, d-sa a dat indicaţii asupra modului de evacuare a diverselor reziduri, şi a instalaţii unei băi-duş, pentru lucrătoare.

In acest chip, vom avea la Iaşi o instalaţie model pentru tăiatul şi exportul păsărilor în străinătate.

ADMAR

Se face statistica

însemnărilor de grâu

Organele ad-tive locale au primit dispoziţia urgentă de a întocmi un tablou statistic al însemnărilor din anul acesta.

Tabloul a fost cerut în urma destăinuirilor grave făcute de unii mari proprietari şi delegaţii de săteni,—cum că „într'ucât nu s'a venit din timp în ajutorul agricultorilor, aceştia n'au mai făcut însemnări de grâu. Nu s'a semănat grâu în toamnă nici macar a zecea parte din totalul anului trecut".

x *Crema Khasya* face să dispară ridurile (sbirciturile) feţei. Depozit Farmacia Pollak str. Ştefan cel Mare.

Un proces de 16 milioane lei

al unui mare bogătaş, ajuns astăzi lucrător de fabrică

Curtea de apel secţia II are a examina zilele acestea un interesant caz.

Procesul a venit spre judecare la Curtea de Apel Iaşi, prin strămutare pentru suspiciune legală, dela Curtea din Chişinău.

Fondul procesului e următorul:

Colonelul rus Ianicov, fostul proprietar al Uzinei electrice, al morii de aburi şi altor fabrici din Atachi-Soroca, cere ministerului de război suma de 16 milioane lei, pentru că în 1920, sub pericolul ocupării Basarabiei de către bolşevici, echipele Reg. 2 Vâlcea au demontat toate piesele fabricilor lui Ianicov din Atachi, ransportându-le în ţară.

Ianicov este azi lucrător fierar la fabrica de zahăr din Jucica-Veche (Bucovina), cu 80 lei pe zi.

In primă instanţă, Tribunalul i-a acordat, în baza martorilor şi expertizei suma de 14.550.000 lei.

Procesul se află acum la curtea el.

Foot-ball ieşan

Rezultatelele pentru cupa „Fulger"

Un public numeros a ţinut să asiste Duminecă la desfăşurarea matchurilor pentru cupa „Fulger". Această inovaţie, pentru prima oară introdusă la noi, a dat deplină satisfacţie.

Matchurile s'au soldat astfel: „Concordia"-„Victoria" 1-0 (golul marcat de Troiţchi). „Concordia" „Textila" 1-0 (golul marcat de Petrică). „Victoria"-„Textila" 0-0.

A patra întâlnire între „Macabi Hakoah"—„Textilia" se termină cu 1—0, balonul fiind introdus în plasă de Meilic. „Concordia"—„Macabi Hakoah", după o dispută îndârjită, se termină cu 0—0. Al şeaselea match între „Makabi Hakoah"—„Victoria" este oprit de arbitru din cauza întunericului.

Matchul se va rejuca la o dată ulterioară, când se va preciza câştigătorul cupei.

Nanu

INFORMAŢIUNI

x *Amicii d-lui I. Petrovici afirmă că faţă de inzistenţele depuse, fostul miinistru a consimţit să accepte demnitatea de ministru al ţărei la Viena.*

Dealtfel d. Petrovici e cunoscut la Viena, unde se bucură de simpatie.

x *La ministerul sănătăţii s'a oprit deocamdată revizuirea numirilor din trecut, aşteptând în această direcţie cuvântul autorizat al ministrului.*

Se crede chiar că această revizuire nu va mai avea loc.

x D. dr. Cazacu, care a fost puţin suferind, s'a restabilit şi şi-a reluat ocupaţiile.

x *Bisericeşti.*—Joi 29 Oct. a. c. fiind ziua onomastică a M. S. Regina Maria, Mitropolia a dat dispoziţii la toate eparhiile, să facă un te-deum în prezenţa autorităţilor locale.

— Duminică 1 Noembri se va face sfinţirea bisericei din Tansa (com. Belceşti).

x Azi vor fi înaintaţi parchetului cei 4 cheflii care au ucis Duminică în cârciuma Aron pe tânărul Opitz din Păcurari.

x La premiera din astă-seară a Teatrului Naţional, se pune în vânzare No. 4 din excelenta revistă „*Teatrul*"—program oficial pentru stagiunea în curs, ce apare în redactarea colegului nostru dl. H. Burileanu-Grancea.

x D. prof. George Brăteanu a sosit azi dimineaţă în localitate.

x D. Petrovici, detectiv la Inspectoratul Poliţiei de Siguranţă Iaşi, a fost detaşat să conducă biroul de Siguranţă special, înfiinţat la Tg. Frumos.

x In urma incendiului dela cinematograful „Ghelţer", d. dr. Bulău, medicul şef al oraşului a convocat pentru mâine comisia de control şi supraveghere a sălilor de spectacole.

Comisia, — care e formată din d. dr. Bulău, d. Serghie, inginerul şef al comunei, d. Gustav chestorul poliţiei, reprezentantul comitetului teatral şi comandantul de pompieri, — va discuta asupra măsurilor ce trebuiesc luate pentru ca sălile de spectacol să fie la adăpost de incendiu.

x In legătură cu începutul de incendiu dela libraria „Învăţătorul Român" (Piaţa Unirei), ni se comunică:

Poliţia a constatat că soba era caldă. Ar fi posibil ca focul să fi provenit dela nişte cărbuni. Proprietarul librăriei, d. Iacobi, nu era asigurat.

x Joi 29 cor. se va oficia în catedrala Mitropoliei un Tedeum pentru sărbătorirea zilei de naştere a M. S. Regina Maria.

x *Scăpaţi de bătături!* Un mijloc sigur şi uşor pentru distrugerea imediată şi definitivă a bătăturilor este BATURIN.

Depozit farmacia Dr. Beceanu, Piaţa Halei.

La Teatrul Naţional

Intr'o inscenare nouă,

se prezintă „Azilul de noapte"...

Cunoscuta lucrare dramatică a lui Maxim Gorki, astăzi însor să în repertoriul permanent al teatrelor, se reia în astă seară de către scena locală, într'o inscenare nouă.

Scontăm succesul „Azilului de noapte" a cărui interpretare stă în mâinile sigure ale d-nelor: Angela Luncescu, El. Bărbulescu, Ecat Maican, Atena Marcopol, El. Foca şi a d-lor: Aurel Ghiţescu, Tudor Călin. Gh. Popovici, C. Ramadan, St. Morcovescu, N. Meicu, I. C. Damira, N. Şubă, C. Sava, Geo Răzvan, G. Ston, D. Zavornicu, etc.

Isvoarele Statului Francez

VICHY CELESTINS — Rinichi-Băşică-Gută Diabet-Artritism

VICHY Grande-GRILLE — Bolile Ficatului şi ale aparatului biliar

VICHY HOPITAL — Afecţiunile stomacului şi ale intestinuor

TRICOTAGE

Costume, Pulowere, Cazace, GOLFURI pentru dame şi copii, Veste, Rochiţe pentru copii, etc. etc.

BĂŞTI FRANCEZE

A sosit un mare transport

Vechiul Magazin „Ghemul Roş"

Centrala, IAŞI, str. Cuza Vodă 50

Sucursale, „Ghemul Roş", str. I. C. Brătianu 189

„Fraros", strada I. C. Brătianu 151

vis-a-vis de Spitalul Sft. Spiridon

Către marele public

Restaurantul Bragadiru

este singurul din Iaşi, care a adoptat preţurile în raport cu actualele venituri, aplicând CURBA DE SACRIFICIU la întreaga listă, de mâncări şi băuturi.

Dela producător la consumator!

Profitaţi de ocazie şi cumpăraţi cu preţurile originale ale fabricei, Ţesături de artă, Covoare orientale, naţionale şi ţărăneşti, albituri, păturі etc.

LA DEPOZITUL şi REPREZENTANŢA GENERALĂ A FABRICILOR DIN CISNADIE

Iaşi, str. Ştefan cel Mare 41

INFORMAŢIUNI

x *Avocatul H, Stein s'a mutat în strada Elena Doamna No. 31 şi consultă în fiecare zi între 7—9 seara.*

x Bogat asortiment de tricotaje şi Băşti, preţurile originale ale fabricei la Mag. „Doamna". 1

x Rochii, Pulovere moderne la magazinul „La Luca" Fraţii Horovitz, str. Ştefan cel Mare 9. Lână cheltm lei 7 sculul.

Indureraţii: Giselle şi Sami Belivan, părinţi, (Constanţa) Maly şi Felix Belivan, cumnată şi frate (Constanţa) şi familiile: I. A. Gheltzer, D. Ornstein, C. Săteanu unchi şi mătuşe, Bernhard Wachtel, Jean Brociner, Millo Marian avocat Jean Goldştein şi Doctor Mendel Avram, anunţă cu durere încetarea din viaţă a scumpului şi neuitatului lor

Leon Belivan

Student anul II, Ingineria Navală, Paris

stins în floarea vrâstei.

Ceremonia înhumărei a avut loc în ziua de 26 Octombrie a. c. la Cimitirul Israelit din Iaşi.

In loc de orice altă înştiinţare.

DE INCHIRIAT una odaie mobilată stradela Golia No. 9.

DE INCHIRIAT 2 camere şi bucătărie în str. Ghica Vodă No. 41. A se adresa d-lui avocat I. Serafimi str. Sf. Sava 15.

DE INCHIRIAT o cameră mobilată, spaţioasă, în plin centru. Eventual cu pensiune. A se adresa la ziar sub B.

DE VÂNZARE Parcela No. 9 supraf. 404 m.p. Copou vis-a-vis de spit. Militar (lângă casa Ing. Voroneanu). Informaţiuni avocat I. Serafimi str. Sf. Sava No. 15.

DE VANZARE

1. Un loc în str. Păcurari No 66, faţada 17,60 m. adâncimea 32 m. în suprafaţa de 620 m. p.

2. O casă cu grădina şi ograda în strada Toma Cosma No. 25.

3. O casă în str. Toma Cosma No. 23. A se adresa d-lui avocat Mihail Borcea, strada Lăpuşneanu No. 82.

De închiriat

1) una prăvălie spaţioasă cu locuinţa împreună (o odaie mare şi bucătărie) cu apă şi canal.

2) Două camere în curte.

3) Una prăvălie, unde a fost „Furnitura", în strada Cuza Vodă 9, vis-a-vis de Prefectura Poliţiei.

Informaţiuni la d-na Ber, la etaj str. Cuza Vodă 9, intrare prin sală, scara la dreapta.

Asociaţia Culturală a Femeilor Evreice invită membrele şi publicul la

Ceaiul dansant

care va avea loc Duminică 1 Noembrie ora 5 p. m. în localul Lojei B'nei Brith, Str. Ştefan cel Mare 38.

Dr. HEITEL

S'A MUTAT

în str. Lăpuşneanu No. 27

deasupra Cofetăriei Georges

Oraşul Cântecului

cu mondialul tenor

JEAN KEPURA

şi Brigitte Helm

DAVID GOLDER de IRENE NEMIROWSKY

MILIONUL

de Rene Clair

VICTORIA

şi al Ei

HUSAR

mondiala operetă a lui Abraham

cu Ivan Petrovici

şi SERGENTUL X

primul film sonor şi vorbit cu

Ivan Mosjukine

sunt prime e 5 filme cari se vor reprezenta succesiv de la Deschiderea Cinematografului

ELISABETA

Cea mai splendidă, modernă şi confortabilă sală din toată ţara. Peste câteva zile deschiderea.

Lame de ras

fabricaţie germană

foarte bune şi renumite

Lei 800-pentru 1000 bucăţi

„EXPORTHAUS S. GROSS"

Berlin-Charlottenburg

Pestalozzi str. 49

Furnizor pentru toate articolele germane.

INSTITUTUL DE

Radiologie şi Electrotherapie

DR. N. DABIJA

Asistent Universitar

Medic radiolog al Clinicei Medicale

Boli interne şi Radiologie

Diagnostic şi tratament cu

RAZE X

Radioscopie, radiografie, radiotherapie superficială şi profundă

Electrotherapie: diathermie, ultraviolete, băi de lumină, galvanizare etc.

Consult. 8—10 şi 5—8

Iaşi—Strada Sft. Atanase 4

x LA CERNAUŢI se găseşte zilnic ziarul „Opinia" la chioşcul din piaţa Unirei (halta tramvaiului, precum şi la debitele principale din oraş.

ULTIMA ORĂ

Banca Blank

depune astăzi bilanţul

Câteva cifre interesante

Bucureşti 27 — Consiliul de administraţie al băncii Marmorosch-Blank a hotărât să ceară concordat.

Serviciul de contabilitate al băncii lucrează la întocmirea bilanţului care va fi depus astăzi la Trib. Ilfov.

Iată câteva cifre interesante, cuprinse în bilanţ:

*

Reescontul la Banca Naţională pe anul în curs a fost de 1700 milioane lei (în anul trecut fusese numai de 247 milioane).

Totalul depozitelor aflate în bancă se urcă la 1600 milioane. Anul trecut erau depozite de 2600 milioane, şi deci într'un an s'a retras un miliard lei.

Conturi-curente sunt prevăzute în bilanţ cu 1666 milioane, din care 700 milioane credite în străinătate, achitate în întregime.

Depozite în valori şi efecte sunt evaluate la 2409 milioane lei.

Beneficiul prevăzut în bilanţul anului trecut fusese de 60 şi jum. milioane lei.

În bilanţul actual se prevede că activul întrece pasivul cu 250 milioane lei.

*

Banca oferă *plata în întregime*, în timp de trei ani, fără dobândă, în chipul următor: 20 la sută în primul an; 30 la sută în anul al doilea şi 50 la sută în anul al treilea.

Depozitele mai mici de 20.000 lei vor fi achitate integral în termen de trei luni.

Numărul deponenţilor şi al persoanelor în cont-curent este de aproape 12.000. Sumele acordate de Banca Naţională vor avea prioritate.

Banca va fi închisă până la omologarea concordatului; însă va funcţiona între timp secţia cambiilor.

DESPRE PALATUL REGAL

Câteva impresii interesante

Ziarul grecesc „Kathimerini" scrie următoarele despre palatul regal român:

„Când tânărul Principe Carol de Hohenzollern care mai târziu urma să devină Rege al României, a sosit la Bucureşti acum 65 de ani, pe strada aceia care mai târziu a fost numită „A Victoriei", trăsura sa a trecut prin mijlocul unei mu'ţimi entuziaste şi pitoreşti. Nu existau decât case mici cu grădini mari şi ar fi spus cineva că se găseşte la ţară, iar nu în centrul Capitalei.

„Deodată trăsura se opreşte.

„Principele priveşte împrejurul lui. Nu vede decât o casă modestă galbenă care se ridică cu puţin deasupra celorlalte, deoarece are onoarea de a avea şi al doilea etaj. Acesta este Palatul princiar!

După o trecere de ani, Regele Carol a mărit şi îmbogăţit această căsuţă care refăcută acum din temelii, s'a transformat într'o simplă aripă a Palatului regal, ridicat în Bucureştiul antebelic.

„În anul 1926, un incendiu a distrus acest Palat, care în decursul celor 40 de ani, se învechise foarte mult. A scăpat numai aripa cea mai veche care fusese clădită în locul căsuţei modeste care a primit la sosirea sa pe Principele Carol şi în care din fericire se păstreau operile de artă mai însemnate.

Această aripă continuă a constitui şi astăzi o parte a Palatului Regal, în care locueşte tânărul Carol al II-lea. Acest nou Palat, constitue într'adevăr un edificiu impunător şi cu adevărat regal.

„Edificiul nu s'a terminat încă.

„Cu aceiaşi iuţeală cu care se ridică acest Palat s'a transformat şi întreg oraşul. Din an în an aspectul Capitalei se schimbă şi se meliorează.

ORA 3

Linişte pe piaţa bancară

D. Manoilescu declară că nu este nici un motiv de îngrijorare

Bucureşti 27.—Azi dimineaţă s'au adunat numeroşi deponenţi în faţa băncii Blank.

Uşile erau închise şi lumea a cetit comunicatul, prin care banca asigură plata integrală în timp de trei ani.

Publicul a păstrat un calm desăvârşit şi s'a împrăştiat în linişte.

La celelalte bănci a domnit deasemenea o linişte perfectă.

S'au făcut plăţile curente. Unele bănci au ţinut deschise ghişeile chiar până la ora 1, satisfăcând cererile publicului.

Declaraţiile d-lui Manoilescu

Într'un cerc de financiari, d. Manoilescu a declarat că lumea nu trebue să fie alarmată, întrucât nu există vre-un motiv de îngrijorare,

Băncile care funcţionează sunt şi vor fi în stare să facă faţă situaţiei.

D. Manoilescu a mai arătat că nu s'a gândit nici un moment să demisioneze din demnitatea de guvernator al Băncii Naţionale.

Tratativele pentru şefia naţional-ţărănistă

Bucureşti 27 — Azi dimineaţă a avut loc o întrevedere între d-nii Maniu, Mihalache şi Madgearu.

D. Maniu a fost stăruitor rugat să revie la şefia partidului, dar a refuzat din nou în mod categoric.

La rândul său, d. Maniu a rugat insistent pe d. Mihalache să preia conducerea partidului. D. Mihalache, însă, a răspuns negativ.

Chestiunea a rămas astfel în acelaş stadiu neprecis. Şi din nou se vorbeşte despre persoana d-lui Titulescu la şefia naţional-ţărănistă.

D. LAVAL SPRE EUROPA

Premierul francez despre vizita în America

New-York 27.—D. Laval a fost sărbătorit printr'un banchet de adio, la care au participat 1200 persoane.

D. Laval a ţinut un mare discurs, în care a arătat că vizita sa în America constitue una din cele mai importante etape pentru înţelegerea internaţională.

A servit nu numai interesele Franţei, ci şi interesele lumii întregi.

După banchet, d. Laval s'a îmbarcat pe vaporul „Ile de France" pornind spre Europa.

DIVERSE

— Din ordinul guvernului au fost suspendate şi pe ziua de astăzi ziarele „Lupta" şi „Ordinea".

— Ziarul „Mişcarea", oficiosul georgist, a fost transformat în revistă politică săptămânală.

— D. Ghica, ministru de externe, a trimis Ligii Naţiunilor, în vederea conferinţei de dezarmare, tablouri despre armamentul României.

CONFERINŢA HOOVER-LAVAL

n'a dat rezultatul dorit

Washington 27.— Comunicatul asupra conferinţei d-lor Hoover şi Laval a provocat dezilluzie generală.

Ziarele consideră că e sterp şi nu dă nici o nădejde.

D. Hoover n'a putut convinge pe d. Laval să se angajeze în marile probleme mondiale, pentru uşurarea omenirii.

*

Paris 27 — Corespondentul ziarului „Le Matin" anunţă că în întrevederea cu senatorul Borah, d. Laval a respins categoric ideia revizuirii tratatelor de pace.

Franţa, Polonia, Cehoslovacia, România şi Jugoslavia nu vor admite niciodată modificarea graniţelor lor.

*

D. Laval s'a înapoiat la New-York şi s'a îmbarcat pe vaporul plecând spre Europa.

D. HOOVER

NOUL BUGET

Un institut de conversiune a datoriilor agricole — Maximul şi minimul de salar

Bucureşti 27 — Comisia parlamentară bugetară a ţinut şedinţă sub preşedinţia d-lui ministru Argetoianu.

Din comunicările făcute rezultă că bugetul ordinar al Statului se cifrează la 24 miliarde şi 700 milioane lei.

Din această cifră, suma de 1500 milioane va servi la conversiunea datoriilor agricole.

Se va crea un institut de conversiune cu capital iniţial de 400 milioane lei şi cu aportul de 1500 milioane din partea statului. În acest scop, se va modifica legea de funcţionare a actualului Credit agricol.

*

S'au întocmit tabele cu treptele ierarhice ale funcţionărilor publici. Sunt 22 grade funcţionăreşti.

Se fixează un minim şi un maxim de salar.

Minimul va fi probabil de 3000 lei lunar, iar maximul de 18.000 lei.

Salariile miniştrilor vor fi fixate ulterior.

Bugetul va fi trimis astăzi la Monitorul Oficial pentru a fi tipărit.

D. Maniu refuză să dea explicaţii

asupra motivelor retragerii sale

Bucureşti 27.— Biroul de conducere al partidului naţional-ţărănesc s'a întrunit ieri la locuinţa d-lui Lugoşanu.

Erau prezenţi d-nii Maniu, Mironescu, Mihalache, Iunian, Mihai Popovici, Madgearu. S'a discutat bine înţeles chestiunea şefiei.

Ţărăniştii au susţinut că provizoratul trebue să înceteze şi au cerut d-lui Maniu să explice motivele care l-au făcut să părăsească şefia şi cauzele intransigenţii sale.

D. Maniu a refuzat să dea vre-o lămurire, spunând că nu-i momentul oportun pentru destăinuiri.

Consfătuirea s'a terminat fără rezultat. Şi a rămas ca problema şefiei să fie rezolvită în congresul general al partidului.

PANICĂ LA PATRIARHIE

provocată de rău-făcători

Bucureşti 27—Cu prilejul slujbei solemne la moaştele Sfântului Dumitru, în catedrala Patriarhiei, s'a produs panică. Indivizi necunoscuţi au strigat: „Foc! S'a aprins altarul,!

Publicul foarte numeros, s'a repezit spre uşa de ieşire. În îmbulzeală, multe persoane s'au ales cu hainele sfâşiate.

Cineva doamne au ajuns în curte, fără pălării şi fără pantofi.

Cu ocazia greutate, personalul bisericei a reuşit să potolească panica.

Nu s'au putut identifica indivizii care au dat alarma falsă. Însă în timpul spaimei s'au furat mai multe poşete, ceia ce duce la concluzia că e vorba de insoenarea unor rău-făcători.

x Bătăturile le înlăturaţi sigur cu „Coricol".

Depozit: Farmacia Polak, str. Ştefan cel Mare.

x „Crema de lăcrămioare" dă obrajilor mirosul proaspăt şi deliciosul lăcrămioarelor de pădure.

PROGRAMUL

activităţii regale

Bucureşti 27.— La 29 Octombre, M. S. Regele se va duce la Balcic pentru a felicita pe Regina Maria de ziua-aniversară.

La 2 Noembre Regele va fi la Bucureşti.

La 8 Noembre va prezida masa cavalerilor ordinului „Mihai Viteazul".

La 10 Noembre Suveranul va face o vânătoare în munţii Reghinului.

La 14 Noembrie Regele va sosi în Capitală, în vederea deschiderii Corpurilor legiuitoare.

Intrunire anuală

a decoraţilor cu „Virtutea Aeronautică"

Bucureşti 27.—Aviatorii decoraţi cu „Virtutea aeronautică" şi-au exprimat dorinţa să se întrunească şi ei cu regele într'o zi anumită din an, ca şi camarazii lor decoraţi cu „Mihai Viteazu".

Regele a aprobat cererea, stabilind ca întrunirea să aibă loc în fiecare an la 8 Iunie, pe aerodromul Băneasa, la o masă prezidată de Suveran.

Diverse

Un sat în flăcări

În com. Gropeni (jud. Braila) a izbucnit un groaznic incendiu. Până acum au fost distruse 20 gospodării.

Pompierii din Brăila au plecat la faţa locului.

Furt

La locuinţa artistei Maria Filotti din Bucureşti, s'a comis aseară noapte un furt de blănuri şi bijuterii.

Automobil răsturnat

Pe plaja Mamaia (Constanţa) în faţa palatului regal, s'a răsturnat auto-camioneta d-lui Al. Gheorghiu din Tulcea.

Soldatul Th. Popov a fost ucis pe loc. Două femei sunt grav rănite şi alte 10 rănite mai uşor.

Aviatice

Aviatorul Ionel Ghica a sosit în Capitală ieri după amiază, aterisând pe aerodromul Băneasa.

Intoarcerea dela Khartum (Egiptul de sud) s'a făcut în condiţii grele. Aviatorul a fost silit uneori să ateriseze şi să înfrunte primejdii.

Morminte şi cruci

pentru oamenii vii

Ziarul „Daily Mail" din Londra relatează călătoria unui grup de americani în vechiul Turkestan (o provincia a Sovietelor).

Acolo se află o fermă imensă de bumbac de 27 000 de pogoane. Viaţa celor 1800 de lucrători permanenţi nu e însă fericită.

„n afară de monotonia chinuitoare, mai sunt şi boalele provocate din munca forţată la care sunt supuşi."

Pentru a speria pe lucrători şi a le arăta la ce pot ajunge dacă nu muncesc, s'a simulat un cimitir cu cruci, pe care sunt scrise numele celor presupuşi leneşi sau beţivi, pentru cari preveni de soarta ce-i aşteaptă.

Tulburările continuă în insula Cipru

Londra 27 — La Tirenia, în insula Cipru, s'au produs noi tulburări.

Populaţia, în frunte cu Episcopul ortodox, a atacat clădirea guvernatorului, a rupt steagul britanic şi a arborat drapelul grecesc.

Poliţia a respins pe tulburători. Episcopul grec şi alte persoane au fost arestate.

Conferinţa din Geneva

pentru fixarea datei Paştelui

Geneva, (Ceps).— Zilele acestea s'au încheiat lucrările Conferinţei internaţionale pentru reforma calendarului. În rezoluţiile primite se spune între altele:

Conferinţa internaţională recunoaşte că stabilizarea sărbătorilor de Paşti şi a celorlalte sărbători nestabile formează un lucru spre folosul general. În ce priveşte stabilirea unei date fixe a sărbătorilor de Paşti, majoritatea delegaţilor conferinţei s'a pronunţat pentru a doua Duminică a lunei Aprilie.

Consiliul Ligii Naţiunilor va fi rugat ca să comunice rezoluţia corespunzătoare diferitelor Biserici, cerându-le ca să ia atitudine.

În ce priveşte reforma calendarului stabil, conferinţa internaţională a recunoscut că momentul de faţă nu este favorabil pentru realizarea unei reforme a calendarului.

INFORMAŢIUNI

x **Situaţia epidemiilor.**— În luna aceasta s'au declarat tot atâtea cazuri de scarlatină cât şi anul trecut în Octombrie. Dela 13 Octombrie până azi nu s'a declarat decât un singur caz de febră tifoidă.

x **La inspectoratul sanitar al Moldovei** a avut loc astăzi dimineaţă o consfătuire la care a participat şi d. dr. Balif şi la care s'a luat în discuţie chestiunea bugetului pe anul în curs al susnumitei instituţiuni.

x **Pentru copii lymfatici, anemici, scrofuloşi şi rachitici,** care nu pot lua untură de peşte simplu sau Iodoferată, se recomandă cu mult succes **Syropul Iodotanic, Dr. Rătianu** aprobat de Cons. Sanitar Superior. Depozit: Farmacia Dr. Rătianu Iaşi. 2

Mult întristaţii: Cecilie soţie, Tuly, Saul, Isack, Şely, Silva, Carol şi Vily, copii; Dr. Lucien Galperin, ginere; Moritz, Bernard, Iosif, fraţi; Natan Veisman, Kiva Goldstein, cumnaţi; Avram Brauchfeld, văr, au nemărginita durere de a anunţa încetarea din viaţă a iubitului lor

Albert Brauchfeld

în etate de 59 ani

Înmormântarea va avea loc mâne Mercuri 28 c., ora 2 p. m., cortegiul funebru pornind dela Spitalul Israelit.

TEATRUL NAŢIONAL

Astă seară premiera:

AZILUL DE NOAPTE

într'o înscenare nouă

Azi la SIDOLI

Un program Excepţional
2 Premiere Extraordinare

SERENADA PRIMEI IUBIRI

(Schuberts frühlingstraum)
Splendidă operetă muziaală de Richard Oswald cu Greti Theimer, Siegfried Arno, Lucie Englisch.

Al doilea film

Pâinea Noastră Cea de Toate Zilele

cu Charles Farrel şi Mary Duncan
Cea mai mare dramă profund umană şi de mare spectacol.

Jurnalul Sonor Fox-Movietone cu ultimele evenimente din toată lumea printre cari şi

Luna de Miere a Al. S. R. Principesa Ileana cu Arhiducele de Habsburg şi volajul de nuntă cu avionul etc. etc. etc.

DENTISTUL
FRIDRICH GRÜNBERG
Consult. 9—1 şi 3—7
str. Ştefan cel Mare 3

Doctor A. DASCAL
BOLI DE COPII ŞI INTERNE
VENERICE ŞI SIFILIS
Tratament radical al Blenoragiei acute şi cronice; al sifilisului în toate perioadele boalei.
Băi de lumină, Raze Ultraviolete
Consult. 8-10 a. m. şi 2-8 seara
Iaşi, str. Cuza Vodă No. 42
vis-à-vis de Camera de Comerţ

DOCTOR
SOLO SCHREIFEL
BOLI INTERNE
Boli de piele venero-sifilis
Raze Ultra-violete
Diathermie, Microscopie
Analize de sânge
Consultă zilnic între orele 9—11 şi 3—8[30] seara
str. Anastasie Panu No. 58
vis-a-vis de Palatul Administrativ

LICEUL MILITAR IAŞI
Serviciul Aprovizionării
PUBLICAŢIE

Liceul Militar Iaşi, are nevoie de 10.000 (zece mii) kgr. fasole grasă ouşoare, concurenţii se vor prezenta la liceu în ziua de 28 Octombrie 1931, ora 10 dim. cu probe de 1 kg. în sac sigilat şi ofertă închisă.
Comand. Liceului Militar Iaşi
Colonel, STĂNESCU
No. 6908 din 23 Octomb. 1931

Dr. N. THIERER
întors din străinătate
Consultă între 8—10 şi 2—4
în str. I. C. Brătianu No. 52
pentru
Bolile interne şi Venerice

DE VÂNZARE în str. Asachi No. 8, o vioară veche, un samovar de alamă, una pendulă de perete şi altele. Vizibile între orele 12—4 p. m.

ANUL XXVII No. 7349

ABONAMENTE

Lei 1000 .

3 LEI EXEMPLARUL

OPINIA

ZIAR POLITIC COTIDIAN

JOI 29 OCTOMBRIE 1931

BON DE PREMII
Seria II-a No. 2
Totalul premiilor gratuite oferite de Soc. „Asigurarea Romînească", Inspectoratul Iaşi
Lei 150.000 numerar
(6 SERII A 25 CUPOANE)

ACTUALITĂŢI POLITICE

Legalism... în opoziţie!

Sistemul obişnuit al partidelor noastre

Decanu a luat fiinţă guvernul Iorga-Argetoianu, se remarcă un fapt interesant: toate partidele au devenit brusc constituţionaliste şi democratice! Toate partidele invoacă „voinţa corpului electoral" şi vorbesc de necesitatea „alegerilor cinstite".

Foarte frumos. Numai să ţie...

Ştim din experienţă că atunci când se află în opoziţie, partidele noastre devin vajnic legaliste şi democrate. Iar partidul dela guvern se sue cu picioarele pe lege şi face ce-i place. Şi tot aşa, fiecare la rândul tui.

Astăzi, toate partidele sânt teribil de legaliste,... fiindcă 's toate în opoziţie; iar tradiţia aziatică e trecută vremelnic în mânele tehnicienilor.

In lumina acestui adevăr banal, pierde foarte mult din prestigiu, programul adoptat la congresul averescan: apărarea Constituţiei, legalitate, alegeri curate etc. etc.

Le ştim toate acestea; le-am auzit de o mie de ori...

Şi mai ales ne amintim că au fost la putere averescanii. Cine i-a oprit atunci să respecte Constituţia?

Poporul e sceptic; şi-a pierdut încrederea. Şi e păcat pentru omul cu pregătire care este d. mareşal Averescu, un prestigios şef de partid, cum a dovedit prin discursul, în totul remarcabil, rostit la congres.

Partidele politice trebue să se hotărască serios a-şi lepăda vechile năravuri.

Cuvântul învăţătorilor

La congresul general al corpului didactic primar, s'a combătut energic intenţia guvernului de a se trece şcoala în seama judeţelor şi comunelor.

A venit în mijlocul învăţătorimii şi d. N. Iorga ministrul instrucţiunii. D-sa a făcut câteva mărturisiri: că meditează şi dibueşte mereu, căutând soluţiuni; că se gândeşte să înfiinţeze librării al căror venit să acopere lipsurile tezaurului; că ar fi bine ca, la sate, vânzarea tutunului şi timbrelor să se facă la şcoli pentru a-şi crea venituri; că de la atelierele şcolare să se strângă bani...

Congresul n'a agreiat asemenea soluţiuni originale. Iar cât priveşte trecerea şcoalei în seama judeţelor şi comunelor, învăţătorii au opus un refuz categoric şi au hotărât să lupte împotrivă, cu orce risc. Ba chiar d. V. Toni s'a declarat forte să facă răzmeriţă ...

Să vedem ce va mai ieşi şi de aici.

X.

IDEI ŞI FAPTE

Devenim indiferenţi

Veşti rele nu lipsesc, slavă Domnului. In fiecare zi se produc întâmplări, care mai de care mai penibile; aşa că dela o vreme am căpătat cu toţii un fel de imunitate.

In privinţa aceasta, massele de la noi, ca şi cele de aiurea, şi-au format nişte concepţiuni a parte, foarte logice, foarte sănătoase de altfel.

— „Laval şi cu Hoover — îşi zice cetăţeanul, acomodat deacuma cu orice fel de surprize neplăcute — nu s'au putut înţelege (cum era şi de aşteptat) la conferinţa dela Washington; tulburările continuă în insula Cipru; banca Blank cere concordat; politicianii indigeni (ca şi cei de aiurea) tot se mai îndeletnicesc cu şiretlicuri şi minciuni?

Hai să înghit cu nepăsarea cuvenită şi noutăţile acestea, fie ele cât de rele.

„Căci dacă m'aşi îngrijora prea mult şi aş da alarma, cine mă va asculta oare? Mai curând mă întemeiază la balamuc... ori altundeva.

„Şi apoi—să fiu sincer — dacă s'ar întâmpla tocmai pe dos, dacă Laval şi cu Hoover s'ar înţelege; dacă banca cutare n'ar cere concordat; dacă insurgenţii dela Cipru s'ar supune Albionului; dacă politicianii şi-ar schimba cu desăvârşire tactica de până acuma, — credeţi oare, că toate acestea m'ar putea încălzi câtuşi de puţin?

„Eu unul tot cu grijile mele personale voiu rămâne; eu unul tot mă voiu sbuciuma în căutarea unui împrumut (de câştig nici vorbă) pentru o pâine, pentru patru pereţi goi, pentru o cămaşă şi o gheată.

„Până una alta, deci, stimate domn; până când d. Hoower va întoarce d-lui Laval vizita, până când Anglia se va înţelege cu dominourile şi coloniile ei; pînă cînd banca cutare va găsi lichidul necesar, poate mi-aţi împrumuta o sută două de lei? Semnez şi o poliţă, consimt la orce dobânz. Fiţi sigur, eu nu mai dau faliment: l'au dat, în numele meu şi Laval, şi banca cutare, şi Anglia, şi politicianii şi economiştii dela noi şi de aiurea".

I. L. Basarabeanu

Cum a fost Gandhi

operat de apendicită

Cu prilejul vizitei sale la Londra, Gandhi s'a întâlnit cu chirurgul Maddock, căruia i-a mulţumit din nou pentru faptul că i-a salvat viaţa. Astfel s'a aflat abea acum că în timp ce se găsea în închisoarea din Poona (India) Gandhi a fost operat de apendicită.

Pe atunci se afla la Poona medicul englez Madoock, care a procedat la o intervenţie urgentă, întrucât pacientul suferea dureri atroce. Gandhi a fost adus la infirmeria închisorii. Dar în timpul operaţiei, s'a stins lumina şi chirurgul a continuat să lucreze la razele unei lămpi electrice de buzunar. Operaţia a reuşit deplin şi Gandhi s'a însănătoşit după câteva zile.

Iar acum, venind la Londra, s'a gândit să mulţumească din nou medicului englez. Gandhi l-a vizitat pe chirurg şi l-a asigurat de toată recunoştinţa sa.

FRANŢA, ŢARA AURULUI

Precum se ştie, Franţa posedă astăzi cele mai mari depozite de aur din lume. Zilnic în portul francez Havre, sosesc noui cantităţi de aur, care sînt transportate în automobile speciale, hermetic închise (sus, în elişeu).

In pivniţele dela Banca Franţei se află sute de butoaie cu aur (jos, în fotografie). Şi din cauza acestei aglomerări de aur într'un singur loc, se produc în prezent grave tulburări pe piaţa financiară mondială.

DIN TOATA LUMEA

Un foc stins cu vin — Acest caz original s'a întâmplat în localitatea Söjtör din Ungaria.

La o vie de acolo izbucnise un incendiu. Din cauza vântului puternic, focul se răspândise repede şi ameninţa să cuprindă localul cramei. Oamenii nu puteau întreprinde operaţiuni de localizare a incendiului, întrucât lipsea apa cu desăvârşire.

Atunci, pentru a opri opera mistuitoare a flacărilor, s'a recurs la un procedeu unic în materie.

Pompele au fost puse la butoaiele din pivniţă şi deasupra focului s'a turnat o imensă cantitate de vin. In modul acesta, vărsând câteva sute hectolitri de vin, incendiul a fost stins. Şi s'a potolit focul, probabil „ameţit" de atâta vin!...

*

Fratele căsătorit cu sora — In faţa justiţiei din Beckerek (Cehoslovacia) a venit spre judecare un fapt într'adevăr extraordinar.

Un anume Alexander Kopel şi soţia sa Julia au fost daţi în judecată de însăş mama lor, care arată că ei s'au căsătorit, deşi sânt frate şi soră.

Reclamanţii au declarat că nu ştiau nimic despre legătura lor de sânge, întrucât mama fusese măritată de mai multe ori şi a avut 16 copii, care nu se cunoşteau între dânşii.

Socotind însă că soţii trebuiau să se intereseze mai deaproape de starea lor civilă, justiţia i-a condamnat la trei luni închisoare.

Totodată s'a cerut anularea acestei căsătorii anormale. Dar chestiunea este foarte complicată, întrucât din mariajul fratelui cu sora au rezultat doi copii.

*

Trei milioane pentru trei copii — La New-York există o curioasă societate de asigurare. Această societate primeşte asigurări contra naşterilor de copii gemeni.

Femeia Mary Parker din Springfield contractase o asemenea asigurare. Zilele trecute ea a dat naştere la trei copii gemeni. Şi societatea i-a plătit poliţa în sumă de 20.000 dolari, adecă trei milioane două sute mii lei.

Aşa mai merge!..

*

Un sâmbure fatal. — Fetiţa Kora Hermeny din Nagykörös (Ungaria) mâncase acum câteva zile mai multe zarzăre. Copila a spart un sâmbure şi a mâncat conţinutul. In aceiaş zi nefericita copilă a încetat din viaţă.

S'a stabilit că sâmburul de zarzăre conţinuse o puternică otravă naturală. Unii din aceşti sâmburi sunt toxici şi deaceia miezul lor nu trebue mâncat.

*

Logodită de 400 ori. — La Paris s'a produs un caz de senzaţie. Poliţia a arestat o tânără doamnă anume Jeanette Layette, fiica unui comerciant din Reims.

De o frumuseţe fascinantă, această femeie a reuşit să-şi facă o „specialitate" uşoară, pentru a trăi în lux şi bogăţie. Ea vizita localităţile elegante din Franţa, unde făcea cunoştinţă cu bărbaţi bogaţi. Promitea fiecăruia că se va căsători şi astfel izbutia să capete bani şi tualete. Se logodea, se căsătorea şi apoi dispărea, fugind în alte oraşe, unde continua originala „meserie".

S'a stabilit că în modul acesta frumoasa femeie s'a căsătorit de 24 ori şi s'a logodit de 400 ori. Ea a prezintat un album cu fotografiile şi numele tuturor bărbaţilor-victime. Originala femeie e foarte mulţumită de acest record, fiindcă astfel a devenit celebră. Justiţia însă îi pregăteşte o pedeapsă severă şi atunci probabil va fi mai puţin mulţumită..

S'a trezit în cosciug

Un nou caz de moarte aparentă

Faptul s'a petrecut în localitatea Monte Miletto din Italia.

Acolo murise o femeie cu numele Coscia, — sau mai exact, era socotită moartă de toată lumea. Se făcuseră pregătirile de înmormântare şi la poarta casei aştepta carul funebru. Dar în momentul când se transporta cosciugul, „moarta" s'a trezit şi a început să întrebe cu spaimă: „Unde mă aflu?.. Ce vreţi să faceţi cu mine"?..

Lumea s'a speriat şi mulţi au fugit. Femeia însă s'a dat jos din sicriu şi a cerut ceva de mâncare. Astăzi ea e perfect sănătoasă şi duce în fiecare zi câte o lumânare la biserică, în semn de mulţumire lui Dumnezeu, pentrucă a scăpat-o de'a moarte.

Premierul Franţei

şi limba engleză

Ziarul „Candide" din Paris publică un amănunt interesant în legătură cu vizita d-lui Laval în America. Primul ministru al Franţei nu ştie limba engleză şi pe această temă era tachinat în mod amical de colegii din cabinet.

De fapt d. Laval nu poate vorbi englezeşte, dar înţelege limba. Deaceia premierul francez era vesel şi primea cu zîmbete aluziile colegilor.

— E mai bine aşa—le spunea d. Laval. Pînă ce mi se vor tălmăci frazele, am tot timpul să-mi pregătesc răspunsul!..

Se pare însă că în America neînţelegerile n'au fost numai cu privire la limbă!...

In lumea cinematografului

Viaţa înflăcărată a Marlenei Dietrich

O biografie romanţată de Jean Lasserre

Una din cele mai invidiate fiinţe din epoca noastră e vedeta de cinema.

Multiplicată la infinit, vedeta de cinema—prin unicul fapt că e vedetă—este expresia vie a gustului întregului Univers.

Vedete sunt multe: Artişti şi artiste. Fiecare îşi au epoca de glorie. Astfel citez din ultimele pe Greta Garbo, steaua lui „Metro-Godwyn-Meyer".

Dela un timp însă amatoarele şi amatorii de fotografii de artişti de cinema, cer la librării o nouă stea: *Marlène Dietrich.*

Jean Lasserre, autorul cunoscutului roman: „Je vous salue, Marie..", unul din admiratorii Marlènei Dietrich, un francez mult călătorit, cunoscător al obiceiurilor din Holiywood, bine documentat asupra vieţii acestei noui vedete, bun biograf şi erudit în chestiile, publică: „La vie brûlante de Marlène Dietrich" (la librăria „Hachette 10 fr.).

Romancier, autorul impregnează descrierei sale forma de roman. Reuşind astfel, fără a obosi pe cetitor, să umple volumul la peste două sute de pagini, grupate în trei părţi: Europa, America şi Universul.

Lasserre, desvoltă capitole interesante, în care tratează: despre prima tinereţe a Marlènei, şi arzânda ei dorinţă de-a deveni artistă celebră; cum a intrat fără asentimentul părinţilor în şcoala lui Max Reinhardt; cum a început a filma, şi în fine cum a cunoscut'o Josef von Sternberg marele regisor dela „Paramount".

Apoi cum a fost lansată. Lupta ce-a început între Metro-Godwyn-Meyer şi Paramount, fiecare căutând să câştige publicul pentru vedeta sa, şi victoria Marlènei.

In celelalte capitole autorul descrie: viaţa de fâţârnicie a Hollywood-ului, cum artistele nu se ocupă de cât de serate sgomotoase, nu fac decât gafe şi vorbesc numai de bijuteriile lor; şi viaţa simplă a Marlènei în cetatea filmului.

Mai scrie apoi despre cele trei producţii mai noui ale ei: „Ingerul albastru", (Lola Lola), „Maroco" (Anny Jolly) şi „Dishonored", (X.27).

Star al casei Paramount, Marlène Dietrich a cucerit lumea. Greta Garbo, divina, nu mai există pentru Lasserre (continuă însă să existe pentru public, tot atit de „divină").

In totul cartea se prezintă bine şi scrisă de un abil mânuitor al peniţei. Ea merită să fie cetită de toţi acei pe cari îi interesează cinematograful şi mai ales de către admiratorii Marlènei Dietrich.

M. Crieghel

Discuţii libere

CÂT DE LATINĂ E BISERICA ROMEI

de *arhimandritul Scriban*
profesor universitar

In propaganda catolică făcută la noi, cum şi în toate dulcele înfăţişări în care se îmbracă Biserica Romei, pentruca să ne îndrăgostim de ea,—ceice ţin la aceasta nu încetează a ne spune că locul nostru de Români este în Biserica Romei, nu în cea ortodoxă, fiindcă în Biserica Romei ne întâlnim cu fraţii noştri latini, pe când în cea ordoxă stăm cu nişte străini, ca. e sunt Grecii şi Slavii. Românii uniţi nu încetează a spune că ei sunt de două ori latini, fiindcă odată sunt astfel ca Români, iar a doua oară ca ceice ţin de Biserica Romei.

Eu nu odată am răsturnat aceste palavre catolice, care se aud din când în când orl sunt scrise ici şi colo şi care izbutesc să amăgească pe unii din ai noştri care au la inimă legăturile cu latinitatea.

Ce căutăm noi în lumea Slavilor, ni se spune, cu broaştele lor de litere? Nu e locul nostru între Franceji şi Italieni? Nu a slujit trecerea unei părţi din re noi la trezirea cugetului nostru românesc!

Lucrurile acestea sunt atât de neadevărate, este atâta minciună în ele, încât cu ele se pot păcăli numai ceice pot avea dragostea de latinitate, dar care nu ştiu mai mult despre Biserica Romei. Mai cu seamă noi, Românii, nu trebuie să ne păcălim cu aceasta, cu cit, pentru ţara noastră, Biserica Romei a însemnat şi înseamnă cu mult mai ungurism decât latinitate.

Ca să-ţi dai seamă de aceasta, trebue să ştii ceva carte bisericească şi să ai ochi pentru a vedea adevărul în faţă.

La noi încă nu li s'au spus catolicilor cuvintele pe care le merită şi de aceia îndrăznesc să ne tot mintă cu latinitatea lor. Este vremea să-i înfruntăm odată şi să arătăm lumii ce fel de latinitate au aceşti şoacăţi vicleni.

Nici nu mă gândesc aici să desfăşor această chestiune într'o tratare largă, ci, pentru un articol de ziar, vreu numai să aduc la cunoştinţă şi să tălcuiesc, pentru cititorii din Moldova, câteva fapte petrecute de curând care slujesc de minune a arăta ce fel de latinitate are Biserica Romei şi care vor putea fi în stare să zmulgă orbul găinilor de pe ochii celor ce cred în latinitatea Bisericii Romane.

*

Mă rog, de ce ne-au silit pe noi vrăjmaşii noştri să trecem la unirea cu Roma acum 200 de ani? Interesaţi în aceasta erau Habsburgii şi guvernele Budapestei. Oare pe aceştia îi ardea la inimă legătura noastră ca Roma? Apoi dacă era aşa, dece Austria prigonea pe Italieni? De ce *Silvio Pellico* a zăcut în temniţa lor dela *Spielberg*?

Deci nici nu mai discutăm aceasta. E prea izbitor că pe Unguri şi pe Nemţi nu era să-i intereseze ca să ne adape pe noi dela Mama Roma, ci ca să ne învrăjbească unii pe alţii.

Până una alta, iată la ce ispravă a slujit Biserica Romei: ca să bage zâzanie între Români şi să prigonească de moarte pe Românii care nu voiau să se catolicească. Cele două volume ale profesorului *Silviu Dragomir* dela Cluj, despre ce a fost pentru noi unire cu Roma, cel din urmă ieşit anul trecut, sunt zdrobitoare în această privinţă şi, din partea catolicilor, nici nu s'a încercat măcar o cât de slabă combatere a lor. Acolo sunt dovezi grozave despre duhul crimei pe care catolicii l-au adus între noi şi cum au izbutit să scoale pe frate împotriva fratelui.

Noi n'am avut inchiziţie ca Spania şi alte ţări, dar au adus-o între noi catolicii, prin unirea căzută pacoste pe capul nostru şi din care mulţi ortodocşi au căzut ca mucenici ai credinţei.

Dacă lumea nu ştie de cărţile Profesorului Dragomir, poate îşi aduce aminte însă de vreo şase foiletoane, date anul trecut în *„Cuvântul"* de Profesoiul *Lupaş*, tot dela Cluj, şi care rezuma scrisul d-lui Dragomir.

Prin urmare, până la latinitate, în numele el şi pentru ea, între noi s'a deschis drumul ucigaşilor, meşteri la asemenea fapte din lunga deprindere cu şcoala inchiziţiei.

Cititorii Iaşului să ştie că inchiziţia nu este numai un lucru de acum sute de ani. Duhul ei este de faţă până în ziuă de azi, numai că domnii catolici sunt neputincioşi de a face ce au mai făcut.

Profesorul preot *Lépicier*, în cursurile sale dela *Collegio Romano*, până azi învaţă că Papa are dreptul de viaţă şi de moarte asupra tuturor oamenilor şi că este cu dreptul să ridice viata ereticului înrădăcinat în păcate din care nu vrea să mai iasă. Este o binefacere să-l slobozeşti prin moarte de primejdia de a se cufunda tot mai mult în erezie.

Oare la asemea latinitate suntem poftiţi noi? La această şcoală a crimei şi a nelegiuirii, ce a fost Biserica Romei în lungul veacurilor?

Ucigaşii îndrăznesc să se suie pe catedra învăţăturii şi să ne cheme la staulul încunjurat de flăcările rugurilor... Nemernici dacă nu i-am înfrunta! orbi dacă i-am asculta!

Dar să lăsăm aceste lucruri vechi şi să venim la altele proas-

(Continuare în pagina II-a)

EXPLOZIE DE RÂS ŞI VESELIE
S'AU PUS IN VÂNZARE
OF !.. SOACRELE
de MAUR SAVENEANU
160 pagini 10 LEI

La Dureri de dinți, Nevralgii
Migrene, Răceli, Gripă
luați tabletele
NOVAL
cereți la farmacii cutii originale a 2 tablete

Depurativul „Salparil"
Este cel mai bun depurativ al sângelui stricat.
Esență vegetală compusă din sucurile unor plante depurative și stimulante. Se întrebuințează cu mare succes în bolile cunoscute sub numele de: gută; reumatism cronic; boli de piele, eczeme, furunculi, mâncărimea și erupțiunea pielei; la copii scrofuloși, debili, limfatici etc. și în cura de purificare a sângelui. Flaconul este însoțit de prospect.
Depozit General Farmacia Curței Regale
Frații Dr. Konya succesor Dr. E. Grozea Iași
Unde nu se află, se trimite cu ramburs prin poștală.

Asociația Culturală a Femeilor Evreice invită membrele și publicul la
Ceaiul dansant
care va avea loc Duminică 1 Noembrie ora 5 p. m. în localul Lojei B'nei Brith, Str. Ștefan cel Mare 38.

Dr. HEITEL
S'A MUTAT
în str. Lăpușneanu No. 27
deasupra Cofetăriei Georges

x Doctorul BRENER *specialist mamos*, boli de femei, consultații de la 2 până la 4 p. m.

Mătăsurile făbricei Catteli
sunt cele mai preferate, fiind cele mai bune.
DEPOZIT DE DESFACERE
Iași, Str. Ștefan cel Mare No. 13, Iași

Vechiul și renumitul local de băuturi spirtoase și aperitive
IANCU SOLOMON
din str. Gh. Mârzescu
S'A MUTAT în casele proprii din
Strada Cucu No. 42
casele fost Mendel Godel
Ziua deschiderii și inaugurarea se va anunța prin afișe speciale.

GEAMURI de orice calitate și orice grosime, en detail cu preț de en-gros
INCADRARI de rame, paspartauri, executate ireproșabil, în orice culoare: mahon, sabie, nuc, metal, etc. cu 50% reducere.
Deasemenea diamante pentru tăiat geamuri, de la fabricele cele mai renumite și cu preț redus găsiți la
Primul depozit de geamuri, oglinzi și rame
IZRAEL BERGHER S-sor
Iași, Str. Anastasie Panu 50, Iași

Becuri ELECTRICE
Toate voltagele garantate
mărcile Tungsram Philips Orion, etc.
cumpărați cu prețurile fabricei la Depozitul General
ZAHARIA WEISS, Piața Unirei

Renumitele vinuri de Vișan din viile
M. A. BADAREU
S'au pus în vânzare, cu prețuri moderate în sticle originale umplute la vie, la:
Magazinul „Consum" Piața Unirei 17
Consumul Andarache din strada Sf. Haralamb 12.
Consumul Goldștein din str. Cuza Vodă colț cu str. Armeană
Consumul Gărei din B-dul Ferdinand 11.
Magazinul Aberman str. Ștefan cel Mare 215.

Tribunalul Județ. Iași Secția III-a
Publicație de Vânzare No. 8719
din 27 Octombrie 931

Tribunalul Iași, secția 3, prin jurnalul din 21 Octombrie 1931, a autorizat corpul portăreilor trib. Iași să efectueze din nou toate formele de vânzare prin licitație publică a averei mobile proprietatea falitului David Goldenberg din Iași str. C.Ă. Roseti No. 11 compusă din portofoliu evaluat de d. jude Sindic la suma de 9.000 lei mărfuri și mobilier de prăvălie evaluate de expert la suma de 16.804 lei.

Se înștiințează că vânzarea și adjudecarea acestor averi, vor avea loc ziua de 4 Noembrie 1931 ora 13, pentru portofoliu, în camera Sindicatului Falimentelor trib. Iași. iar la ora 14 jum. pentru cealaltă avere la fața locului din Iași str. C. A. Roseti No. 11 începându-se licitațiile publice de la sumele evaluărilor sus menționate cu facultatea d-lui jude Sindic de a le începe și dela sumi mai mici sub rezerva omologărei tribunalului.

Dosar No. 58 | 1931
Președinte, M. Eșianu
Portărel, B. Stancov

Epitropia Generală
a Casei Spitalelor și Ospiciilor
Sf. Spiridon din Iași

ANUNCIU

Se aduce la cunoștința celor interesați că în ziua de 3 Noembrie a. c. orele 11 a. m. se va vinde prin licitație orală, în cancelaria Epitropiei Generale, un număr de 215 perechi pantofi de damă, ghete bărbătești și copilărești, de piele și Doc.

Acei ce voiesc a concura la această licitație, pot vedea încălțămintea la Depoul Central al Casei, cu o zi înainte de ziua licitației.

x Bătăturile le înlăturați sigur cu „Coricol".
Depozit : Farmacia Polak, str. Ștefan cel Mare.

x *Laboratorul de Analize* Dr. Beceanu Piața Halei Iași, execută în cele mai perfecte condițiuni, analize complecte de urină. La cerere e pun la dispoziție vase speciale pentru colectat urina.

700 DOSARE FURATE

dela Tribunalul din P. Neamț

Piatra-Neamț 28. — Face senzație îndrăznețul jaf comis la tribunalul din P. Neamț. Necunoscuți au pătruns în secția de notariat prin spargerea ușilor și ferestrelor și au reușit să fure 700 dosare.

Aceste dosare cuprind acte de notariat care reprezintă interese mari ale numeroși particulari.

D. prim-procuror al Parchetului Tribunalului Neamț, conduce personal ancheta.

INDRAZNEȚE LOVITURI

ale unei bande de minori care cutreeră Moldova

Arestarea unui membru din bandă. — Cum lucrau pungașii

Inspectoratul regional administrativ a fost informat că de câtva timp o bandă alcătuită din numeroși vagabonzi evadați depe la diferite școli de corecție din țară, cutreeră județele din Moldova, unde dă lovituri de o îndrăzneață rară.

Banda s'a constituit încă în vara anului trecut la colonia de muncă din Răducăneni.

Cinci vagabonzi care au evadat, au pornit în căutarea unor tovarăși, pentru a-și putea înlesni operațiunile.

Lovituri la bănci

Primele lovituri, banda de minori le-a dat la Roman, Vaslui și Botoșani.

Cei mai tineri dintre hoți se ocupau cu micile furturi, iar cei mai în vârstă, cu excrocheriile în stil mare.

Astfel, la Botoșani, doi dintre vagabonzi în vârstă de 19 și 21 ani, au dat o lovitură la o instituție bancară din acel oraș, ridicând o sumă de bani depusă de către un comerciant din Herța-Dorohoiu.

Cu banii adunați, pungașii și-au putut cumpăra haine bune.

La Vaslui și Roman pungașii minori au înșelat mai mulți săteni prin obișnuitul truc „Dintr'un leu, facem doi".

Deasemenea au mai excrocat diferiți comercianți.

O arestare

La Băcești-Roman, unul dintre pungași s'a prezentat la casa proprietarului Marincu dându-se drept.. inspector agronom. Și pentru a-l scuti de o anchetă de pe urma căreia ar putea păgubi, a cerut suma de 5000 lei.

Proprietarul a bănuit însă că la mijloc nu este vorba decât de o excrocherie și a înștiințat imediat jandarmii. Arestat, excrocul a fost dus la post, unde i s'a luat un interogatoriu. El a declarat că este pensionar al Institutului de corecție din București, de unde a evadat anul trecut.

Cu acte dresate, a fost înaintat Parchetului de Roman. Se fac cercetări pentru prinderea celorlalți pungași. *Rep.*

INCERCAREA DE SINUCIDERE

a unei fete arestate

Chișinău 28.—Eri a fost transportată și internată în spitalul central din localitate, tânăra Iachimovici, care sărind dela etajul al doilea al poliției, și-a frânt piciorul stâng.

Iachimovici fusese arestată acum câteva zile sub învinuirea de a face propagandă comunistă.

Cercetările se faceau în chip aspru. Deaceia tânăra fată, în timpul anchetei, zmuncindu-se din mâna agenților, a sărit pe geamul etajului al doilea de la înălțimea de zece metri.

Parchetul a fost sezizat.

Spectacolele zilei

Unde mergem astăzi?..

28 Octombrie

Teatrul Național. — *Relache.*

Teatrul Cinema Trianon. — „*El și sora lui*" cu *Any Ondra* și *Vlasta Burian*; „*Rango*" (film documentar) și *Jurnal Paramount.*

Teatrul Cinema Sidoli. — „*Serenada primei iubiri*" Gretl Teimer și Siegfried Arno; „*Pâinea noastră cea de toate zilele*" cu Mary Duncan și Charles Farell, și Jurnal *Fox Movietone.*

Cinema Elysée. — „*Mocirla*" cu Milton Sils și Dorothy Makaill și „*Melodia sângelui*" cu Mary Duncan și Charles Farell.

Fosta Grădina Piccadily. — Menagerie cu animale sălbatice vii.

Berăria Luther (Piața Unirei) Renumitul Jaz Hubertiny. Bufet copios cu cele mai delicioase mâncăruri calde și reci. Supeuri speciale: Bere și vinuri din pivnițele *Luther*". Seara dancing în ritmul jazului „Hubertiny".

Mare incendiu lângă Sculeni

Două gospodării distruse

Sculeni 28.— Un violent incendiu a distrus aseară două gospodării în satul Vrănești-Sculeni, în următoarele împrejurări:

Focul a isbucnit la ora 6 seara, la locuința bogătașului Hermachivschi din Vrănești și fiind alimentat de un vânt puteroic, a avut posibilitatea să se propage foarte repede cuprinzând întreaga gospodărie.

Au fost mistuite de flăcuri 4 vagoane grâu, 2 vagoane porumb și un stog de pae de 40 furgoane. Focul s'a întins la locuința vecinului Ștefan Hodiță, distrugând și gospodăria acestuia și un hambar cu grâne.

In casă se aflau: 150 m. pânză, 18 covoare persiane, linguri de argint, 24 „Napoleoni" aur și câteva ruble de argint. Abia la ora 12 noaptea focul a fost stins.

Șeful postului Sculeni, d. Nicolae Ciobeică, s'a transportat la fața locului, începând cercetările. D-sa a constatat că focul se datorește copiilului Neculae Hermachischi care să juca cu alți băetași „De-a focul!"

E. Kreimann

x Savantul francez prof. Focillon va vorbi astă seară la ora 7 în Aula Universității despre un reprezintant al picturii din secolul X X.

INFORMAȚIUNI

x *Mareșalul Pilsudschi* a părăsit Bucureștii astăzi dimineață, plecând cu rapidul Cernăuți, în drum spre Polonia.

x La întrunirea comercianților din Chișinău, printre altele, s'a decis a se cere că în apropiata sesiune parlamentară să se aducă o lege prin care să se anuleze toate contractele pentru magazine în vigoare, lăsându-se libera tranzacție.

Pentru cazurile, când proprietarii nu se vor putea înțelege cu comercianții chiriași asupra cuantumului chiriei, aceasta să fie evaluată de o comisiune arbitrală în care să intre reprezentanți ai Sfatului Negustoresc, ai chiriașilor și proprietarilor.

Deciziunile acestor comisiuni să fie obligatorii.

x Azi Miercuri are loc la sediul din Școala Cultura, adunarea g-lă a org. Brith Trumpeldor pentru alegerea delegaților la confe ința din Galați. Adunarea se va considera legal constituită cu orice număr de membri prezenți.

x Comerciantul Zelțer din Piața Halei a fost ieri reclamat din nou pentru abuz de încredere. Reclamația a fost făcută de săteanul Gh. Dorohoi din P. Ilioaei, care îl acuză pe comerciant de a fi complectat, scontat și introdus în judecată niște polițe date în garanție.

x Comerciantul Kiva Abramovici din str. Ștefan cel Mare 41 a reclamat la Parchet pe proprietarul său Șapsa Safir.

Acesta i-a pătruus ieri cu forța în casă, și i-a azvârlit lucrurile și mărfurile afară, instalând pe comercianții Moscovici.

x Astăzi Mercuri 28 Octombrie ora 8 jumătate seara, se va ține ședința științifică a Societății de Medici și Naturaliști din Iași, în sala de curs a Institutului de Anatomie.

x D. Gh. Brătianu, care se afla ieri în localitate, a fost telegrafic înștiințat că azi M. S. Regele îl va primi în audiență. D. Brătianu a plecat aseară la București.

x Soc. Veteranilor din str. Ștefan cel Mare invită membrii să asiste la Catedrala Mitropoliei în ziua de 29 Octombrie ora 11 dim., la tedeumul cu ocazia zilei nașterei M S. Regina Maria.

x Eri a fost depus la Galata săteanul Gh. Dobreanu din Voinești, care din imprudență, a aruncat peste balustrada unui pod pe prietenul său Ion Anicăi, provocându-i astfel moartea.

x Un proces a fost intentat de spitalul israelit contra d-lui Wurmbrand, pentru răsluirea unui teren din cimitirul evreesc.

Cu ocazia judecării, tribunalul a admis dovada cu martori la fața locului.

Martorii au fost ascultați la cimitir Sâmbătă seara.

x Cabinetul II instrucție a depus ieri la Galata pe autorii crimei din Păcurari, anume Gh. Harabagiu și Dumitru Moțcanu, care au ucis pe Aurel Opiț. Ceilalți acuzați au fost puși în libertate.

x In comuna Sergevca (jud. Cetatea Albă,) două grupuri de țărani s'au luat la ceartă, pentru o bucată de pământ. A intervenit un jandarm, care a încercat să liniștească pe țărani. Dar sătenii l-au luat la bataie. Atunci jandarmul a tras un foc de armă, omorind pe loc pe țăranul Samson Saboneev și rănind grav pe mama lui, Varvara.

x Mitropolia a aprobat redeschiderea bisericilor din satele Godinești și Vatra (Dorohoi) care au fost în reparație.

Cât de latină e biserica Romei

(Continuarea din pagina 1-a)

pete și izbitor de doveditoare ce latinitate are la inimă Biserica Romei din țara noastră. Căci, până una alta, Roma e ceva mai departe, iar catolicii noștri sunt *aici* și-i putem vedea cum înfățișează *ei* cultura și tradițiunea romană.

*

Nu sunt decât vreo două săptămâni de când ziarele „*Universul*" și „*Neamul Românesc*" au dat pe față, după ziarul „*Carpații*" din Brașov, fapta episcopului român unit *Alexandra Rusu* din Baia-Mare, care indemna pe preoții săi să-și cumpere niște cărți ungurești pentru pregătirea predicilor. In acele ținuturi, în care pătura românească este slabă și trebuie hrănită cu carte românească, episcopul n'a avut ceva mai bun de făcut decât să îmbie spre cartea ungurească!

Amândouă ziarele pomenite l-au înfierat cu cuvinte aspre, pentru că el, român, se face organ al cărții ungurești, și tocmai în ținuturile de care se zicea că trebuie să înființăm în ele episcopie românească, pentruca să ocrotim pe Români.

Iată treabă de episcop al Bisericei „latine" pentru cultura „latină"!

Ce ziceți cei care bateți din palme pentru frații noștri latini, de care ne-am apropia prin Biserica „latină" a Apusului?

Dar în aceleași ținuturi, alt episcop s'a apucat de o ispravă la fel. Este vorba de noul episcop catolic al eparhiei din Oradea-Satu Mare. Il cheamă Ștefan Fiedler, e neamț și a fost trimes acolo, ca să apere de ungurizare populațiunea șvabească și să întoarcă la nemție pe cei unguriți.

Așa l-a înfățișat arhiepiscopul catolic din București Mons. *Cisar*, ca om potrivit să lucreze acolo împotriva intereselor ungurești, ca cel ce nu e ungur. Pentru noi, ar fi slujit că cel puțin nu se punea în slujba intereselor ungurești și ar fi stăvilit lucrarea ungurească în acel ținut.

Mare a fost păcăleala și cu aceasta. Un art. din „*Cuvântul*" de la 23 Oct. a. c., sub titlul „Un episcop în slujba propagandei maghiare", dezvălue că acest episcop neamț își jertfește pe nemții lui de dragul propagandei ungurești.

In loc de a se sili să dobândească înapoi pentru neamul său de șvabii desnaționalizați trecuți la Unguri, el vestește acum că înființează un mare ziar unguresc zilnic. Toate se pun la cale, se caută redactorii între Ungurii cei mai cu scrâșneală, pentruca să se apuce de scris în acel ziar.

Ei ce ziceți? Episcopul catolic în slujba cui este? în a Bisericii romane? Face el treburile latinității? Gustăm prin aceste organe catolice cultura latină și ne împărtășim prin ei cu frații noștri latini?

Iată în fața cărei realități deschidem ochii și iată ce gogoriță este latinitatea la care am ajunge prin Biserica Romei. Pentru noi, ea este nimic alta decât propagandă ungurească. O fi ea Biserica Romei aiurea; la noi este a Budapestei.

Acum v'a căzut orbul găinilor de pe ochi, amicilor care credeați altfel?

Oare tăcuiesc eu cumva faptele greșit? Oare sunt eu plin de „livore anticattolico", cum un preot catolic italian scria împotriva unui autor englez, care-i arăta pe dumnealor drept ce sunt în cartea *The New Reformation?*

Mai întîi, aceste fapte nu le-am scos eu la iveală, ci alții, iar eu numai le-am luat după ei. Al doilea, pot chema și pe alții de mărturie. Pe unul nu mai mic, ci pe însuși cunoscutul *Charles Maurras.* In cartea sa *l'Action Française*, el se plînge grozav împotriva influenței nemțești la Vatican, care are agenții ei și îndreaptă lucrarea Vaticanului în Francia pentru stînjenirea intereselor franceze.

Aceasta însă este o chestiune destul de lungă prin ea însăși. De aceia numai o pomenesc aici și rămîne s'o desfășor altădată singură.

Dar prin ce am arătat aici am dovedit, prin fapte de sub ochi noștri, că pînă și Românii, cînd sunt în slujba catolicismului, uită de latinitate și se țin de ungurism?

Aceasta e latinitatea Bisericii romane și prin urmare afară și cu această laudă a ei!

ARHIM. SCRIBAN

O PRIVIRE ASUPRA CRIZEI INTERNE

Convorbire cu d. Gr. Trancu-Iaşi, fost ministru

In Capitală am avut prilejul să stăm de vorbă cu d. Gr. Trancu-Iaşi, fost ministru în mai multe rânduri.

După ce d. Trancu s'a interesat de Iaşul tinereţii şi visurilor sale şi de prietenii lui de aici, — convorbirea noastră a alunecat pe povărnişul politicei.

Situaţie îngrijorătoare

— Situaţia politică e dezastruoasă, spune d. Trancu.

Prelungirea ei e menită să adruncine în adânc, ordanizaţia noastră de stat.

„Situaţia financiară e nespus de grea. Fără ca ministerul de finanţe să-şi deie seama că bugetul e reflexia situaţiei economice, vine şi fixează o cifră, care va fi imposibil de încasat.

„In situaţia actuală a contribuabilului român, posibilitatea de plată este exclusă.

Bugetul trebue să fie reflexul unei situaţii economice, şi deaceia cu prilejul întocmirei lui, trebuia examinat întregul agrenaj de stat.

Zdruncinarea spiritului de încredere

— *Dar situaţia economică particulară?*

— Crahurile de fiecare zi, o dovedesc.

Prin interpelarea mea în parlament cu ocazia căderii „Băncei Generale", am cerut încă deatunci guvernului. să ia măsuri pentru apărarea celui mai mare tezaur al ţării: *spiritul de încredere.*

Toate măsurile şi declaraţiile tehnicienilor însă, au fost de aşa natură, încât au strivit acest spirit de încredere.

— *Şi cum credeţi că poate fi remediată situaţia?*

— Remediul nu-l văd de cât în restabilirea spiritului de încredere, —acest imponderabil, care nu-l poate aduce de cât un guvern cu autoritate în ţară şi străinătate.

Odată spiritul de încredere restabilit, înviorarea va veni dela sine.

Neeesitatea partidelor

— *Ce credeţi despre înlăturarea partidelor politice dela conducerea ţării?*

— Acţiunea împotriva partidelor politice înseamnă înlocuirea capacilor sănătoşi, cu rădăcini adânci, prin sădirea de beţe în locul lor.

Partidele sunt născute din nevoi economico-sociale şi nu pot fi înlăturate din viaţa publică.

*

Terminând convorbirea, d. Trancu-Iaşi ne-a spus:

— „Te rog, ca prin excelentul ziar „Opinia" să fii interpretul meu, transmiţând un cald salut tuturor moldovenilor".

Satisfacem rugămintea d-lui Trancu-Iaşi,—care spre deosebire de mulţi alţii, deşi locueşte la Bucureşti, a rămas tot ieşan.

M. Săveneanu

Un salut publicului ieşan
din partea Agathei Bârsescu

Marea noastră tragediană d-na Agatha Bârsescu, ne scrie din Paris, cu data de 28 Octombre, următoarea scrisoare:

Stimate d-le Director

Doresc a vă transmite din adâncul sufletului salutările cele mai călduroase precum şi sincera mea recunoştinţă pentru interesul ce mi-aţi arătat cât timp am împlinit misiunea de profesor al Conservatorului din Iaşi.

Vă rog, dacă se poate, prin ziarul d-stră „Opinia" a exprima şi publicului ieşan salutările mele şi dragostea ce-i port.

Catedra mea dela Iaşi fiind desfiinţată, eu nu mă mai reîntorc. Sper însă să vă pot trimite în scurt timp noutăţi bune despre noua mea activitate.

Primiţi etc

Agathe Barsescu

x **Durerea de bătături** te enervează şi te face uricios. Remediul îl găsiţi în preparatul „ANTICALUS" soluţie şi pomadă. Depozit Farmacia Dr. Rătianu str. Cuza Vodă 48. Marca depusă. 3

AVEŢI NEVOE DE UN
CUPON DE MĂTASE EFTINĂ
PENTRU O GARNITURĂ, SAU DE
MĂTASEA CEA MAI FINĂ ŞI MAI MODERNĂ
PENTRU O ROCHIE —— ADRESAŢI-VĂ INTĂI LA
„GALLIA"
SUCURSALA IAŞI Str. CUZA VODĂ No. 83
UNDE GĂSIŢI TOTDEAUNA UN ASORTIMENT FOARTE MARE DE
Mătăsuri Veritabil Franceze la
PREŢURI EGALE CU CELE ALE CENTRALEI DIN PARIS

CONFERINŢA DE MÂNE A PREFECŢILOR
în chestia ajutorării agricultorilor

La conferinţa prefecţilor din Moldova şi Bucovina care va avea lec mâine dimineaţă la Prefectura de judeţ din localitate, d. prefect Axinte va expune celor prezenţi proectul d-sale de ajutorare a agricultorilor,

D-sa va cere în conferinţă ca ministerul de agricultură să fie imediat avizat asupra celor ce se vor discuta, solicitându-se un răspuns precis şi urgent în această chestiune.

Ceilalţi prefecţi vor arăta în conferinţa de mâine că şi ei intenţionează să extindă măsura prefectului de Iaşi în judeţele respective, întrucât se speră că ea va da roade bune.

Se va redacta un memoriu care va fi înaintat ministerelor de interne şi agricultură, şi se va cere susziselor departamente, în numele prefecţilor ce se vor aduna în conferinţa de mâine, să li se lase mână liberă pentru aplicarea măsurei de ajutorarea a agricultoriior din Moldova.

şi Bucovina; iar dacă guvernul se va convinge că nu dă rezultate satisfăcătoare, atunci proectul să fie suspendat.

*

Din sursă precisă aflăm că d. subsecretar de stat Otescu va inspecta în cursul săptămânii viitoare judeţul nostru, precum şi alte judeţe din Moldova, urmând ca apoi d-sa să încheie un raport prin care să arate dacă atât agricultorii cât şi populaţia este mulţumită de acest proect. Raportul va fi înaintat guvernului.

V. Const.

Asociaţia gospodinelor
în jenă financiară
Un gest frumos al Iaşului

Adunarea generală a Asociaţiei cercurilor de gospodine din Iaşi a fost prezidată de d-na dr. Cazacu, în azistenţa d-nei Maria Petrovici, prezidentă generală a Asociaţiei.

*

Din darea de seamă făcută de d-na dr. Cazacu (după un istoric al societăţii înfiinţate după războiu) rezultă că asociaţia, şi în anul 1929—1930, a întreţinut cele 5 dispensarii de sugaci, în care se îngrijesc copii mai mici de doi ani; se dau consultaţii la domiciliu şi medicamente şi sfaturi pentru mame. S'a dovedit că astfel mortalitatea la copilaş a scăzut.

Dar au venit vremuri grele. Statul micşorează ajutorul şi e vorba chiar să-l suprime.

Asociaţia din Iaşi a fost nevoită să reducă dispensarul din Ţicău.

*

A fost un moment impresionant. D-na Petrovici a arătat că faţă de tendinţa de a se suprima orice subvenţie, asociaţia generală pare hotărâtă de a-şi suspenda activitatea, desfiinţând dispensariile.

După o scurtă consfătuire, d-na dr. Cazacu răspunse categoric:

—„*Nu—Noi ieşencele nu ne vom solidariza cu un asemenea act, ci vom căuta să menţinem ajutorarea copilaşilor, cu orice sacrificii*".

Inimoasa declaraţie a d-nei dr. Cazacu a fost împărtăşită de toate ieşencele din comitet. DAN

Dela poliţie

ATAC BANDITESC
pe malul Bahluiului
Un sătean maltratat şi jefuit

Un îndrăzneţ atac banditesc s'a comis în cursul nopţii.

Săteanul C-tin Al. Panschi din Covasna Iaşi, — se întorcea astă noapte spre casă. Pe când se afla pe malul Bahluiului şi se pregătea să treacă podul din dreptul Ţuţorei, i-au ieşit înainte doi indivizi mascaţi, care au tăbărît asupra lui şi au început să-l lovească.

Agresorii au izbutit să-l doboare pe sătean, şi i-au furat suma de 1000 lei în monede de 20 lei.

*

Furt prin grant.—Pe când săteanul Petrache Lungu din Voineşti-Iaşi mergea pe str. Palat, a fost întâlnit de doi indivizi care l-au întrebat dacă n'a găsit o pungă cu bani. La răspunsul negativ al săteanului, necunoscutii i-au cerut să le arate punga. Săteanul s'a supus, iar indivizii au controlat portmoneul şi au plecat. Puţin mai târziu, săteanul a observat că-i lipsesc din pungă 7,000 lei.

Alte furturi. — Hoţi necunoscuţi s'au introdus în locuinţa d-lui Haralambie Gulimaş din str. Belvedere No. 5 şi au furat o sumă de bani.

— La d. Cireş din str. Brăteanu Nr. 49, s'a prezentat un individ şi a întrebat de un student. După plecarea acestuia, d. Cireş a constatat că i-au dispărut nişte obiecte casnice.

— De pe o frânghie din curtea d-lui Zacan Asadurean, s'au furat mai multe haine.

— D. Jack Leibovici din str. Lăpuşneanu Nr. 40 s'a plâns poliţiei că hoţi necunoscuţi, au încercat să pătrundă în podul casei. Dar fiind simţiţi, au dispărut.

— Poliţia cercetează pe Vornicu Teodor din str. Păcurari Nr. 8, acuzat că ar fi furat nişte lemne din curtea spitalului Sf. Spiridon.

Copil abandonat.—In dreptul porţii spitalului Sf. Spiridon, din str. Muzelor, s'a găsit un copil de sex femenin în vrâstă de o lună, Poliţia face cercetări pentru descoperirea mamei denaturate.

Diverse.—Au fost duşi la poliţie: Ion Ardeleanu din Comăneşti-Bacău pentru a proba proprietatea unor haine ce le avea asupra lui; Nistor Grigore din str. Clopotari No. 42 şi Octav Bantaş din str. Păcurari No. 21, pentru bătae; Tănase Ion din str. Păcurari 53, pentru scandal; Theodor Bulgaru din şos. Nicolina No. 24 şi Ion Ardeleanu din Comăneşti-Bacău găsiţi suspecţi; Leiba Şor din Bălţi, evadat din ospiciul Socola.

Rep.

M. S. Regele în mijlocul poporului
Vizită neanunţată, într'un sat ardelean
— Suveranul la masa ţăranilor

In legătură cu recenta vânătoare regală din munţii Lăpuşnii, un ziar clujean relatează următoarea întâmplare:

Intr'o zi, Majestatea Sa Regele s'ar fi îndepărtat pe nesimţite de ceilalţi vânători şi s'ar fi rătăcit, cu bună ştiinţă, până într'un sat locuit de Români necăjiţi.

Fără a spune nimănui cine este şi ce vrea în acel sat perdut la poalele pădurilor, Majestatea Sa Regele s'a dus întâi pela deregătoriile comunale, ca să vadă cum stau pe acolo treburile. N'a găsit însă la locul său nici pe notar şi nici pe primar.

Văzând aceasta, Majestatea Sa s'a dat în vorbă cu oamenii pe cari i-a întâlnit în drum şi a început să povestească cu ei de necazurile satelor: cum umblă târgurile, cum stau cu datoriile pe la bănci, cum este traiul plugarului. Şi oamenii, neştiind cu cine stau de vorbă, i-ar fi povestit Majestăţii Sale toate din fir în păr, ca unui prieten ce s'a abătut pe la ei ca să cunoască necazurile oamenilor.

Unul dintre acei gospodari l'ar fi chemat apoi pe Majestatea Sa şi în casă şi l-a poftit şi la masă. Şi Majestatea Sa a intrat fără zăbavă în casa omului, a gustat din mâncarea sa şi a fost mulţumit din cale afară de prietenia lui.

La plecare apoi li s'a spus oamenilor cu cine au avut fericirea să stea de vorbă şi pe cine l'au găzduit printre ei; şi atunci femeile bătrâne au început să îngenunchie şi să mulţumească Celui de sus, că le-a hărăzit norocul să vadă pe stăpânul ţării.

UN ORDIN CURIOS AL
MINISTERULUI DE INTERNE

Se cere primăriei Iaşi să admită intrarea în oraş a grâului şi făinei din alte judeţe. — Primarul a răspuns că ordinul trebue dat prefecturei.

La ministerul de interne s'au primit numeroase reclamaţiuni împotriva autorităţilor din Iaşi.

Unii agricultori şi engrosişti de făină au reclamat ministerului că sunt împiedecaţi de a aduce grâu şi făină în judeţul Iaşi, şi au cerut ministerului să ordone ridicarea imediată a acestei măsuri.

In caz contrar, agricultorii şi mai aleă cei din Basarabia, anunţă că vor da în judecată ministerul,

In urma acestor reclamaţii, ministerul de interne a telegrafiat azi primăriei Iaşi, ordonând ridicarea acestei măsuri abuzive şi ilegale.

D. primar P. Bogdan a răspuns ministerului de interne că d-sa n'a luat nici un fel de măsuri ca să oprească intrarea grâului şi făinei în oraş. Măsura aceasta a fost luată de prefectura judeţului

Cum Iaşul nu este la margina judeţului, făina şi grâul care sosesc din alte judete sunt oprite de autorităţile judeţene, din ordinul prefectu ui

In consecinţă, ordinul sosit trebue transmis d-lui prefect Ion Axinte.

*

Impotriva măsurii luate în jud. Iaşi au mai trimis rapoarte şi unii prefecţi din judeţele basarabene.

REP.

INFORMAŢIUNI

x Bonurile din seria I-a de premii a ziarului „Opinia" se preschimbă zilnic la administraţia ziarului, str. Lăpuşneanu 37.

Tragerea va avea loc Duminică 8 Noembrie ora 11 dim, în sala Trianon.

x Comitetul pentru ridicarea unui monument lui Niculae Filipescu în Capitală, roagă autorităţile şi persoanele care au primit liste de subscripţie să binevoiască a le înainta Senatului, cât mai neîntârziat, împreună cu sumile colectate.

x *Şcoala de menaj* str. Toma Cozma 1, a redeschis atelierul de spălat-călcat unde se primesc tot felul de comenzi şi curăţat haine.

Se primesc comenzi şi la bucătărie, iar restaurantul şcolii serveşte zilnic masa cu preţuri reduse, în abonamente şi à la carte.

x **Taxele adiţionale** — In faţa comisiunii locale de revizuire a venit spre judecare contestaţia făcută de „Uniunea micilor meseriaşi şi industriaşi" contra impunerii lor pe anul 1932 la adiţionalele pe drumuri cu taxă de 2 la sută. Ei cer reducerea la 0,50 lei la sută asupra veniturilor, adică în aceiaş proporţie ca şi celelalte categorii.

Judecarea contestaţiei s'a amânat pentru ziua de 9 Noembrie.

x Comunitatea israelita din localitate a suspendat ajutoarele care se acordau până acum populaţiei sărace. Din cauza aceasta se petrec zilnic la comunitate scene impresionante.

Un grup de epitopi a hotărât să ceară reprezintanţei comunităţii să acorde un fond special de ajutoare, mai eles acum în preajma Iernei.

Pe de altă parte, o sută meseriaşi au intervenit la d. prefect I. Axinte şi l-au rugat ca d-sa să intervie pe cale administrativă pentru scăderea impunerii. Ei au înaintat şi un memoriu în acest sens.

x *O nuntă în podgorii.*— Duminică a avut loc în com. Tomeşti, căsătoria d-rei Natalia Palicu cu Dl. Irimia Leahu.

Naşi au fost d-na şi d. D. Leahu, iar cununia a fost oficiată de Pr. N. Patraşcanu, parohul com. Tomeşti.

x La o cunoscută doamnă din localitate, s'a făcut o percheziţie. Poliţia a găsit acolo bijuterii şi obiecte valcaroase, de provenienţă suspectă.

ŞELI IANCOVICI
IANCU IŢICOVICI
logoditi
Iaşi Podul-Iloaei
In locul oricărei alte informaţii

Măsuri pentru sporirea încasărilor fiscale
Cum se plătesc pensiile şi salariile

D. administrator financiar Ilie Florescu a primit un nou ordin dela ministerul de finanţe, prin care se cer măsuri imediate pentru activarea încasărilor.

In acest scop se va convoca o conferinţă a funcţionarilor, controlorilor şi perceptorilor, în ziua de 31 crt, cu care prilej se vor studia măsurile ce urmează a fi luate, atât în oraş cât şi în judeţ.

Plata pensiilor şi salariilor

In urma dispoziţiunilor luate de d. administrator financiar, se plătesc ultimele salarii pe lunile August şi Septembrie.

Deasemenea se plătesc pe Septembrie, pensiile până la 2000 lei. In cursul săptămânei viitoare se va începe plata celorlalte pensii şi salarii în ordinea afişată la administraţie.

Numire

D. Traian Alexandrescu a fost numit impiegat de constatare la administraţia financiară din localitate.

x „Crema de lăcrămioare" este idealul frumuseţii fără sfârşit.

România
Corpul Portărelor Trib. Iaşi
PUBLICAŢIUNE No. 421
Anul 1931 Luna Oct. ziua 14

Se publică spre cunoştinţa generală că conform jurnalului Trib. Iaşi sect. 3-a No. III Nr. 10997 | 931 se va vinde prin licitaţie publică în ziua de 2 Noembrie 1931 ora 10 a. m. averea mobilă sequestrată cu Procesul Verbal No. 3920 | 931 dela d. Manolache z.s Emanoil Radu la pretenţia d-nei Elena Vasilescu averea compusă din: 52 sticle de oţet, 50 pachete cicoare, 26 pachete macaroane din care 15 a 1 | 4 kg. iar restul a jumătate kgr. aproximativ 120 kgr. făină grâu, 80 kg. orez Rango şi 40 kgr. orez glase, 30 sticle Diana, 26 cutii a 1 | 4 kgr. fedea, aproximativ 30 kgr. săpun pentru rufe, 22 cutii conserve zarzavat diferite a 1 | 2 kgr., 25 calupuri săpun Cheia, 26 calupuri săpun Misirchis, 2 pachete cutii vax, 3 kg. lumânări de parafină, 7 pachete gheme sfoară, 100 kg. făină porumb, un zecimal cu greutăţile lui, 76 cutii unsoare pentru trăsuri, 26 cutii săpun Isis 3 bucăţi la cutie, 10 bucăţi căpestre, 4 kgr. frânghie manilă, 10 gheme sfoară pentru împachetat, 16 cutii sardele, 30 clopote, o terezie de 10 kg. cu greutăţile ei, 9 scule fitil pentru scăpărat, 2 gure de ham, aproximativ 100 kgr. tărâţă grâu.

Vânzarea se va face în Iaşi str. Socola No. 28, la domiciliul debitorului pe bani gata şi în asistenţa comisarului respectiv.

Şef Portărel, Indescifrabil
Secretar, Munteanu

Magazinul STEIN
Strada Cuza Vodă 69
Palatul Camerei de Comerţ, Iaşi
Anunţă onor. sa clientelă că desfiinţează raionul de Galanterie astfel că are ocaziune a cumpăra cu preţurile cele mai reduse Tricotage, Ciorapi pentru domni, doamne şi copii, Cămăşi, flanele, mănuşi, şosete, dantele, opal cu metru, batiste, sorţuri şi multe alte articole atingătoare de această branşă.

Către marele public
Restaurantul Bragadiru
este singurul din Iaşi, care a adoptat preţurile în raport cu actualele venituri, aplicând CURBA DE SACRIFICIU la întreaga listă de mâncări şi băuturi.

Dr. H. I. Herşcu
Medic soc. Caritas-Humanitas şi Sacrificiul
S'A MUTAT
str. Costache Negri No. 41
(vis-a-vis de Bis. Sf. Sava)
Cons. 9—12 a. m. 3—8 p. m.
Boli Interne, Copii, Venerice
Diathermie--Ultra-Violete

Dr. C. Barîş
MEDICINA INTERNA
Raze X
Cons.: 8—10 a.m. şi 7—8 p.m.
Str. Lăpuşneanu No. 6

Detaşaţi zilnic Bonurile din
Seria II-a
de premii
oferite gratuit tuturor cetitorilor ziarului „Opinia"
25 bonuri — 25.000 lei
6 serii 150.000 lei

Spaţiu dintre dinţi unde se strâng deobicei resturile de mâncare, se curăţă în mod eficace cu peria special adaptată Chlorodont cu perii retezaţi în forma dinţilor şi cu pasta de dinţi Chlorodont. Pasta de dinţi Chlorodont are efectul agreabil de a nu fi săpunoasă făcând spumă, ci a înviora şi refreşca prin aroma plăcută de mentă. Pasta de dinţi Chlorodont tubul Lei 32.- şi Lei 20.-. Peria de dinţi Chlorodont Lei 42.- pentru copii Lei 30.-. De cumpărat pretutindeni. Remiţând S. A. R. Chlorodont Braşov, Cloerae 2 acest anunţ primiţi în mod gratuit un tub de pastă de dinţi Chlorodont.

ULTIMA ORĂ

Liniște pe piața financiară

Există bani suficienți.— Dar stau închiși în lăzi

București 28.— Banca Marmorosch-Blanka introdus ieri cererea de concordat.

Piața financiară a rămas complect liniștită. La bănci s'au prezintat puțini deponenți pentru a face mici retrageri. Impresia de aglomerație la unele bănci se datorau „curioșilor" veniți fără nici o treabă. Convingându-se însă că n'au nici un spectacol deosebit, curioșii s'au retras.

Băncile sporiseră numărul funcționarilor pentru efectuarea plăților Dar s'a văzut că nu era nevoe.

Aceleași știri complect liniștitoare au sosit și din provincie.

*

Comitetul Băncii Naționale a ținut aseară ședință sub președința d-lui M. Manoilescu

S'a constatat că piața e liniștită și că nici una din bănci n'a avut nevoe să solicite credit dela institutul de emisiune.

*

La conferința furnizorilor c. f. r. care s'a ținut aseară, d Osiceanu, președintele asociației petroliștilor, a făcut această interesantă declarație :

— Există bani. Dar ei stau ascunși în seifuri, în lăzi și în oale, fără a produce nimic. Stau banii în bănci, pentru a fi gata să facă față panicei nesănătoase a unor deponenți. Iar la particulari sânt ascunse circa 4 miliarde lei.

Acești bani ar putea fi canalizați în direcții productive, dacă statul ar emite asupra lor obligațiuni cu dobândă de 8 și jum. la sută

Țărănimea din Năsăud

se plînge contra unei Societăți forestiere

care uzurpă drepturile populației

Bistrița 28. — Un număr de peste 30.000 săteni din Bistrița-Năsăud au adresat autorităților o reclamație interesantă, privind „fondul grăniceresc" al județului.

In 1925 a luat ființă Societatea forestieră „Regua" pentru exploatarea pădurilor fondului grăniceresc. Acest fond e proprietatea a 44 comune.

Concesiunea s'a făcut prin călcarea legii. Societatea s'a sustras dela control, iar exploatarea se face în chip scandalos. Concesiunea mai este în vigoare încă 45 ani deacum înainte. Dar comunele cer să li se redea lor dreptul de exploatare.

S'a trimis imediat în anchetă d. inspector general administrativ Al. Ștefanescu, care a cercetat amănunțit și a constatat că sătenii au dreptate. Urmează ca guvernul să ia o hotăare.

Se întrevede un formidabil succes

al conservatorilor

în alegerile generale din Anglia

Șeful laburiștilor a căzut

Londra 28 —La alegerile generale de ieri, procentul votanților a fost neobișnuit de mare. Operațiunile au decurs în liniște.

Consiliul de miniștri se va întruni Joi; iar noul parlament își va alege Marți biroul.

*

Din primele rezultate sosite, reesă un mare succes al conservatorilor.

Se pare că voturile opoziției laburiste au scăzut cu 22 la sută față de alegerile precedente.

Infrângerea laburiștilor e foarte mare. Insuși d. Henderson, șeful laburist, a căzut față de conservatorul Campbell. D. Henderson nu va figura în noul parlament.

Cifrele până la ora 1 noaptea erau: 115 conservatori; 19 laburiști ai d-lui Macdonald; 18 liberali; 9 liberali din coaliția națională; 16 laburiști-opoziție.

D. Henderson

Despuerea scrutinului merge foarte încet, din cauza numărului mare al buletinelor.

Germania va cere un nou morator

pe baza planului Young

Berlin 28 — „Berliner Tageblatt" află că, în curând, Germania va cere convocarea comitetului Băncii reglementelor internaționale, pentru a discuta chestiunea reparațiilor.

Germania va cere un nou morator, pe baza planului Young,—cerere care ar fi mai ușor acceptabilă, după ce s'a aplicat moratorul Hoover.

Tratativele franco - americane

Paris 28 — Din Washington se anunță :

Hotărârile luate de d-nii Hoover și Laval nu sunt obligatorii pentru congresul american.

Congresul va fi convocat pentru a se pronunța în chestia reparațiilor și a datorilor de război.

Cercurile politice și financiare din America sunt nemulțumite de faptul că în declarația Hoover-Laval nu se vorbește nimic de datoriile germane pe termen scurt.

Frământările național-țărăniste

D. Mihalache s'a suparat — O delegație va pleca la d. Titulescu

București 28. — Frământările s'au intensificat la național-țărăniști, pe chestia șefiei. O înțelegere cu d. Maniu nu s'a putut face.

D. Mihalache s'a supărat și a plecat ieri dimineață la Topoloveni, refuzând a mai participa la pertractări. D. Maniu a plecat și d sa la Bădăcini.

Biroul partidului a hotărât definitiv să facă apel la d, Titulescu. D nii Gr. Iunian și I. Lugoșanu vor pleca, în acest scop, la Londra.

D. Mihalache a trimis o scrisoare unui prieten politic și personal, în care se plânge că atitudinea d-lui Maniu a devenit pur și simplu deprimantă.

Pe de altă parte, nu crede că soluția Titulescu s'ar putea aranja prea lesne. Și deci situația partidului rămâne în incertitudine.

x *Frumusețea* e una din cele mai puternice arme ale femeei. Crema de zi *Khasya* vă face și vă menține frumoase ! Depozit : Farmacia Pollak, str. Ștefan cel Mare.

Diverse

JEFUITORI DE CADAVRE

București 28 — Direcția închisorii Văcărești a reclamat parchetului că în infirmerie a murit deținutul Ion Rusu.

Alți doi deținuți au dezbracat cadavrul furând hainele ; și i-au sfarmat maxilarele, furând câțiva dinți de aur.

Indivizii în chestie au fost dați în judecată pentru furt și profanare.

Incendiu

Un puternic incendiu a provocat stricăciuni, astă noapte, la căminul protecției femeii din Așezământul Principele Nicolae, șoseaua Pantelimon.

Pensionarele au trecut prin momente de panică. Pagubele sunt însemnate.

Hoți de icoane

Preoții au reclamat poliției că un individ cleptoman cutreeră bisericile, se roagă la icoane și în acest timp fură obiecte bisericești.

Ultima lovitură a dat-o la biserica Olteni de unde a furat două iconițe de argint. Se fac cercetări.

Anglia va renunța la Cipru ?

Atena 28.—Generalul Kudmanis fost șef al Statului Major, publică un articol prin care constată că Anglia va trebui să renunțe la insula Cipru, mulțumindu-se numai să-și păstreze acolo o bază navală.

Autoritățile britanice din Cipru au deportat la Malta pe arhiepiscopul ortodox și 5 deputați.

Poate fi aurul înlocuit ?

Părerea d-lui Painlevé

Paris 28.— D. Paul Painleve, fostul prim ministru al Franței, se ocupă, într'un articol în legătură cu deprecierea lirei sterline, de diferite proecte, prin care unii teoreticieni preconizează înlocuirea aurului, pentru soluționarea crizei financiare.

După ce arată fluctuațiile aurului, d. Painlevé, ajunge la concluzia că aurul nu poate fi înlocuit și că voința omenească trebue să intervină cât mai neîntârziat pentru a evita catastrofa economică ce amenință omenirea.

Băncile de emisiune trebue să se înțeleagă între ele.

Chestiuni edilitare

Hotărârile delegației permanente a municipiului

Aseară a avut loc ședința delegației permanente a municipiului.

In urma discuțiilor ce au avut loc, s'a hotărât să se instaleze în oraș patru ceasuri comunale. Unul din ele va fi așezat în Piața Unirei, iar celelalte trei în diferite puncte ale orașului. Ceasurile vor fi prevăzute cu : barometru, termometru, hidrometru, roza vânturilor, etc.

Numai să nu se întâmple ca fiecare din aceste ceasuri să indice alte ore !

S'a hotărât apoi să se dărâme clădirea „Casei de economie" din fața Palatului de Justiție și maghernițele din dosul pieței Sf. Spiridon, pentru a se lărgi piața.

Lucrările în piața Sf. Spiridon au început chiar azi dimineață.

*

Delegația a discutat apoi situația mizerabile a clădirei abatorului comunal. Zidăria amenință să se surpe. In consecință s'a aprobat să se facă imediate reparații.

Lucrările vor începe zilele acestea.

La urma s'au numit două comisiuni :

Prima compusă din d-nii cpt. Anghelescu, comandantul pompierilor, Ionel Teddoreanu, directorul Teatrului Național și ing. Grumăzescu, șeful serviciului arhitecturei, dela primărie, spre a se stabili dacă în localul „Gheițer" poate să mai funcționeze cinematograf.

A doua comisiune, compusă din membrii ai delegației și specialiști ai primăriei urmează să stabilească dacă trebuesc dărâmate casele Braunștein din Piața Unirei, colț cu str. Săulescu.

S. MAUR

SOVIETELE

IN POLITICA BALCANICĂ

Moscova 28—Ziarele „Izvestia" și „Pravda" anunță că, după vizita din Turcia, d. Litvinov va pleca în Grecia și Italia.

Aceste vizite dovedesc că Rusia sovietică va rămâne indiferentă față de chestiunile balcanice, — conform tradiției rușești — vrea să intervie activ în Balcani.

O elevă de liceu

a dispărut de la casa părintească

D. Ovid Măcelaru, inspectorul Siguranței, a fost înștiințat telefonic de poliția Bălți să puie în urmărire pe eleva Esfir Satinowscki dela liceul de fete din Bălți.

Ea este în etate de 18 ani.

A dispărut dela domiciliul părinților, care sunt mari comercianți la Bălți. E'eva Satinowscki este de statură mijlocie, slabă la corp, poartă uniforma școlară, iar deasupra un palton negru cu blană.

Un caz interesant la Paris

O actriță se călugărește, sub influența unei piese

Un caz interesant s'a petrecut la Paris.

O actriță cu numele Suzanne Delorme juca o comedie a cărei acțiune se petrecea într'un internat, la o mănăstire.

La sfârșitul piesei, se reprezenta o scenă în care eroina pleca dela școală cu regrete și lacrimi. Actrița interpreta rolul în chip înduioșător.

A venit vara și teatrul s'a închis. A trecut vara și teatrul trebuia să se redeschidă.

In consecință Suzanne Delorme a fost invitată să-și reia rolul. Dar ea a răspuns că refuză.

In urmă s'a aflat că Suzanne s'a călugărit într'o mânăstire capucină.

Actrița a ajuns la această hotărâre, fiind mult influențată sufletește de piesa pe care a jucat-o luni de zile.

Se poate spune astfel că și-a luat rolul în serios...

INFORMAȚIUNI

x **Situația epidemiilor** — In localitate s'a declarat un nou caz de tifos exantimatic: în strada Toma Cozma No. 164.

Un alt caz s'a declarat de curând în str. Păcurari No. 23.

Cazuri de scarlatină s'au ivit în str. Adunați No. 4 și atelierele c. f. r. Nicolina.

Febră tifoidă s'a declarat în str. Primăverii No. 31.

Sunt internați în spitalul „Izolarea" 149 bolnavi de scarlatină, din care 75 din Iași.

Celelalte epidemii se prezintă astfel la spitalul Izolarea:

Tuberculoza 14 cazuri, Febra tifoidă 10 cazuri, tifos exantematic 2 cazuri, Malarie 3, Difterie 5 și Erizipel 9 cazuri.

x **Laboratorul de Analize chimice și Microscopice** Dr. Rătianu autorizat de Ministerul Sănătății Publice, execută analize complecte de urini, spute, secrețiuni etc. precum și or ce analize ce interesează Industria, Comerțul și Higiena alimentară.—Iași Cuza-Vodă 48. 3

IEFTIN
și
URGENT
se vând 6 ha. pământ perfect arabil situate în comuna
Vânători (Copou)
A se adresa :
Strada Săulescu No. 21

Max Silberman
avocat
S'A MUTAT
în str. V. Conta No 22
Cons. : 7-9 dim. și 7-9 seara

x *Crema Khasya* face să dispară ridurile (sbirciturile) feței. Depozit Farmacia Pollak str. Ștefan cel Mare.

ORA 3

ULTIMELE REZULTATE

ale alegerilor din Anglia

Poporul britanic își menține tradiția

Londra 28.—**Ultimele rezultate ale alegerilor generale** confirmă un strălucit **succes pentru partidul conservator** și o înfrângere pentru **partidul laburist. Conservatorii vor** avea peste 400 mandate în timp ce laburiștii nu vor avea probabil nici o sută.

Uniunea Națională, formară din conservatori, liberali **și macdonoliști va avea o majoritate sdrobitoare.** Conservatorii câștigă o sută de locuri, față de numărul mandatelor din trecut.

Este de menținut succesul lui Sir Herbert Samuel, care împotriva candidatului opoziționist, a obținut o majoritate de 4000 voturi.

D. ministru Thomas a ținut un lung discurs, în care a spus că națiunea engleză a votat pentru menținerea tradiției britanice și contra luptelor de clasă și de partid.

Conflictul din partidul naț.-țărănesc

pe chestiunea șefiei

București 28 — Ramura țărănistă din partidul național-țărănesc cere o grabnică soluționare a chestiunei șefiei. Până într'o săptămână partidul trebuie să aibă un șef.

Ardelenii, însă, se opun unei formule pripite și mai ales nu vor să audă de d. Titulescu. In această privință se pregătește o mare manifestație la Cluj.

*

In ce privește conflictul Madgearu—Ioanițescu, martorii ambelor părți au hotărât să recurgă la un arbitraj și s'au oprit la persoana d-lui Mihai Popovici. Dar d. Madgearu refuză arbitrajul d-lui Popovici. Conflictul acesta tinde să se agraveze.

Operațiile bancare

se fac în mod normal

București 28.— Și astăzi dimineață operațiile bancare s'au efectuat în liniște, Toate băncile au făcut plățile curente, lumea fiind deplin satisfăcută.

Din cercurile Băncii Naționale se afirmă că nu se va mai produce nici o surpriză neplăcută pe piața bancară,

*

Deponenții băncii Blank au hotărât să se întrunească în seara zilei de 30 Octombrie, pentru a lua hotărâri cu privire la concordatul cerut de această bancă.

Ministrul Basarabiei în audiență la Rege

București 28. — D. general Râșcanu, ministrul Basarabiei care a participal ta consiliul de miniștri dela Sinaia, a fost primit apoi în audiență de Rege.

D. Râșcanu a expus Suveranului situația din Basarabia. Astăzi la prânz, ministrul provinciei de peste Prut a plecat spre Chișinău.

„OLLA"
GUM..?

De ce ?
De ce oare, dece oare
„OLLA" are căutare ?
Lucru nu e de mirare
Căci efectul lui e mare.

INFORMAȚIUNI

x **D. Profesor Dr. Ștefănescu-Galați,** va da consultațiuni în ziua de 30 Octombrie între orele 2 și 3 după amează, în biuroul d-lui Dr. Moțoc, str. Cuza Vodă 41.

x **Ciorapi de lână,** mănuși, batiste, guiere, cravate cu prețuri reduse la **Mag. „Doamna".**

RITMICA

x Avocatul H, Stein s'a mutat în strada Elena Doamna No. 31 și consultă în fiecare zi între 7—9 seara.

x Aflăm cu plăcere logodna depozitarului nostru din Podul Iloaiei d. Iancu Iticovici, librar, cu domnișoara Șeli Iancovici din localitate.

RITMICA
predă d-na Ing Comănescu

x Magazinul **„ELBE"** din str. Lăpușneanu 41, anunță onorata-i clientelă, că a prelungit **reducerea de 20%** până la finele lunei Octombrie. In acest scurt timp toată lumea se poate aproviziona cu produsele acestei fabrici : ciorapi, tricotaje, mănuși etc.

x **Studio de dans** pentru cele mai moderne dansuri predă d-ra Iryta Vero. Inscrieri în curând.

x Rochii, Pulovere moderne la magazinul **„La Lucu" Frații Horovitz,** str. Ștefan cel Mare 9 Lână chelim lei 7 sculul.

AVOCATUL
CESAR IOAN
S'A MUTAT
din strada Palat 17
în str. Elena Doamna
No. 29 (în curte)

DE VÂNZARE o **cassetă de fer** în stare **bună.** Adresa la ziar.

DE VÂNZARE trei **birouri** a se adresa la *Banca de Scont și Credit* str. Săulescu.

DE INCHIRIAT una odaie mobilată **stradela** Golia No. 9.

DE INCHIRIAT imediat camera **mobilată, nemobilată, eventual pensiune.** A se adresa str. Elena Doamna No. 29 (în curte).

CAUT cameră mobilată, intrare separată, cu acces la baie, în centru. A se adresa la ziar.

DE INCHIRIAT o cameră mobilată în plin centru, preferabil la două studente. A se adresa la ziar sub I. L. B.

SE PRIMESC 2 studenți sau studente în **gazdă** cu sau fără pensiune în condițiuni avantajoase, str. Bucșinescu No. 17.

DE INCHIRIAT o cameră mobilată, spațioasă, în plin centru. Eventual cu pensiune. A se adresa la ziar sub B.

PIERDUT la Cinema Trianon, un caet de **cursuri** universitare, anul I fizico-chimice, un certificat și o scrisoare. Găsitorul este rugat a le aduce la Portarul Universității în schimbul unei recompense. LEON BECASIEVICI

PIERDUT brețul de armată contig. 1918 eliberat de Cercul Recrutare Roman, buletinul de la biroul populației, certificatul de bună purtare. Le declar nule și fără valoare în mâinile oricui s'ar găsi. GH. MUNTEANU
str. Carp 2

ANUL XXVII No. 7350

3 LEI EXEMPLARUL

VINERI 30 OCTOMBRIE 1931

ABONAMENTE

Lei 1000 . . . . pe un an

„ 500 .

„

IAȘI

Fundațiunea „Regele Ferdinand I"
București
Str. Știrbei Vodă 3
(Adm. Dom. Coroanei)

OPINIA

ZIAR POLITIC COTIDIAN

BON DE PREMII
Seria II-a No. 3
Totalul premiilor gratuite oferite de Soc. „Asigurarea Românească", Inspectoratul Iași
Lei 150.000 numerar
(6 SERII A 25 CUPOANE)

PREA MULTĂ LIPSĂ
DE PREVEDERE

In toiul frământărilor sociale de pretutindeni, o zare de speranță se vede spre apus și se simt efectele ei binefăcătoare, prin recunoașterea necesității unor înțelegeri prietenești între popoare, nu numai din nevoi economice, dar și din acele morale și intelectuale.

Pentru realizarea acestor înțelegeri luptă din răsputeri diriguitorii cu mințile luminate și cu sufletele simțitoare la suferințele de tot soiul ale maselor populare, ale mulțimilor doritoare de liniște sufletească, pentru a putea munci și continua opera de civilizație și de propășire a omenirei.

Trebuie însă restabilit sentimentul de încredere în mai bine, care ne va ajuta să putem învinge greutățile vieții și în special noi românii, imitatori asidui nu totdeauna de cele bune și necrezători în puterile noastre, să nu uităm, că dacă criza universală are cauze generale, nu-i mai puțin adevărat, că fiecare țară își are dificultățile sale proprii, cari trebuie să fie soluționate prin puterile ei de muncă și prin mijloacele posibile de realizat.

*

La noi, trebuie să recunoaștem cu durere, s'a făcut un mare abuz de unele justificări ale cauzelor relei administrații a țării a politicei financiare a statului, a conducerii multor bănci mari și mici, etc.., pretextându-se *Criza Mondială*, până și la cele mai evidente greșeli și abuzuri ale unor conducători de rea credință, fie în lumea bancară, fie la unele administrații ale statului.

Era fatal să se întâmple dezastre morale și materiale la acele administrații lipsite de prevedere, de bună credință, de mila și scrupulul pentru munca și sacrificiile celor ce agonisesc cu atâta trudă avutul particular, sau pe cel public; iar așa zisa *„Criza Mondială"* ne-a atins tocmai în partea cea mai slabă a organismului nostru social—**partea morală, ușurința și lipsa de prevedere** cauze, căror se datoresc în cea mai mare parte, cele mai multe dificultăți ce se desfășoară în ochii tuturor, în toate ramurile de activitate socială, economică și politică:

Situația grea a agricultorilor, industriașilor, comercianților și mai cu seamă a inițiativei private; declinul școalei și bisericei; suferințele funcționarilor și pensionarilor; dezastre bancare etc.. etc, toate aceste suferinți ar fi astăzi mult atenuate, *dacă ar fi fost mai multă prevedere* și mai puțin politicianism, care ne creează astăzi pe deasupra tuturor acestor nenorociri, *Curentele de regionalism și autonomism!*. și lupte aprige între partidele politice....

Iată cum reacționează la noi părerile și bunele intenționi ale prietinilor noștri din apus.

Iată cum înțelegem noi să contribuim la prepararea pentru viitor a unor înțelegeri politice binefăcătoare, nu numai între popoarele Europei, dar și între toate popoarele omenirii, așa cum reese din ideile ce se frământă în mințile și sufletele inițiatorilor!

Și totuși.., la ivirea unor noi dificultăți, noi ne mulțumim să repetăm întrebarea: *Cum am ajuns în această stare neexplicabilă nu numai nouă, dar și străinilor cari ne cunosc resursele noastre sufletești și bogățiile pământului nostru?*

Victor Munteanu

Actualități politice

Antereul lui Arvinte

A rămas pe tapet chestiunea trecerii școlii primare în sarcina județelor și comunelor. Învățătorii se împotrivesc, obiectând că aceasta ar însemna distrugerea învățământului.

Gândiți-vă într'adevăr la situația actuală a comunelor. Ele sânt neîngrijite, murdare, în neputință de a îndeplini cerințele edilitare cele mai urgente. Cauza? Lipsa de fonduri.

Aproape nu este primărie care să na aibă buget deficitar. Capitolul încasărilor nu poate fi împlinit. S'au și început reduceri de taxe, fiindcă pe cele actuale cetățenii nu le pot plăti.

In asemenea împrejurări, cum ar putea să acopere comunele cheltuelile pentru școală? Ar urma să aplice noui impoziie,... când cele vechi nu se pot încasa!

Statul nu vrea să pue impozite noui, fiindcă oamenii nu mai pot plăti. Dar tot așa n'ar putea plăti un surplus de taxe comunale. Și atunci cum ar îngriji primăriile de școală?

Cârpeala proectată de guvern e reeditarea povestei cu antereul lui Arvinte.

Conferința prefecților

Mai mulți prefecți din Moldova și Bucovina se consfătuesc la Iași, în vederea fixării și aplicării unui regim al grâului care să vie în ajutorul agricultorilor.

In momentul când scriem aceste rânduri, nu cunoaștem soluțiile propuse nici hotărârile luate.

Constatăm numai că fixarea unui regim al grâului e o chestiune de politică generală, care incumbă guvernului.

Or, guvernul n'a întreprins nimic care să ușureze și să satisfacă pe producătorii agricoli.

Această indiferență—sau neputință — a guvernului a alarmat până și pe organele subalterne. Așa se explică faptul că prefecții de județe iau ei inițiativa, voind să facă ceia ce guvernul nu face.

Și asta înseamnă că țara nu-i guvernată; și că guvernul stă ca o simpiă decorațiune inutilă.

O concluzie strict logică.

Urbanitate

Ziarul „Patria" oficiosul nat.-țăr. din Cluj, publică un articol în care îi zice guvernului: „Marș!"

Răspunde ziarul guvernamental „Dacia" din Brașov, cu expresia foarte populară: „Hai sictir"!

Bravo domnilor. Rămâne să vă mai înjurați de mamă.. X.

IMPOTRIVA MELANCOLIEI
Leacul unui medic german

Medicul Gerhardt Springer din Berlin publică un interesant articol într'o revistă germană de specialitate. Doctorul berlinez arată că melancolia, fiind o boală, poate fi vindecată. Precum afirmă medicul, melancolia se datorește secrețiunilor ficatului. Când aceste secrețiuni nu funcționează regulat, provoacă o ușoară perturbare organică, urmată de o stare generală de indispoziție, de tristeță.

Medicul german crede că a inventat un leac pentru a normaliza funcțiunile ficatului în această direcție. Astfel, oamenii melancolici și-ar putea recăpăta buna dispoziție.

Dacă faptul e adevărat, atunci invenția ar fi minunată, mai ales în aceste vremuri grele, când oamenii sunt atât de triști.

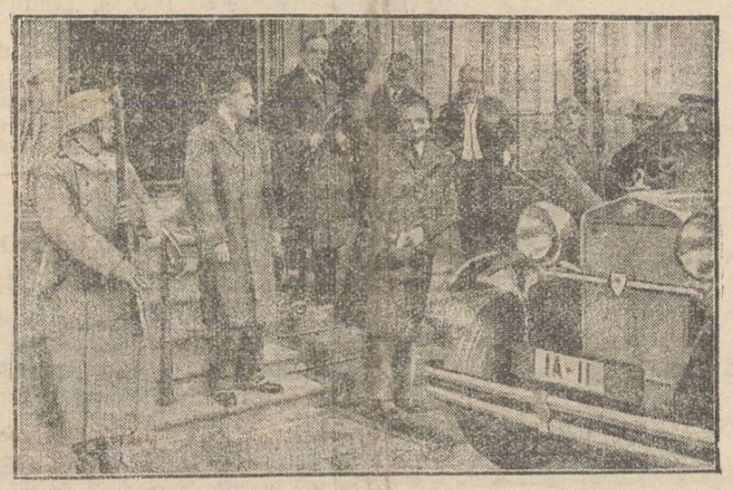

Intre Italia și Germania

Precum am anunțat, d. Dino Grandi, ministrul de externe al Italiei, a făcut o vizită la Berlin.

In clișeu; D. Grandi (cu mâna în sus, în semn de salut fascist), în clipa când părăsește palatul președintelui Hindenburg

DIN TOATA LUMEA

Operație contra durerii — Operația însăș provoacă dureri. Deaceia o operație contra durerilor pare ceva paradoxal. Cu toate acestea, un medic german arată posibilitatea unei asemenea intervenții chirurgicale.

Profesorul dr. M. Kirschner din Tübingen emite în această privință următoarea teorie:

Nervii care dau impresia durerii comunică cu măduva spinării. Dacă am încerca o operație în regiunea aceasta a trupului și am tăia legătura dintre nervii respectivi și coloana vertebrală, ar dispărea suferințele fizice.

Dar operațiunea este extrem de grea. Nervii care dau senzația durerii sânt legați cu alți nervi: cei de mișcare, cei de simțire. Ar fi aproape imposibil ca tăind unii din acești nervi, să nu se atingă și ceilalți.

In consecință, omul operat pentru a scăpa de dureri, ar fi în primejdie să peardă unele facultăți ale simțurilor și mobilității. Deaceia profesorul german susține ca o atare operațiune să nu se execute decât în acele cazuri, când niciun alt leac din lume n'ar putea curma suferința fizică.

Știința face eforturi. Precum se vede însă, nu se pot alina lesne durerile oamenilor.

*

Cei născuți în Noembre — Prezicătorul englez James Curwill, care are specialitatea de a publica horoscopul oamenilor în fiecare lună, prevede următoarele pentru cei născuți în Noembrie:

Bărbații născuți în această lună sânt în genere, lacomi de bani și de glorie. Visează situațiuni înalte și fac eforturi mari pentru a le obține. Din această cauză, sânt deobiceiu melancolici și nefericiți. Ca o consecință a acestui caracter, ei sânt oameni ambițioși și nventivi.

Nu sânt răi, dar nici prea buni la suflet. Se aventurează în întreprinderi hazardate și nu-s prea sinceri în acțiunile lor. Le place în aceiaș măsură veselia și izolarea. Sânt în general oameni ciudați și închiși.

Femeile născute în Noembre prezintă aproape acelaș caracter. Sânt ambițioase și îndrăznețe. Pasiunea pentru lux și mărire le îndeamnă adesea spre aventuri periculoase. Adecă... sânt femei!

*

Vacile și muzica — Un fermier din Arkansas (America), moșierul Moody Morriss a făcut o constatare curioasă. El a observat că o vacă din fermă, care se aflase lângă un aparat de radio în funcțiune, a dat a doua zi o mai mare cantitate de lapte. Și fermierul a făcut o experiență originală. A așezat un radio în staul și a constatat apoi că aproape toate vacile au oferit lapte mai abundent și mai bun.

Faptul s'ar explica în felul următor: Muzica, precum s'a dovedit de atâtea ori, are influență și asupra animalelor. Se crede în modul acesta că vacile, subt impresia muzicii, capătă o bună dispoziție, care are folositoare urmări organice, sporind cantitatea și calitatea laptelui.

Și astfel, în America tuturor curiozităților, vacile, pe lângă hrană, mai primesc și o porție... de muzică!

*

Sinucidere la telefon. — O sinucidere în condițiuni originale s'a înregistrat la Berlin.

Tânărul Rudolf Breitmann era cu desăvârșire deprimat sufletește, din cauza unei dragoste nefericite. Fata pe care o iubea cu pasiune, nu răspundea sentimentelor sale. De aceia tânărul a hotărât să-și puie capăt vieții.

El și-a chemat iubita la telefon și i-a spus: „Mă împușc din cauza ta. Adio". Fata a izbucnit în râs, crezând că e vorba de o glumă sau o amenințare. Dar în clipa aceia a auzit la telefon două detunături de armă. Nefericitul tânăr se împușcase într'adevăr.

In clipa morții
Părerea filosofuiui Bergson

Filosoful francez Bergson a ținut la Paris o interesantă conferință, intitulată „Intre viață și moarte". Printre altele, Bergson a spus că în clipa morții, omul își retrăiește aproape toată viață. Cele mai principale fapte din trecut (uneori chiar și amănunte) îi defilează atunci prin minte, ca într'un film rulat foarte repede. Moartea adună într'un minut viața desfășurată în zeci de ani.

Intrebat dacă socotește posibilă existența sufletului după moarte într'o lume viitoare, filosoful Bergson a răspuns:

— „Ar fi cel puțin neștiințific ca în secolul nostru să mai credem așa ceva. Moartea distruge tot. Ceiace mai rămâne nu este decât amintirea, care după un timp moare și ea".

D. Hoover va veni în Europa?
pentru a încerca o colaborare generală

Precum se pare, vizita d-lui Laval în America n'a avut succesul dorit. Primul ministru al Franței a discutat cu președintele Statelor-Unite chestiunea situației economico-financiare mondiale, dar nu s'a luat nicio hotărâre precisă.

Cu toate acestea — anunță ziarul „New-York Herald", — faptul nu va rămâne fără efect. D. Hoover și-a dat seama că pentru a izbuti o înțelegere generală, trebuesc conduse tratative cu reprezintanții tuturor statelor, nu numai cu Franța. In consecință, se pare că d. Hoover va veni în curând în Europa și va convoca o conferință internațională. Se afirmă că la această conferință va fi invitată și Rusia.

IN PAG. 4-a
ULTIMA ORA
telegrafică și telefonică

CRONICA DRAMATICĂ
de Wratislawius

† Arthur Schnitzler
„AZILUL DE NOAPTE" (reluare)
Turneul HARRY LIEDTKE

Acum câte-va zile ne-a sosit, neașteptat, vestea tristă a încetării subite din viață, a marelui literat și dramaturg *Arthur Schnitzler*.

Intristarea profundă ce ne-a cauzat știrea, se datorește multiplelor legături sufletești, cultivate cu evlavie de decenii, nu numai pentru marele artist și pentru opera sa proeminentă și de cea mai nobilă calitate, dar aveam și păstrăm o deosebită veneratie pentru *omul Schnitzler* prototipul nobleței sufletești și a bunătății proverbiale — impregnată de cea mai senină îngăduință și înțălegere pentru toți care'l înconjurau.

De ce ne simțim atât de legați de numele lui *Schnitzler*, o explică următoarea întâmplare. Cind în 1913, statornicindu-mă pentru mai mulți ani în Germania, am inceput să cunosc mai deaproape teatrul și muzica de acolo, cele două prime spectacole—și pe care *nu le voi uita toată viața* au fost: *Profesor Bernardi* a lui *Schnitzler* și *Maeștrii cântăreți* ai lui *Wagner*.

Orizontul care mi s'a deschis atunci era de o imensitate incomensurabilă și intensitatea vibrațiilor-sufletului atât de elementare, încât am avut sentimentul unei prefaceri, a unei răscoliri fundamentale. Era o lume nouă ce mi se deschidea și din care aveam posibilitatea să pulsez la nesfârșit, să ating setea după frumos și lumină.

Era firesc dar, ca—în decursul anilor, să gust cu deosebit interes orice nouă operă a scriitorului, care m'a impresionat atunci atât de elementar. Cu atât mai mult, cu cât datorită neobișnuitei doze de auto critică a lui *Schnitzler*, care pe cât era de ingăduitor și blând față de alții, pe atât era de sever față de sine însuși — deci și de opera sa; aceasta nu vedea lumina, decât numai sub haina cea mai îngrijită și în alăturarea cea mai armonioasă a cuvintelor și a gândurilor.

Fiul unui reputat chirurg, el însuși un distins medic laringolog (atlasul vestit scos în colaborare cu Prof. *Hajek* mai este și azi actual) medicul *Schnitzler* a știut a ceti, ca nimeni altul în sufletul omenesc și a fixat în mod neîntrecut figura Vienezilor, încadrându-i cu decorul specific al atmosferei ce respiră din opera lui *Schubert* sau a lui *Johann Strauss*, *„Liebelei"* sau „D-ra *Else*", *„Anatol"* sau *„Litteratur"*. Nu există opera a lui *Arthur Schnitzler* care să nu respire această atmosferă caracteristică—unică în toată lumea și în deosebită floare tocmai în perioada *„francisco-iosefiniană"* (cum o denumește Ernst Lothar) perioadă trăită și de autor, până la destrămarea împărăției vecine. In contact zilnic cu Viena lui dragă și înconjurat de cei mai de seamă scriitori ai Austriei, *Schnitzler* a avut rara satisfacție de a fi ovaționat la fel de puternic atât pe scena *„Burg"*ului ca și pe toate scenele din lume. Iar acei care au citit nuvelele sau romanele sale, au simțit o rară delectare sufletească. Iată pentru-ce ne-a întristat vestea dispariției sale subite, a căderii sale bruste—lângă masa de lucru (ca și *Flaubert*) tocmai când toată lumea literară și artistică se pregătea, să sărbătorească cu deosebită duioșie împlinirea a 70 de ani a maestrului — a *conducătorului*, cum îl denumesc, în cuvinte vibrând cea mai sinceră emoție, *Stefan Zweig*, *Anton Wildgans*, *Felix Solten*, *Franz Werfel* și toți câți l'au înconjurat o viață, pe nobilul, bunul și blândul *Arthur Schnitzler*, scriitorul genial care a dăruit lumei pe d-ra *Else* și pe *Anatol* — prototipi ai „Vienismului" acelaș care respiră și din melodiile lui *Schubert* sau *Strauss*, unice în toată lumea. Sărbătorirea voioasă s'a transformat subit în germene încă în co-

(Continuarea în pag. II-a)

„OPINIA"
LITERARA ȘI ARTISTICĂ

Vorbe...

Economii scumpe

Se vorbește despre intenția guvernului de a închide temporar două Universități și câteva conservatoare de muzică și artă dramatică. Se vorbește, deocamdată. Chestiunea se prezintă ca un zvon, sau cel mult în fază de proect. Dar e îndeajuns de trist chiar numai faptul că „se vorbește" despre așa ceva.

E drept; în situația dificilă în care se află statul, sânt necesare economii mari, eroice. In această privință însă, de ce nu se pornește pe alt drum, decât acela care lovește în opera de cultură și educație? Pentruce nu se aplică măsuri aspre contra risipei și contra fraudelor? Pentruce nu se desființează atâți de inspectorate și servicii, unde este plasată toată clientela de partizani și favoriți? Se organizează mereu solemnități și banchete. Și nu se discută despre risipă. Dar când e vorba de reduceri budgetare, atunci guvernanții se gândesc că mai avem și școli, că mai există și câteva instituții de cultură.

A face suprimări în această direcție, înseamnă un mare pas de regres. Analfabetismul la noi prezintă un procent dureros. Sânt miloane de oameni, care nu pot scrie, care nu știu să citească. Și cârmuitorii zilei vor să întindă întunericul tot mai mult! Dar în acest domeniu mai pot mai trebuesc făcute economii? N'ar fi oare acestea economiile cele mai scumpe?..

i. b.

...și fapte

Gorki caută subiecte

O revistă literară din Moscova anunță că Maxim Gorki se află în căutare de subiecte. Celebrul scriitor rus vrea să renunțe la imaginație și să culeagă teme din viața reală. Gorki a declarat de altfel că cel mai bun roman este însăș viața.

In consecință—precum afirmă publicațiunea din Moscova—scriitorul a pornit într'un adevărat turneu, pentru a aduna subiecte. Gorki se interesează pela diferiți oameni din toate straturile sociale, notând întâmplările pe care le consideră interesante.

Se spune că Maxim Gorki vrea să scrie un roman original, alcătuit dintr'o sumă de fapte adunate din viața de toate zilele.

Epigrama zilei

La conferința preoțească din localitate a vorbit și părintele Argint, care a expus situația precară a clerului.

Ziarele

Preotul vorbise bine
Pe catedră, mult și rar,
Dar colegii vor să-l aibă
Mai degrabă 'n... buzunar!

b. c.

Diferite știri

— *Scriitorul italian* Giovanni Papini pregătește un roman cu ciudatul titlu „Daca n'ar exista Europa!..". Se pare că Papini nu renunță la nota lui de curioasă originalitate.

— *Humoristul francez* Tristan Bernard scrie o comedie care se va intitula „Să nu săruți, noaptea!..". Titlul promite mult..

Clipe vesele

— Domnule farmacist, ați făcut o greșală. Ieri, în loc de un praf de chinină, mi-ați dat stricnină.

— Da? Atunci mai trebuie să-mi dai zece lei...

*

— Domnule doctor, mă doare piciorul stâng.

— Din cauza vrâstei.

— Nu se poate. Piciorul drept nu mă doare și are doar același vrâstă...

Versuri

D. Vasile Coban, un tânăr entuziast, a tipărit o plachetă de versuri intitulată „Momente". Găsim poezii reușite, cu vădite accente de duioșie. Sînt versuri scrise cu sincer fior sufletesc, precum:

In lungile-mi zile
Citesc numai eu
Desprinsele file
Din sufletul meu.
Fug singur de mine,
Trăesc în trecut,
Și plâng cu suspine
Pe timpul pierdut.

Placheta se găsește de vânzare la chioșcuri și librării.

*

D. prof. *Alexandru Lawrence* a tipărit o interesantă plachetă cu *„Poezii englezești"*, traduceri din maeștrii literaturei anglo-saxone.

In afară de desfătarea literară, opera d-lui Lawrence face și serviciul de cultură literară.

Costul unei plachete 10 lei.

„Zephir“ Sobe de fer cu chamotă

„Hermetic“ Izolări la uşi şi ferestre.

asigură iarna sănătatea şi 50 % economie de combustibil

Reprezentanţa Generală
„Birou de Construcţii“
Ing. A. KLEPPER
Str. Lăpuşneanu

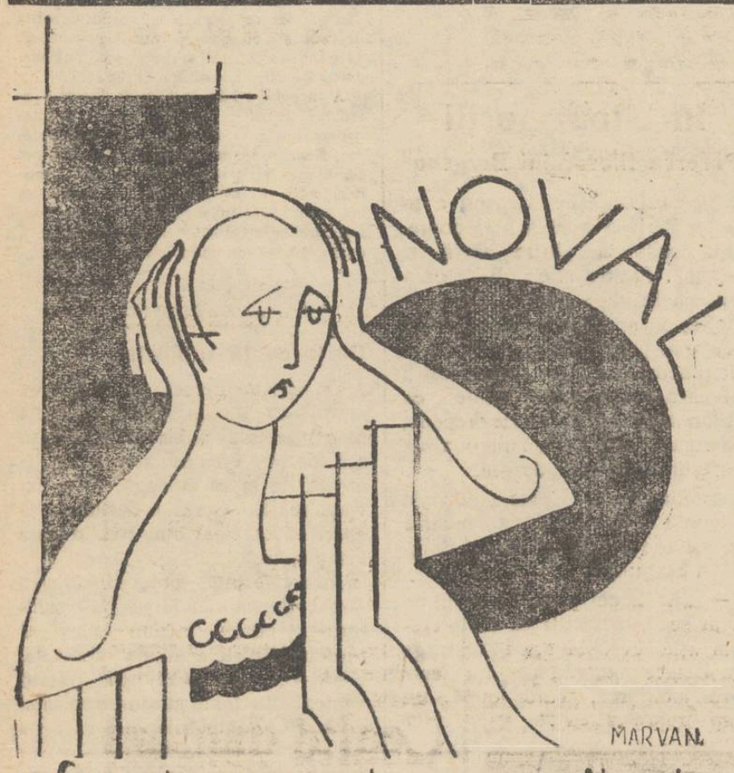

La dureri de cap, răceli Junghiuri, gripă, guturai LUAŢI NOVAL

Vechiul şi renumitul local de băuturi spirtoase şi aperitive

IANCU SOLOMON

din str. Gh. Mârzescu
S'A MUTAT în casele proprii din
Strada Cucu No. 42
casele fost Mendel Godel

Ziua deschiderii şi inaugurarea se va anunţa prin afişe speciale.

România
SFÂNTA MITROPOLIE a MOLDOVEI ŞI SUCEVEI
Secţiunea Economică
No. 5446 din 22 Octombrie 1931

Publicaţiune

Se aduce la cunoştinţa publică celor amatori, că în ziua de 6 Noembrie a. c. ora 11 dimineaţa, în cancelaria Mitropoliei din Iaşi, str. Ştefan cel Mare se va ţine a II-a licitaţie publică, cu oferte închise pentru exploatarea parchetului No. 4 din pădurea Valea Adâncului, jud. Iaşi, proprietatea Mitropoliei în întindere de aproximativ 10 hectare.

Odată cu oferta, se va depune şi garanţia de 50.000 lei în numerar sau efecte garantate de stat. Orice lămuriri, se dau de cancelaria Mitropoliei Secţia Economică.

Consilier Referent *Pr. V. Mihăilescu*

Dr. HEITEL
S'A MUTAT
în str. Lăpuşneanu No. 27
deasupra Cofetăriei Georges

Jean Grünberg
oferă trăsuri
Cu un cal cu Lei 70
Cu doi cai „ „ 130
pentru înmormântări evreeşti
str. I. C. Brătianu 147

Eftin şi Bun
găsiţi la tapiţeria Modernă
Lei 250 somieră de pat
Lei 350 divan fără ladă
Lei 550 dormeză fără ladă
Lei 750 dormeză cu ladă
Lei 950 divan cu ladă modern
Lei 1450 canapea lustruită cu oglindă
Toate acestea sunt foarte bine lucrate; cercaţi şi vă veţi convinge.
AMBALEZ MOBILE
Chemat prin c. p. vin la onor client pentru orice comandă sau reparaţii. **GH. GHERSON**
Str. Sf. Lazăr 19, lîngă Plevna

România
Corpul Portăreilor Trib. Iaşi
PUBLICAŢIUNE No. 439
Anul 1931 Luna Octomb. ziua 21

Se publică spre cunoştinţa generală că conform adresei Jude. Ocol. II Urb. Iaşi No. 51.477 | 931 se va vinde prin licitaţie publică în ziua de 3 Noemb. 1931 ora 10 a. m. averea mobilă sequestrată cu Procesul Verbal No. 4234 | 931 dela Soc. anon. „Vulcan“ prin reprezentantul său legal Albert Nachi la pretenţia d-lui Samoil Zborover averea compusă din : 1. una casetă mare verde, 2. un dulăpior de tablă, 3. un birou american, 4. una maşină de scris în stare de funcţiune, 5. două birouri, 6. una balanţă de verificat greutăţi, 7. un şeznic mare nichelat, 8. două birouri, 9. una presă de copiat.

Vânzarea se va face în Iaşi str. Păcurari 174 la sediul Soc. debitoare pe bani gata şi în asistenţa comisarului respectiv.

Şef portărel, Indiscifrabil.
Secretar, Mun[illegible]

INSERŢIE 1)

Primim următoarele :

Subsemnatul Froim Lazăr aduc la cunoştinţă că în noaptea de 20 Octombrie a fost prins în frangant delict de adulter comerciantul Moise S. David din str. Păcurari No. 167 cu servitoarea Vera Jelinco ; actele cuvenite au fost dresate de către d. sub-comisar Costea dela Circumscripţia II-a şi înaintate celor în drept.

FROIM LAZĂR
str. Toma Cozma 82

1) Ziarul nu răspunde de cele cuprinse în această rubrică.

Lame de ras
fabricaţie germană
foarte bune şi renumite
Lei 800-pentru 1000 bucăţi
„EXPORTHAUS S. GROSS“
Berlin-Charlottenburg
Pestalozzi str. 49
Furnizor pentru toate articolele germane.

Şcoala de Agricultură
„Principesa Olga M. Sturdza“
Miroslava-Iaşi
Are de vânzare :
Pomi altoiţi de 3 şi 4 ani: Meri, Peri, Caişi, Cireşi, Pruni, viguroşi din varietăţi alese, cu preţul de 20 lei buc.

Arbuşti ornamentali: Arţari de 2 şi 4 ani, bine formaţi, cu 15 lei buc. Plopi piramidali, de 1 şi 2 ani cu 10 lei buc. Tuia, pentru parcuri şi garduri vii, de 4 ani cu 20 lei tufa, Tuia, pentru garduri vii şi parcuri, de 2 ani cu 10 lei tufa. Tamarix, pentru parcuri, de 1 an cu 10 lei tufa.

Viţe altoite de 1 şi 2 ani, toate pe Rip. Rup. 3309 din varietăţile : Perla de Czaba, Chasselas, Napoleon, Muscat Hamburg, Coarnă Neagră, Aleppo, Chasselas D'oré, Rouge, Cinsault, Muscat, Frontignan, Muscat Ottonel, Pinot Gris, Aligoté, Galbenă de Odobeşti şi Secţion Carriére, cu preţul :

Calitatea I de 2 ani 6 lei buc.
Calitatea II de 2 ani 4 lei buc
Calitatea I de 1 an 4 lei buc.
Calitatea II de 1 an 3 lei buc.

Direcţiunea

200.000 lei, o viaţă de om

Un caz impresionant la tribunalul local

Ministerul de război a fost dat în judecată de Săteanca Elena Sebastian Runcanu din satul Rufeni-Iaşi, pentrucă în timpul unor exerciţii de tragere efectuate de soldaţii Regimentului 13 Inf. pe poligonul de la Ţicău, un glonte rătăcit a ucis pe soţul ei care se afla la munca câmpului.

Femeia cerea despăgubiri în sumă de 500.000 lei, pentru ea şi copii.

Tribunalul, după o lungă deliberare, a obligat ministerul de război la 50.000 lei despăgubiri către soţie şi 150.000 lei către copiii minori.

Din epilogurile alegerilor

Un proces electoral la Bălţi

In faţa tribunalului Bălţi a venit spre judecare acţiunea intentată de fruntaşii naţional-ţărănişti d-nii Pascu, Leanca, Hofman, etc, contra prefectului judeţului Bălţi şi contra magistraţilor care au prezidat secţiile de votare în alegerile trecute. Reclamanţii s'au constituit parte civilă cu 500.000 lei.

Procurorul d. Popescu a cerut tribunalului declinarea competinţei, acuzaţii fiind magistraţi şi ofiţeri de poliţie judiciară.

Tribunalul şi-a declinat competinţa în favoarea Curţii de Apel Chişinău.

Reclamaţii au făcut apel la Curte.

Spectacolele zilei

Unde mergem astăzi?..

29 Octombrie

Teatrul Naţional. — *„Azilul de noapte“*, piesă în 3 acte de *Maxim Gorki.*

Teatrul Cinema Trianon. — *„El şi sora lui“* cu *Any Ondra* şi *Vlasta Burian*; *„Rungo“* (film documentar) şi *Jurnal Paramount.*

Seara spectacolul trupei de operete din Viena. Se prezintă opereta *„Victoria şi al ei huzar“.*

Teatrul Cinema Sidoli. — *„Serenada primei iubiri“* Gretl Teimer şi Siegfried Arno; *„Pâinea noastră cea de toate zilele“* cu Mary Duncan şi Charles Farell, şi Jurnal *Fox Movietone.*

Cinema Elysée. — *„Mocirla“* cu Minton Sins şi Dorothy Makaill şi *„Melodia sângelui“* cu Mary Duncan şi Charles Farell.

Cinematograful Nostru (str. Socola.— *„Renegatul“*; *„Eroul de la Verdun“* cu *Rin-Tin-Tin* şi *„Joe Rock“ încasator*, comedie în 2 acte.

Fosta Grădina Piccadily. — Menagerie cu animale sălbatice vii.

Berăria Luther (Piaţa Unirei) Renumitul Jaz Hubertiny Bufet copios cu cele mai delicioase mâncăruri calde şi reci. Supeuri speciale: Bere şi vinuri din pivniţele *Luther“*. Seara dancing în ritmul jazului „Hubertiny“.

x D. comisar Raboveanu a confiscat 73 pâini dela brutăria Climer din str. An. Panu No. 68 şi 22 pâini dela brutăria Simon Harghel din str. An. Panu No. 63. Pâinile aveau lipsa la cântar.

x Ministerul a ridicat suspendarea aplicată d-lui inginer agronom A. Ştefănescu, subdirector al serviciului agricol din Iaşi. D-sa a fost reintegrat în toate drepturile la salariu şi vechime.

Un îndrăzneţ atac banditesc

la conacul d-lui Const. Căpriţă

S'au furat obiecte de un sfert de milion lei

Un atac banditesc de o îndrăzneală rară a fost comis ieri noaptea în apropierea oraşului nostru, în împrejurările următoare :

Pela miezul nopţii, patru bandiţi mascaţi şi înarmaţi şi-au făcut apariţia la conacul din com. Bucium al d-lui Const. Căpriţă, fost preşedinte al consiliului judeţean.

Banditii au intrat mai întâiu în camera paznicului care dormea. Pentru a se asigura că nu vor fi deranjaţi, banditii l-au legat pe argat şi i-au pus un căluş în gură. Apoi au rupt lăcatele dela uşa locuinţei d-lui Căpriţă, înt oducându-se înăuntru. Aici au strâns toate lucrurile mai de valoare, şi după ce le-au încărcat într'o căruţă, au dispărut.

A doua zi dimineaţa, paznicul a fost găsit legat. El a povestit cele întâmplate în cursul nopţii.

Imediat au fost înştiinţaţi jandarmii, care au deschis o anchetă.

S'au stabilit că hoţii au furat mobile, covoare de preţ, precum şi alte obiecte de valoare însemnată. Trei odăi din imobilul d-lui Căpriţă, au fost lăsate aproape goale.

*

Deoarece se bănueşte că printre bandiţi se află şi un fost lucrător din via d-lui Căpriţă, cercetările s'au îndreptat în această direcţie.

Cu prilejul raziei de aseară făcută în tot judeţul, a fost arestat un basarabean, prieten cu fostul lucrător, bănuit că ar face parte din banda care a dat lovitura ieri noaptea la conacul din Buciumi. Acesta a declarat că prietenul său reîntorcându-se din Hotin, a stat două zile în Buciumi, după care nu l-a mai văzut.

Se pare că nici cel arestat n'ar fi străin de acest îndrăzneţ atac. Valoarea lucrurilor furate se ridică la peste un sfert de milion lei.

Ancheta este în continuare.

Rep

UN CAZ IMPRESIONANT

MAMA PLEACĂ IN ORAŞ ŞI COPILUL INCHIS IN CASĂ MOARE DE FOAME

Un caz impresionant s'a întâmplat în judeţul nostru.

Femeia Maria Pascal din com. Iosupeni-Iaşi, avea treabă la o instituţie din Iaşi, pentru a-şi scoate nişte acte.

Dar nu se putea deplasa deacasă, din cauza copilului ei în etate de 3 ani. Îşi amâna zilnic plecarea. A încercat să-şi lase odrasla la un vecin, dar copilul a fugit deacolo.

Atunci femeia şi-a încuiat copilul în casă, crezând că se va putea reîntoarce după câteva ore.

Dar treburile în oraş au făcut-o să întârzie.

Pela miezul nopţii când femeia a ajuns acasă şi-a găsit copilul mort.

Se crede că micuţul a succombat de foame.

Autorităţile au deschis o anchetă.

INFORMAŢIUNI

x *Frigul din ultimele zile şi faptul că nici primăria şi nici ministerul justiţiei nu vor să trimită lemne pentru judecătoriile din localitate, au făcut ca magistraţii şi grefierii judecătoriilor să adune între ei suma necesară pentru a cumpăra 500 klg. lemne spre a se încălzi sala de şedinţe şi grefele.*

x *Consiliul facultăţii de medicină*, în şedinţa de eri, a decis că în cazul când Ministerul nu va aloca urgent cele 2 milioane lei pentru ciinici, să se suspende cursurile universitare, iar clinicile să se închidă.

Consiliul a mai decis menţinerea anului preparator.

Studenţilor nu li s'au acordat decât două sesiuni de examene : în Iunie şi Octombrie. Studenţii nu vor avea dreptul să repete anul.

Numărul studenţilor din anul I a fost menţinut la 100.

x Libraria „Hachette“ a cerut ieri tribunalului local revocarea concordatului acordat librarului Herşcovici din Iaşi.

x D. dr. Cădere a sosit ieri în localitate, în interesul ministerului sanătăţei.

x Din cauza reparaţiilor ce se fac în diferite puncte pe linia Iaşi-Bucureşti, Rapidul „Unirea“ suferă o întârziere de un ceas.

x În faţa Tribunalului din Roman se judecă azi procesul de faliment intentat proprietarilor fabricii de frânghie Katz din Roman.

Ei sunt chemaţi în faliment de d. av. Bodingher din Iaşi.

Din partea reclamantului pledează d. av. C. Diamant.

x Eri s'au ascultat martorii în legătură cu acuzaţiile ce se aduc d-lui M. Spiegler, fostul şef-contabil al Băncii „Dacia“.

x **Convocarea pensionarilor.** Toţi Domnii pensionari şi Societăţile de pensionari, sunt rugaţi a se întruni în subsolul berăriei Bragadiru Duminică 1 Noembrie ora 10 spre a se consfătui asupra nevoilor pensionăreşti şi asupra dispoziţiunilor ce urmează a se lua în vederea Congresului pensionarilor fixaţi pe ziua de 8 Noembrie a. c. la Bucureşti.

x Comitetul societăţii „Vidra“, întrunit aseară, sub preşedinţia d-lui Nicu Stanciu, a luat toate dispoziţiile în vederea marei vânători ce va avea loc Duminică la Medeleni.

x Societatea de gimnastică a început lucrările pentru amenajarea terenului liber de lângă strand.

x *Monete false.*—În gara Iaşi a fost arestat acum câteva zile soldatul Muzică Dumitru, care se întorcea dela Reg. 8 Grăniceri. Asupra lui avea o monetă falşă de 20 lei.

Interogat de d. Grig. Botez, şeful poliţiei judiciare, soldatul şi-a amintit că are moneta dela restaurantul gării Sibiu.

Soldatul a fost trimis sub pază unităţii sale şi în acelaş timp s'au cerut lămuriri poliţiei Sibiu.

Azi d. Grig. Botez a fost informat că la Sibiu s'a descoperit o fabrică de monete falşe. Dealtfel Banca Naţională din Sibiu a înştiinţat din timp că în acel oraş circulă bani falsificaţi.

CRONICA DRAMATICA
de *Wratislavius*

† ARTHUR SCHNITZLER
„AZILUL DE NOAPTE“

(Continuarea din pagina 1-a)

memorarea tristă, dar plină de recunoştinţă.

„Numai morţii sunt nemuritori“ ? In clipa când a închis ochii, *Arthur Schnitzler*, el a trecut triumfal pragul nenumirei şi opera lui va rămâne multă vreme, un izvor bogat şi plin de cele mai nobile emoţiuni sufleteşti.

*

Marţi seara s'a reluat la *Teatrul Naţional „Azilul de Noapte“* al lui *Maxim Gorki*, în montare cu totul nouă şi în distribuţie de roluri—în cea mai mare parte şi ea alta decât acum zece ani.

Am vorbit atunci pe larg atât despre lucrarea în sine cât şi despre personalitatea uriaşă a autorului, amintind valva produsă în lumea literară la apariţia bruscă, vulcanică a „vagabondului“ până atunci complectamente necunoscut, dar care astă-zi este cel mai mare scriitor, în viaţă, al ruşilor.

Deşi am mai spus'o, credem că nu e deplasat să repetăm că *Azilul de Noapte“* nu face parte din nici unul din genurile teatrale consacrate.

Cu alte cuvinte nu e nici „dramă nici comedie“ sau „farsă“ — în noţiunea obişnuită a cuvântului.

Ci e un volum de epigrame — de neobişnuit sarcasm, o tolbă de săgeţi aruncate cu îndemânare împotriva tuturor „factorilor responsabili“ recte a societăţi întregi. Fie-care personaj reprezintă o epigramă, fie-care încarcerează o dramă zguduitoare şi totalitatea dramelor îşi găsesc fie sfârşitul fie o parte a „acţiunei“ zguduitoare, în subsolul umed şi pestilenţial al lui *Kostilef* şi al *Wassilisei.*

Ceia-ce trebue însă neapărat, relevat acum, este încercarea îndrăzneaţă şi *reuşită* a montării „Azilului“ în cadrul *„modern rusesc“*, adică în senzul directivelor şcoalei noi slave, în care *Bakst, Meyerhold, Larionof* şi întreaga pleiadă a marilor regisori ruşi, înţelege să înscneze opera dramatică.

Atmosfera ce se degajează din eşafodajul scenic prezentat de d-nii *Maican, Kiriakof, Sava* şi toţi ceilalţi colaboratori, e impregnată de autenticitatea, de vreme ce — cum am spus, ea este în spiritul actual al teatrului rus, din repertorul căruia face parte integrantă şi *„Azilul de noapte“.*

Ceva mai mult: Deosebită atenţie dată costumării şi machilării, a complectat şi mai mult aceasta notă de autenticitate, aşa fel încât spectacolul poate sta cu demnitate alături de neuitabila redare a *„Azilului“* de către minunatul ansamblu „de la *Moscova“* văzut aci la noi, acum vre-o câţiva ani.

Ne împiedecă spaţiul să relevăm în parte interpretarea fiecăruia. Dar, ne mulţumim a spune, că în cadrul unei montări neobişnuit de reuşite cei vre-o 20 de interpreţi au răspuns cu multă râvnă sarcinei ce li s'a încredinţat.

Nădăjduim că *„Azilul de noapte“* va face — în noul local zidit de d-nii Maican et Comp. cu atâta îndemânare, serie lungă şi răsunătoare.

*

Tot aseară au fost oaspeţii Iaşului — la „Trianon“, ansamblul de artişti berlinezi — în mijlocul cărora proemineză, figura arhi cunoscută, a lui *Harry Liedtke.*

Când s'a anunţat spectacolul, ne-am pregătit să facem mosafirilor o primire cât mai caldă şi — pe cât ne-a stat în putinţă, am căutat să le uşurăm greutăţile ce le implică un termen rapid, printre locuri şi oameni necunoscuţi. O elementară datorie de recunoştiinţă ne obligă să exprimăm aci gratitudinea noastră, acelora care ne-au îndatorat şi servit.

Dar pe de altă părte, tot aci suntem siliţi să menţionăm, că graţie unei „fatalităţi“ care ne urmăreşte sau—cum spunem noi: graţie unei meschine combinaţiuni de impresar lacom (sau lipsit de tact—ceia-ce revine la ceiaşi) noi n'am putut vedea spectacolul oferit de *Liedtke* şi camarazii săi. Ne pare cu atât mai rău, cu cât noi cunoscând *„Soţul Ideal“* al lui *Wilde* şi din admirabila interpretare românească (a trupei *Bulandra*) am fi putut face o comparaţie între cele prezentate de artiştii autohtoni şi aceia a mosafirilor efemeri.

Ne pare rău—dar nu suntem noi cei vinovaţi... *W.*

x Petele, coşurile, pistruii şi sbârciturile, dispar uşor întrebuinţând Crema de lăcrămioare.

INCURCĂTURILE BIROCRATICE

Licitaţii care nu se pot ţine. — Cazul primăriei Botoşani

Cu toate legile prin care s'a intenţionat să se asigure primăriilor o compleetă autonomie.— s'a ajuns la o situaţie mai încurcată ca mai înainte. In loc ca primăria,— care aveau numai un singur stăpân până la aşa zisa autonomie,— să fie liberă pe acţiunele sale, are o mulţime de stăpâni care-i împedică activitatea sub cuvânt că sunt „autorităţi tutelare".

Astfel, oficiul de licitaţie în loc să se mărginească la controlul formelor legale, în ce priveşte ţinerea şi aprobarea licitaţiilor, ea le împedică deseori.

Depildă în luna Aprilie primăria de Botoşani a avut să ţie licitaţie pentru lemne, cu 4 100 lei vagonul. S'a cerut aprobarea oficiului de licitaţie.

Acesta a tergiversat lucrurile. Azi vagonul de lemne se vinde cu peste 500 lei, iar până la sosirea răspunsului lemnele se vor scumpi şi mai mult.

Pentru a se cumpăra 20 părechi bocanci, necesari oamenilor din serviciul pompieriei Botoşani, se cer atâtea licitaţii şi concursuri, încât de 6 luni oamenii umblă aproape desculţi şi bocancii tot nu s'au putut procura.

La fel şi cu uzina electrică din acelaş oraş care din cauza greutăţilor oficiului central de licitaţii, nu poate fi reparată, şi oraşul e ameninţat să rămâie în întuneric.

Asemenea greutăţi se întâmplă nu numai la Botoşani, ci în mai toate oraşele ţării.

In faţa acestei situaţii, primăria de Botoşani a trimis o adresă tuturor primăriilor din ţară, prin care roagă să se intervie la ministerul de interne pentru curmarea acestei situaţii.

Activitatea Feministă

Toate membrele Asociaţiei pentru Emanciparea civilă şi politică a femeilor române, precum şi persoanele care se interesează de această mişcare sunt rugate a se întruni în adunare generală în ziua de Sâmbătă 31 Octombrie a. c. orele 4 p. m. la sediul Asociaţiei din str. Buzdugan 8.

La ordinea zilei.

1. Darea de seamă a presidenţei asupra activităţei comitetului în cursul anului.
2. Darea de seamă a Casieriei asupra situaţiei financiare a anului trecut.
3. Raportul censorilor.
4. Diverse chestiuni ce se vorivi.

Presidentă
Elena C. Meissner

Secretară
Laura Roiu

x D. Mihail Sadoveanu, preşedintele Senatului, a plecat aseară la Bucureşti.

8 Noembrie zi norocoasă *Tragerea clasei a 8-a* a

Loteriei „SALVAREA" Cluj

Cu cât avansează clasele cu atât câştigurile sunt mai mari şi se apropie de tragerea premiului de **Un miion**

Loz întreg 100 lei — jumătate loz 50 lei

Depozit general pentru Moldova şi Basarabia **„PROVIDENŢA"**
Str. Ştefan cel Mare 36

Un frumos succes românesc la Paris

Triumful d-rei Rodica Suţu — Cariera strălucită a tinerei artiste ieşene

Din Paris vine ştirea unui remarcabil succes românesc, care se revarsă în întregime asupra Iaşului. Alaltăieri, la conservatorul naţional de muzică din Capitala Franţei, s'a ţinut concursul anual. Francejii concurează separat, iar pentru străini s'a rezervat *un singur loc.* Pentru ocuparea acestui unic loc s'au prezintat peste 200 streini. Şi a reuşit o româncă, o ieşancă, d-ra *Rodica Suţu,* fiica distinsului publicist Rudolf Suţu, sfor la Spiridonie.

Desigur, acest succes constituie o cinste deosebită nu numai pentru Iaşi, ci pentru ţara întreagă. In Parisul unde se adună reprezintanţi ai tuturor popoarelor, d-ra Rodica Suţu a impus şi confirmat valoarea elementelor româneşti. In bună parte, incontestabil, meritul revine şi conservatorului de muzică din Iaşi, îndeosebi d-nei Aspasia Burada, profesoara tinerei şi talentatei pianiste ieşene.

In ziua când s'a afişat rezultatul concursului, în sălile conservatorului din Paris se vorbea numai despre acest caz: *„A reuşit o româncă"!*

Dealtfel, pentru noi care o cunoaştem pe d-ra Rodica Suţu, acest succes putea fi prevăzut Tânăra pianistă a dovedit un talent precoce, care în scurt timp a realizat progrese admirabile.

D-ra Suţu este absolventă a conservatorului de muzică din localitate, din anul 1930, când a absolvit cu media generală 10 şi a primit premiul anual al instituţiei decernat în unanimitate de conferinţa profesorilor şi comitetul şcolar. A obţinut apoi certificate elogioase din timpul când a luat lecţii de pian cu renumitul profesor francez Levy şi cu d-na de Guéraldi, profesoară la şcoală normală de muzică din Paris.

In anul 1929, d-ra Rodica Suţu a fost recomandată de maestrul George Enescu ministerului artelor, în următoarele cuvinte: „Imi iau libertatea să vă recomand călduros pe d-ra Rodica Suţu, tânăra pianistă, cu adevărat temperament artistic. Are nevoie să se perfecţioneze în streinătate. A şi început dealtminteri, însă din lipsă de mijloace, se va vedea forţată să întrerupă studiile atât de necesare unui artist desăvârşit".

*

Cu toate acestea, ministerul, care acordă subvenţii atâtor favoriţi politici ridicaţi la rangul de „persoane culturale", n'a încurajat acest valoros element muzical care este d-ra Rodica Suţu. Nu i s'a oferit nicio bursă, nici măcar schimbul de valută.

Actualmente însă, prin succesul obţinut la Paris, pianista ieşană s'a impus hotărât. Şi conform obligaţiilor legii, va trebui să i se acorde bursa necesară. D-ra Rodica Suţu, în ciuda tuturor piedicilor şi nepăsării oficiale, a confirmat adevărul că talentele autentice înving în orce împrejurări. Tânăra pianistă a triumfat prin meritele personale şi acesta este cel mai frumos triumf. Iaşul poate fi mândru cu asemenea elemente de valoare.

Dela poliţie

Şi fără lucru, şi fără bani

O hoţie ingenioasă

Muncitorii Spiridon Pavel şi Ion Sofronie din Păstrăveni—Neamţ au venit la Iaşi să caute de lucru. După câteva zile, au fost întâlniţi de doi indivizi, care i-au angajat.

Pe când se aflau în str. Tăutu, cei doi necunoscuţi le-au cerut actele. Muncitorii s'au executat. Necunoscuţii au controlat actele şi apoi profitând de o împrejurare, au dispărut. In urmă muncitorii au constatat că cei doi indivizi, odată cu actele, le-au scos din portmoneu 700 lei.

După semnalmentele date, se bănueşte că e vorba de cunoscutul pungaş Cozma şi un tovarăş al său. Cozma a fost arestat.

*

Alte furturi.—In cursul nopţii hoţi necunoscuţi au furat un cal dela d. Al. Indureschi din str. Podul de piatră No. 10.

— Obiecte casnice s'au furat dela d-nii Iţic David din str. Palat No. 74, Vasile Onofrei din str. Ţuţora No. 74 şi Gh. Botez din stradela Sărăriei No. 42.

Agresiune. — A fost dus la poliţie individul Gh. Stanciu din str. Smârdan No. 51. Acesta, pe când se afla în hală, a maltratat pe copilul Israel Zelţer din str. Lozonschi. Copilul a fost atât de grav bătut, încât a fost internat în spitalul Sf. Spiridon.

Diverse. — D. Strul Polak din str. C. Negri No. 36 s'a plâns poliţiei că i-a dispărut fratele său David, în vrâstă de 14 ani.

— Tramvaiul No. 11 a ciocnit aseară automobilul No. 555 pe str. Păcurari. D. comisar Epure care se afla în automobil, a fost uşor rănit.

— Au fost duşi la poliţie Butu ...imie din strada Dragoş No. 4, pentru scandal; şi Gav... ...ă suspec...

O solemnitate pioasă

în memoria lui Stejar Ionescu

Este încă vie în memoria ieşenilor întâmplarea tragică din 28 Iunie 1928, când şi-a găsit moartea pe şoseaua Slănicului Moldovei bunul nostru coleg, cunoscutul şi apreciatul scriitor Stejărel Ionescu.

Câţiva prieteni personali, cu aleasă dragoste şi stăruinţă, au ridicat un monument pe şoseaua Slănic—Tg.-Ocna, pe locul unde s'a produs nenorocitul accident de automobil.

Stejărel Ionescu

Monumentul constă dintr'o impresionantă cruce de piatră, pe postament, cu următoarea inscripţie:

„Aici s'a săvârşit din viaţă la vrâsta de 32 ani, *Stejărel Ionescu* avocat şi scriitor din Iaşi, în urma accidentului din ziua de 28 Iunie 1928.

„S'a ridicat această cruce în amintirea lui".

*

Duminecă 25 Octombre a. c. la ora 11 dimineaţă, s'a dezvelit monumentul şi s'a oficiat un parastas.

Slujba religioasă a fost săvârşită de Părintele Stareţ al Schitului Măgura, arhimandritul Petrovici, asistat de Preotul paroh Filimon al Parohiei Slănic.

La aceasta pioasă solemnitate au luat parte — pe lângă d-l Justinian Ionescu tatăl — defunctului, şi câţiva prieteni, numeroşi cunoscuţi şi popor din Tg. Ocna şi împrejurimi.

Părintele arhimandrit a rostit o duioasă cuvântare, arătând că păstrează şi astăzi, ca amintire, exemplare din „Opinia" cu articole atât de frumoase ale regretatului ziarist.

A mai vorbit un prieten, făcând biografia şi relevând personalitatea aceluia pe care soarta a vrut să-l smulgă atât de timpuriu din mijlocul nostru.

Solemnitatea a impresionat profund numeroasa asistenţă.

Rep.

Cum a sărbătorit Iaşul ziua naşterii M. R. Reginei Maria

Te-deumul dela Mitropolie — Cuvântările

Cu o deosebită solemnitate a avut loc astăzi dimineaţa sărbătorirea zilei naşterii M. S. Regina Maria.

*

La ora 10 dim. s'a oficiat un tedeum în Catedrala Mitropoliei de către un sobor de preoţi în frunte cu I. P. S. S. Mitropolitul Pimen. Răspunsurile au fost date de către corul Seminarului Veniamin.

La solemnitatea de azi dimineaţa au luat parte d-nii: generali Prodan, comand. corp. 4 Armată, Ressel, Atanasiu, av. Manea, Arhiereul Gr. Leu, primar P. Bogdan, prefect Ion Axinte, Gorgos, prim preşedinte al Curţii de Apel, procuror Gavrilescu, prim procuror Pogonat, şefii de autorităţi, numeroşi ofiţeri superiori, precum şi toţi prefecţii din Moldova şi Bucovina, veniţi în localitate să participe la conferinţa de astăzi dela Prefectura judeţului nostru.

In timpul serviciului divin, onorurile au fost date de către muzica regim. 13 inf. şi un escadron al regimentului 7 Roşiori.

*

După oficierea serviciului divin, I. P. S. S. Mitropolitul Pimen a rostit o călduroasă cuvântare elogiind calităţile reginei noastre.

Apoi Inaltul Chiriarh a relevat meritele M. S. Reginei Maria care a încurajat întotdeauna manifestările poporului, precum şi dragostea şi devotamentul cu care şi-a îndeplinit rolul de Suverană în timpul războiului.

După terminarea discursului I. P. S. S. Mitropolit d. prefect Ion Axinte în numele prefecţilor din Moldova mulţumeşte pentru oficierea serviciului divin precum şi pentru călduroasa cuvântare rostită.

Apoi întreaga asistenţă a trecut în curtea catedralei unde d. general Prodan a vorbit armatei.

D-sa a arătat că astăzi ţara întreagă sărbătoreşte cu mare dragoste ziua naşterii M. S. Reginei Maria, care atât în timp de pace cât şi în războiu a venit în ajutorul poporului.

La urmă a avut loc defilarea trupelor, după care solemnitatea a luat sfârşit.

Telegrama Mitropolitului

I. P. S. Mitropolit al Moldovei a expediat astăzi următoarea telegramă:

MAJESTĂŢEI SALE
REGINEI MARIA
Balcic

„Cu mare însufleţire s'a sărbătorit azi ziua naşterei Majestăţei Voastre în Metropolia din Iaşi, de autorităţi şi popor, amintindu-şi de zilele grele ale războiului, când Majestatea Voastra, cu tovaraşul de viaţă, marele Rege Ferdinand, cu cuvântul şi cu fapta îndemnaţi armata la luptă, îngrijeaţi de răniţi şi încurajeaţi poporul cu nădejdea că vom birui, ceeace Dumnezeu a ajutat.

„Să trăiţi încă mulţi ani".

Pimen
Mitropolitul Moldovei

Trei încercări de sinucidere

într'o zi

Chişinău 29 — Tânărul Alexandru Moscovschi, surdo-mut, a încercat să se sinucidă în plină stradă, spânzurându-se de un copac în dreptul casei No. 30 din str. Vlahuţă. Faptul fiind observat la timp, tânărul a putut fi salvat.

— D-ra Eugenia Tcacena din Chişinău a încercat să-şi puie capăt zilelor la cimitirul central, înghiţind o puternică doză de amoniac. Actul disperat se datoreşte faptului că tânăra fiind orfană, nu şi-a putut găsi nici o ocupaţie.

Paznicii cimitirului au transportat-o la spital.

Starea ei inspiră îngrijorare.

— Moaşa Elena Badan din com. Mereni (jud. Lăpuşna) a încercat să se sinucidă, înghiţând o cantitate de sublimat. Cauzele nu se cunosc. Sinucigaşa a fost internată în spital.

— *Un incendiu* a distrus pădura Dahmovici din jud. Lăpuşna. Cauzele nu se cunosc. Pagube sunt mari.

INFORMAŢIUNI

x **Fabrici clandestine de zahăr.**— Ministerul de finanţe a fost înştiinţat că în Moldova şi Basarabia funcţionează peste 150 fabrici clandestine de zahăr, care fac un comerţ intens, fraudând statul.

E vorba de fabrici rudimentare, înfiinţate de săteni cultivatori de sfeclă. Aceştia, neputându-şi desface produsele, au înfiinţat cazane speciale în care fabrică zahăr, nu numai pentru necesităţile lor personale, ci şi pentru comerţ.

S'au luat măsuri pentru închiderea acestor fabrici.

x Grădina de copii, pe care cercul de gospodine o întreţinea în Tătăraşi, a fost mutată în Nicolina. In acelaşi local se află şi dispensarul cercului.

x *Societatea Simfonică „George Enescu"*—Domnii membri ai orchestrei societăţei „George Enescu" sunt invitaţi Sâmbătă 31 Octombrie a. c. la ora 4 precis în sala Academiei de muzică, la Adunarea Generală cât şi prima repetiţie în vederea sărbătoririi Maestrului Enescu care va dirija un concert simfonic în ziua de Vineri 20 Noembrie.

x *Bonurile din seria I-a de premii a ziarului „Opinia" se preschimbă zilnic* **la administraţia ziarului, str. Lăpuşneanu 37.**

Tragerea va avea loc Duminică 8 Noembrie ora 11 dim, în sala Trianon.

x In curând va avea loc inaugurarea noului palat ridicat în curtea bisericii armene.

In acest palat, se găseşte un local de şcoală. La inaugurarea care se ve face cu fast, va participa episcopul bisericei armene din Bucureşti şi numeroşi invitaţi din provincie.

x *Crema Khasya* nu conţine substanţe vătămătoare ca Mercur, Bismut, Plumb. Ea hrăneşte ţesăturile pielei, evitându-vă sbârciturile. Depozit: Farmacia Pollak, str. Stefan cel Mare.

INFORMAŢIUNI

x Marele Rabin Mendel Friedman din Buhuşi a sosit în localitate şi locueşte la d. Moise Löbel, Sf. Lazăr 36.

x Rochii, Pulovere moderne la magazinul **„La Luca" Fraţii Horovitz,** str. Ştefan cel Mare 9. Lână chelim lei 7 sculul.

x Intr'un cerc intim s'a oficiat eiat Luni 26 Octombrie în Satu-lung-Sălcele-Braşov căsătoria d-nei I. Ghelase cu d. Gh. Şuşnea din Iaşi.

x *Avocatul H. Stein s'a mutat în strada Elena Doamna No. 31 şi consultă în fiecare zi între 7—9 seara.*

x Doctorul **Sebastian Pineles** specializat la Paris şi Viena în boli de copii şi sugaci consultă zilnic 8—10 dim. şi 2—5 d. a. în str. Şcoalei de Arte 9 etaj lângă soc. Sport şi Muzică).

✚

Adânc întristaţi: Aurel şi Maria Varlam, Victorina şi Dr. D. Hurmuzescu, fiu şi fiică, Rodica şi colonel Alexandru Ghica, Simoneta şi Radu Lecca, Dan şi Radu Hurmuzescu, Horia Varlam, Aurelia Gabunea, nepoţi, precum şi Doamna Ecaterina Crivăţ cu copiii şi domnul Ioan Văleanu, cumnaţi au durerea să aducă la cunoştinţă încetarea din viaţă a iubitei lor

Eliza G. Văleanu

decedată în ziua de 29 Octombrie ora 6 dimineaţă.

Inmormântarea va avea loc Vineri 30 Octombrie ora 3 p. m. Cortegiul va pleca dela domiciliul defunctei str. Nicolae Gane No. 13.

Azi la SIDOLI

Un program Excepţional
2 Premiere Extraordinare

SERENADA PRIMEI IUBIRI

(Schuberts frühlingstraum)
Splendidă operetă muzicală de Richard Oswald cu Gretl Theimer, Siegfried Arno, Lucie Englisch.

Al doilea film
Pâinea Noastră Cea de Toate Zilele
cu Charles Farrell şi Mary Duncan
Cea mai mare dramă profund umană şi de mare spectacol.
Jurnalul Sonor Fox-Movietone
cu ultimele evenimente din toată lumea printre cari şi
Luna de Miere a Al. S. R. Principesa Ileana cu Arhiducele de Habsburg şi voiajul de nuntă cu avionul etc. etc. etc.

Teatrul Naţional
Astă seară
AZILUL de NOAPTE
într'o înscenare nouă

Convocare

Duminică 1 Noembrie ora 10 dimineaţă are loc adunarea generală anuală a Cercului Didactic, când se va discuta şi eventuala schimbare a unor articole din Statutele Cercului, aceasta fiind a doua convocare, adunarea se va ţine cu orice număr de membri.

Comitetul

Dr. N. THIERER
întors din străinătate
Consultă între 8—10 şi 2—4
în str. I. C. Brătianu No. 52
pentru
Bolile Interne şi Venerice

Renumita broderie artistică de mână şi maşină
POTASNIK
strada Cucu No. 47
S'A MUTAT în str. LĂPUŞNEANU 8
(etaj, vis-a-vis de farmacia Konya)
Atelierul foarte bine organizat execută: trousouri complecte, garnituri de pat, cuverturi, perdele, etc. după ultimele jurnale.
PREŢURI CONVENABILE

CINEMATOGRAFUL NOSTRU
Strada Socola No. 70 (Prima staţie de la Flach)
Cu începere de azi JOI şi în fie ce zi pînă Duminică 1 Noembrie rulează dela ora 2 incontinu
Cel mai bun film evreesc. Noua reeditare sonoră şi cântată
DERMESCHIMET
„RENEGATUL"
Al 2-lea film sonor
EROUL DELA VERDUN
cu celebrul câine Lup RIN-TIN-TIN
„JOE ROCK" încasator
comedie americană în 2 acte
complectează bogatul program.

Detaşaţi zilnic Bonurile din
Seria II-a de premii
oferite gratuit tuturor cetitorilor ziarului „Opinia"
25 bonuri — 25.000 lei
6 serii 150.000 lei

Asociaţia Culturală a Femeilor Evreice invită membrele şi publicul la

Ceaiul dansant

care va avea loc Duminică 1 Noembrie ora 5 p. m. în localul Lojei B'nei Brith, Str. Ştefan cel Mare 38.

DE INCHIRIAT una odaie mobilată stradela Golia No. 9.

DE INCHIRIAT o camera mobilată în plin centru, preferabil la două studente. A se adresa la ziar sub I. L. B.

DE INCHIRIAT imediat cameră mobilată, nemobilată, eventual pensiune. A se adresa str. Elena Doamna No. 29 (în curte).

DE INCHIRIAT în plin centru str. I. C. Brăteanu colţ cu Lăpuşneanu, două prăvălii.

DE VÂNZARE rafturi pentru galanterii a se adresa la Farmacia Dr. Konya.

PENSIONARI şi FUNCŢIONARI
Căsaţi banii acasă
şi veniţi la magazinul „Noul Paradis" din str. Elena Doamna No. 4 Iaşi unde găsiţi îmbrăcăminte bărbătească şi de dame, încălţăminte şi manufactură. In rate mici lunare.

Mulţumire publică

Aduc pe această cale cele mai vii mulţumiri d-lui doctor I. Brener, d-nei doctor Natalia Schleier precum şi d-nei O Bercovici, moaşa Maternităţei Israelite cari au dat dovadă de incomparabilă abilitate şi experienţă în domeniul clinicei obstetricale, salvându-mi soţia din situaţia grea în care se afla. Le exprim profunda mea recunoştinţă.

S. ISSERSOHN-Iaşi

DE VANZARE

1. Un loc în str. Păcurari No 66, faţada 17,60 m. adâncimea 82 m. în suprafaţa de 620 m. p.
2. O casă cu grădina şi ograda în strada Toma Cosma No. 25.
3. O casă în str. Toma Cosma No. 23. A se adresa d-lui avocat Mihail Borcea, strada Lăpuşneanu No. 32.

Detectiv particular

execută rapid şi conştiincios, *urmăriri, supravegheri,* etc. în condiţiuni acceptabile tuturor *Discreţie absolută.* Nu întreprindeţi nimic până nu-l consultaţi.

Adresaţi-vă personal sau prin scris: I. P. I. str. Morilor 27 Iaşi (vine la domiciliu sau în locul indicat.

ULTIMA ORĂ

FRANȚA NU S'A PUTUT ÎNȚELEGE CU AMERICA

ȘI CAUTĂ O APROPIERE DE GERMANIA

Paris 29.— Pe bordul vaporului „Ile de France", d. prim-ministru **Laval a declarat că nu va aplica hotărârile din Washington decât după ce le va supune discuției parlamentului.**

D. **Laval va face** ulterior declarațiuni despre planul unor măsuri îndrăznețe pentru refacerea economică a Europei.

Prima etapă a planului, va fi o înțelegere economică și chiar politică franco-germană.

*

Viena 29.—Corespondentul din Washington al lui „Neue Freie Presse" **afirmă că d. Laval a declarat textual:**

— „Aici nu-i nimic de făcut, Europa trebue să se ajute singură".

Oficialitatea franceză crede că pentru **ușurarea** crizei europene, e nevoe de o înțelegere directă cu Berlinul, *înțelegere care să meargă chiar până la o alianță.*

*

Paris 29.—„Le Matin" confirmă că d. Laval a invitat pe d. Hoover să facă o vizită în Franța. Nu se poate însă preciza când s'ar produce faptul.

D. Laval va începe neîntârziat un schimb de vederi cu conducătorii Germaniei Eventual se va prelungi până la finele anului 1932, moratorul acordat Germaniei; și se va întocmi un nou aranjament în spiritul planului Young.

Femeile engleze au determinat izbînda partidului conservator

Teamă de o agravare a dezordinei economice din lume

Londra 29 —Se cunosc 603 rezultate ale alegerilor (și mai lipsesc numai 12).

Conservatorii au obținut 469

D. BALDWIN

mandate; laburiștii naționali (Macdonald) 13; liberalii-naționali 71; liberalii (Lloyd George) 7; laburiștii (opoziție) 49; independenți 3.

Succesul formidabil al conservatorilor se datorește alegătoarelor femei care au votat, în cea mai mare majoritate, pentru femei.

In timpul campaniei electorale, femeile au fost speriate de afirmația că laburiștii ar vrea să determine situațiuni primejdioase pentru Anglia; și atunci femeile au votat pe conservatori.

Anglia se izolează

Berlin 29 — Comentând rezultatul alegerilor din Anglia, presa germană constată că se vor produce efecte economice foarte grave.

Guvernul conservator, aplicând regimul protecționist, va izola din nou Anglia. Și astfel se va provoca o nouă dezordine economică în lume.

*

Paris 29 — Majoritatea ziarelor franceze privesc cu satisfacție rezultatul alegerilor engleze.

Dar Bursa a fost ieri nefavorabilă. Toate valorile au scăzut. Există teamă că politica protecționistă a Angliei va provoca și Franței mari greutăți.

Noua bază de salarizare a funcționarilor publici

București 29.—Comisiunea secretarilor generali de departamente a continuat ieri examinarea bazei noui de salarizare a funcționarilor publici.

S'au fixat 21 categorii de funcționari cu salar minim de 3500 lei și salar maxim 50.000 lei lunar.

Din tabloul întocmit, s'au verificat și aprobat ieri următoarele categorii:

50,000 lei lunar primul-ministru, Patriarhul și mareșalii armatei.

40,000 lei miniștrii; primii președinți ai Curților de Casație și de Conturi.

35,000 lei subsecretarii de stat, Mitropoliții, generalii de corp de armată.

30.000 lei secretarii generali de ministere, președinții de secție de la Casație și Conturi.

29.000 lei consilierii de Casație și Conturi, generalii de divizie, Episcopii, Directorii generali ai Regiilor autonome (p. t. t.; c. f. r. etc.)

*

Comisiunea continuă verificarea celorlalte categorii.

S'a stabilit principiul că funcționarii vor primi leafa funcțiunii pe care o îndeplinesc efectiv,—și nu leafa gradului pe care îl au.

DOI ȘEFI: d-nii Mihalache și Vaida

pentru partidul național-țărănesc

Dar se va face mai întâi propunere d-lui Titulescu

București 29 — După lungi discuțiuni, biroul partidului național-țărănesc a admis soluția șefiei d-lui Titulescu.

Nu crede însă nimeni că d. Titulescu va primi, — mai ales că majoritatea ardelenilor se arată potrivnică.

Biroul partidului a prevăzut și cazul când d. Titulescu va refuza. Și s'a hotărât alegerea a doi șefi: d-nii I. Mihalache și Al. Vaida.

In interviewul acordat „Curentului", d. Vaida se pronunță categoric pentru șefia d-lui Mihalache om cu prestigiu în toată țara.

In România cu 80 la sută țărani, d. Mihalache trebue să fie un simbol.

D. Vaida spune de sine că e bun ca aghiotant al șefului Ceia ce înseamnă că ar primi co-șefia, alături de d. Mihalache.

*

Complot în Ukraina contra guvernului sovietic

Varșovia 29.— Din Harkov se anunță că s'a descoperit un mare complot în sinul partidului comunist, care avea de scop răsturnarea lui Stalin și a actualului guvern sovietic.

Lovitura trebuia să se producă la 7 Noembre, data aniversării revoluției bolșevice.

Au fost arestați 11 conducători ai mișcării.

TULBURĂRILE DIN CIPRU

Londra 29.—Din Port-Said s'a trimis un detașament de automobile-blindate în insula Cipru, pentru asigurarea ordinei.

*

La Salonic (în Grecia) s'a produs o manifestație populară în fața consulatului britanic, cerându-se alipirea Cipruluĭ la Grecia.

Conferința prefecților din Moldova și Bucovina

Discuțiile de astăzi dimineață în jurul proectuiui agricol al d-lui Axinte

Astăzi dimineață a început în sala „Bragadiru" conferința prefecților din județele Moldovei și Bucovinei.

D. *Eduard de Burbure*, prefectul de Dorohoiu, a prezentat o statistică asupra grâului ce se află acum disponibil în tot județul Dorohoiu, împărțit la marii și micii producători precum și în magaziile negustorilor, morarilor etc.

La această statistică d. prefect Ed. Burbure, a anexat diagramele necesare, care dovedesc că producția grâului scade concomitent cu suprafețele însămânțate. Actualmente, în județul Dorohoiu sunt disponibile 1100 vagoane grâu.

Ținând însă cont de vânzările făcute, se poate constata că întreaga producție a fost cu 50 la sută mai mare.

Marii producători — arată d. prefect de Dorohoi, — posedă acum circa 482 vagoane grâu, iar micii producători circa 480 vagoane.

Apoi d. prefect Burbune, spune că din aceste calcule, rezultă că producția grâului este mult diminuată și are încă tendința de continuă scădere.

In continuare, declară că țăranii nu mai seamănă grâu, deoarece la prețul actual nu rentează.

Dar dacă s'ar aplica proectul d-lui Axinte, aceasta ar îndemna pe micii producători să cultive. Și această măsură continuă d. Burbune, — ar trebui aplicată cât mai urgent, deoarece morarii din Bucovina vin la Dorohoiu și cumpără grâu pe un preț ceva mai urcat și îl depozitează în magazii, ca rezerve pentru eventualitatea când măsura de majorare a prețului grâului se va aplica. Astfel, ar realiza câștiguri prin speculă.

D. Bastache, prefectul județului Vaslui, arată că populația ar accepta majorarea prețului pânii cu un leu, dar cu o singură condiție: acest leu să intre în buzunarul producătorului.

D-sa arată apoi că a avut o consfătuire cu membrii consiliului comunal din Vasiui, convenind ca măsura definitivă să se ia după această conferință.

*

Din discuțiile de până acum, s'a putut trage concluzia că în general toți prefecții de județe sunt de acord cu proectul d-lui Axinte.

Discuțiile însă continuă și după amează, când se vor face diferite propuneri pentruca această măsură (dacă se va aplica) să fie împăciuitoare și pentru populație și pentru agricultori, morari etc.

C. VLAD

Indivizi arestați

pentru acte sadice

București 29. — Tânăra lucrătoare Ana Jurjescu din str. Bălta Albă 60, venea seara spre casă.

Ea a fost întâlnită de 6 indivizi: 2 soldați și 4 civili. Aceștia au jefuit-o, luîndu-i chiar și hainele, ciorapii și cămașa.

Apoi au trântit-o pe un loc viran și toți șase au abuzut de dânsa.

Nefericita fată a rămas în nesimțire, cu trupul gol, în ploae și frig. Abia dimineață, un gardian a găsit-o și a transportat-o la spital.

In urma investigațiilor poliției cei șase criminali au fost descoperiți și arestați.

Diferite știri

Arhiducesa Ileana

la aniversara Reginei Maria

București 29 — Ieri trebuia să sosească la aerodromul Băneasa arhiducesa Ileana și arhiducele Anton, pentru a se duce la Bakic să felicite pe Regina Maria. Dar avionul n'a sosit.

S'a telegrafiat din Viena că avionul a plecat ieri dimineață la ora 10, și a aterisat la ora 1 la Budapesta, unde a rămas din cauza timpului nefavorabil.

Arhiducesa și soțul ei vor sosi astăzi, venind prin Belgrad.

Sosirea ex-regelui George

Astăzi după amiază sosește în Capitală ex-regele George al Greciei, fratele

Audiența d-lui G. Brătianu

D. George Bratianu a fost primit în audiență de Rege la Sinaia, ieri după amiază la ora 4, și a fost reținut timp de 2 ceasuri.

O ședință interesantă

a Soc. de pediatrie

Se aduce la cunoștința Domnilor mediei și membri ai Soc. de pediatrie din Iași că astăzi Joi 29 Oct. ora 8.30 are loc, în localul clinicei infantile, ședința ordinară, științifică;

La ordinea zilei:

1) Prof. Gracoschi și Dr. M. Camner: Meningo-encefalita cu cecitate de origtnă centrală.

2) Prof. Gracoschi și Dr. M. Camner: 2 cazuri de copii vaccinați cu B. C. G. și morți cu afecțiune bucilară.

3) Dr. E. Hurmuzache și d-na dr. C. Hurmuzache:

Determinarea rezistenței activice la copii supuși curei heliomarine, cu ajutorul sensitometrului lui Saidman.

4) Dr. Bellif și dr. Lunefăchi și Dr. Pop: Tulburări psichice post-encefalitice.

5) Dr. Trase A: Picior valg paralitic și genunchi balaut (Transplautire tendiuase cu rezultat bun).

6) Dr. Cazac Averbuch: Observațiuni asupra unor cazuri cu nistagnuns congenital.

7) Prezentari de bolnavi.

x „Chino-vinul Dr. Rătianu" cu China, Kola, Coca, Gențiană și Glicerofosfat de Calciu întărește organismul dându-i vigoare. Se recomandă convalescenților și anemicilor.

Depozit: Farmacia Dr. Rătianu str. Cuza Vodă 48. 4

INFORMAȚIUNI

x Se redeschid clinicile?— *Dl. P. Bogdan, rectorul Universității, înapoiat aseară din Capitală, ne-a informat că sunt promisiuni formale că se vor acorda cele două milioane lei pentru funcționarea mai departe a clinicilor; că nu poate fi vorba să se desființeze vre'o Universitate și că la Universități sumele la personal remân întregi, dar vor fi reduceri de 40 la sută la materiale.*

Tot d. rector Bogdan a adus știrea oficială că în viitorul buget s'a prevăzut suma de 25 milioane lei pentru construcția Universității și 20 milioane lei pentru clinici peste sumele deja existiente.

D. rector a convocat pentru mâni joi, orele 5 seara, senatul universitar, în aceiași chestiune.

x Colegiul medical s'a întrunit astăzi dimineață la Epitropia Sf. Spiridon, discutând chestiunea funcționării clinicilor.

x Decanatul facultății de medicină a telegrafiat astăzi ministerului instrucțiunii, în vederea aprobării sumei de două milioane lei, pe lunile Noembrie și Decembrie a. c. pentru clinicile din Iași.

x O delegație de studenți medicinești din Iași pleacă diseară în Capitală, spre a se prezenta d-lui ministru N. Iorga, în vederea redeschiderei clinicilor.

x *Scarlatina* continuă să facă progrese în localitate. Pe ziua de azi s'au declarat trei cazuri noi în străzile Sft. Teodor No. 14, Mahalaua Gheorghiu No. 1 și Atelierele c. f. Nicolina.

Deasemenea s'a mai declarat un caz de scarlatină în comuna Costuleni-Iași.

In total sunt internați la spitalul Izolarea 153 bolnavi de scarlatină din care 78 ieșeni.

x Pe linia Buhăești-Roman a fost surprins și strivit de tren, lucrătorul ceferist I. Nohu.

x In ziua de 8 Noembrie va avea loc în catedrala Mitropoliei, hirotonirea d-lui N. Luchian licențiat în teologie.

x *Laboratorul de Analize* Dr. Beceanu Piața Hălei Iași, execută în cele mai perfecte condițiuni, analize complecte de urină. La cerere e pun la dispoziție vase speciale pentru colectat urina.

Un fruntaș averescan din Capitală

se înscrie în organizația din Iași

După congresul averescan, delegații organizației din Iași au fost invitați la un ceai la d. Petre Papacostea, deputat fost director general al poștelor.

Cu acest prilej d-sa a făcut următoareea declarație:

— „D. Mareșal Averescu apreciază foarte mult organizația noastră din Iași, de sub președinția d-lui Petru Pogonat.

„Fiindcă și eu nutresc aceleași sentimente pentru această organizație și pentru președintele ei, vă rog să-mi aprobați înscrierea mea ca membru activ al organizației din Iași.

„Aceasta cu atât mai mult cu cât în Iași am început școala primară, am terminat facultatea, și am început cariera mea avocățească în biroul d-lui Petru Pogonat".

*

Propunerea d-lui Papacostea a fost aplaudată cu entuziasm de cei prezenți.

In ședința de Sâmbătă seara dela clubul averescan din str. Lăpușneanu, se va face primirea oficială a d-lui Petru Papacostea în club. S.

Opereta vieneză

Spectacolele dela „Trianon"

La Wiena, nu de multă vreme teatrul lyric „*Johan Strauss Theather*", teatru cu trecut glorios în patria operetei, a fost nevoit să închidă porțile.

Atunci directorul *Strassberg*, strângând în juru-i tot ce e mai bun din trupă: primadonele *Adele Baum, Elza Bartl*, subretele *Liza Hartl, Polla Müller*, tenorii *Iosif Berze, Paul Gehardt*, comicii *Riter, Strassberg*, dirijorul *Joe Șmilovici*, câteva girls-uri și câțiva comprimari de bună calitate, a pornit într'un turneu de durată.

Fiind în România, n'a neglijat nici Iașul.

Așa că, astă-seară și mâine seară vom auzi la „Trianon" două operete excelente:

„*Victoria și husarul ei*" de Paul Abraham și „*Cei trei mușchetari*" de Ralph Benatzki.

Ieșenii dornici de multă vreme de un spectacol bun muzical, au deci prilejul să-și satisfacă cerința...

H. BL.

INFORMAȚIUNI

x D. C. Meisner se înapoiază în astă seară în localitate, venind din București, unde a luat parte și a prezidat congresul partidului poporului.

Fostul ministru va vorbi Sâmbătă seară la clubul central averescan, unde va face destăinuiri interesante,

x Comitetul Institutiunii „Talmud-Thora Mare" din str. Aron Vodă, roagă pe toți oamenii de bine a da obolul lor, cu ocaziunea chetei ce va avea loc Duminecă 1 Noembrie a. c. în folosul cantinei școlare, unde se ospătează zilnic 100 elevi orfani și săraci.

x *O adventistă se reîntoarce la ortodoxism.*—Natalia Baluțanu din com. Răchiți (Botoșani), care a fost atrasă spre adventism încă de acum 8 ani, a cerut să fie reprimită în sânul bisericei ortodoxe.

x Bătăturile le înlăturați sigur cu „Coricol".

Depozit: Farmacia Polak, str. Ștefan cel Mare.

x D. colonel Fotescu, fostul comandant al flotilei noastre de aviație, a părăsit aseară Iașul, mutându-se în Capitală unde i s'a încredințat un post înalt.

Toți ofițerii-aviatori, în frunte cu d. maior Argeșanu, au salutat în gară pe d. colonel Fotescu, despărțindu-se cu duioșie de distinsul lor superior și excelent camarad.

x Inspecții la cinematografe.- Conform hotărârii luate de delegația permanentă a municipiului, s'a început inspectarea tuturor cinematografelor din Iași.

Comisiunea este compusă din d-nii V. Gustav chestorul poliției, V. Serghie șeful serviciului de electricitate, Dr. Bulău, medicul șef al orașului, căpitan Gh. Anghelescu, comandantul pompierilor și I. C. Damira reprezentantul Teatrului Național.

Comisiunea a inspectat azi dimineață „Cinematograful Nostru" dela Socola. S'a dispus ca în termen de zece zile să se instaleze diferite ustensile strict necesare. Până atunci cinematograful va funcționa.

Mâine dimineață se va continua cu inspectarea celorlalte cinematografe.

x Un ten frumos fără pete, fără sbârcituri, admirabil și atrăgător se obține repede cu „Crema Miraculoasă" specialitatea Farmaciei Dr. Rătianu Iași, Str. Cuza Vodă 48. Cereți ambalajul original. Marca depusă. 4

ORA 3

BUGETUL ARMATEI

Două miliarde economii. — Noui proecte pentru comprimări bugetare

Buc. 29.— Noul buget al armatei a fost întocmit. S'au făcut economii de două miliarde lei. Economiile realizate privesc numai capitolul materialelor.

Dar se studiază chestiunea, cum s'ar putea efectua reduceri eventual și la capitolul personalului. E vorba de reduceri în ce privește pe ofițerii, care deși n'au fost înaintați în termenul legal, primesc totuș o gradație.

In orce caz însă soldele militare nu vor putea fi reduse. Totodată nu se proectează desființarea ordonanțelor. Se intenționează numai scoaterea ordonanțelor din hrana trupei, în sensul ca hrana acestor soldați să fie suportată de ofițerii respecjivi.

Deasemenea se examinează chestiunea demilitarizării unor corpuri speciale, cum ar fi de pildă corpurile tehnice care prezintă și o utilitate comercială. Se mai studiază proectul ca intendența să devie în parte civilă.

O altă propunere este aceea ca medicii militari să fie plătiți numai în măsura timpului cât sînt utilizați. Dar ofițerii medici se opun categoric.

Remanierea guvernului englez

Londra 29.— Succesul electoral al guvernului de uniune națională a produs satisfacție în opinia publică engleză.

Perechea regală, asistând aseară la un spectacol de teatru, a fost obiectul unor entuziaste manifestațiuni.

Totalul voturilor obținute de guvern se ridică la 14,123,000. D. Macdonald a adresat țării un mesagiu, prin care mulțumește poporului.

In urma marelui succes al conservatorilor, este aproape sigură remanierea guvernului. Probabil d. Snowden va părăsi cabinetul, d. Chamberlain urmând să primească ministerul finanțelnr.

O bancă de credit internațional

New-York 29.—In intrevederea dintre d-nii Hoover și Franqui s'a discutat chestiunea creditelor streine.

D. Franqui a propus înființarea unei bănci de credit internațional, cu misiunea de a transforma creditele pe termen scurt în credite pe termene lungi.

D. Hoover a aprobat această propunere.

x LA CERNAUȚI se găsește zilnic ziarul „Opinia" la chioșcul din piața Unirei (halta tramvaiului, precum și la debitele principale din oraș.

DE VÂNZARE în str. Asachi No. 8, o vioară veche, un samovar de alamă, una pendulă de perete și altele. Vizibile între orele 12—4 p. m.

ANUL XXVII No. 7351

3 LEI EXEMPLARUL

SAMBATA 31 OCTOMBRIE 1931

ABONAMENTE
Lei
ATE
IAŞI.— INU 37
Fundaţiunea „Regele Ferdinand I"
Bucureşti
Str. Sfîrbei Vodă 3
(Adm. Dom. Coroanei)

PINIA

ZIAR POLITIC COTIDIAN

BON DE PREMII
Seria II-a No. 4
Totalul premiilor gratuite oferite de Soc. „Asigurarea Romînească", Inspectoratul Iaşi
Lei 150.000 numerar
(6 SERII A 25 CUPOANE)

REZULTATELE ALEGERILOR ENGLEZE

Rezultatul alegerilor din Anglia înseamnă un triumf pentru partidul conservator, triumf atât de mare cum de mult nu ne-a fost dat să vedem în regatul insular. Dar întrucât alegerile se fac acolo pe bază de majorităţi relative şi fără reprezentanţa proporţională, trebuie citite cu toată atenţie cifrele de voturi întrunite de fiecare partid în totalul circumscripţiilor de vot pentru a putea vedea exact care sunt curentele ce frământă poporul englez.

Timpurile grele prin care trece Anglia, poate mai grele ca pentru oricare altă ţară de pe glob, justifică aceste rezultate. Dacă în ţările învinse criza economică a adus rezultate favorabile atât pentru extremiştii de dreapta cât şi pentru cei de stânga (vezi cazul Germaniei), nu tot astfel se putea întâmpla în Anglia învingătoare.

Dacă în aparenţă pentru acei burghezi cari se cred apărători ai ordinei publice făcând supra-naţionalism şi supra-conservatism, aşa cum au făcut până la 1914, rezultatul alegerilor engleze pare promiţător de vremuri bune, nu tot aşa se prezintă cazul pentru acei ce studiază mai de aproape cauzele economice ale crizei ce bântuie omenirea. Şi notele pesimiste din ziarele străine par mai degrabă a arăta că aceştia din urmă au dreptate.

Căci triumful conservatorilor în alegerile engleze înseamnă, mai înainte de toate, *protecţionism*. Ori una din cauzele prinaipale ale crizei actuale il constituie barierele vamale cari s'au mărit şi s'au înmulţit după războiu într'o măsură încă necunoscută înainte.

Dacă englezii cari au fost atâţea decenii liber-schimbişti (şi liber-schimbismul este în mare parte autorul epocei de strălucire ne mai văzută pe care Anglia a avut-o până la războiul cel mare), devin dintr'o dată protecţionişti, nu pot de cât să dea motive de îngrijorare tuturor acelora care aşteaptă cu toată îngrijorarea ameliorarea crizei în care ne sbatem. Căci protecţionism înseamnă noui şi mari bariere vamale, înseamnă războiu economic. Şi nu o dată în istorie, războiul economic a adus după sine războiu politic. Dar chiar dacă am spune că sărăcia în care se zbat toate naţiunile ar putea împiedeca asemenea consecinţe, făcând războiul politic imposibil, încă războiul economic aduce după sine frământări şi ură de care areopagul de la Geneva trebuie să fie lipsit pentru a-şi îndeplini rolul de împăciuitor.

Işi închipuie or cine ce ar însemna luptă de tarife în momentul de faţă între Anglia, Franţa şi Germania.

Şi nici nu credem că în momentul de faţă un partid conservator în Anglia ar putea reveni asupra libertăţilor pe care partidul labourist le-au dat coloniilor engleze; nici războiu economic şi mai puţin cel politic îl poate întreprinde astăzi Anglia, fără riscuri incalulabile.

Fără a mai pune la socoteală că o guvernare conservatoare reprezintă reduceri de salarii pentru muncitori, reduceri de ajutoare pentru aproape patru milioane de şomeuri cu cari intră Anglia în iarnă, — măsuri ce nu pot trece fără svârcoliri periculoase, nu numai pentru ţara care se vede constrânsă să recurgă la ele.

De aceia trebuie să mărturisim că resultatul alegerilor din Anglia, după vizita fără rezultate apreciabile în America a primului ministru francez, — aceste toate în preajma conferinţii pentru dezarmare ce se va deschide la Geneva la 1 Februarie 1932 — ne face să fim pesimişti.

TEODOR BADAREU

Actualităţi politice

O pildă

S'a anunţat că magistraţii şi personalul funcţionăresc al unei judecătorii din Iaşi, au contribuit cu o sumă de bani şi au cumpărat câteva sute de kgr. lemne ca să încălzească localul instituţiei şi să se poată distribui normal dreptatea.

De ce a trebuit această colectă? Fiindcă nici primăria, nici ministerul justiţiei, nici altă autoritate nu s'a socotit obligată să furnizeze combustibilul necesar. Şi nu credem că e o simplă neglijenţă la mijloc. Explicaţia adevărată este: lipsa de bani!

E tocmai momentul potrivit să vă închipuiţi situaţia şcoalei primare lăsate în sarcina comunelor. Mereu nu vor fi bani pentru nimic; ci comunele vor lăsa nevoile în sama ministerului, iar acesta în sama comunelor. Şi şcoala se va poticni,—mai ales şcoala normală.

Sau numai avem nevoe de abecedar pentru fiii de săteni?

Ce face d. Goga?

Cu prilejul congresului averescan, s'a vorbit cu interes despre ceia ce se cheamă „rezerva d-lui Goga".

Se spune că d. Goga aprobă programul mareşalului, însă nu admite tactica. Şi deaceia, fostul ministru de interne stă în rezervă şi nu a luat cuvântul la congres.

Dar se şoptesc şi alte lucruri; anume că d. Goga a grupat pe averescanii ardeleni şi „caută noui orientări". O eventuală fuziune cu naţional-ţărăniştii a fost dezmiţită categoric de aceştia din urmă. Zv.nul rămas încă nedezmiţit e acel despre o posibilă fuziune cu georgiştii.

Noi suntem însă sigur de un lucru. Dacă mareşalul ar avea şansa să fie chemat rapid la putere, d. Goga va rămâne tradiţionalul „soldat credincios". Dacă nu...

A sporit vrajba

Şi fiindcă am amintit de congresul averescan, e locul să reţinem că discursul mareşalului Averescu a provocat o furtună de invective între partide. Vrajba a ajuns la apogeu între naţional-ţărănişti, liberali şi averescani. Atacuri foarte violente îşi aruncă unii altora.

Şi astfel se micşorează şansele unui acord al partidelor pentru un guvern de concentrare! X.

PALATUL CONFERINŢEI INTER-BALCANICE

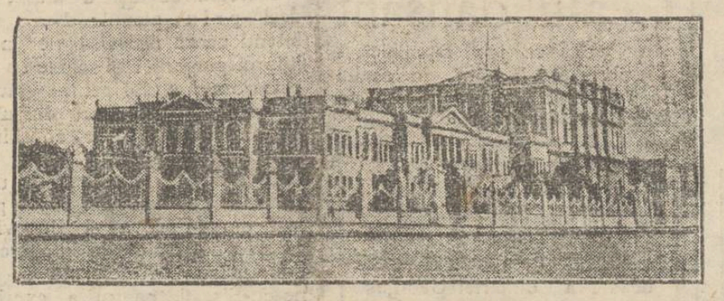

Palatul Dolmabacce, de pe ţărmul Bosforului, fostul palat al sultanilor turci, unde a avut loc a doua conferinţă interbalcanică. Precum se ştie, la această conferinţă au participat Turcia, Grecia, România, Bulgaria, Jugoslavia şi Albania.

României i s'a făcut o cinste deosebită prin alegerea d-lui St. Ciceo-Pop ca preşedinte al comisiunii pentru apropiere politică.

DIN TOATA LUMEA

Sacrificiul unui bunic.— Un caz impresionant s'a înregistrat la Chemnitz (Germania). In spitalul comunal de acolo fusese internată fetiţa Adela Baumberg, în vrâstă de 9 ani. Copila suferea de o boală gravă şi medicii au constatat că singura salvare nu poate fi decât o grabnică transfuziune de sânge.

Bunicul fetei, un bătrân în vrâstă de 78 ani, s'a oferit imediat să acorde cantitatea necesară de sânge. Operaţia a fost efectuată şi a reuşit deplin. După câteva zile, copila a părăsit spitalul, în tovărăşia bunului bunic, ambii foarte fericiţi.

*

Un om fenomenal.— Englezul Harry Dowen din Liverpool este într'adevăr un om excepţional. El are o însuşire, poate, unică în lume.

Respectivul poate scrie în acelaş timp cu ambele mâni. Şi scrie nu acelaş lucru, ci texte cu totul diferite. Astfel Harry Dowen poate aşterne pe hârtie simultan două scrisori deosebite, una cu mâna dreapta şi alta cu mâna stângă, atunci când îi dictează două persoane.

Cu ajutorul acestei însuşiri extraordinare, omul fenomenal din Anglia a ajuns bogat, obţinând numeroase angajamente foarte bine plătite.

*

Divorsată de 11.— Acest record, ca în genere orce record, aparţine Americii şi e deţinut de doamna Mary Gaward din oraşul Helena (Arkansas-State Unite). Această femeie a fost de 11 ori căsătorită şi de tot atâtea ori a divorsat. Mereu născocia alte motive şi reuşea să obţină divorsul. Ea e cunoscută în America sub numele de „regina divorsurilor".

Zilele trecute Mrs. Goward s'a căsătorit din nou, fiindcă e o femeie foarte bogată. Şi nu-i exclus ca peste câtva timp să urmeze al 12-lea divors!...

*

13 milioane într'un minut — In celebrul cazino din Monte-Carlo s'a înregistrat un caz puţin obişnuit chiar în acest faimos local, unde într'o zi se pierd şi se câştigă multe milioane.

La un moment dat, jocul ajunsese într'o fază emoţionantă. Fabricantul armean Djurkisian pontase pentru o singură carte suma de un milion franci, adecă 13 milioane lei.

Norocul l-a favorizat şi într'un singur minut a câştigat această sumă considerabilă. Îndată s'a ridicat dela masa de joc şi a plecat. Om prudent!

Căsătorie cu rămăşag — Un caz nostim s'a înregistrat în oraşul Cardiff, cu prilejul alegerilor din Anglia. Candidatul conservator James Campbell era logodit cu o tânără şi frumoasă fată, care se ocupa şi ea cu chestiuni politice. Logodnica a pus rămăşag cu James pe căsătoria lor: dacă se va alege deputat, atunci se vor căsători. In caz contrar, se vor despărţi.

Şi Campbell a reuşit în alegeri. El a ajuns parlamentar, dar acum... va trebui să se căsătorească!...

O nuntă

la Curtea Angliei

La Curtea Angliei a avut loc o nuntă organizată cu un fast deosebit. Lady May Cambridge, nepoata reginei engleze, s'a căsătorit cu căpitanul Henry Abel Smith.

La oficierea cununiei s'a înregistrat un fapt interesant. Mireasa a refuzat să spuie cuvintele tradiţionale că va acorda supunerea soţului şi-i va respecta ordinele ca şef al familiei, declarând că un asemenea angajament nu este de demnitatea ei.

In cliseu: perechea pornind spre altar.

IN PAG. 4-a:
NOUL MOD DE SALARIZARE
Tabloul general al categoriilor de funcţionari

Alegeri cu patefoane

Propagandă originală în Anglia

In alegerile din Anglia s'a făcut o vie propagandă electorală. Se ţineau mii de întruniri pe zi. Şi cum în genere publicul vrea să asculte cuvântările marilor oameni politici, în special cele ale şefilor de partide şi ale miniştrilor, s'a recurs de astă dată la un procedeu original în materie.

Au fost imprimate numeroase plăci de gramofon cu discursurile electorale ale d-lor Macdonald, Baldwin, Sir Herbert Samuel, Snowden, lord Reading şi alţii. La întrunirile la care n'au putut participa aceşti fruntaşi politici din Anglia, au fost duse patefoane cu plăcile respective. Publicul a ascultat discursurile la patefon şi propaganda aceasta a avut efect.

La noi un asemenea procedeu electoral n'ar fi posibil, fiindcă publicul nostru obişnueşte la întruniri să întrerupă şi să vocifereze...

Spiritul lui Edison

Incercările spiritiştilor americani

Cercul spiritiştilor din New-York se află în posesia unei scrisori, pe care Edison a trimis-o acestui cerc în urmă cu cţiva ani. In scrisoare, celebrul inventator arată că după moarte—dacă va fi posibil—va face să apară spiritul său, pentru a povesti ce se petrec în lumea veşniciei.

Acum, după moartea lui Edison, spiriţiştii americani au întreprins încercări pasionate. In fiecare zi, la cercul din New-York, se fac zeci de experienţe, chemându-se spiritul marelui fizician. Dar încercările de până acum n'au dat niciun rezultat. Spiritul lui Edison nu vrea să apară!...

AU MURIT

la nunta de aur

Faptul s'a petrecut la Viena.

Bătrânul Kaspar Ondrasceck, în vrstă de 89 ani, se pregătea împreună cu soţia Franciska să-şi serbeze nunta de aur, adecă 50 ani de căsnicie. In acest scop soţii au organizat un banchet, invitând numeroase persoane.

Dar înainte cu o oră de începerea mesei, bătrinul Kaspar a suferit un atac de cord şi a căzut mort pe loc. Petrecerea proectată se transformase brusc într'o ceremonie funebră. După citeva ceasuri, din cauza acestei lovituri dureroase, a încetat din viaţă şi bătrina Franciska. Nunta de aur încheiase astfel căsnicia fericită de jumătate de veac într'un mod atât de tragic.

† Contesa de Roma

A încetat din viaţă alaltăeri la Iaşi, *contesa Maria de Roma*, sora d-nei Lucia D. Grecianu.

Contesa de Roma a fost sora lui Emanuel Vogoridi, căruia i se propusese odinioară să primească candidatura la tronul Bulgariei. Pe când trăia la Iaşi, o delegaţie de fruntaşi oameni politici bulgari au venit în oraşul nostru, ca să'l roage să primească candidatura la tronul Bulgariei. S'a sfătuit atunci ca soţia sa, născută Sturdza şi cu familia sa, comunicând delegaţiei bulgare ca dintâi să vadă ce spune... Petersburgul (Leningradul de astăzi). Emanuel Vogoridi a plecat imediat la Petersburg, unde a fost sfătuit să nu'şi pue candidatura, pentru că Impărăteasa ţinea ca nepotul ei, prinţul Battenberg să ajungă rege al Bulgariei. Reintors la Iaşi, Emanuel Vogoridi a mai stat o vreme, după care a plecat la Paris, unde s'a însurat mai târziu cu o franceză.

Tatăl lui Emanuel, a fost prinţul Neculai Vogoridi, însurat cu o principesă de Ruspoli. Prinţul Neculai Vogoridi, din prima căsătorie, a avut pe Emanuel Vogoridi, pe *Maria*, măritată cu contele de Roma şi pe d-na Lucia D. Grecianu; iar din a doua căsătorie pe marele Ruspoli, pe Eugen Ruspoli, mort într'o expediţie din Africa, şi pe Caterina Ruspoli, măritată cu un ambasador italian, contele d'Ivonne, a cărui fiică s'a măritat cu Vladimir Mavrocordat.

Lui i se datoreşte, în mare parte, organizarea secţiunii româneşti de la expoziţia din Paris, care a avut loc în 1889. A luat iniţiativa organizării unui măreţ bal, în cele două frumoase saloane ale prefecturii de judeţ, din vechiul palat administrativ din Iaşi.

Serbarea a avut un succes foarte frumos. Două muzici militare au cântat în permanenţă. Defunctul artist Belador, pe atunci încă elev al Conservatorului de muzică, a recitat diferite bucăţi. S'a realizat un câştig bun, care a contribuit puternic la deplina reuşită a micei noastre secţiuni de la expoziţia din Paris.

Dispar, unul cite unul, din boerii vechi ieşeni cari nu şi'au trăit viaţa în trândăvie şi în neomenie. Aceşti boeri şi'au legat numele lor, de bunătate, iubire de neam şi de ţară.

Şi contesa de Roma a fost una din cele mai distinse urmaşe ale acestei generaţii cari a trăit şi iubit laşul nostru drag.

Rudolf Suţu

Şi d. Hoover

pentru revizuirea tratatelor?

Ziarul Italian „Coriere della Sera" publică următoarea ştire din Washington:

In cercurile bine informate se afirmă că senatorul Borah nu este singurul care admite o revizuire a tratatelor.

Este de crezut că preşedintele Hoover are acelaşi punct de vedere. Cei doi bărbaţi de stat au luat, zilele trecute, prânzul împreună şi au cercetat argumentele în această chestiune".

CRIZA INDUSTRIALĂ ŞI AGRICOLĂ

ŞI POSIBILITATEA DE INDREPTARE

de *I. Tzintzu*
inginer, inspector general

Robia, animalele trăgătoare, calul-vapor, au marcat cele trei etape în evoluţia omenirii. Dar într'o bună zi veni un moment, când, aceste forţe nu mai avură nici o importanţă, de oarece, progresul technic este baza evoluţiunilor sociale şi politice.

In secolul trecut, marea desvoltare a maşinismului s'a desfăşurat cu uşurinţă.

Industria găsea înaintea ei un univers nou, care nu cerea de cât cucerirea lui. Imbogăţind masele, ea îşi sporea puterea de producţie şi desfacere, formându-şi astfel propria sa clientelă. In timp ce Europa se îmbogăţea, milioane de locuitori treceau mările, pentru cucerirea a noi debuşeuri, şi cum în toate părţile industria progresa mai iute ca necesităţile Europenilor, naţiunile mari Anglia, Germania, Franţa, Olanda, Belgia, Italia, etc. deschiseră comerţului lor, debuşeuul ţărilor exotice şi asigurarea Europei clientela popoarelor colorate. Şi astfel în trei generaţiuni naţiunile industriale ale Europei au cucerit târgul mondial. Dar azi această cucerire aproape că s'a isprăvit, a încetat. Deja, în ajunul marelui război, principalelor ţări industriale li se micşorase desfacerea produselor.

Mai mult ca ori când, azi industria vechiului continent are nevoie de debuşeuri peste mări. Dar Statele-Unite ale Americei, care altă dată absorbau un mare număr de emigranţi, de mărfuri şi de capitaluri vechei Europe, azi a închis aproape porţile refugiaţilor, a pus vămi mari produselor Europene, şi în loc de a lua bani cu împrumut, ea împrumută pe Europeni.

Alte state de peste Ocean, Canada, America de Sud, Australia etc. se îndrustrializează şi ele şi cumpărarea de mărfuri, de maşini etc. din Europa, se micşorează pe fiecare zi ce trece. In ceeace priveşte coloniile Europei, capacitatea de importaţiune, de absorbţiune merge încet, debuşeurile transoceanice ale industriilor Europe se tot restrâng, în clipa când ar fi necesar o cât mai mare extensiune. Aşa că ţările industriale ale Europei vrând-nevrând *trebue să-şi desfacă produsele pe continentul său.*

Aceasta nu ar fi o imposibilitate şi iată de ce: De după războiu, o mare revoluţie socială economică, s'a produs în răsăritul şi sudul Europei. Peste una sută milioane de ţărani au fost împroprietăriţi, au devenit proprietari de pământuri rurale. Muncind pentru ei, doresc a produce şi a desface. Dar, din nenorocire legile ce i-au protejat, tot ele i-au săsărăcit, căci le lipseşte *utilajul şi un fond de rulement*. Ţaranul nu poate cumpara, industriaşul nu poate vinde.

De altă parte, milioanele de şomeuri sunt întreţinuţi de zece ani cu banul public, provocând o situaţie anormală, ce trebue să înceteze. Din toate părţile apar noi dificultăţi.

Două mari probleme se impun zilelor de azi, probleme care mult timp vor agita omenirea:

1) Lipsa de desfacere a produselor industriei Europene.

2) Criza agrară a regiunilor special agricole ale Europei, mai cu seamă din sudul şi răsăritul continentului.

Care ar fi mijlocul de a se resolva aceste mari probleme?

Până azi s'a recurs de toate Statele la mijloace politice. In tot răsăritul şi Sudul Europei, inovaţiile în materii de legislaţie agrară, au desechilibrat mai mult producţia agricolă, de cât să o amelioreze. Iar în ceeace priveşte industria, ea s'a sprijinit până azi pe intervenţionismul de Stat, fiecare guvern dând sprijin apelurilor naţionalilor săi, sforţându-se a păstra acestora, desfaceri în interior cu preţuri ridicate şi căutând a pătrunde pe pieţele exterioare, prin ajutorul deghizat al primei de export.

Asifel că în loc ca fiecare Stat să găsească noi debuşeuri, se dispută între ele, încercând de a lua celeilalte debuşee şi nefăcând alta de cât să arunce şomajul dela un Stat la celălalt. Cu acest sistem nu se poate îndrepta răul; cel mult se pun guvernele în luptă cu poporul, spre răul afacerilor şi chiar al păcei. Deci este momentul a se găsi soluţia.

Problema este „*restabilirea unei echilibru economic mărind puterea de cumpărare a ţărilor agricole, a ţărilor neindustrializate*". Dar iată că în timpurile din urmă s'au împărţit capitaluri marilor industrii *fără clientelă*, sporind o producţie ce nu se poate desface, în loc de a se înlesni pe cumpărători pe acei mici şi numeroşi agricultori care ar putea face comenzile ce au nevoe.

Această *clientelă* se găseşte în răsăritul şi sudul Europei, în ţările

(Continuarea în pag. II-a)

EXPLOZIE DE RÂS ȘI VESELIE
S'AU PUS IN VÂNZARE
OF !.. SOACRELE
de MAUR SAVENEANU
160 pag ni **10 LEI**

Vechiul și renumitul local de băuturi spirtoase și aperitive
IANCU SOLOMON
din str. Gh. Mârzescu
S'A MUTAT în casele proprii din
Strada Cucu No. 42
casele fost Mendel Godel
ziua deschiderii și inaugurarea se va anunța prin afișe speciale.

Crema Mony este cea mai fină marcă pentru înfrumusețarea fețe
Crema Mony este secretul Doamnelor frumoase
Crema Mony este preparată din substanțe inalterabile și nevătămătoare.
Crema Mony întinerește pielea dându-i un aspect proaspăt și catifelat
se întrebuințează cu mare succes contra pistruilor, petelor de ficat, sarcini, bubulițe, coșuri, erupțiuni și crăpături ale pielei și a buzelor provenite din vânt sau orice cauze ; asigură în scurt timp efectul dorit.
Depozit general : Farmacia Curței Regale FRAȚII Dr. KONYA

DE VÂNZARE ÎN FARMACII

Asociația Culturală a Femeilor Evreice invită membrele și publicul la
Ceaiul dansant
care va avea loc Duminică 1 Noembrie ora 5 p. m. în localul Lojei B'nei Brith, Str. Ștefan cel Mare 38.

Dr. HEITEL
S'A MUTAT
în str. Lăpușneanu No. 27
deasupra Cofetăriei Georges

DOCTOR
M. MATASARU
Specializat la Paris—fost azistent de spital la Paris
Boli Interne:
INIMA, PLĂMÂNI
și tratamentul tuberculozei pulmonare cu Pneumatorax artificială
Str. Mârzescu 16 (parter)
Cons. 9—11 și 3—6

8 NOEMBRIE
Tragerea Loteriei Salvarea Cluj

România
Corpul Portărelor Trib. Iași
Publicațiune No. 431
Anul 1931 luna Octombrie 16
Se publică spre cunoștința generală că conform adresei jude ocol I Urban Iași No. 39896 | 931 se va vinde prin licitație publică în ziua de 5 Noembrie 931 ora 9 dimineața averea mob lă sequestrată cu procesul-verbal No. 2725 | 931 de la soții Constantin și Eugenia Bantaș la pretenț a d-lui Nalbert Schwartz avere compusă din : un bufet furnierat gălbui, una masă de sufragerie, formată ovală pe 2 picioare, furnierată nuc cu 5 scaune din lemn alb curbat.
Vânzarea se va face în Iași str. Râșcanu 6 domiciliul debitorilor pe bani gata și în asistența comisarului respectiv.
Șef Portărel, C. Gușă
Secretar, Munteanu

Dr. C. Barth
MEDICINA INTERNA
Raze X
Cons. : 8—10 a.m. și 7—8 p.m.
Str. Lăpușneanu No. 6

Tribunalul Județ. Iași Secția III-a
Publicație de Vânzare No. 8717 din 27 Octombrie 931
Tribunalul Iași, secția 3, prin jurnalul din 21 Octombrie 1931, a autorizat corpul portărelor tr b. Iași să efectueze din nou toate formele de vânzare prin licitație publică a averei mobile proprietatea falitului Iosef Idel Segal proprietarul magazinului „Mis Rominia", fost în Iași str. Cuza Vodă No. 53 compusă din portofoliu evaluat de d. jude Sindic la suma de 7.7oo lei și din mărfuri și mobilier de prăvălie evaluate de expert la suma de 141,367 lei.
Se înștiințează că vânzarea și adjudecarea acestor averi, vor avea loc ziua de 4 Noembrie 1931 ora 13, pentru portofoliu, în camera Sindicatului Falimentelor trib. Iași. iar la ora 15 pentru cealaltă avere la fața locului din Iași str. Lăpușneanu No. 40 —unde se află—începându-se licitațiile publice dela sumele evaluărilor sus menționate cu facultatea d-lui jude Sindic de a le începe și dela sumi mai mici sub rezerva omologărei tribunalului.
Dosar No. 43 | 1931
Președinte, M. Eșianu
Portărel, B. Stancov

DOCTORUL
R. DAMSKER
str. Ghica-Vodă No. 44-46
consultă zilnic
MEDICINA INTERNA
SIFILIS și
GENITO-URINARE
ntre orele 8-11 a. m. și 3-7 p. m.
Diathermie și băi de lumină

Orice fel de imprimate
de la o cartă de vizită până la reviste și ziare
se execută în atelierele „Tipografiei „OPINIA"

AVOCATUL
CESAR IOAN
S'A MUTAT
din strada Palat 17
în str. Elena Doamna
No. 29 (în curte)

DENTISTUL
FRIDRICH GRÜNBERG
Consult. 9—1 și 3—7
str. Ștefan cel Mare 3

INSTITUTUL DE
Radiologie și Electrotherapie
DR. N. DABIJA
Asistent Universitar
Medic radiolog al Clinicei Medicale
Boli interne și Radiologie
Diagnostic și tratament cu RAZE X
Radioscopie, radiografie, radiotherapie superficială și profundă
Electrotherapie : diathermie, ultraviolete, băi de lumină, galvanizare etc.
Consult. 8—10 și 5—8
Iași—Strada Sft. Atanase 4

DOCTOR
SOLO SCHREIFEL
BOLI INTERNE
Boli de piele venero-sifilis
Raze Ultra-violete
Diathermie, Microscopie
Analize de sânge
Consultă zilnic între orele 9—11 și 3—8[30] seara
str. Anastasie Panu No. 58
vis-a-vis de Palatul Administrativ

Doctor A. DASCAL
BOLI DE COPII ȘI INTERNE
VENERICE ȘI SIFILIS
Tratament radical al Blenoragiei acute și cronice ; al sifilisului în toate perioadele boalei.
Băi de lumină, Raze Ultraviolete
Consult. 8-10 a. m. și 2-8 seara
Iași, str. Cuza Vodă No. 42
vis-à-vis de Camera de Comerț

România
Corpul Portărelor Trib. Iași
PUBLICAȚIUNE No. 454
Anul 1931 Luna Octomb. ziua 24
Se publică spre cunoștința generală că conform adresei Jude. Ocol. I Urb Iași No. 9031 | 931 se va vinde prin licitație publică în ziua de 4 Noemb. 1931 ora 10 a. m. averea mobilă sequestrată cu Procesul Verbal No. 4207 | 931 de la N. Copelman la pretenția B-cei Românească sucursala Cernăuți avere compusă din : 2ooo (două mii) saci goi uzați.
Vânzarea se va face în Iași str. Ștefan cel Mare domiciliul creditoarei pe bani gata și în asistența comisarului respectiv.
Șef Portărel, Gh. Sava
Secretar, C, Busuioc

DOCTOR
Mendel Avram
— Medic de spital —
Consultă zilnic între 8—10 dimineața și 3—7 p. m.
BOLI CHIRURGICALE, BOLI DE FEMEI, NAȘTERI, VENERICE
Iași, str. Costache Negri 15
Deasupra farmaciei Margulies)

Romania
Grefa Tribunalului Județul Iași
Secțiunea II-a
EXTRACT No.49925 din 28/X/931
Prin sentința civilă No. 316 din 12 August 1931, Tribunalul admite cererea înregistrată la No. 18 555 din 1931 făcută de Margareta I. Arhip născută Ștefănescu din Iași str. Eternitate No. 10 în contra soțului ei Ioan N. Arhip cu același domiciliu și constatat că averea cuprinsă în actul dotal vizat de Ad-ția Financiară Iași la No. 69,513 din 22 Decembrie 1927 și autentificat la s. III Trib. Iași No. 7858 | 927 și transcris la No. 6125 | 927 este proprietatea soției reclamante și separată de averea soțului pârât se va aduce la indeplinire dispozițiunele art. 632 pro. civ.
Grefier, Th. Teodorescu

Conferința prefecților

O situație îngrijorătoare pentru țară

provocată de scăderea producției agricole

Pentru autonomia județelor.—Prefecții din Moldova și Bucovina vor cere experimentarea „proectului Axinte"

La conferința prefecților din Moldova și Bucovina care a continuat ieri după ameaza, a luat cuvântul *d. I. Axinte*, care a expus proectul d-sale de ajutorare a agricultorilor.

Prefectul de Iași a arătat că deși prin planul d-sale nu intenționează decât să vie în ajutorul plugarilor și să facă o stabilizare a prețului pentru grâu,—totuși întâmpină mari dificultăți din partea membrilor consiliului municipal din Iași.

D. Axinte cere alcătuirea unei comisiuni, formată din câțiva prefecți din Moldova și Bucovina, care să se prezinte în în audiență d-lor miniștrii Argetoianu și Ionescu-Sisești, pentru a exprima cele discutate la conferința de ieri și a cere guvernului autorizarea ca județele să se gospodărească singure.

O șarjă contra primăriei

D. Vasile Iamandi arată că primarul Iașului a acceptat în urmă cu câtva timp majorarea prețului pâinii cu un leu, cu condiția ca morarii să plătească grâul 30—32 mii lei vagagonul. Cum însă aceștia nu s'au ținut de cuvânt — arată d. Iamandi, — producătorii au intervenit la primărie și prețul pânii a fost scăzut la 6 și 4 lei. In continuare, d-sa arată că și acum s'ar putea majora prețul pânii, dar d. primar se opune numai din cauza unor ambiții personale sau politice.

Un moment critic

D. Marcel Bastache, prefectul jud. Vaslui, arată că solidarizarea prefecților din Moldova și Bucovina la „planul Axinte" dovedește că este o acțiune, care merită încurajarea tuturora și că opinerile primarului ieșan nu sânt decât capricii personale. D-sa spune că înfierează în mod public atacurile pe care unii consilieri le-au îndreptat contra guvernului în ședința consiliului municipal din Iași.

D. Bastache arată că actuala situație agricolă, *provoacă un moment îngrijorător pentru țară. Căci s'ar putea întâmpla ca la un moment dat să ne trezim cu o producție agricolă enorm scăzută, fapt care ar determina — spre rușinea tuturor,— să fim nevoiți să importăm grâu pentru consumul intern*

*

D. *Burbure*, prefect de Dorohoiu, propune înființarea unui sindicat agricol pentru județele din Moldova și Bucovina, cu sediul central la Iași.

Au mai făcut apoi diverse propuneri d-nii: Corodean-Tecuci, Giurgea Negrilești-Bacău, Crețu-Baia, Sân Georgiu-Suceava, Ciuta-Botoșani, etc.

După ce s'a făcut statistica asupra cantității de grâu de care dispune Moldova, reprezentantul armatei, d. maior Antonovici a arătat care sânt necesitățile în această privință ale unităților militare din Cernănți, Botoșani, Roman și Iași.

In concluzie

la conferința prefecților de ieri s'a discutat proectul d-lui Axinte, făcându-se propuneri diferite.

Nu s'a luat nici o decizie definitivă. S'a hotărât numai ca la conferința prefecților din Bucovina care va avea loc la 2 Noembrie la Cernăuți să participe și d. prefect Axinte; iar la 5 Noembrie o delegație de prefecți din Moldova și Bucovina să se prezinte d-lor miniștri Argetoianu și Ionescu Sisești, cerând ca guvernul să dispuie aplicarea „planului Axinte" pe un timp limitat.

Dacă în acest timp sistemul nu va da rezultate satisfăcătoare, atunci guvernul să-l suspende.

C. Vlad.

Spectacolele zilei

Unde mergem astăzi?..

30 Octombrie

Teatrul Național. — *Relâche*

Teatrul Cinema Trianon. — *„El și sora lui"* cu *Any Ondra* și *Vlasta Burian*; *„Rango"* (film documentar) și *Jurnal Paramount.*

Seara spectacolul trupei de operete din Viena. Se prezintă opereta *„Cei trei mușchetari"*.

Teatrul Cinema Sidoli. — *„Serenada primei iubiri"* Gretl Teimer și Siegfried Arno; *„Pâinea noastră cea de toate zilele"* cu Mary Duncan și Charles Farell, și Jurnal *Fox Movietone.*

Cinema Elysée. — *„Mocirla"* cu Milton Sils și Dorothy Makaill și *„Melodia sângelui"* cu Mary Duncan și Charles Farell.

Cinematograful Nostru (str. Socola).—*„Renegatul"*; *„Eroul de la Verdun"* cu *Rin-Tin-Tin* și *„Joe Rock" încasator*, comedie în 2 acte.

Fosta Grădina Piccadily. — Menagerie cu animale sălbatice vii.

Berăria Luther (Piața Unirei) Renumitul Jaz Hubertiny. Bufet copios cu cele mai delicioase mâncăruri calde și reci. Supeuri speciale: Bere și vinuri din pivnițele *Luther"*. Seara dancing în ritmul jazului „Hubertiny".

Cazul dramatic

a trei fete orfane

Botoșani 30. — Autoritățile administrative anchetează un caz tragic.

Trei fete, orfane din război, dela orfelinatul „Ignat" din Botoșani, au fost aduse la școala de infirmiere din Iași.

Terminând cu succes școala, cele trei orfane au fost trimise fără un ban în buzunar la Sibiu, unde au fost asigurate că vor avea serviciu la spitalele de acolo.

Dar la Sibiu au găsit toate locurile ocupate. Orfanele au fost nevoite să-și vândă paltoanele și cu banii obținuți să se întoarcă la Botoșani. Dar din lipsă de bani, orfelinatul a fost închis. Și astăzi bietele orfane dorm în coridoarele dispensarului din Botoșani.

CRIZA INDUSTRIALA ȘI AGRICOLA

ȘI POSIBILITATEA DE ÎNDREPTARE

(Continuarea din pagina I-a)

agricole, unde actualmente producția la hectar este mică, față de fermele Europei Occidentale, bine utilate.

Țărănimea cu recolte mărite dublate și cu ușoare mijloace de transport, va plăti ușor în cereale, vite, lână, lemne, anuitățile capitalului împrumutat, iar cu surplusul, va putea cumpăra țesături, încălțăminte și diverse produse din Europa Industrială. Cu cât țărănimea va avea mijloace de producție și transport mai ușor, cu atât ea va face comenzi mai numeroase. Așa că, șomajul industrial la apus și criza agricolă la răsărit, se pot ajutora una prin alta. Rădicarea Europei se va putea face prin *utilaj* și *credit.*

Fabricile producând *utilaj*, cu ușurință l-ar desface miliosnelor de agricultori ai Europei Orientale și Mediterane, ridicându-i la nivelul celor din America. Iar de altă parte agricultorii dorind să cumpere : semănători, treerătoare, culegătoare, tractoare, îngrășăminte, nu pot plăti și nici băncile nu sunt în măsură a credita avansurile de care au nevoe.

Singurul mijloc ar fi înființarea unei bănci internaționale *„Un Institut"* în măsură de a ușura prosperarea comerțului mondial, finanțând diverse proiecte, în special în țările nu încă civilizate, proiecte ce nu s'ar putea înfăptui prin mijloace obicinuite.

Domnul Dannie Haineman propuse din Februarie 1919 „International Clearing House" destinat a face schimburi, a regula datoriile de război, a finanța marile lucrări de interes general ca : instalări de uzine și rețele electrice, construcțiuni de căi ferate pentru punerea în valoare a noilor regiuni insuficient exploatate.

S'ar părea că acest plan azi a devenit favorabil opiniei Europene. Căci desvoltarea științei technice este baza evoluției sociale și politice, și această evoluție, această *transformare profundă* a vieții noastre sociale este datorită numai descoperirilor științifice și desvoltărei technice, fapt recunoscut azi de oamenii de afaceri, de bancari. Dar și omul de afaceri trebuie să-și modifice metoda de lucru.

Deoarece dispărând individualismul protejat, concurenții unei aceiași ramure industriale se sindicalizează ; apoi diversele ramuri de sindicate s'au federalizat și toți laolaltă formând o putere se impun forțel publice cu adevărații protegutori ai intereselor generale.

(Urmează sfârșitul)

INFORMAȚIUNI

x La spitalul de izolare s'a confirmat febra tifoidă la doi bolnavi care se găseau în observație.

x Mine seara are loc în sala Stern din Tg. Frumos un frumos bal, organizat de un comitet pus sub președinția d-rei Aurora Tepsaro și patronat de d. prefect I. Axinte.

Venitul balului este destinat pentru aprovizionarea cu lemne a nevoiașilor din Tg. Frumos.

x Comisiunea specială a hotărât să ceară operatorilor de cinematograf a depune un examen de aptitudini, în fața d-lui Serghie, inginer șef al municipiului.

x Azi are loc la București, o a două consfătuire de avocați-plugeri, pentru alcătuirea unui anteproect în ceia ce privește conversiunea datoriilor.

Din Iași ia parte d. Vasile Iamandi.

x La Bacău, în urma intervenției Sindicatului Agricol, agricultorii care aduc produsele spre vânzare, nu mai plătesc taxe de bariere.

La noi, sunt agricultori care ar plăti taxe, dar barierele județului sânt închise.

x *Piața vinurilor* a înregistrat, în ultimele zile, o importantă suire. Vinurile de Odobești și de Huși, care erau cele mai scăzute, se negociază în jurul a 60 lei Dc. cu taxele cumpărătorului.

Scumpirea ar fi consecința slabei recolte din acest an, din punct de vedere cantitativ.

x Multe și frumoase surprize se pregătesc pentru ceaiul dansant prolongée, organizat de societatea „Umanitatea" pentru 15 Noembrie a. c.

x Mâine au loc la Bacău alegerile pentru comitetul Sfatului Negustoresc.

x Proprietarul Cotin Zamfirescu din Botoșani a fost condamnat în lipsă la 45 zile închisoare și 5000 lei amendă, pentru ultraj. D-sa a făcut opoziție.

x Comerciantul Klingher din Socola a fost condamnat ieri la un an închisoare pentru bancrută frauduloasă, iar soția sa Etta Klingher, la 3 luni închisoare, pentru complicitate.

x Eri au fost ceruți în faliment fabrica de rachiuri „Pardes" din str. Ghica Vodă de către Banca de credit ; și cârciumarul Const. Chebah de către Moise Rahmil.

x Din Botoșani se comunică faptul că în cercurile preoțești continuă agitația pe tema noului curbe pe salarii.

Unele parohii au refuzat să întocmească și să înainteze protocoalele statele de plată respective.

Despre acest fapt ar fi fost înștiințat și I. P. S. S. Mitropolitul Pimen al Moldovei.

x Un băiat în etate de 14 ani din atelierele c f. r. Nicolina, s'a îmbolnăvit de scarlatină.

El a fost internat la spitalul de izolare.

x D. dr. Cazacu, directorul regiunei sanitare, a plecat la Tecuci, în inspecție.

x Ministerul justiției a fost înștiințat ieri telegrafic despre îndrăzneața spargere dela biroul de notariat al tribunalului din Peatra-Neamț.

In legătură cu acest furt, s'au făcut patru descinderi. Dar cele 700 acte de vindecare-cumpărare furate n'au fost găsite.

x *Când nu poți plăti taxa școlară !.*—Poliția din Sinaia a înaintat poliției ieșene pe tânăra elevă Elena Frant, originară din Frobota-Țigănași (jud. Iași).

Fata era elevă la căminul de fete al princesei Elena din Sinaia. Dar nu avea cu ce plăti taxa.

Fiind găsită vagabondând, a fost retrimisă părinților din Iași.

PRIMARIA MUNICIPIULUI IAȘI
PUBLICAȚIUNE
No. 36669 din 27 Oct. 1931

In vedere că o parte din locuitorii Iașului nu s'au înscris în listele Electorale pentru Municipiu, Cameră și Senat, aducem la cunoștința tuturor cetățenilor majori, că începând dela 1 Noembrie—31 Decembrie 1931 se pot înscrie la biuroul Electoral al Municipiului.

Odată cu înscrierea vor prezenta și următoarele acte :

1. Buletinul biuroului de populație pentru a dovedi că au domiciliu real de un an în acest Municipiu. 2. Actul de incetățenire. Funcționarii Statului, Județului și așezămintelor puse sub controlul Statului, sunt scutiți de termenul de un an în comună, însă totuși vor prezenta buletinul biuroului de populație.

Totodată se aduce la cunoștința celor ce nu au scos carnetul de identitate, că se pot prezenta în orice zi cu fotografia pentru a-l ridica. p. Primar, H. Steia

UN APEL AL DECANULUI FACULTĂŢII DE MEDICINĂ

în favoarea învăţământului medical

Deschideraa facultăţii din Iaşi — Declaraţiile d-lui prof. dr. I. Tănăsescu

Ieri la ora 6 p. m. a avut loc solemnitatea deschiderii cursurilor la facultatea de medicină din localitate. Au luat parte profesorii facultăţii şi un mare număr de studenţi.

Solemnitatea a fost deschisă printr'o inimoasă cuvântare a d-lui decan dr. Tănăsescu.

D-sa începe prin a arăta că n'au dat anul trecut 20 milioane pentru construcţia clinicilor epitropiei şi 10 milioane pentru reparare.

Aceste lucrări însă n'au fost făcute.

Prin noua lege a învăţământului superior s'a căpătat autonomia universităţilor, iar facultăţile au devenit persoane juridice. Dar aceste calităţi implică deocamdată numai răspunderi, nu şi avantagii

Intr'adevăr, *la 1 Noembrie, clinicele Sf. Spiridon* care erau deţinute de ministerele de instrucţie şi sănătate, *vor fi închise. Facultatea se deschide deaceia în mod provizoriu, deoarece întreg învăţământul clinic se face la spitalul Sf Spiridon* care întreţine 400 paturi in acest scop.

D. decan cere profesorilor şi studenţilor să strângă rândurile şi să ceară în mod autoritar guvernului să aibă mai multă bunăvoinţa pentru facultatea din Iaşi.

„In asemenea împrejurări spune d. dr. Tănăsescu, fac apel la toţi acei care şi-au legat viaţa de oraşul nostru şi de şcoala noastră, să ne dea tot sprijinul, ca sa nu vedem tradusă în fapt decizlunea epitropiei de a ne închide porţile".

*

După ce oratorul omagiază memoria profesorilor decedaţi, dr. G. Bogdan şi N. Leon, citeşte următoarea situaţiune şcolară :

La facultatea de medicină au frecventat cursurile anul trecut 635 studenţi şi au căpătat titluri 79 studenţi.

La facultatea de farmacie au frecventat 477 studenţi şi au căpătat titluri 77 studenţi.

Cele mai bune teze au fost ale d-lor : C-tin Strat, D. I. Topov, D. T. Comerzan, V. C. Dobrovici, Şmil Iancu, Wilson Humbert, Elena O. Macri, Kapri Marcel, G. C. Alexandrescu, Cost. G. Isac, A Musat-Gaiginski şi Maria Torgan.

D. Decan încheie discursul său declarând deschise în întregime cursurile facultăţii de farmacie.

La facultatea de medicină se deschid numai cursurile teoretice, deoarece clinicile rămân închise până când d. ministru al instrucţiunei va trimite ajutoare pentru întreţinerea lor.

*

A urmat apoi o foarte interesantă şi documentată conferinţă a d-lui prof. dr. Zaharescu-Caraman, despre „Maternitatea Conştienta" conferinţă care a fost urmărită cu viu interes de toată asistenţa.

S. Maur

Un student, îmbogăţit brusc

bănuit a fi autorul atacului banditesc din Bucium

In numărul de ieri al ziarului am relatat îndrăzneţul atac banditesc comis în urmă cu două nopţi la conacul moşiei d-lui Const. Căpriţă, din com. Buciumlaşi.

Basarabeanul arestat în legătură cu acest furt a pomenit involuntar un nume care a fost reţinut de anchetatori.

Cercetându-se în mod discret, s'a putut afla că personajul pomenit este un student bogat, originar din Orhei.

Printre lămuririle căpătate de autorităţile judeţene locale, se află amănunte senzaţionale din viaţa acelui student.

Deocamdată, în interesul anchetei, am fost opriţi să divulgăm numele studentului.

Vom publica numai câteva amănunte interesante pe care autorităţile locale le-au primit dela un detectiv din Chişinău.

Acesta relatează că tânărul în chestiune, era în urmă cu câţiva ani foarte sărac. Din această cauză, terminând studiile liceale, nu s'a înscris imediat la Universitate.

Ţinea totuşi cu tot dinadinsul să-şi continue studiile şi deaceia a recurs la fapte dubioase, fiind cercetat într'un timp şi de poliţia din Chişinău.

A reuşit să strângă o sumă de bani. Dar de câtva timp traiul său luxos a surprins pe toţi cunoscuţii lui.

Această îmbogăţire bruscă a tânărului student a determinat poliţia să-l pună sub strictă supraveghere. Întâlnirile lui din ultimul timp cu indivizi suspecţi, au făcut pe cei ce-l urmăreau să bănuiască că studentul n'ar fi străin de unele furturi comise în diferite oraşe din Basarabia.

*

Ancheta autorităţilor locale în legătură cu atacul dela Buciumi, s'a îndreptat în această direcţie, deoarece sunt indicii că studentul ar fi amestecat şi în acest îndrăznez atac.

Constant

Un proces de calomnie

Inaintea Curţii de Apel S. I, a venit spre judecare procesul de calomnie, intentat avocatului Ioan Argenti din Vaslui.

Acesta reclamase parchetului pe magistratul Aurel Apostu din Vaslui, acuzându-l de a fi falsificat nişte mandate de aducere.

Cercetările au dovedit însă că mandatele au fost făcute în conformitate cu legea.

Judecătorul lezat, a introdus contra avocatului Argenti o acţiune pentru denunţare calomnioasă.

Tribunalul a condamnat pe avocat la 10 zile închisoare şi 5000 lei despăgubiri civile.

Magistratul Apostu a făcut apel şi Curtea a majorat pedeapsa la trei luni închisoare şi 20.000 lei despăgubiri.

Avocatul a cerut şi Curtea i-a admis să facă dovada bunei sale credinţe în reclamaţia pe care o făcuse contra magistratului.

Ştiri poliţieneşti

Un pungaş mulţumit.— Detectivul Lazariuc a arestat pe vestitul pungaş Constantin Marinescu, bănuit a fi comis mai multe furturi. Cum însă nu i s'a putut stabili vre-o nouă vină, el va fi internat într'o colonie de muncă.

Când d. Comisar Raboveanu i-a comunicat aceasta, pungaşul a exclamat.

—„Sunt foarte mulţumit. Mai ales că e aşa de frig afară".

Incasator incorect.— Soc. comunală de electricitate a reclamat parchetului pe încasatorul Carol Michel din str. Ghica Vodă No. 43. Acesta a încasat 16 480 lei dela abonaţi şi însuşindu-şi banii, a dispărut.

D. Gasparovici şeful biroului judiciar al chesturii, a început cercetări.

Furturi — In cursul nopţii s'au comis furturi de obiecte casnice la Leon Samoil din str. C. Negri 28, Iţic David din str. Palat No. 74, şi Ion Istrate din str. Sărăriei.

— Pe când preotul Lazăr Vasiliu din Hlipceni-Botoşani, trecea pe bul. Ferdinand un abil pungaş i-a furat suma de 4.500 lei.

Detectivul Simion a arestat pe bucovineanul Radovici Ştefan, bănuit a fi furat un ceas. Tot pentru acelaş vină este cercetat şi Teodor Guriuc din Orhei.

Diverse — Poliţia cercetează pe Şuşne Iacob Şmil din Huşi, pentrucă a bătut pe prostituata Mania Bălan din str. Nicoriţa Nr. 12.

— Vagonul Nr. 7 de tramvai s'a ciocnit pe str. Păcurari cu maşina Nr. 299. Ambele vehicule s'au avariat.

— Au fost duşi la poliţie : Maria Sicowschi, fără domiciliu, Gancubia Jenny din strada Petru Rareş Nr. 2, Tinca Chetraru din strada Gându Nr. 2 şi C. Furnica din Suceava, pentru scandal ; Cughiane Nechita din Suceava, Ursu Neculae din str. C. A. Rosetti 7, Flos Gheorghe din strada Sălcilor Nr. 1 şi Mihai Hanganu din Lespezi, găsiţi suspecţi.

REP.

x Bătăturile le înlăturaţi sigur cu „Coricol".

Depozit : Farmacia Polak, str. Ştefan cel Mare.

A murit o binefăcătoare

Eliza Văleanu

S'a stins din viaţă cu seninătatea omului care şi-a făcut datoria, o ieşeancă de baştină : *Eliza Văleanu*. S'a născut, a trăit şi a murit în Iaşul pe care-l iubea, cum numai adevăraţii ieşeni ştiu să-l iubească : preţuindu-i comorile şi cunoscându-i lipsurile.

Mari i-au fost calităţile sufleteşti dar mai presus de toate a fost *milostivă*. A făcut parte din toate societăţile de binefacere din Iaşi şi cât a putut, a dat.

Inima şi punga-i erau deschise pentru toţi : nenumăraţi sânt acei care au fost ajutaţi şi mângâiaţi de ea : Ieşenii, care ştiu să preţuească sufletele mari, vor păstra cu pietate, amintirea acestei femei darnice şi iubitoare, care în trecerea ei pe pământ n'a făcut decât bine.

Uşoară să-i fie ţărâna, căci mult a uşurat pe cei nevoiaşi şi amărâţi.

H.

ATENEUL „Sf. Haralambie"

îşi începe activitatea culturală

Ateneul „Sf. Haralambie" din cartierul Sărăriei va desfăşura şi în decursul acestui an o vie activitate culturală prin conferinţi şi şezători care se vor ţinea regulat de 2 ori pe lună.

Păr. Niculea conducătorul Ateneului în unire cu d-l *M. Simionescu* directorul şcoalei : V. Alexandri a organizat un program cultural frumos la care vor contribui cei mai distinşi profesori şi preoţi ieşeni cu conferinţe instructive şi educative.

Prima şezătoare culturală va avea loc *Duminică 1 Noembrie*, a. c. orele 3 jum. după amiază, Şezătorile se vor ţinea în sala de festivităţi a şcolii primare V. Alexandri până la terminarea complectă a Ateneului.

La şezătoarea de Duminică se vor produce multe elemente distinse ale Conservatorului.

Corul şcoalei Normale de fete „M. Sturza", va cânta frumoase bucăţi muzicale.

x *Crema Khasya* face să dispară riduri.e (sbirciturile) feţei. Depozit Farmacia Pollak str. Ştefan cel Mare.

Impresii teatrale

Ansamblul vienez

a stârnit cascade de veselie,

entuziasmând pe spectatori...

Spuneam eri, înainte de debutul vienejilor, că datorită crizei, vechiul teatru liric din capitala Austriei „Iohan Strauss", a fost nevoit să-şi întrerupă activitatea stabilă şi că directorul Strassberg a concentrat în jurul său *ce-i mai bun*, pornind într'un „orient-turnee".

Accentuând „ce-i mai bun" — înainte de-a vedea spectacolul, — sperăm că avansul acordat nu ne va desminţi.

Şi aşa a fost !..

Opereta lui Paul Abraham în interpretarea oaspeţilor vienezi, a marcat încăodată că : opereta nu va muri niciodată, atunci când e corect prezentată. Cele trei acte cu prologul lor, abondente în spirite de calitate, cu muzica vioaie, sprinţară, ce aminteşte mult pe Kalman, Strauss, Lehar, a plăcut mult. Deşi cadrul decorativ în care acţiunea a fost nevoită să se desfăşoare a lăsat oarecum de dorit. Ca şi acompaniamentul muzical de altfel.

Succesul, căci a fost un succes, se datoreşte numai interpretării, bine pusă la punct de d. *Hans Ritter*. Acesta l'a jucat şi pe Iancsi (junele prim al operetii) cu antren deosebit. A avut parte însă şi de o partenera plină de draci, subreta *Polly Möller* (Riquette). Cealaltă pereche de „comici", *Leo Strassberg* (Ferry) şi *Oisa Artel* (O Lia San) nu mai prejos de cât pomeniţii de mai sus. Primadona *Adele Baum* (o veche cunoştinţă de-a noastră) a răzbit cu partitura grea a rolului Victoria reuşind să fie deosebit de plăcută, ca şi simpaticul *Iosif Berzé*, un tenor de bună calitate. *Paul Gerharht, Otto Bauer*, ceilalţi comprimari şi cele opt girls-uri, au complectat pe protagonişti, realizând ansamblul ideal.

In genere, o seară petrecută cu folos, căci s'a râs mult, s'a aplaudat sgomotos, ceeace desigur a dat curaj şi oaspeţilor de-a fi în nervi...

Spectacolele operetii vieneze, merită a fi văzute..

Henry Burileanu

INFORMAŢIUNI

x D. Nicolae Iorga are timp pentru toate. Astfel, acum câteva zile a răspuns la o chestie personală părintelui Vuza.

Iar acum două zile—ni spune d. dr. Petrovici din Dorohoi — d. Iorga a scris unui săteau din judeţ, răspunzând la toate întrebările ce-i pusese săteanul.

E interesant.

x **Bonurile din seria I-a de premii se preschimbă zilnic la administraţia ziarului „Opinia".**

Tragerea la 8 Noembrie în sala Teatrului Trianon.

x Comitetul partidului naţional-ţărănist din Iaşi, ia ultimele dispoziţii, în vederea congresului de la 8 Noembrie, care se va ţine în sala „Elisée".

x Brith Trumpeldor" cheamă pe toţi membrii şi simpatizanţii la şedinţa de mâine Sâmbătă 31 crt. ora 8 jum. seara care va avea loc în localul din str. Mârzescu (sala Cultura) unde se va vorbi asupra celor 14 ani trecuţi de la Declaraţia Balfour.

Deasemenea se vor face comunicări în legătură cu conferinţa dela Galaţi şi cu ultimele evenimente, survenite în lumea revizionistă. Toti membrii sunt rugaţi a nu lipsi.

x **„Societatea studenţilor români în medicină din Iaşi"**, singura exponentă autorizată a doleanţelor studenţimii mediciniste, invită pe toţi studenţii şi pe cei ce se interesează ; la o mare întrunire de protestare împotriva situaţiunei precare creiată prin închiderea clinicilor **mâine Sâmbătă 31 crt. ora 8 seara precis la facultate.**

x **O descindere poliţienească.**—Zilele acestea poliţia a primit o scrisoare anonimă prin care se atrăgea atenţia că la locuinţa d-nei Virginia Florescu din str. Elena Doamna, ar fi îngropate oase omeneşti şi bijuterii.

Făcându-se o descindere, s'au descoperit în beciu nişte oase de animale şi bijuterii în valoare foarte mică.

S'a stabilit că bijuteriile au fost îngropate în pământ de un servitor, care le-a furat dela d-na Florescu.

In consecinţă, afacerea a fost clasată.

x D. primar P. Bogdan a fost invitat telegrafic la Bucureşti de ministerul de interne.

Se pare că e vorba de aranjarea împrumutului pe apă.

x **Contra durerilor musculare** şi articulare, reumatice sau gutoase, cereţi **Franzbanntwein Mentoformic** aprobat de Cons. Sanitar Superior. Depozit Farmacia Dr. Rătianu Iaşi Cuza Vodă 48.

5

x Azi s'au declarat trei cazuri noi de scarlatină în străzi e Gospodari No. 6, Onoarei 5 şi Moara de vânt No 4

Orarul la magazine

Se anunţase că din ordinul ministerul de interne, magazinele vor fi deschise şi Duminică dimineaţa până la ora 12.

D. prefect I. Axinte ne precizează că la acest orar nu vor fi supuse decât frizeriile şi prăvăliile din hală.

*

In legătură cu aplicarea noului orar, o delegaţie de lucrători frizeri s'a prezentat astăzi dimineaţă d-lui prefect Axinte comunicându-i că patronii lor au căpătat aprobare din partea poliţiei de-a deschide şi închide frizeriile la ora când le va conveni. Datorită acestui fapt, unii patroni frizeri închid prăvăliile după ora 1 noaptea.

Delegaţia a cerut d-lui prefect să fixeze ora de închidere a frizeriilor.

Aceiaşi delegaţie s'a prezentat I.P.S.S. Mitropolitului Pimen intervenind pe lângă Inaltul Chiriarh să vie în ajutorul acestei categorii de meseriaşi. Mitropolitul a promis delegaţiei tot sprijinul

Localuri de şcoli nehigienice

în jud. Iaşi

D. revizor şcolar Chiriţescu a constatat că în judeţul nostru există o sumedenie de şcoli cu localuri nehigienice şi în care bolile contagioase ameninţă să se înculbeze.

Asupra celor constatate d. Chiriţescu va înainta un raport ministerului de instrucţie şi serviciul sanitar al judeţului prin care va evidenţia că starea actuală a şcolilor primejduieşte sănătatea şcolarilor.

CURA cea mai raţională cu unt de peşte

pentru copii şi adulţi e numai acea cu

Unt de Peşte Iodoferat simplu WERNER

Tonic, depurativ, nutritiv, recomandat contra anemiei scrofulozei, gutei, reumatism etc.

Unt de Peşte Iodoferat cu fosfor WERNER

Special contra rachitismului, limfatismului şi reconfortant pentru copiii şi adulţi slăbiţi de munca intelectuală

Unt de Peşte Iodoferat cu mercur WERNER

Tonic depurativ şi curativ pentru sifilitici.

Pentru complectarea curei şi depline ei reuşite luaţi în acelaş timp (inainte de masă) Vin Tonic Werner.

Aprobate de Consiliul Sanitar superior şi premiate

Depozit principal :
FARMACIA CONST. I. WERNER, Iaşi

Mătăsurile făbricei Catteli

sunt cele mai preferate, fiind cele mai bune.

DEPOZIT DE DESFACERE

Iaşi, Str. Ştefan cel Mare No. 13, Iaşi

INFORMAŢIUNI

x *Avocatul H, Stein s'a mutat în strada Elena Doamna No. 31 şi consultă în fiecare zi între 7—9 seara.*

x Părinţii cari îşi iubesc copiii îi înscriu la **Dans ritmic** (sistemul Menzendick). Inscrierile încep în curind. Conducerea : D-na Irg. Comănescu.

x Magazinul **„ELBE"** din str. Lăpuşneanu 41, anunţă onorata-i clientelă, că a prelungit **reducerea de 20%** până la finele lunei Octombrie. In acest scurt timp toată lumea se poate aproviziona cu produsele acestei fabrici : ciorapi, tricotaje, mănuşi etc.

x Rochii, Pulovere moderne la magazinul **„La Luca" Fraţii Horovitz**, str. Ştefan cel Mare 9. Lână chelim lei 7 sculul.

Muştar Romînesc

cu must

(RECOLTĂ NOUĂ)

Depozit general :

Farmacia WERNER Iaşi

De vânzare la principalele băcănii din oraş.

CINEMATOGRAFUL

PHENIX

fost ELISABETA

se deschide peste 2-3 ZILE

cu superbul film mondial

Oraşul Cântecului

cântat şi vorbit de

JEAN KEPURA

în limba germană

Brigitte Helm, Georg Alexander şi Walter Janssen

Un jurnal Pathe-Natan

şi o complectare Muzicală în 3 acte vor încheia acest SPLENDID SPECTACOL

IEFTIN

şi

URGENT

se vând 6 ha. pământ perfect arabil situate în comuna

Vânători (Copou)

A se adresa: Maria Bongardt

Strada Săulescu No. 21

România
Corpul Portarelilor Trib. Iaşi
PUBLICAŢIUNE No. 427
Anul 1931 Luna Oct. ziua 16

Se publică spre cunoştinţă generală că conform adresei Judecătoriei Ocol. I Urban Iaşi, No. 32436 | 931 se va vinde prin licitaţie publică în ziua de 4 Noembrie 1931 averea mobilă sechestrată cu procesele verbale No. 441 | 931 dela Rubin Pincovici din Iaşi la ora 10 a. m. şi dela Herman Marcus din Iaşi la ora 11 a. m. la pretenţia Băncei Creditul Nostru din Iaşi averea compusă din : 1. una garderobă, 2. una canapea, 3. una oglindă cu mesuţa ei, 4. una masă cu 4 scaune, 5. un bufet, 6 două şifonere, 7. un birou de lemn de stejar acoperite cu muşama, 8 una canapea acoperită cu iută.

Vânzarea se va face în Piaţa Halei din Iaşi, pu bani gata şi în asistenţa comisarului respectiv.

Şef. Portărel, Mih. Elaş
Secretar, Munteanu

DE INCHIRIAT un apartament pentru crâşmă, compus din 6 camere, pivniţă, beciu şi terasă în str. Arcu 1. A se adresa str. Arcu 3.

SE PRIMESC 2 studenţi sau studente în gazdă cu sau fără pensiune în condiţiuni avantajoase, str. Bucşinescu No. 17.

DE INCHIRIAT imediat cameră mobilată, nemobilată, eventual pensiune. A se adresa str. Elena Doamna No. 29 (în curte).

DE INCHIRIAT în plin centru str. I. C. Brăteanu colţ cu Lăpuşneanu, două prăvălii.

DE VĂNZARE rafturi pentru galanterii a se adresa la Farmacia Dr. Konya.

DE VÂNZARE în str. Asachi No. 8, o vioară veche, un samovar de alamă, una pendulă de perete şi altele. Vizibile între orele 12—4 p. m.

„OLLA"
GUM..?

BAL MASCAT!

La un bal mascat deună-zi
Un bun amic al meu îmi spune
Că prezervativul „OLLA"
E pur şi simplu o minune !

5

8 NOEMBRIE

Tragerea Loteriei Salvarea Cluj

Tribunalul Jud. Iaşi Secţia III-a
Publicaţie de Vânzare No. 8805
din 29 Octombrie 1931

Societatea anonimă „Ţesătura-Iaşi" reprezentată prin d-nii I. Ehrlich şi I. Goldştein, cu sediul în Iaşi, str. Socola No. 143, prin cererea înreg. la No. 21758 | 927 a cerut acestui tribunal eşirea din indiviziune a imobilului situat în Iaşi, str. Arapu No. 96, proprietatea petiţionarei şi a moştenitorilor—minorii fii—rămaşi de pe urma defunctului Panaite Simonescu, reprezentaţi prin tutorele lor legal Victor Simionescu şi personal, domiciliat în Bucureşti, str. Cahul No. 43.

Tribunalul Iaşi, secţia I, prin sentinţa civilă No. 457 | 1928 a hotărât scoaterea în vanzare prin licitaţie publică pentru eşire din indiviziune a sus numiţilor proprietari a imobilului sus menţionat care conform raportului de expertiză dela dosar se constată că se compune dintr'un teren în suprafaţă de 812,94 m. p. pe care se află construită o casă de vălătuci cu 2 camere, megieşit la est cu strada Arapu şi la vest şi sud cu soc. an. Ţesătura-Iaşi evaluat de expert la suma de 201.981 lei.

Se încunoştiinţează că vânzarea şi adjudecarea acestui imobil vor avea loc în pretoriul trib. Iaşi s. 3, în ziua de 30 Noembrie 1931. la ora 13, licitaţia publică începându-se dela suma de 2o1.981 lei, conform evaluării expertului şi a sentinţei trib. Iaşi secţia I, No. 457 | 928. Dosar No 44/929.

Preşedinte M. Eşianu
Portărel, Mih. Elaş

8 NOEMBRIE

Tragerea Loteriei Salvarea Cluj

x **LA CERNAUŢI** se găseşte zilnic ziarul „Opinia" la chioşcul din piaţa Unirei (halta tramvaiului, precum şi la debitele principale din oraş.

ULTIMA ORĂ

Tabela definitivă de încadrare și noua salarizare a funcționarilor

București 30. — Am transmis ieri scara de salarizare a înalților demnitari. Comisiunea secretarilor generali a verificat ieri și a aprobat restul tabelei de încadrări, în felul următor :

Impiegat-stagiar cu salar lunar 3500 lei.

Impiegat cl. I cu 4000 lei (în loc de 5000).

Subșef de birou cu 4500 (în loc de 6250).

Șef de birou cl II cu 5000 lei (în loc de 7150).

Șef de birou cl. I cu 6000 lei (în loc de 9100).

Șef de secție cl. III cu 7000 lei (în loc de 10000).

Șef de secție cl. II cu 8000 lei (în loc de 11,150).

Șef de secție cl. I cu 9000 lei (în loc de 11,950).

Șef de serviciu cl. II cu 10.000 lei (în loc de 13.000).

Șef de serviciu cl. I cu 11.000 lei (în loc de 14,500).

Subdirector cu 14 000 lei (în loc de 17 800).

Director cl. II cu 17.000 lei (în loc de 27.000).

Director cl. I cu 19.000 lei (în loc de 29.200).

Director fost general cu 23.000 lei (în loc de 33.000).

In categoria „Director cl. I" intră și inspectorii generali agronomi, coloneii militari, inginerii inspectori din corpul tehnic.

In categoria „Director, fost general" intră și consilierii dela Curțile de Apel, consilierii agricoli etc.

*

La salariile micșorate, așa cum sunt prevăzute în tabela de mai sus, nu se mai aplică nici o curbă de sacrificiu.

Se aplică însă impozitele de 4 și 8 la sută, plus reținerile pentru pensie.

Serbătoarea dela Balcic

în onoarea Reginei Maria

Balcic 30. — A 56-a aniversară a M. S. Reginei Maria a fost serbată cu un fast deosebit.

M. S. Regele Carol și Voevodul Mihai au venit dimineață cu automobilul. Suveranul s'a interesat de situația coloniștilor și a primit o delegațiune. Apoi s'a dus la biserica din Balcic unde se afla Regina Maria împreună cu prințul Nicolae, ex-regina Elisabeta a Greciei, d. prim-ministru N. Iorga etc.

Un Te-Deum a fost oficiat de P. S. S. Episcopul Gherontie al Tomisului.

Episcopul a dăruit Reginei un splendid covor și o lampă electrică de omix. Suverana a primit și alte daruri scumpe.

După slujba religioasă, asistența a primit defilarea trupelor, în timp ce vasul „Baza-Constanța" dădea onorul cu lovituri de tun.

A urmat un dejun la castelul regal.

*

București 30. — Arhiducesa Ileana și soțul ei n'au putut sosi nici ieri cu avionul la București, din cauza timpului nefavorabil. Arhiducesa care a aterisat la Belgrad, va decola probabil astăzi, plecând direct spre Balcic.

*

Prințul Nicolae s'a dus la Balcic ieri dimineață, cu aeroplanul.

După amează la înapoere, avionul a fost silit să ateriseze pe Șos. Olteniței-Mânăstirea.

Prințul și-a continuat călătoria cu automobilul venind la București.

*

Ieri după amiază a sosit în București ex-regele George al Greciei. In gară a fost primit de M. S. Elena.

*

Silistra 30.—Aseară la ora 7, d. prim-ministru N. Iorga a trecut prin Silistra, venind cu automobilul de la Balcic.

Automobilul d-lui Iorga a fost transportat cu un ponton, peste Dunăre, de către barcagiul Ene. Apoi primul ministru și-a continuat călătoria spre Calarași și București.

In timpul trecerei peste Dunăre, barcagiul s'a plâns d-lui Iorga că, pentru un transport similar, de acum câteva zile, nu i s'a plătit

Și barcagiul a întrebat cine-i va plăti acum ?

D. Iorga, indignat, a dat ordin să se cerceteze cine a răpit dreptul barcagiului ? S'a constatat că primăria Silistra a ordonanțat banii, care însă n'au ajuns la destinație.

Pe de altă parte însă, barcagiul Ene a fost luat la poliție și reținut pentru cercetări.

ȘTIRI POLITICE

PROECTUL PENTRU MODIFICAREA REGIMULUI ADMINISTRATIV

București 30.—Comisiunea instituită la ministerul de interne, a continuat lucrările pentru modificarea legii de administrație locală.

Prin proectul care se întocmește, se desființează „satul" ca unitate administrativă, revenindu-se la „comune" conform legii din anul 1925.

Se desființează ajutorii de primar și delegația permanentă pentru comunele rurale. Delegația permanentă este menținută pentru municipii.

Se ia județelor și comunelor dreptul de a aplica taxe speciale. Ele vor putea percepe numai impozitele județene și comunale prevăzute în legile generale, votate de parlament.

Contra inflației

D. Mihai Manoilescu, guvernatorul Băncii Naționale, și-a inaugurat ieri cursul ca profesor la Școala Politechnică. D. Manoilescu a vorbit de problema financiară, declarându-se adversar categoric al inflației monetare.

Această declarație a făcut impresie în cercurile financiare.

Georgiștii pentru concentrare

Cercurile georgiste spun că d. G. Bratianu, în audiența recentă la Rege, a făcut o largă expunere asupra situației, arătând necesitatea îndepărtării imediate a guvernului actual, pentru a fi înlocuit printr'un guvern de concentrare.

Dacă o concentrare largă nu se va putea înfăptui, a propus o concentrare restrânsă.

Guvernul optimist

Cercurile guvernamentale privesc situația cu optimism.

Opoziția e complect dezbinată și nu poate fi vorba a se ajunge la un acord. Din această dezbinare, guvernul e sigur să'și va putea menține majoritatea suficientă în parlament.

*

Cluj 30 — D. Maniu a sosit ieri la Cluj ; a avut o consfătuire cu prietenii și apoi a plecat la Bădăcini.

Rusia încetează

plățile în străinătate ?

Paris 30 — S'a răspândit zvonul că, din pricina crizei acute din Rusia, Sovietele au hotărât să înceteze plățile în străinătate.

Din această cauza, în America și în alte părți, s'au întrerupt tratativele firmelor comerciale și industriale cu reprezentanțele comerciale ruseți.

x Tusa și răgușeala în bronchitele gripale dispar repede cu „Pastilele gumoase de Eucalypt Benzomentholate. Depozit Farmacia Dr. Răianu Iași, str. Cuza Vodă 48. Aprobate de Consiliul Sanitar Superior. 5

Un război al fanatismului roșu

pregătește Rusia contra Europei ?

Un studiu al lui Coudenhove-Kalergi

In editura „Paneuropa" a apărut o broșură intitulată „Stalin & Co.", în care R. N. Coudenhove-Kalergi tratează problema raporturilor dintre Europa și bolșevismul rus, D. Coudenhove-Kalergi scrie între altele :

Pe când Apusul visează la pacea eternă, bolșevismul pregătește un război religios împotriva Europei.

„Europa nu crede în această primejdie, fiindcă nu-și poate imagina că astăzi popoarele ar mai putea duce un război pentru religie. Astăzi Apusul este tot atât de amenințat de bolșevism ca în Evul mediu de Islam. Islamul roșu al Moscovei este tot atât de agresiv și războinic, tot atât de pătruns de misiunea sa mondială, ca și odinioară Islamul verde din Mecca. Și el predică supunere cu forța și convertirea necredincioșilor.

„In această credință fanatică se crește tineretul rus de astăzi. El este entuziasmat de misiunea de a mântui într'o zi lumea de capitalism. Nici un comunist nu se îndoește că pacea aparentă de astăzi între bolșevism și Apus este numai un armistițiu ; o pauză pentru intensificarea pregătirilor de război, pentru slăbirea Europei prin propagandă și sciziunea ei prin diplomație. Cu mari cheltueli și mijloacele cele mai moderne se slăbește frontul spiritual al Europei : cu radio, cinematograf, presă și discursuri".

Mișcarea culturală

D-l Henri Focillon la Iași

Interesanta conferință a profesorului francez

Mercuri, la orele șapte p. m. d-l Henri Focillon, profesor de Istoria Artelor la Sorbonna, a ținut în Aula Universității din Iași o conferință despre „Pictorul Degas".

Distinsul conferențiar a arătat că opera lui Degas prezintă pe de o parte un caracter revoluționar, iar pe de alta rămâne în marea linie a tradiției franceze.

Burghez de rasă, gentilom, Degas încarnează calitățile cari fac mândria francezilor : seriozitate, sobrietate, cinste și în acelaș timp, curiozitate pentru sufletul omenesc, străduință spre o formă originală de exprimare.

Degas a știut din vreme să se sustragă influenței romantice, fără să treacă sub aceia realismului sau a impresionismului, căruia Manet îi da atunci o autoritate zgomotoasă.

Dl. Focillon a ilustrat aceste afirmații cu numeroase proecțiuni din Degas și de ale altor pictori contimporani, căutînd prin aceste paralele să pună cît mai bine în relief, personalitatea lui Degas.

Nu putem reda acest palid rezumat al admirabilei conferințe, fără să stăruim asupra remarcabilului talent de conferențiar al D-lui Focillon. D-sa aparține acelei bogate pleiade de intelectuali francezi, cari știu ce este o conferință, cum trebue compusă, cum trebue spusă.

D-sa subjugă publicul nu numai prin cunoștințele sale vaste, ci și printr'o pătrundere rară a operilor de artă. Dl. Focillon știe să descopere într'un tablou atâtea lucruri nebănuite, atâtea legături între formă și fond, între desen și gândire, între culoare și sensibilitate în cât analizele sale luminează până în adâncuri operile de artă.

Pentru a exprima aceste raporturi misterioase, aceste nuanțe fine, Dl. Focillon posedă un vocabular bogat.

Conferința D-lui Focillon a fost o sărbătoare a spiritului, o rază luminoasă și plină de mângâere, în preocupările grele ale vremilor ce trăim, în Iașul acesta tot mai pustiu de viață intelectuală, tot mai secătuit de vlagă creatoare.

Nu putem fi decât recunoscători d-lui Focillon, așteptând cu nerăbdare reintoarcerea d-sale printre noi. N. S.

CONSTRUIREA primei biserici de oțel

Praga (Ceps). — In Noembrie, anul acesta, va începe în capitala Cehoslaviciei, construirea unei noui mari biserici. Ea va fi construită în mod cu totul modern — din oțel — și arhitectura ei va fi de un deosebit stil modern.

In vederea ridicării acestei biserici moderne s'a aprobat planul celui mai de frunte arhitect din Praga. Bugetul construcției ajunge la peste 4 milioane cor. ceh. (N. R. peste 20 mil. lei). Expunerea planurilor pentru ridicarea primei biserici de oțel în Cehoslavacia, a născut un mare interes în opinia publică.

Un raid aviatic românesc

Londra-Colonia Cap

București 30.—Aviatorul nostru d. Ionel Ghica pregătește un mare zbor Londra-Colonia Cap (Africa de Sud), cu intenția de a bate recordul deținut astăzi de englezi.

Aviatorii englezi au străbătut această distanță în 9 zile. D. Ghica își propune s'o străbată numai în 7 zile, cu un aeroplan „Set" de fabricație românească.

In acest scop, d. Ghica va pleca curând la Londra.

*

D-ra Smaranda Brăescu și-a anunțat hotărârea să participe la concursul internațional de aviație dela Florida (Statele Unite), care va avea loc în luna Noembre.

D-ra Brăescu e decisă a face acolo lansări îndrăznețe cu parașuta.

Cum însă n'are bani, ziarul „Universul" a deschis subscripție pentru ajutorarea celebrei noastre paraşutiste.

Succesul volumului

„Of !.. Soacrele !"

Volumul *„Of !.. Soacrele !"* al colaboratorului nostru d. *Maur Săveneanu* se bucură de un frumos succes de librărie. Stocurile date la librăriile din Iași și provincie s'au epuizat numai într'o săptămână dela apariția volumului. Față de numeroasele cereri, venite dela toate librăriile din oraș și provincie, s'a tipărit *ediția doua* a volumului care se pune în vânzare azi după amează și tot numai cu zece lei exemplarul.

INFORMAȚIUNI

x La Prefectura de județ va avea loc mâine dimineață o consfătuire între d-nii prefect Ion Axinte, inspector general al siguranței O. Măcelaru, chestor Gustav, etc. pentru a se lua măsuri în vederea zilei de 7 Noembrie, aniversarea Internaționalei.

x Astăzi dimineață, delegația consiliului județean a ținut ședință sub președinția d-lui prefect Axinte, rezolvând diferite cereri și punând la punct diverse chestiuni pentru buna gospodărie a județului.

x Bugetul ministerului instrucțiunei va suferi reduceri în sumă de două miliarde 220 milioane lei.

x O doamnă doctor din localitate, în calitate de medic școlar la o școală secundară, supărată — probabil — de unele aprecieri ale noastre în ce privește activitatea medicilor școlari în genere, găsește cu cale, de pe catedra școlii, să facă aprecieri malițioase la adresa ziarelor locale.

Nu cred oare cei în drept, că nu asta ar fi misiunea medicilor școlari ?

x Mâine dimineață va avea loc a doua conferință ad-tivă, la care vor participa perceptorii și primarii din județul Iași.

x Confuzie administrativă.— Chestura se află într'o situație dilicilă :

D. primar P. Bogdan a comunicat chesturii că ministerul de interne a interzis ca să se oprească intrarea făinei în oraș.

In acelaș timp, d. prefect Ion Axinte menține dispoziția contrarie.

Și poliția nu știe cum să procedeze...

Mari descoperiri

arheologice în Cehoslovacia

Praga, (Ceps).— In jurul localității Radovce din Slovacia s'au întreprins nu de mult desgropări arheologice, cari au dus la rezultate surprinzătoare. S'au descoperit urmele unei colonii din era de bronz.

Săpăturile cari sunt conduse de arheologul dr. Voitech au dus până în prezent la descoperirea a 173 urne, precum și a numeroase obiecte casnice și giuvaere.

Nu departe de locul acestor descoperiri s'au găsit urmele unei clădiri din epoca de piatră. Arheologul Voitech a declarat că această clădire este un exemplu clasic al unei fortărețe din era de peatră. S'a hotărât a se continua săpăturile în care se pun noui speranțe.

x Prefectura județului Bacău a cerut telegrafic inspectoratului local ad-tiv, prorogarea pe timp de o lună a consiliului județean.

x Mult apreciata „Cremă de iăcrămioare" se găsește în depozit —permanent proaspătă— la marile magazine de parfumerie „Elefant" str. Cuza Vodă 54 și „Jupiter" Piața Unirei 19.

LUNI 2 NOEMBRIE
la SIDOLI
formidabilul film francez
Nopțile din Bosfor
după celebra dramă
(L'Homme qui Assasina)
de Claude Farère
o realizare sublimă de mare spectacol magistral interpretată și vorbită de
Marie Bell
din noaptea e a noastră
JEAN ANGELO
GABRIEL GABRIO și
MAXUDIAN

Max Silberman
avocat
S'A MUTAT
în str. V. Conta No. 22
Cons. : 7-9 dim. și 7-9 seara

ORA 3

In preajma redeschiderei Parlamentului

Chestiunea importantă a bugetului

București 30.— Precum se știe la 15 Noembrie se redeschid corpurile legiuitoare. Acest fapt preocupă în prezent toate cercurile politice.

Proectul de buget nu va fi adus în discuția Parlamentului decât înainte de vacanța de Crăciun.

Se prevăd dezbateri agitate. Unii parlamentari opoziționiști vor cere socoteală d-lui Argetoianu asupra felului cum a alcătuit bugetul.

E aproape sigur că ministerul de finanțe va întâmpina dificultăți în Parlament pe această chestiune.

ADMITEREA CONCORDATULUI BĂNCII BERCOVITZ

București 30 — Astăzi dimineața a venit spre judecare cererea de concordat a băncii Berkovitz. Avocatul băncii Naționale a ridicat un incident, susținând că expertiza activului băncii nu este reală și cerând o nouă expertiză.

Tribunalul însă a respins acest incident. Atunci avocatul a cerut ca banca Națională să fie pusă în instanță în calitate de creditoare, adică să aibe drept de vot.

Dar tribunalul a respins și această cerere arătând că banca Națională nu poate figura ca creditoare.

A vorbit apoi d. Istrate Micescu, pentru admiterea concordatului. Tribunalul a admis să se voteze concordatul. Votarea a început și va continua mâine.

Ex regele Alfons dat în judecată

pentru înaltă trădare

Madrid 30.—Comisiunea parlamentară instituită pentru a stabili răspunderile regimului de dictatură a lui Primo de Rivera, și-a terminat lucrările.

Au fost puse sub acuzare și date în judecată douăzeci de persoane învinuite de înaltă trădare. Printre acestea se află și ex-regele Alfons.

Raportul comisiunei arată că inculpații au lovit în interesele statului spaniol și au introdus un regim anticonstituțional.

Complectarea guvernului englez

Londra 30.— E fapt cert că d. Snowden se va retrage și se va numi un nou titular la ministerul de finanțe..

Totodată guvernul va fi complectat cu trei miniștri noui ; un conservator, un liberal și un macdonalist.

8 NOEMBRIE
Tragerea Loteriei Salvarea Cluj

Dr. H. I. Herșcu
Medic soc. Caritas-Humanitas și Sacrificiul
S'A MUTAT
str. Costache Negri No. 41
(vis-a-vis de Bis. Sf. Sava)
Cons. 9—12 a. m. 3—8 p. m.
Boli Interne, Copii, Venerice
Diathermie--Ultra-Violete

Eftin și Bun
găsiți la tapițeria Modern
Lei 250 somieră de pat
Lei 350 divan fără ladă
Lei 550 dormeză fără ladă
Lei 750 dormeză cu ladă
Lei 950 divan cu ladă modern
Lei 1450 canapea lustruită cu oglindă
Toate acestea sunt foarte bine lucrate; cercați și vă veți convinge.
AMBALEZ MOBILE
Chemat prin c. p. vin la onor client pentru orice comandă sau reparații. GH. GHERSON
Str. Sf. Lazăr 19, lângă Plevna

Renumitele vinuri de Vișan din viile
M. A. BADAREU
S'au pus în vânzare, cu prețuri moderate în sticle originale umplute la vie, la:
Magazinul „Consum" Piața Unirei 17
Consumul Andarache din strada Sf. Haralamb 12.
Consumul Goldștein din str. Cuza Vodă colț cu str. Armeană
Consumul Gărei din B-dul Ferdinand 11.
Magazinul Aberman str. Ștefan cel Mare 215.